

NOTA DE PRENSA N° 11 – 2018

EN SETIEMBRE DE 2018, EL EMPLEO DISMINUYÓ 3,6% EN LA CIUDAD DE TACNA

Las ramas que impulsaron este comportamiento fueron comercio; y transporte, almacenamiento y comunicaciones

El empleo en empresas privadas formales de 10 a más trabajadores en la ciudad de Tacna registró una disminución de 3,6% en setiembre de 2018, respecto al mismo mes del año anterior. Así informó el Observatorio Socio Económico Laboral (OSEL) de la Dirección Regional de Trabajo y Promoción del Empleo (DRTPE) de Tacna, según resultados de la Encuesta Nacional de Variación Mensual del Empleo (ENVME).

En el periodo de estudio, el mes de setiembre de 2018, la ciudad de Tacna acumuló su quinto mes consecutivo de variaciones negativas del empleo. En este periodo, el mes de enero de 2018 (-4,7%) fue el mes que presentó la mayor variación. Por el contrario, el mes de septiembre 2017 (4,9%) registró un incremento del empleo.

GRÁFICO N°01
CIUDAD DE TACNA: VARIACIÓN ANUAL DEL EMPLEO EN EMPRESAS PRIVADAS FORMALES DE 10 A MÁS TRABAJADORES, SETIEMBRE 2017-SETIEMBRE 2018
(Variación porcentual)

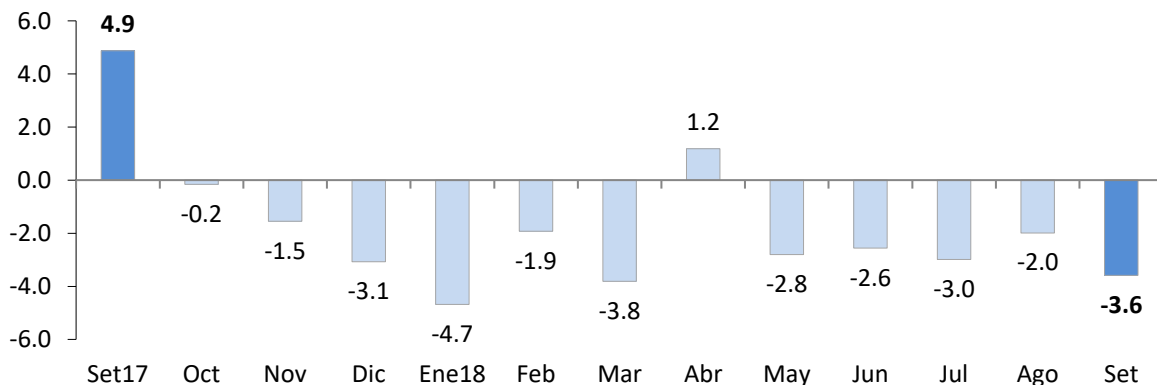

Nota: La información corresponde al primer día de cada mes. La variación anual se refiere al cambio porcentual del empleo en el mes indicado respecto al mismo mes del año anterior.

Fuente: MTPE - Encuesta Nacional de Variación Mensual del Empleo (ENVME), setiembre 2017-setiembre 2018.

Elaboración: DRTPE - Observatorio Socio Económico Laboral (OSEL) de Tacna.

El empleo presentó un comportamiento desfavorable en las cinco ramas de actividad económica: comercio (-9,0%); transporte, almacenamiento y comunicaciones (-5,9%); servicios (-1,9%); extractiva (-3,7%) e industria manufacturera (-1,5%).

La variación negativa de empleo en la rama comercio se dio como consecuencia de la disminución en ventas de productos no especializados; prendas de vestir; alimentos y bebidas; productos farmacéuticos; y artículos de

perfumería, lo que justificó el cese de trabajadores que se desempeñaban como vendedores, auxiliares, choferes y supervisores.

En la rama servicios, la variación negativa del empleo se evidenció por el compartimiento desfavorable de las subramas enseñanza y establecimiento financieros.

En ese sentido, en la subrama enseñanza la variación negativa del empleo es explicada por la reducción de la demanda de los servicios educativos en universidades e institutos, lo que propició la menor contratación de docentes y personal administrativo. De igual manera, la variación negativa del empleo en la subrama establecimientos financieros fue producto al bajo dinamismo de los servicios de intermediación financiera, lo que justificó el cese de trabajadores que se desempeñaban como asesores financieros y comerciales; promotores de crédito; representantes financieros; analistas financieros; y ejecutivos de banca.

Finalmente, en la rama transporte, almacenamiento y comunicaciones, la menor demanda de vendedores, choferes, auxiliares y mecánicos se originó como consecuencia de la reducción de los servicios de transporte de pasajeros y carga terrestre.

GRÁFICO N° 02
CIUDAD DE TACNA: VARIACIÓN ANUAL DEL EMPLEO EN EMPRESAS PRIVADAS FORMALES DE 10 A MÁS TRABAJADORES POR RAMAS DE ACTIVIDAD ECONÓMICA, SETIEMBRE 2018/SETIEMBRE 2017
(Variación porcentual)

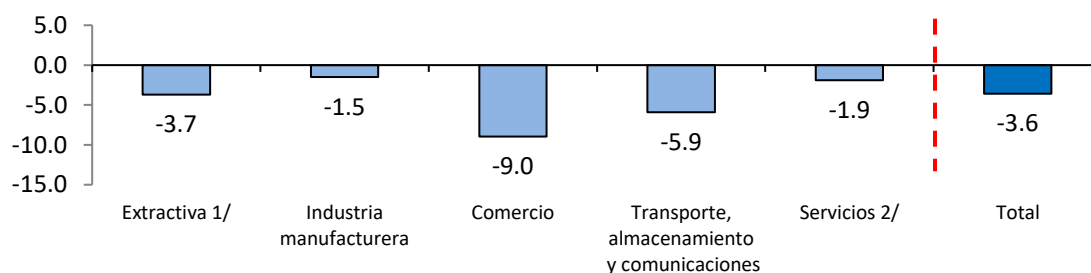

Nota: La información corresponde al primer día de cada mes. La variación anual se refiere al cambio porcentual del empleo en el mes indicado respecto al mismo mes del año anterior.

1/ Comprende la subrama agricultura.

2/ Comprende las subramas restaurantes y hoteles; establecimientos financieros; servicios prestados a empresas; enseñanza; y servicios sociales y comunales.

Fuente: MTPE - Encuesta Nacional de Variación Mensual del Empleo (ENVME), setiembre de 2018.

Elaboración: DRTPE - Observatorio Socio Económico Laboral (OSEL) de Tacna.

Agradecemos su difusión.

Tacna, noviembre de 2018

Dirección Regional de Trabajo y Promoción del Empleo de Tacna.

Observatorio Socio Económico Laboral (OSEL) de Tacna.

Dirección: Entre A.H.M. Villa Cristo Rey y Pueblo Libre Lte. 13-14 P.J. Augusto B. Leguía

Teléfono:(052)314084 – 314098 – 314099 / Anexo 201.

Correo electrónico: oseltacna@gmail.com