

NOTA DE PRENSA N° 10- 2018

EN AGOSTO DE 2018, EL EMPLEO DISMINUYÓ 1,4% EN LA CIUDAD DE PUCALLPA
Las ramas de la actividad económica servicios y comercio contrarrestaron la caída del empleo

El empleo en empresas privadas formales de 10 a más trabajadores en la ciudad de Pucallpa registró una disminución de 1,4% en agosto de 2018 respecto al mismo mes del año anterior. Así informó el Observatorio Socio Económico Laboral (OSEL) de la Dirección Regional de Trabajo y Promoción del Empleo (DRTPE) de Ucayali, según resultados de la Encuesta Nacional de Variación Mensual de Empleo (ENVME).

En el periodo de estudio, la ciudad de Pucallpa registró trece meses de continuo decremento, siendo los meses de agosto (-10,3%) y noviembre (-8,6%) de 2017, los que mostraron una mayor disminución.

GRÁFICO N° 01
CIUDAD DE PUCALLPA: VARIACIÓN ANUAL DEL EMPLEO EN EMPRESAS PRIVADAS FORMALES DE 10 A MÁS TRABAJADORES, AGOSTO 2017-AGOSTO 2018
 (Variación Porcentual)

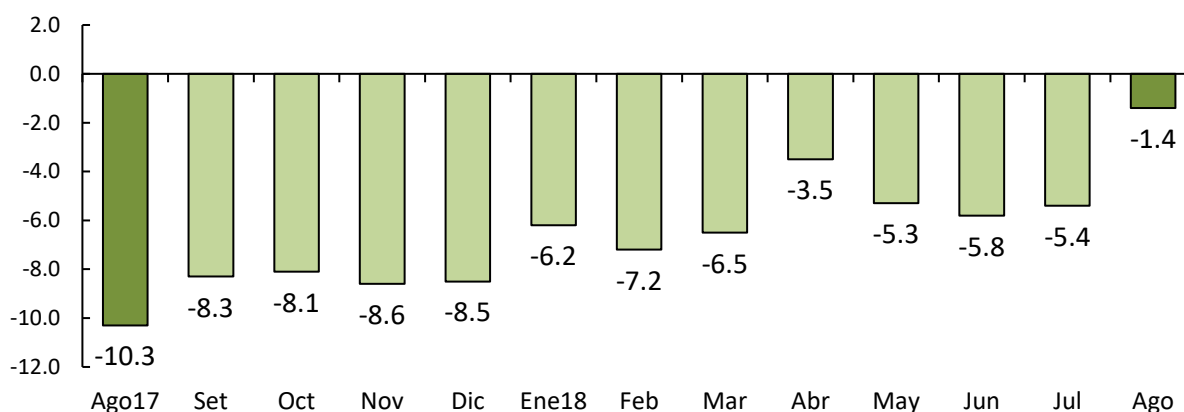

Nota: La información corresponde al primer día de cada mes. La variación anual se refiere al cambio porcentual del empleo en el mes indicado respecto al mismo mes del año anterior.

Fuente: MTPE - Encuesta Nacional de Variación Mensual del Empleo (ENVME), agosto 2017- agosto 2018.

Elaboración: DRTPE - Observatorio Socio Económico Laboral (OSEL) de Ucayali.

La variación negativa del empleo fue ocasionada por el bajo desempeño en las ramas de actividad económica industria manufacturera (-8,5%); extractiva (-13%); transporte, almacenamiento y comunicaciones (-1,7%). En tanto, las ramas que contrarrestó esta variación fueron servicio (5,5%) y comercio (2,7%).

En la rama industria manufacturera, la variación negativa del empleo se dio producto de la reducción de la producción de láminas de triplay, aserrío y cepilladura de manera, lo que generó el cese de operarios de producción, aserradores y despuntadores.

En la rama extractiva la variación negativa del empleo se dio a raíz del comportamiento desfavorable de la subrama de actividad económica minería, ocasionado por la reducción de la demanda de empleo en las empresas de extracción de gas crudo y gas natural, lo que justificó la salida de personal de mantenimiento y de extracción.

Por el contrario, en la rama servicios la variación positiva del empleo se sustentó por el desenvolviendo favorable de la subrama de actividad económica enseñanza, ocasionada por la mayor demanda de trabajadores en las instituciones de educación superior y básica regular, lo que originó la mayor contratación de docentes y personal administrativo.

GRÁFICO N° 02
CIUDAD DE PUCALLPA: VARIACIÓN ANUAL DEL EMPLEO EN EMPRESAS
PRIVADAS FORMALES DE 10 A MÁS TRABAJADORES POR RAMA DE ACTIVIDAD ECONÓMICA,
AGOSTO 2018/AGOSTO 2017
 (Variación Porcentual)

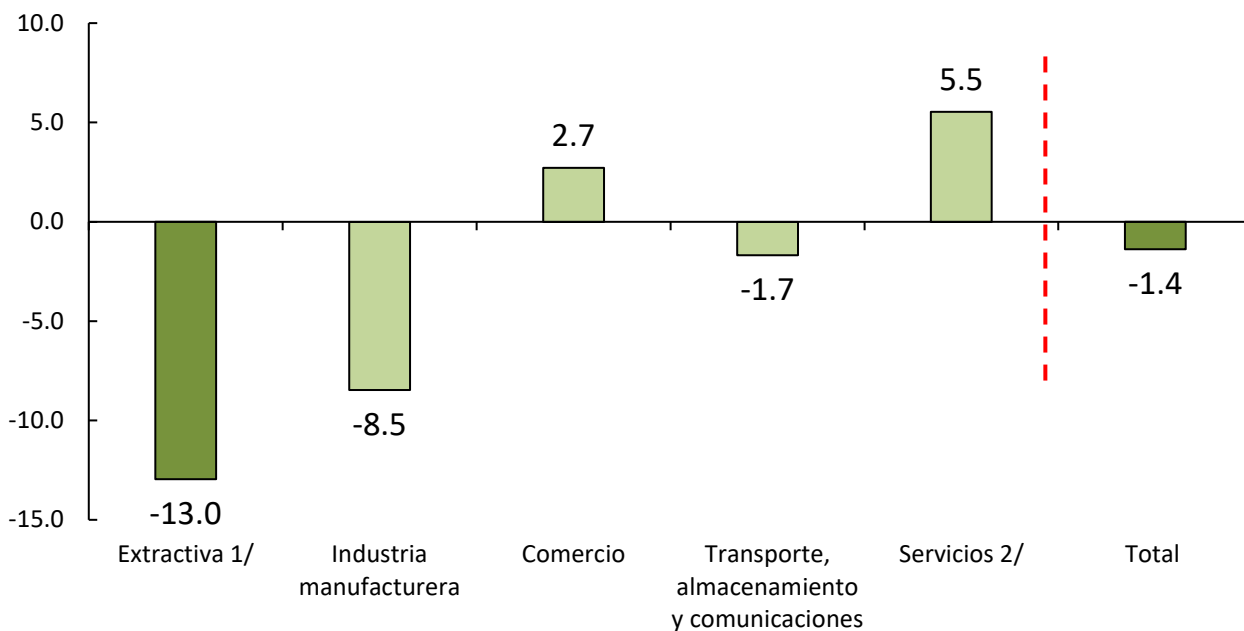

Nota: La información corresponde al primer día de cada mes. La variación anual se refiere al cambio porcentual del empleo en el mes indicado respecto al mismo mes del año anterior.

1/ Conformada por las subramas agricultura y minería.

2/ Conformada por las subramas restaurantes y hoteles; establecimientos financieros; servicios prestados a empresas; enseñanza; y servicios sociales y comunales.

Fuente: MTPE - Encuesta Nacional de Variación Mensual del Empleo (ENVME), agosto 2018.

Elaboración: DRTPE - Observatorio Socio Económico Laboral (OSEL) de Ucayali.

Agradecemos su difusión.

Pucallpa, noviembre 2018