

NOTA DE PRENSA N° 12 - 2018

EN OCTUBRE DE 2018, EL EMPLEO EN LA CIUDAD DE PUCALLPA NO PRESENTÓ VARIACIÓN
La rama de la actividad económica industria manufacturera presentó una caída en el empleo

El empleo en empresas privadas formales de 10 a más trabajadores en la ciudad de Pucallpa no registró incremento en el empleo, en octubre de 2018 respecto al mismo mes del año anterior. Así informó el Observatorio Socio Económico Laboral (OSEL) de la Dirección Regional de Trabajo y Promoción del Empleo (DRTPE) de Ucayali, según resultados de la Encuesta Nacional de Variación Mensual de Empleo (ENVME).

En el periodo de estudio, la ciudad de Pucallpa registró doce meses de decremento continuo, siendo los meses de noviembre (-8,6%) y diciembre (-8,5%) de 2017, los que mostraron una mayor disminución.

GRÁFICO N° 01
CIUDAD DE PUCALLPA: VARIACIÓN ANUAL DEL EMPLEO EN EMPRESAS PRIVADAS FORMALES DE 10 A MÁS TRABAJADORES, OCTUBRE 2017-OCTUBRE 2018
 (Variación Porcentual)

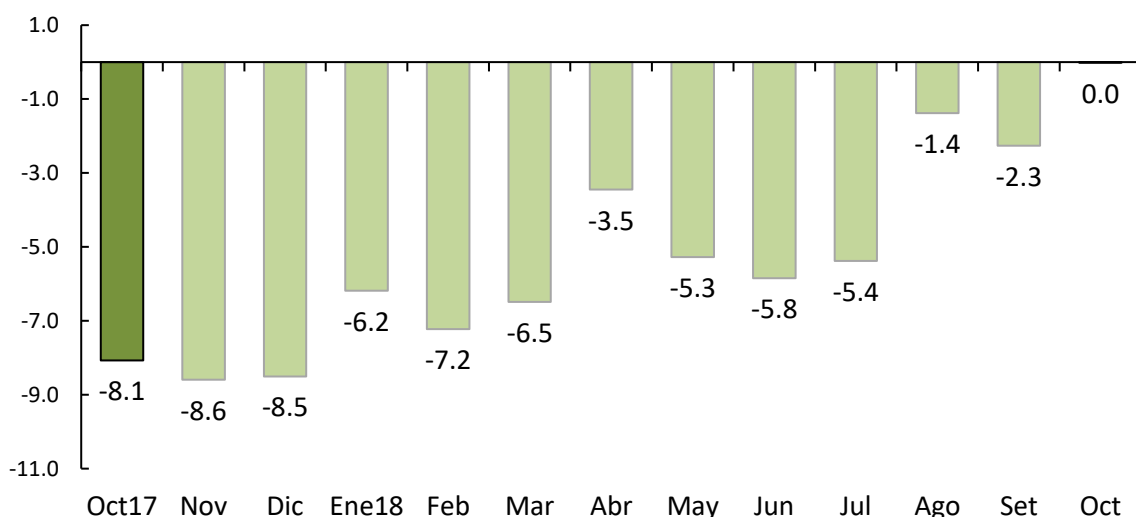

Nota: La información corresponde al primer día de cada mes. La variación anual se refiere al cambio porcentual del empleo en el mes indicado respecto al mismo mes del año anterior.

Fuente: MTPE - Encuesta Nacional de Variación Mensual del Empleo (ENVME), octubre 2017- octubre 2018.

Elaboración: DRTPE - Observatorio Socio Económico Laboral (OSEL) de Ucayali.

La variación anual del empleo no presentó variación, se explicó por el desenvolvimiento de las ramas: comercio (2,5%); extractivas (4,3%); servicios (1,2%); y transporte, almacenamiento y comunicaciones (0,7%), mientras que la que contrarrestó fue industria manufacturera (-5,9%).

En la rama comercio la variación positiva del empleo se determinó por el incremento de las ventas de electrodomésticos en tiendas por departamento, productos farmacéuticos y combustible, lo que generó la mayor contratación de trabajadores para las áreas de ventas.

En la rama extractivas, la variación positiva se justificó por el desenvolvimiento favorable de la subrama de actividad económica agricultura, explicada por las mayores actividades de siembra y cosecha de maíz,

camucamu y frígol. Asimismo, influyó el incremento de extracción de madera, lo que justificó la contratación de obreros de cultivo y siembra; y motosierrista.

Por el contrario, el resultado negativo del empleo en la rama industria manufacturera se dio a consecuencia de la menor producción de láminas de triplay, aserrío y cepilladura de madera, por lo que se prescindió de operarios de producción, aserradores y despuntadores.

GRÁFICO N° 02
CIUDAD DE PUCALLPA: VARIACIÓN ANUAL DEL EMPLEO EN EMPRESAS
PRIVADAS FORMALES DE 10 A MÁS TRABAJADORES POR RAMA DE ACTIVIDAD ECONÓMICA,
OCTUBRE 2018/OCTUBRE 2017
(Variación Porcentual)

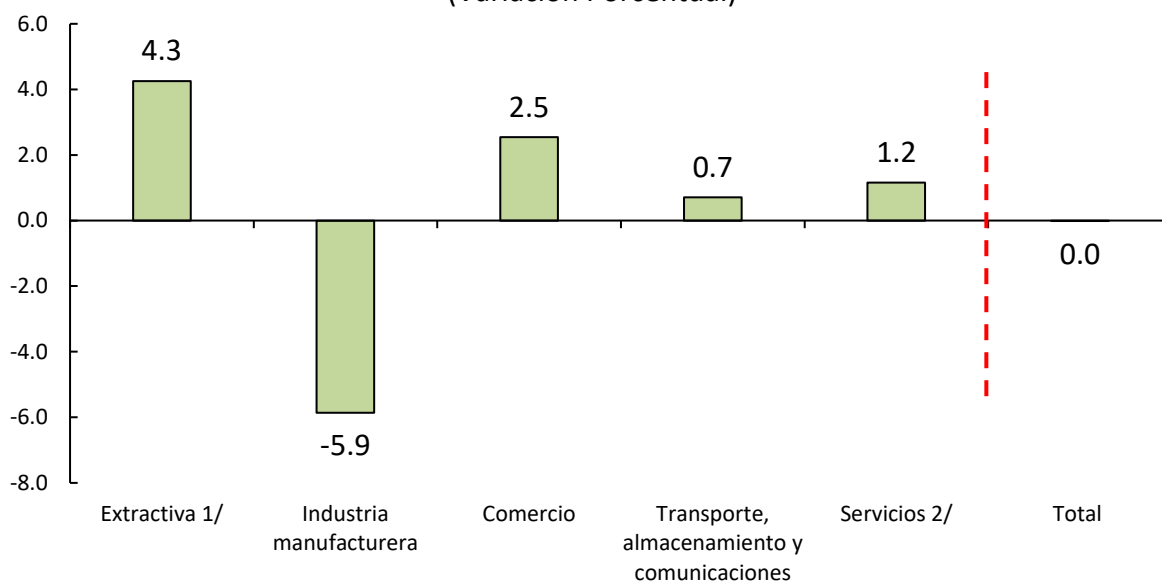

Nota: La información corresponde al primer día de cada mes. La variación anual se refiere al cambio porcentual del empleo en el mes indicado respecto al mismo mes del año anterior.

1/ Conformada por las subramas agricultura y minería.

2/ Conformada por las subramas restaurantes y hoteles; establecimientos financieros; servicios prestados a empresas; enseñanza; y servicios sociales y comunales.

Fuente: MTPE - Encuesta Nacional de Variación Mensual del Empleo (ENVME), octubre 2018.

Elaboración: DRTPE - Observatorio Socio Económico Laboral (OSEL) de Ucayali.

Agradecemos su difusión.

Pucallpa, diciembre de 2019