

# EL ADULTO MAYOR EN LA OFERTA LABORAL DE LA REGIÓN ÁNCASH

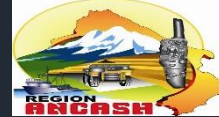

## TRIPTICO SOCIOECONÓMICO LABORAL

Año XIV, N° 01 – 2022

Febrero



### EL ADULTO MAYOR EN LA OFERTA LABORAL DE LA REGIÓN DE ÁNCASH

La Organización de las Naciones Unidas (ONU) define al adulto mayor como aquella persona que posee 60 y más años de edad. En nuestro país se adopta la misma definición mediante la Ley N° 28803.

En el Perú, como en otras partes del mundo, se viene registrando un incremento en la longevidad de las personas. De acuerdo al Instituto Nacional de Estadística e Informática (INEI) existen 4 millones 140 mil adultos de 60 a más años de edad; estos representaron el 12,7% de la población total del año 2020.

Es así que, el OSEL de Ancash, pone a disposición de las instituciones públicas y privadas, centros de formación, estudiantes y público en general el Tríptico "El Adulto Mayor en la Oferta Laboral de la región de Ancash", para que pueda servir de instrumento de política con el objetivo de mejorar la calidad de vida de este grupo de la población ancashina.

La información que se presenta ha sido extraída de la Encuesta Nacional de Hogares sobre Condiciones de Vida y Pobreza (ENAHO – 2020).

DIRECCIÓN REGIONAL DE TRABAJO Y PROMOCIÓN DEL EMPLEO  
 Director: Abog. Anderson Arquero Cruz  
 DIRECCIÓN DE PROMOCIÓN DEL EMPLEO Y FORMACIÓN PROFESIONAL  
 Director: Ing. Juan Mendoza Galarreta  
 OBSERVATORIO SOCIOECONÓMICO LABORAL (OSEL)  
 Coordinador: Ing. Juan Mendoza Galarreta

Av. Francisco Bolognesi # 121  
 Correo electrónico: [osel.ancash2@gmail.com](mailto:osel.ancash2@gmail.com)  
 Blog: [Osel-ancash.blogspot.com](http://Osel-ancash.blogspot.com)

De acuerdo al Gráfico N° 03, la participación laboral de los hombres es mayor que el de las mujeres para todos los rangos de edades mostrados; presentando la tasa de actividad mas alta para el rango de 60 a 64 años en los hombres (78,2%) y el más bajo de 75 a más años en las mujeres (33,3%).

**GRÁFICO N° 03**  
 REGIÓN ÁNCASH: TASA DE ACTIVIDAD EN LA POBLACIÓN ADULTA MAYOR POR SEXO, SEGÚN RANGO DE EDAD, 2020 (Porcentaje)

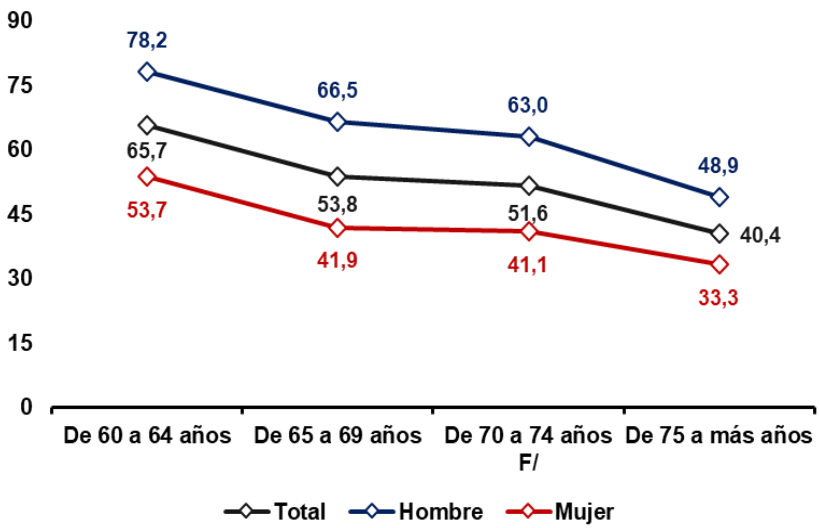

**Nota:** Se entiende por tasa de actividad al porcentaje de participación de la PET en el mercado de trabajo, sea trabajando o buscando trabajo (PEA/PET).  
 F/ Cifra referencial sólo para las mujeres en el rango de 70 a 74 años.  
**Fuente:** INEI - Encuesta Nacional de Hogares sobre Condiciones de Vida y Pobreza, 2020.  
**Elaboración:** DRTPE - Observatorio Socioeconómico Laboral (OSEL) de Ancash.

En el Gráfico N° 04, se puede observar que de cada 10 adultos mayores ocupados, 6 laboran menos de 48 horas semanales, 1 cumple con su jornada de trabajo según ley y 3 sobrepasan el límite de la jornada de trabajo.

**GRÁFICO N° 04**  
 REGIÓN ÁNCASH: DISTRIBUCIÓN DE LA POBLACIÓN ADULTA MAYOR OCUPADA, SEGÚN RANGO DE HORAS SEMANALES DE TRABAJO, 2020 (Porcentaje)

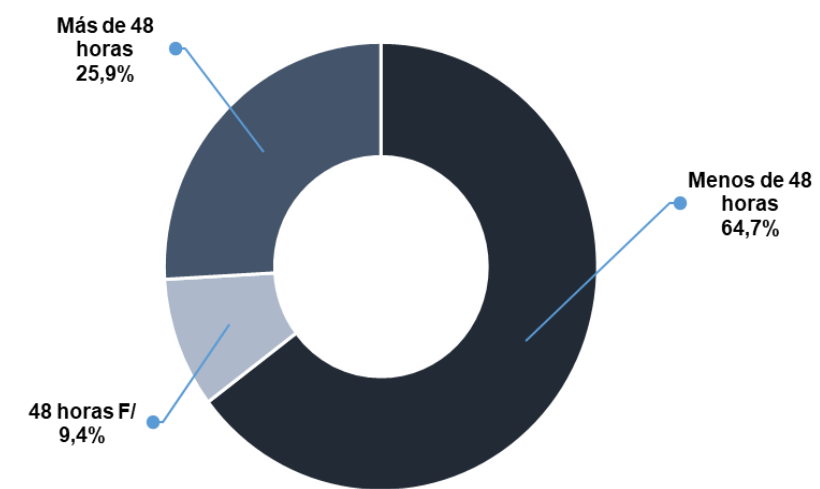

F/ Cifra referencial.  
**Fuente:** INEI - Encuesta Nacional de Hogares sobre Condiciones de Vida y Pobreza, 2020.  
**Elaboración:** DRTPE - Observatorio Socioeconómico Laboral (OSEL) de Ancash.

En lo que respecta al seguro social, se puede observar en el Gráfico N° 05 que el 10,0% de la población adulta mayor ocupada no posee ni beneficios de salud ni pensión de jubilación; mientras que solo 3 de cada 10 adultos mayores cuentan con seguro de salud y están afiliados a algún sistema de pensiones.

**GRÁFICO N° 05**  
 REGIÓN ÁNCASH: DISTRIBUCIÓN DE LA POBLACIÓN ADULTA MAYOR OCUPADA, SEGÚN PROTECCIÓN SOCIAL, 2020 (Porcentaje)

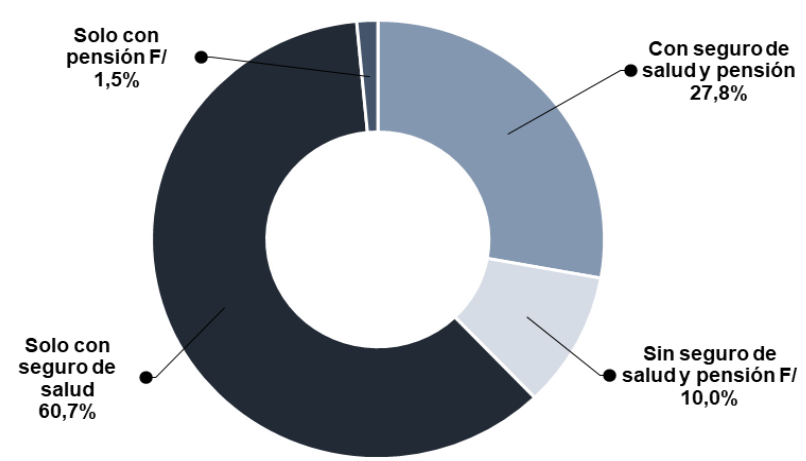

F/ Cifra referencial.  
**Fuente:** INEI - Encuesta Nacional de Hogares sobre Condiciones de Vida y Pobreza, 2020.  
**Elaboración:** DRTPE - Observatorio Socioeconómico Laboral (OSEL) de Ancash.

Respecto al Gráfico N° 06, sólo los adultos mayores ocupados en el rango de edad entre 60 a 64 años poseen un ingreso promedio mensual (S/ 1 343) superior a la remuneración mínima vital. Mientras que la población adulta mayor de 75 a más años perciben un ingreso promedio de tan solo S/ 372.

**GRÁFICO N° 06**  
 REGIÓN ÁNCASH: INGRESO PROMEDIO MENSUAL DE LA POBLACIÓN ADULTA MAYOR, SEGÚN RANGO DE EDAD, 2020 (Soles)

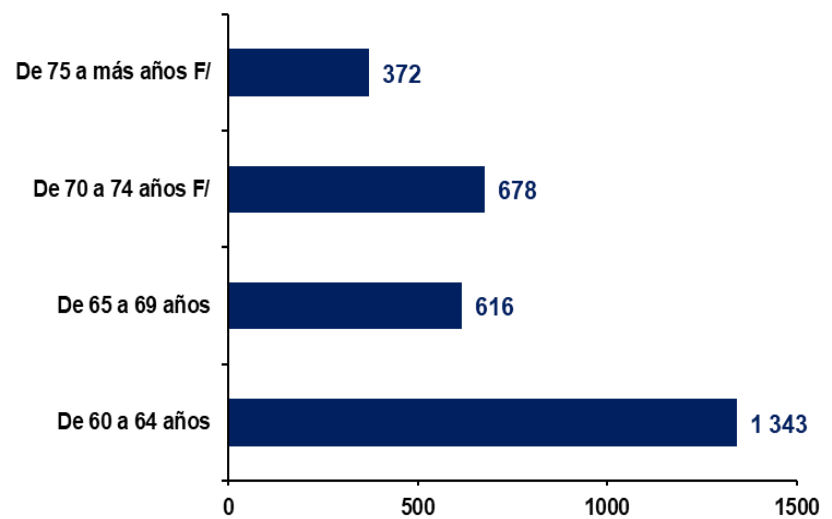

**Nota:** El cálculo de los ingresos excluye a los trabajadores familiares no remunerados (TFNR).  
 F/ Cifra referencial.  
**Fuente:** INEI - Encuesta Nacional de Hogares sobre Condiciones de Vida y Pobreza, 2020.  
**Elaboración:** DRTPE - Observatorio Socioeconómico Laboral (OSEL) de Ancash.

# EL ADULTO MAYOR EN LA OFERTA LABORAL DE LA REGIÓN ÁNCASH

Para el 2020, la Población en Edad de Trabajar (PET) de la región Áncash, es decir, el conjunto de personas de 14 a más años de edad que se encontraron en condición de ocupados, desocupados e inactivos fue de 878 121 personas, de los cuales, el 15,0% fueron personas adultas mayores. (Ver Gráfico N° 01)

**GRÁFICO N° 01**  
REGIÓN ÁNCASH: POBLACIÓN EN EDAD DE TRABAJAR, SEGÚN RANGO DE EDAD, 2020  
(Absoluto y Porcentaje)

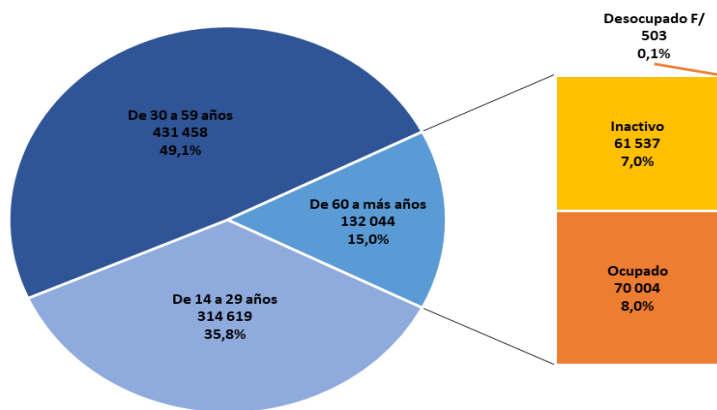

**Nota:** La suma de las partes puede no coincidir debido al redondeo de las cifras.

F/ Cifra referencial para el valor absoluto.

**Fuente:** INEI - Encuesta Nacional de Hogares sobre Condiciones de Vida y Pobreza, 2020.

**Elaboración:** DRTPE - Observatorio Socioeconómico Laboral (OSEL) de Áncash.

Según el Cuadro N° 01, el 52,4% de la población adulta mayor son mujeres, mientras que más de la mitad (54,5%) se concentra entre 60 a 69 años de edad. El 66,6% se encuentra en el área urbana; mientras que el 66,8% cuentan con solo nivel primario y 6 de cada 10 personas son responsables de la economía de sus hogares.

**CUADRO N° 01**  
REGIÓN ÁNCASH: POBLACIÓN ADULTA MAYOR, SEGÚN CARACTERÍSTICAS DEMOGRÁFICAS, 2020  
(Valores Absolutos y Porcentuales)

Variables	Total Absoluto	Total Relativo (%)
<b>Total</b>	<b>132 044</b>	<b>100,0</b>
<b>Sexo</b>		
Hombre	62 836	47,6
Mujer	69 208	52,4
<b>Rango de edad</b>		
De 60 a 64 años	40 170	30,4
De 65 a 69 años	31 851	24,1
De 70 a 74 años	24 598	18,6
De 75 a más años	35 425	26,8
<b>Área de residencia</b>		
Urbano	87 979	66,6
Rural	44 065	33,4
<b>Nivel Educativo</b>		
Hasta primaria 1/	88 263	66,8
Secundaria	28 390	21,5
Superior 2/ F/	15 391	11,7
<b>Parentesco</b>		
Jefe(a) de hogar	80 773	61,2
No jefe(a) de hogar 3/	51 271	38,8

**Nota:** La suma de las partes puede no coincidir debido al redondeo de las cifras.

1/ Incluye sin nivel y educación básica especial.

2/ Incluye superior no universitaria y universitaria.

3/ Incluye a otros no parientes.

F/ Cifra referencial para total absoluto y total relativo.

**Fuente:** INEI - Encuesta Nacional de Hogares sobre Condiciones de Vida y Pobreza, 2020.

**Elaboración:** DRTPE - Observatorio Socioeconómico Laboral (OSEL) de Áncash.

La población adulta mayor de la región de Áncash, en su mayoría son independientes (58,7%), pero a la vez este grupo percibe el ingreso promedio mensual más bajo (S/ 474). La remuneración más alta la perciben los asalariados (S/ 1 852) y representan el 18,8% de la población adulta mayor ocupada.

**GRÁFICO N° 02**  
REGIÓN ÁNCASH: POBLACIÓN ADULTA MAYOR OCUPADA E INGRESO PROMEDIO MENSUAL, SEGÚN CATEGORÍA OCUPACIONAL, 2020

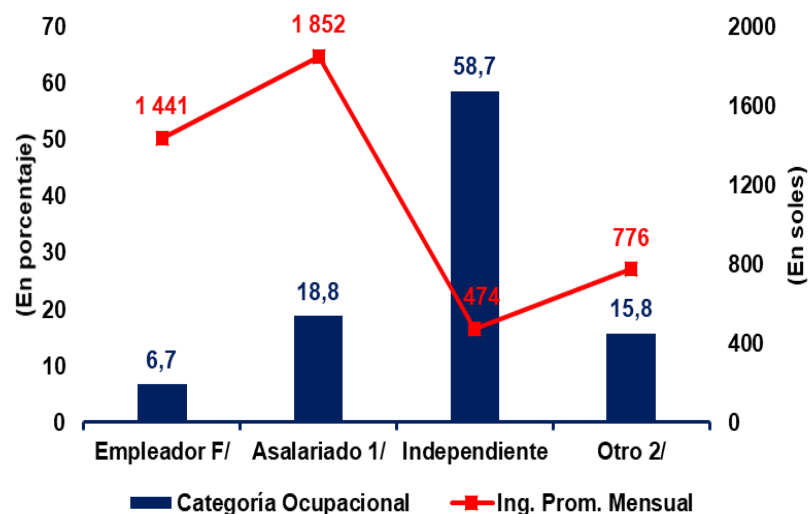

**Nota:** Para el cálculo de los ingresos se excluye a los trabajadores familiares no remunerados y a la PEA ocupada sin ingresos.

1/ Incluye asalariados privados y públicos.

2/ Incluye trabajador familiar no remunerado y trabajador del hogar.

F/ Cifra referencial para porcentaje e ingreso promedio mensual.

**Fuente:** INEI - Encuesta Nacional de Hogares sobre Condiciones de Vida y Pobreza, 2020.

**Elaboración:** DRTPE - Observatorio Socioeconómico Laboral (OSEL) de Áncash.

Según el cuadro N° 02, durante el año 2020, el 58,7% de los trabajadores adultos mayores fueron empleados en el sector independiente, mientras que sólo el 17,3% lo hizo en el sector privado. A pesar que el sector público concentra sólo el 8,2% de esta población perciben el ingreso promedio más elevado (S/ 2 367).

**CUADRO N° 02**  
REGIÓN ÁNCASH: POBLACIÓN ADULTA MAYOR OCUPADA E INGRESO PROMEDIO MENSUAL, SEGÚN ESTRUCTURA DE MERCADO, 2020

Estructura de Mercado	Total Absoluto	Total Relativo (%)	Ingreso Promedio Mensual (S/)
<b>Total</b>	<b>70 004</b>	<b>100,0</b>	<b>858</b>
Sector Público F/	5 742	8,2	2 367
Sector Privado 1/ F/	12 107	17,3	1 448
Independientes	41 093	58,7	474
Otros 2/	11 061	15,8	776

**Nota:** Para el cálculo de los ingresos se excluye a los trabajadores familiares no remunerados y a la PEA ocupada sin ingresos. La suma de las partes puede no coincidir con el total debido al redondeo de las cifras.

1/ El sector privado esta conformado por trabajadores asalariados privados y empleador.

2/ Incluye trabajadores familiares no remunerados, trabajadores del hogar y trabajadores no especificados.

F/ Cifra referencial para trabajadores del sector público (total absoluto y relativo) y del sector privado (total absoluto).

**Fuente:** INEI - Encuesta Nacional de Hogares sobre Condiciones de Vida y Pobreza, 2020.

**Elaboración:** DRTPE - Observatorio Socioeconómico Laboral (OSEL) de Áncash.

Respecto al sector informal el Cuadro N° 03 nos muestra que el 85,3% de los adultos mayores ocupados se encuentran en esta situación y percibieron un ingreso promedio mensual equivalente a S/ 548. Mientras que aquellos que cuentan con un empleo formal perciben un ingreso promedio de S/ 2 332.

**CUADRO N° 03**  
REGIÓN ÁNCASH: POBLACIÓN ADULTA MAYOR OCUPADA E INGRESO PROMEDIO MENSUAL, SEGÚN SITUACIÓN DE INFORMALIDAD, 2020

Situación de Informalidad	Total Absoluto	Total Relativo (%)	Ingreso Promedio Mensual (S/)
<b>Total</b>	<b>70 004</b>	<b>100,0</b>	<b>858</b>
Empleo Informal	59 720	85,3	548
Empleo Formal F/	10 284	14,7	2 332

**Nota:** La informalidad se calcula en base a la Metodología de la OIT, que comprende a aquellos trabajadores que laboraron en unidades productivas no registradas en la administración tributaria (SUNAT), aquellos asalariados que no cuentan con seguro social pagado por el empleador y los trabajadores familiares no remunerados. Para el cálculo de los ingresos se excluye a los trabajadores familiares no remunerados y a la PEA ocupada sin ingresos.

F/ Cifra referencial para empleo formal (total absoluto y relativo)

**Fuente:** INEI - Encuesta Nacional de Hogares sobre Condiciones de Vida y Pobreza, 2020.

**Elaboración:** DRTPE - Observatorio Socioeconómico Laboral (OSEL) de Áncash.

El 60,9% de los adultos mayores con empleo se encontraron ocupados en la actividad extractiva, mientras que el 20,3% en la rama servicios. Asimismo, el ingreso promedio mensual más alto (S/ 1 850) se percibe en el sector servicios, mientras que el más bajo (S/ 858) en la rama extractiva.

**CUADRO N° 04**  
REGIÓN ÁNCASH: POBLACIÓN ADULTA MAYOR OCUPADA E INGRESO PROMEDIO MENSUAL, SEGÚN RAMA DE ACTIVIDAD ECONÓMICA, 2020

Rama de Actividad Económica	Total Absoluto F/	Total Relativo F/ (%)	Ingreso Promedio Mensual F/ (S/)
<b>Total</b>	<b>70 004</b>	<b>100,0</b>	<b>858</b>
Extractiva 1/	42 599	60,9	571
Industria	3 502	5,0	700
Construcción	2 565	3,7	787
Comercio	7 114	10,2	424
Servicios 2/	14 223	20,3	1 850

**Nota:** Para el cálculo de los ingresos se excluye a los trabajadores familiares no remunerados y a la PEA ocupada sin ingresos. El total puede no coincidir con la suma de las partes debido al redondeo de las cifras.

1/ Comprende las subramas agricultura, ganadería, pesca, silvicultura y minería.

2/ Incluye servicios comunitarios, sociales y recreativos; transporte, almacenamiento y comunicaciones; restaurantes y hoteles; establecimientos financieros, seguros, bienes inmuebles y servicios prestados a empresas; servicios personales; hogares; y electricidad, agua y saneamiento.

F/ Cifra referencial para las ramas industria, construcción y comercio.

**Fuente:** INEI - Encuesta Nacional de Hogares sobre Condiciones de Vida y Pobreza, 2020.

**Elaboración:** DRTPE - Observatorio Socioeconómico Laboral (OSEL) de Áncash.