

REPORTE COVID-19 REGIÓN MOQUEGUA AL 04 DE JUNIO DEL AÑO 2021-2022

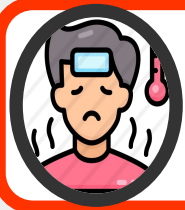

42988
TOTAL CASOS



85
CASOS ACTIVOS



42384
TOTAL RECUPERADOS



682
TOTAL FALLECIDOS



2246
TOTAL INGRESOS HOSPITALARIOS
(HOSPITALES REGIÓN MOQUEGUA)



277
TOTAL INGRESOS UCI
(HOSPITALES REGIÓN MOQUEGUA)

ÚLTIMAS 24 HORAS

ÚLTIMOS 7 DÍAS

NUEVOS CASOS
POSITIVOS

08

REGULARIZACIÓN
DE FICHAS

01

CAMAS NO
UCI OCUPADAS

06

5,0%

CAMAS UCI
OCUPADAS

02

11,1%

FALLECIDOS

00

CASOS
COVID-19

55

INGRESOS
AL
HOSPITAL

05

FALLECIDOS

01



ALTAS
EPIDEMIOLÓGICAS
14

**La información presente en este reporte considera el acumulado del año epidemiológico 2021 - 2022 hasta las 00:00 horas del 04 de Junio de 2022.*

TENDENCIA DE CASOS COVID-19 - REGIÓN MOQUEGUA HASTA LA SE (22) - 2021-2022

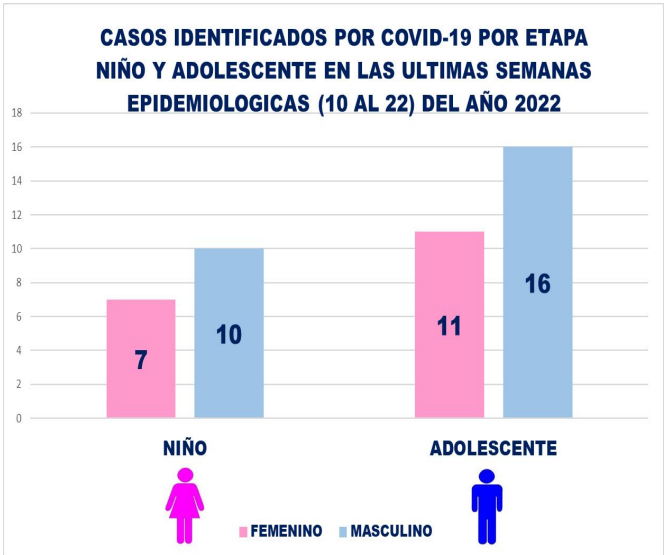
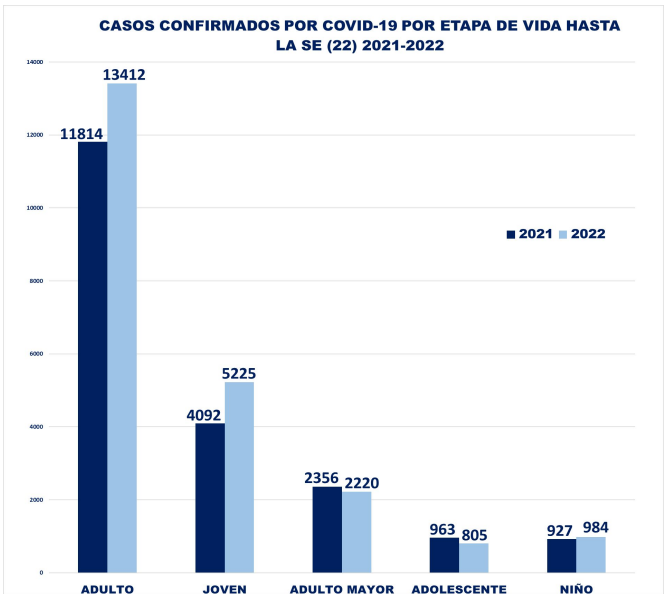
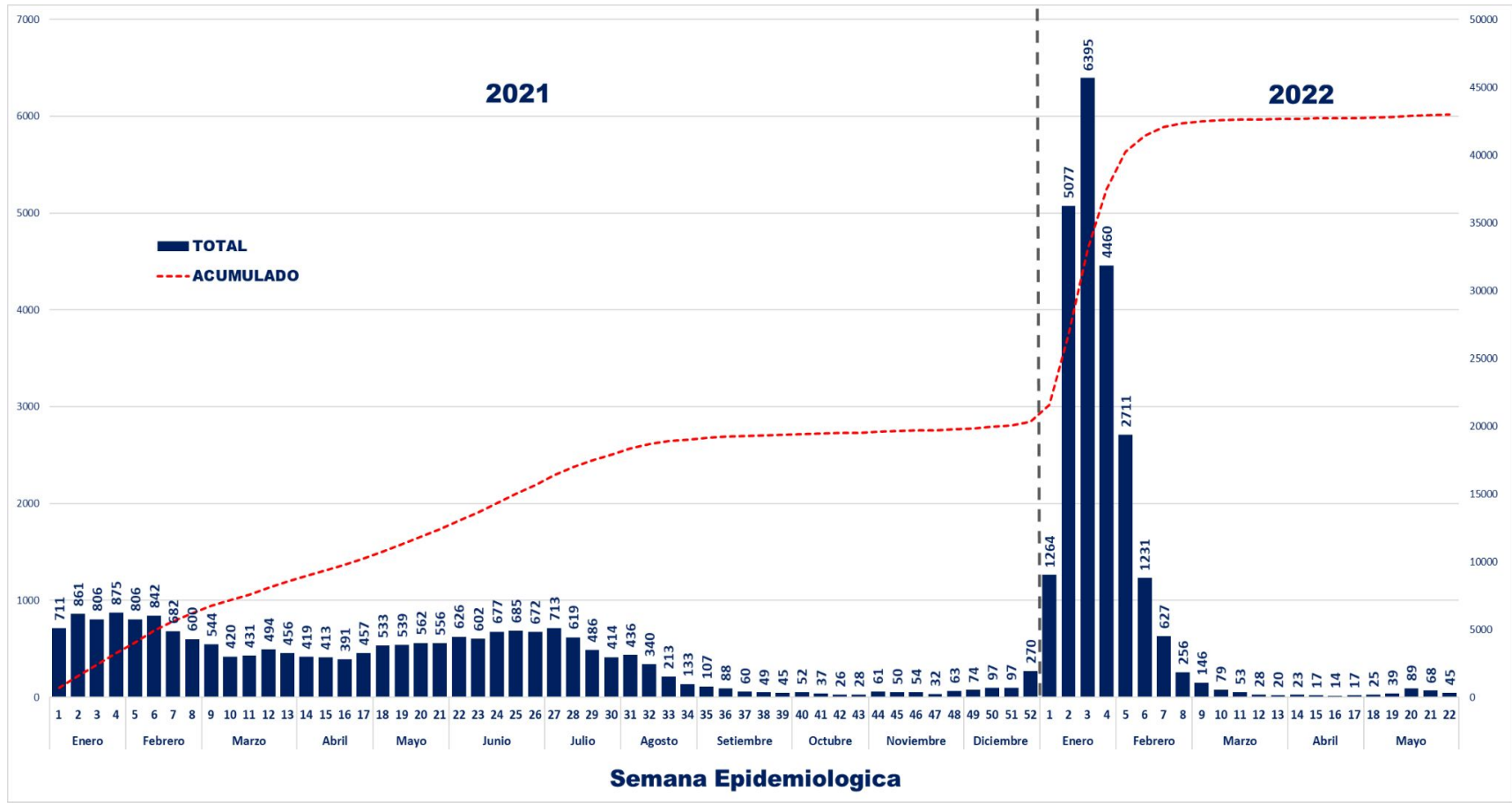

La tendencia de casos COVID - 19, se observa el incremento de los casos a partir de la semana 52, la semana 03 del año 2022 un pico alto, superando a la semana 03 del año 2021. Actualmente se observa un incremento de los casos en la SE (20) en comparacion a la SE (19).

TENDENCIA DE INGRESOS HOSPITALARIOS - REGIÓN MOQUEGUA HASTA LA SE (22) 2021- 2022

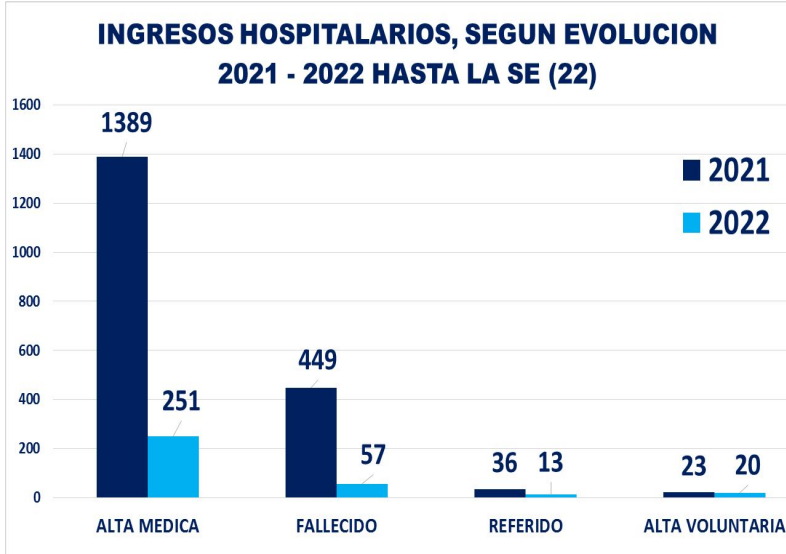
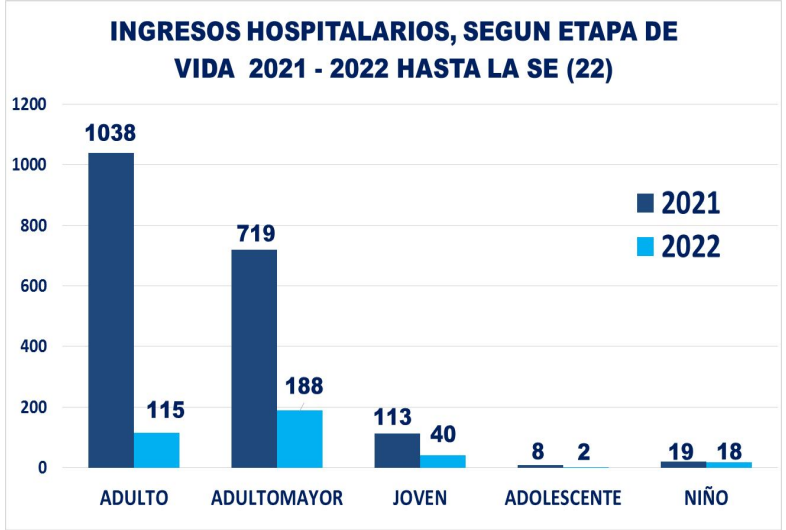
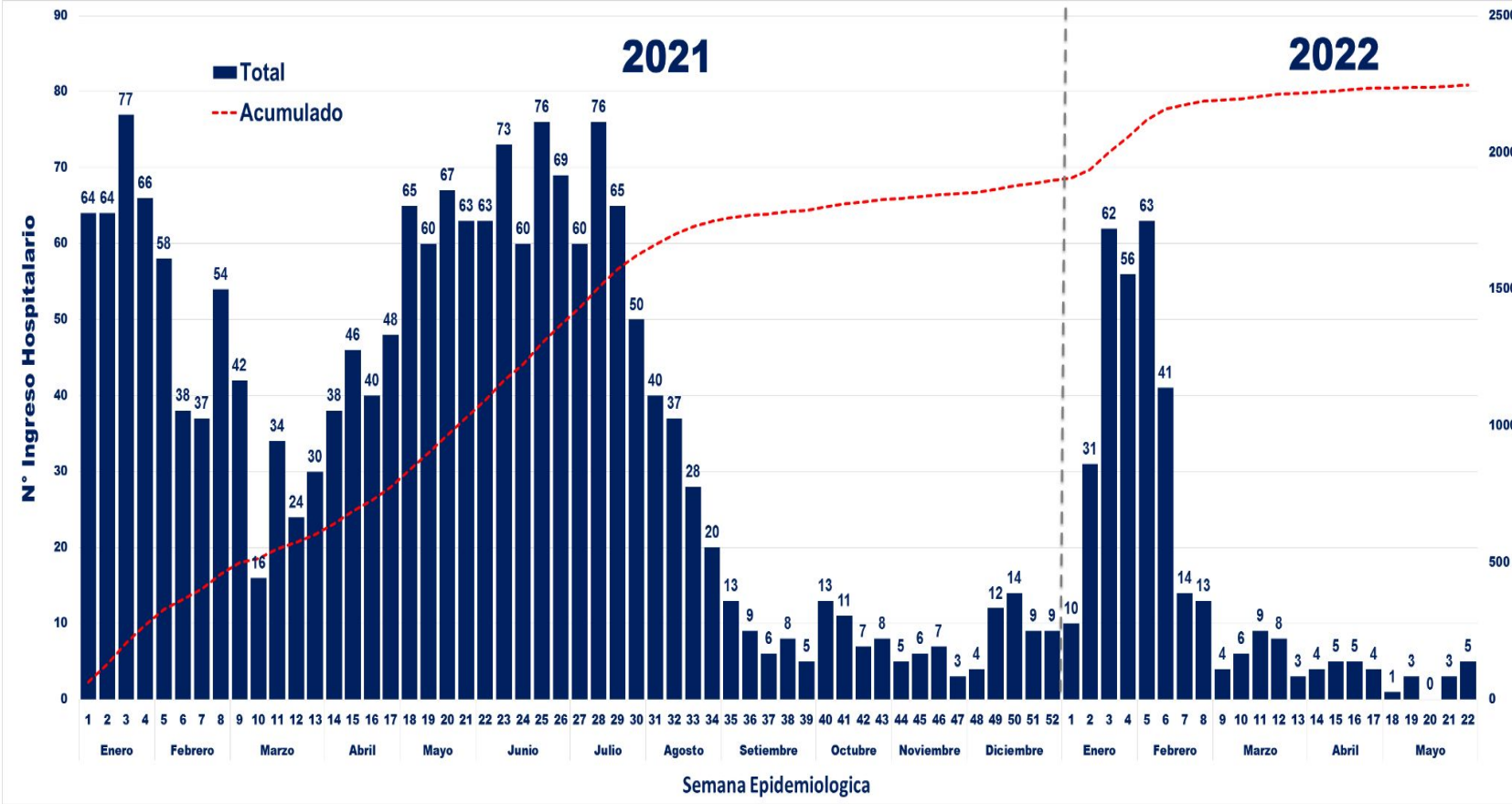

Tendencia de ingresos hospitalarios, se observa en dos momentos de incrementos en mes de Enero en la Semana 03 y en los meses de Junio y Julio del 2021. Así mismo se observa el incremento de ingresos hospitalarios en 2022 desde semana 02 hasta 06. Actualmente se observa incremento de ingresos hospitalarios en la SE (22) en comparación a la SE (21)..

Fuente: Sistema de Vigilancia Epidemiológica NOTICOVID – U.F. Epidemiología–DIRESA Moquegua

TENDENCIA DE MORTALIDAD TOTAL COVID-19 REGIÓN MOQUEGUA HASTA LA SE (22) /2021 - 2022

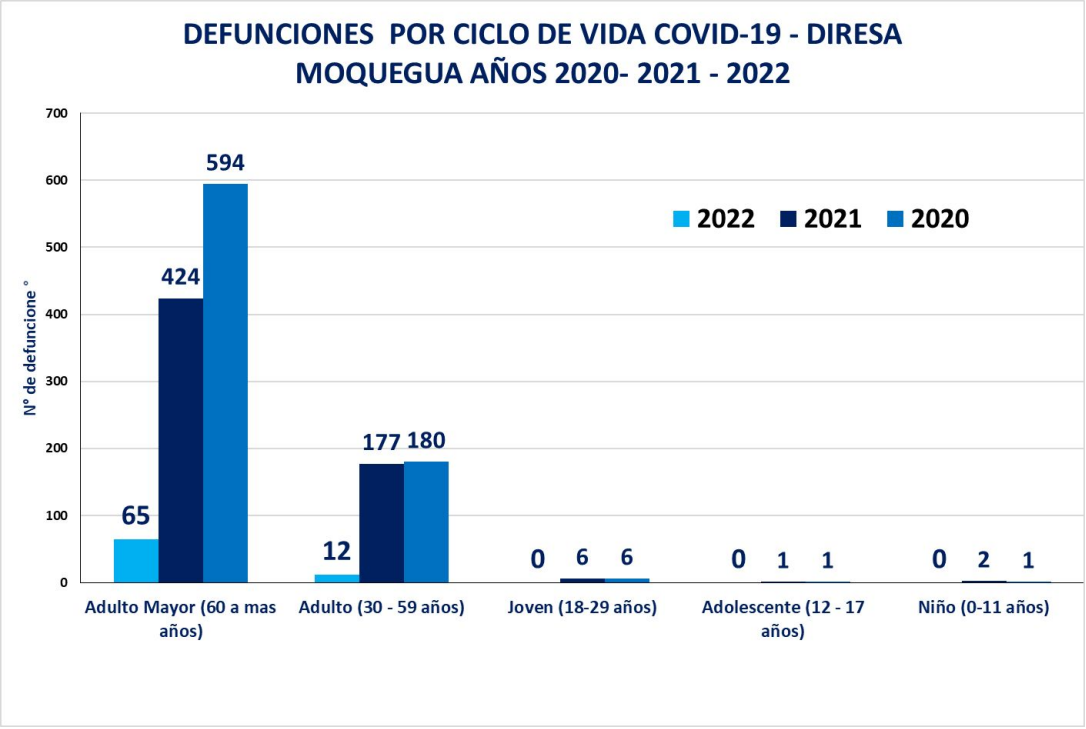
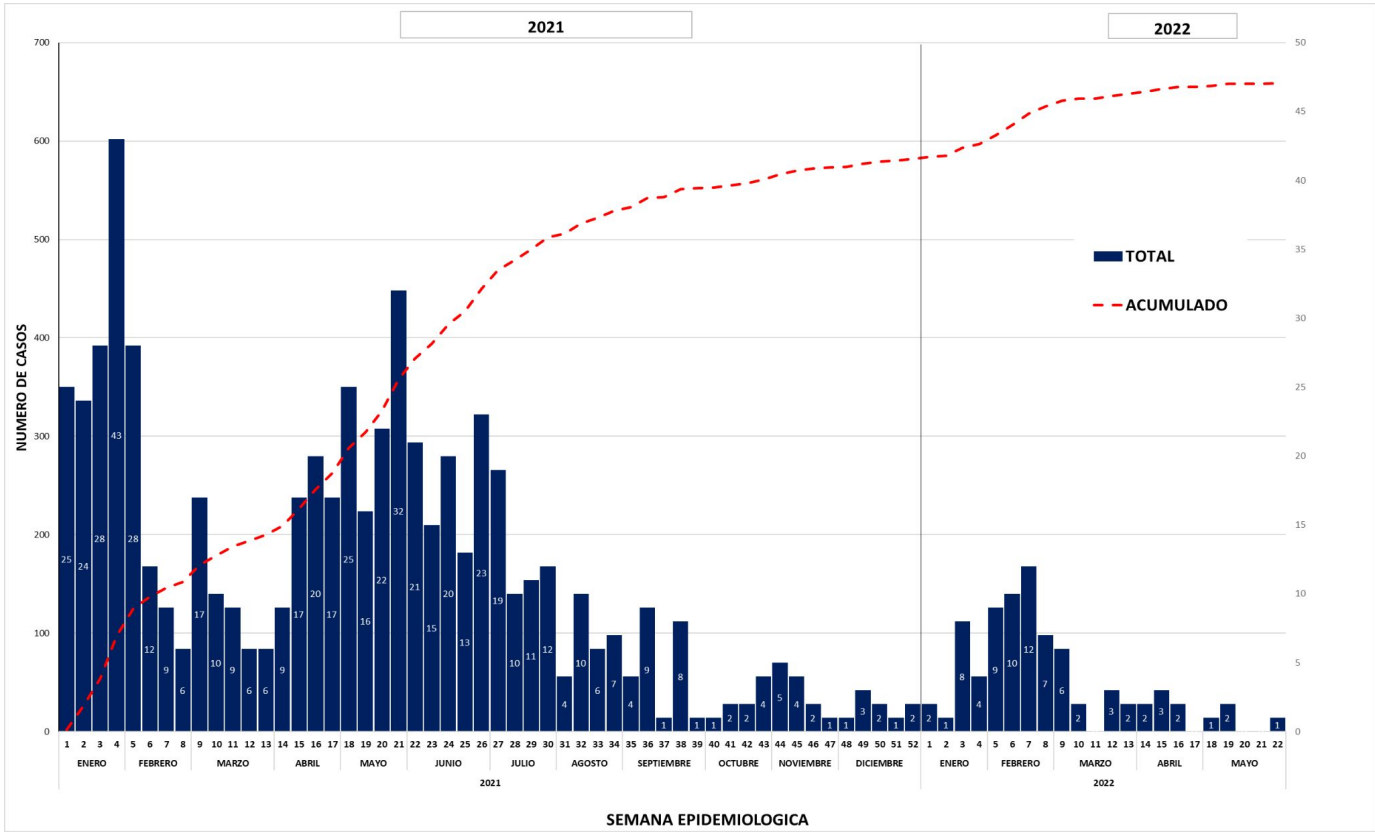

El mayor número de defunciones se encuentra en los picos de las semanas epidemiológicas SE (04) y SE (21) que corresponde a la segunda ola, año 2021. Actualmente se observa el mayor número de defunciones en la semana epidemiológica SE(07) del presente año.

Total de fallecidos (confirmados, probables sospechosos de COVID-19) por ciclo de Vida Diresa Moquegua durante el año 2020- 2021, 2022 hasta la SE (22).

Disponibilidad de Oferta Hospitalaria, Moquegua 04 de Junio 2022

HOSPITALES	CAMAS INSTALADAS			CAMAS OCUPADAS									CAMAS DISPONIBLES			PORCENTAJE			CAMAS EN ESPERA UCI
	AISLAMIENTO	UCIN	UCI	AISLAMIENTO			UCIN			UCI			AISLAMIENTO	UCIN	UCI	AISLAMIENTO	UCIN	UCI	
				CONFIRMADO	PROBABLE	SOSPECHOSO	CONFIRMADO	PROBABLE	SOSPECHOSO	CONFIRMADO	PROBABLE	SOSPECHOSO							
Hospital Regional Moquegua	66	6	8	3			0			0			63	6	8	4.55	0.00	0.00	0
				1	0	2	0	0	0	0	0	0							
Hospital ESSALUD Moquegua	29	0	6	0			0			1			29	0	5	0.00	0.00	16.67	0
				0	0	0	0	0	0	1	0	0							
Hospital Ilo	5	0	0	2			0			0			3	0	0	40.00	0.00	0.00	0
				2	0	0	0	0	0	0	0	0							
Hospital ESSALUD Ilo	12	3	4	1			0			1			11	3	3	8.33	0.00	25.00	0
				1	0	0	0	0	0	0	1	0							
Hospital SPPC Pacocha	0	0	0	0			0			0			0	0	0	0.00	0.00	0.00	0
				0	0	0	0	0	0	0	0	0							

C: Confirmado
P: Probable
S: Sospechoso



TOTAL HOSPITALIZADOS
08

Casos de COVID-19, Resumen Moquegua al 04 de Junio 2022



TOTAL DE CASOS REACTIVOS 2021 - 2022 =
42988



CONFIRMADOS

GENERAL SANCHEZ CERRO : 2119
ILO : 15340
MARISCAL NIETO : 23450



ASINTOMÁTICOS

GENERAL SANCHEZ CERRO : 20
ILO : 917
MARISCAL NIETO : 1142



FALLECIDOS POR COVID-19 : 682
CONFIRMADOS : 519
PROBABLES : 85
SOSPECHOSOS : 78



TOTAL AISLAMIENTO = 06

C: 04	P: 00	S: 02
-------	-------	-------



TOTAL UCIN = 00

C: 00	P: 00	S: 00
-------	-------	-------



TOTAL UCI = 02

C: 01	P: 01	S: 00
-------	-------	-------



TOTAL SHOCK TRAUMA = 00

C: 00	P: 00	S: 00
-------	-------	-------