ANEXO N° 6

FICHA DE EVALUACIÓN DEL PLAN OPERATIVO – OFICINA ZONAL

Número de ficha:	6

ÍTEM	CRITERIOS	SI	NO
1	El Plan Operativo Anual es remitido oficialmente y cuenta con visto bueno, en todo su contenido	X	
2	El nombre de la Actividad/Proyecto es el mismo que se consigna en, el Convenio de Cooperación Interinstitucional o Adenda suscrita	X	
3	El presupuesto de la Actividad/Proyecto se encuentra dentro del, límite establecido en el Convenio de Cooperación Interinstitucional o Adenda suscrita	X	
4	El POA contiene la estructura y los formatos de la Directiva	X	
5	Las tareas descritas dentro del formato 1 del POA, se encuentran en, el modelo operativo del producto, de ser el caso	X	
6	Los componentes descritos dentro del formato 2 del POA, se. encuentran registrados en la ficha SNIP o Expediente Técnico.		
7	Existe equivalencia entre la meta total y las metas mensualizadas, (físicas y financieras)	X	
8	Las unidades de medida contempladas en los formatos de metas, físicas (formato 1,2), son medibles y verificables	X	
9	Existe relación entre el texto descrito del POA y la programación de metas físicas y financieras.	X	
10	En caso de contrapartida: se adjunta Certificación de Crédito Presupuestario y/o Previsión Presupuestal		X

El Especialista Técnico llena la ficha de conformidad	
*	Colocar una (x) en el recuadro que corresponda en caso cumpla con el requisito
*	Ítem 5: Solo para las Actividades
*	Ítem 6: solo para los Proyectos

Se suscribe en señal de conformidad: si (X) no ( )
Observa el POA: si ( ) no (X). (De ser necesario, se adjuntará una hoja de trabajo complementaria al presente Anexo, debidamente visada)

Ing. Eliana Castillo Lezcano — 28/03/2016

Nombre del Especialista Técnico — Firma y Fecha

Se suscribe en señal de conformidad: si (X) no ( )
Observa el POA: si ( ) no (X). (De ser necesario, se adjuntará una hoja de trabajo complementaria al presente Anexo, debidamente visada)

Lic. Chou Gaspar Marca — 31.03.16

Nombre del Jefe de la Oficina Zonal — Firma y Fecha

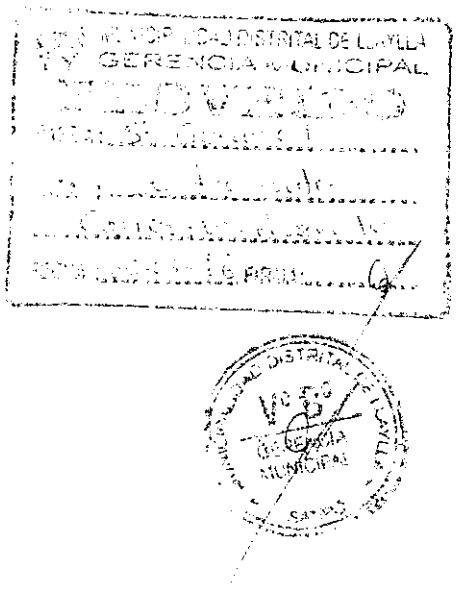

DEVIDA
Comisión Nacional para el Desarrollo y Vida sin Drogas

MUNICIPALIDAD DISTRITAL DE LLAYLLA – SATIPO-JUNIN

PLAN OPERATIVO ANUAL 2016

ACTIVIDAD: CAPACITACION Y ASISTENCIA TECNICA EN BUENAS PRACTICAS DE PRODUCCION AGRARIA - CAPACITACION Y ASISTENCIA TECNICA PRODUCTIVA Y COMERCIAL EN CULTIVO DE CAFE CON SISTEMA AGROFORESTAL EN EL DISTRITO DE LLAYLLA –SATIPO – JUNIN"

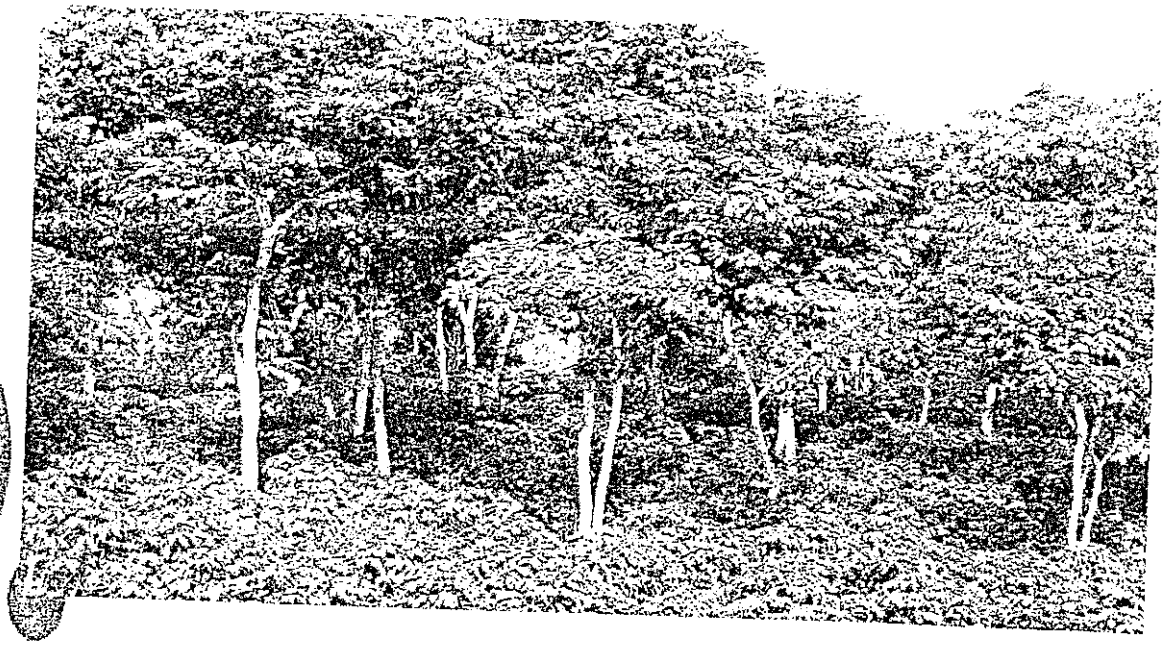

DISTRITO : LLAYLLA

PROVINCIA : SATIPO

DEPARTAMENTO : JUNIN

PRESUPUESTO : S/. 450,000.00

ALCALDE: ING. SAUL ROJAS MALPARTIDA

GESTION EDIL: 2015 – 2018

MARZO – 2016

PRESUPUESTO ANALITICO

PROGRAMA PRESUPUESTAL: Programa de Desarrollo Alternativo Integral y Sostenible - "PIRDAIS"

ACTIVIDAD : CAPACITACION Y ASISTENCIA TECNICA EN BUENAS PRACTICAS DE PRODUCCION AGRARIA CAPACITACION Y ASISTENCIA TECNICA PRODUCTIVA Y COMERCIAL EN CULTIVO DE CAFE CON SISTEMA AGROFORESTAL EN EL DISTRITO DE LLAYLLA -SATIPO - JUNIN

Código Especifico	Concepto	Unidad de Medida	Cantidad	Costo Unitario	Costo Total
	1. COSTO DIRECTO				416238.00
	1.1 EQUIPO TECNICO				180400.00
2.3.2 7.11 99	Coordinador	Meses	10	3600.00	36000.00
2.3.2 7.11 99	Extensionista - Facilitador (2)	Meses	20	2400.00	48000.00
2.3.2 7.11 99	Técnico de Campo (04)	Meses	36	2000.00	72000.00
2.3.2 7.11 99	Tecnico Administrativo (1)	Meses	10	1600.00	16000.00
2.3.2 7.11 99	Tecnico viverista(1)	Meses	7	1200.00	8400.00
	1.2. FORMACION DE EXTENSIONISTAS				3500.00
2.3.2 7 2.39	Capacitacion en aplicación del paquete tecnológico del cultivo de café a travez de ECAs	Dias	4	500.00	2000.00
2.3.2 7 2.39	servicio de preparacion de Alimentos y refrigerios para equipo tecnico y consultor	Dias	4	375.00	1500.00
	1.3. EJECUCION DE LA ECAs Y ASISTENCIA TECNICA				138726.50
	Establecimiento de parcelas Demostrativas de Aprendizaje				
2.3.1 99.1.1	Herramientas agricolas				32290.00
2.3.1 99.1.1	Serrucho de Podar	Unidad	440	50.00	22000.00
2.3.1 99.1.1	tijeras de podar	Unidad	8	85.00	680.00
2.3.1 99.1.1	lupa	Unidad	8	25.00	200.00
2.3.1 99.1.1	cordel	cono	2	25.00	50.00
2.3.1 99.1.1	wincha de 5 m	Unidad	8	20.00	160.00
2.3.1 99.1.1	wincha de 50m	Unidad	2	85.00	170.00
2.3.1 99.1.1	machetes	Unidad	860	10.50	9030.00
2.3.1 99.1.1	material para vivero				
2.3.1.5.2.1	Bolsas Polietileno de 4"X7"X1.7mm	Millar	2240	8.50	19040.00
	Fertilizantes,abonos, insumos, fungicidas para vivero				16146.50
2.3.1 10.1.4	Urea	Sacos	10	83.00	830.00
2.3.1 10.1.4	Cloruro de Potasio rojo granulado	Sacos	20	83.00	1660.00
2.3.1 10.1.4	Fosfato diamonico	Sacos	25	110.00	2750.00
2.3.1 10.1.4	roca fosforica	Sacos	20	37.00	740.00
2.3.1 10.1.4	dolomita	SACOS	20	25.00	500.00
2.3.1 .10.1.4	Ulexita (25 Kg/Saco)	Sacos	15	100.00	1500.00
2.3.1 10.1.4	Magnocal	Sacos	15	33.00	495.00
2.3.1 10.1.4	Sulfato de Cobre	Kilos	15	15.00	225.00
2.3.1 .10.1.4	Sulfato de Zinc	Kilos	15	7.00	105.00
2.3.1 .10.1.4	Sulfato de Manganeso	Kilos	15	7.00	105.00
2.3.1 .10.1.4	compost	sacos	110	22.00	2420.00
2.3.1 .10.1.4	Para chupadera	Kilos	1	150.00	150.00
2.3.1 .10.1.4	carbendazil	Litro	1	85.00	85.00
2.3.1 .10.1.4	benomil	Kilos	1	75.00	75.00
2.3.1 .10.1.4	pentacloro	Kilos	1	60.00	60.00
2.3.1 .10.1.4	Tierra micorrizada	Sacos	65	60.00	3900.00
2.3.1 .10.1.4	arena	m3	15	6.00	90.00
2.3.1 .10.1.4	abono foliar a base de algas marinas	Litro	2	85.00	170.00
2.3.1 .10.1.4	insecticida clorfirifos	Litro	1	30.00	30.00
2.3.1 10.1.4	acidos humicos	Litro	1	31.50	31.50
2.3.1 .10.1.4	herviçida	Litro	1	25.00	25.00
2.3.1 5.2.1	Semillas				71250.00
2.3.1.5.2.1	Semillas de café				65750.00
2.3.1.5.2.1	Semillas de cafe	Kilos	1315.00	50.00	65750.00
2.3.1.5.2.1	semillas forestales				5500.00
2.3.1.5.2.1	semilas de pinos	Kilos	2	2500.00	5000.00
2.3.1 5 2.1	semilas de tornillo	Kilos	3	100.00	300.00
2.3.1.5.2.1	semillas de ulcumanu	Kilos	2	100.00	200.00
	1.4 Pasantias Regional - INTERCAMBIO DE EXPERIENCIAS				19000.00
2.3.2 1.3.2	Viáticos y asignaciones por comisión de servicio (pasantia)	Global	1	9000.00	9000.00
2.3.2 .5 1.2	Alquiler de vehiculo (Pasantía)	Viajes	1	10000.00	10000.00
2.3.2 1.2.2	1.5 Feria, nacional, regional, local y festival				20415.00
2.3.2 1.2.3	Veaticos y asignacion alquiler de stan para festival nacional	Unidad	1	10000.00	10000.00
2.3.2 1.2.3	Viáticos y asignaciones feria Regional	Global	1	5215.00	5215.00
2.3.2 1 2.4	Viáticos y asignaciones para feria y festival local	Global	1	5200.00	5200.00
	1.6 Desarrollo de Ecas				7000.00
2.3.2 .4 1.3	Mantenimiento de Moto lineal	meses	9	600.00	5400.00
2.3.2 7 11.2	alquiler de vehiculo para flete terrestre para traslado de materiales	Viajes	2	800.00	1600.00
	1.8 COMBUSTIBLE y LUBRICANTES				13993.00
2.3.1 3 1 1	Combustible (Gasol 90 Oct.)	Galones	900	13.00	11700.00
2.3.1 3 1 1	petroleo D2	Galones	150	12.50	1875.00
2.3.1 3 1 3	Aceite GTX	Litro	19	22.00	418.00
2.3.1.5..1.2	1.9 MATERIALES DE OFICINA Y DIDACTICO PARA ECAS				2576.50

CAPACITACIÓN Y ASISTENCIA TÉCNICA EN BUENAS PRACTICAS DE PRODUCCIÓN AGRARIA CAPACITACIÓN Y ASISTENCIA TÉCNICA PRODUCTIVA Y COMERCIAL EN EL CULTIVO DE CAFÉ CON SISTEMA AGROFORESTAL EN EL DISTRITO DE LLAYLLA ,PROVINCIA DE SATIPO - JUNIN

Ing. Allca Huaroc Pilar Etelvina
CIP N° 168353
COORDINADOR

	materiales de escritorio de oficina y Ecas				2576.50
2.3.2 2 4.4	1.10 Servicio de impresiónes				6125.00
2.3.2.2.4.4	impresión Manual de café	Millar	1	2850.00	2850.00
2.3.2 .2.4 4	impression Certificados y diplomas	Unidad	450	2.00	900.00
2.3.2 .2.4 .4	impresión Ficha tecnica	unidad	45	35.00	1575.00
2.3.2 .2 4 .4	impresión Baner de parcela demostrativa 2.4x1.5	Unidad	16	50.00	800.00
2 3 2 7 2 99	1.11 CAPACITACION ESPECIALIZADA PROMOVIENDO LA ASOCIATIVIDAD				10100.00
2 3 2 7 2 99	Capacitacion en cooperativismo y asosiatividad	Taller	2	1300.00	2600.00
2.3.2 7.2 99	Capacitacion en Valor Agregado de Café	Taller	2	1300.00	2600.00
2 3.2 7.2 99	Capacitacion en elaboracion de planes de trabajo organizacional.	Taller	2	1200.00	2400.00
2 3.2 7 2 99	capacitacion en Gestión de mercado Comercial	Taller	2	1250.00	2500.00
	1.12 ALIMENTOS				14400.00
2 3 1 1 1 1	Alimentos para desarrollo de ECAS (VIVERES)	Meses	9	500.00	4500.00
2 3.2 7.2 99	Servicio preparacion de alimentacion para talleres de capacitacion	veces	8	600.00	4800.00
2 3.2 7.2 99	Servicio preparacion de alimentacion para dias de campo	veces	2	350.00	700.00
2 3 2 7 2 99	Servicio preparacion de alimentacion para pasantia interna	veces	2	400.00	800.00
2 3 2 7 2 99	Servicio de preparacion de alimetos para faenas en vivero forestal	veces	6	600.00	3600.00
	2. COSTO INDIRECTO				33764.00
	2.1 ACOMPAÑAMIENTO Y MONITOREO				11000.00
2.6.3 2.3.1	Adquisición de Laptop	Unidad	2	3000.00	6000.00
2 6 3 .2.3 1	adquisicion de CPU mas monitor de 22 pulg mas acsesorios	Unidad	1	1800.00	1800.00
2.6.3 .2 3.1	Cámara Fotográfica 20 Pixeles	unidad	1	1200.00	1200.00
2 6 3 2 3 1	impresora multifuncional laser a colores	unidad	1	2000.00	2000.00
	Moviliario				1100.00
2.6.3 2 3. 1	Adquisicion de escritorio	unidad	1	600.00	600.00
2 6 3 .2 3 1	Adquisicion bibliotecario	unidad	1	500.00	500.00
2 6 3 .2 3. 1	Publicidad				
2 3 2 2 4 4	servicio de publicidad y difusion	Meses	6	120.00	720.00
	2.2 INDUMENTARIAS				20944.00
2.3.1 2 1.1	Confeccion de mochilas	Unidad	12	80.00	960.00
2 3.1.2.1 1	Confeccion de chalecos	unidad	12	35.00	420.00
2.3.1.2.1.1	Confección de Polos (equipo Técnicoy beneficiarios)	Unidad	450	25.00	11250.00
2.3.1.2.1.1	Confeccion de sombreros (equipo Técnico y beneficiarios)	Unidad	450	17.00	7650.00
2.3.1.2.1.1	Impermeable	Unidad	8	35.00	280.00
2.3 1.2 1.1	botas de jebe	pares	8	28.00	224.00
2 3.1.2 1.1	linternas	Unidad	8	20.00	160.00
	TOTAL				450,000.00

CAPACITACIÓN Y ASISTENCIA TECNICA EN BUENAS PRACTICAS DE PRODUCCION AGRARIA CAPACITACION Y ASISTENCIA TECNICA PRODUCTIVA Y COMERCIAL EN EL CULTIVO DE CAFE CON SISTEMA AGROFORESTAL EN EL DISTRITO DE LLAYLLA PROVINCIA DE SATIPO - JUNIN

Ing. Alica Huaroc Pilar Etelvina
CIP N° 168353
COORDINADOR

VºBº

CUADRO Nº 01 CUADRO COMPARATIVO DE LA REFORMULACION DE METAS FISICAS 2016

CODIGO	TAREAS	UNIDAD DE MEDIDA	META		VARIACION
			META INICIAL	REFORMULADA	
	Capacitación y asistencia técnica en buenas prácticas de producción agrícola.	PERSONAS CAPACITADAS	430	430	0
1	Formación de facilitadores				
1.1	capacitacion para uniformizar la aplicación del paquete tecnológico del cultivo de café a travez de ECAS	Personas capacitadas	7	9	3
2	Planificación y organización				
1.1	Realización reuniones de sensibilización, coordinación y concertación de las actividades a realizarse, con las autoridades y familias	Reuniones	4	4	0
3	Ejecución				
3.1	Definición de los participantes				
3.1.1	Empadronamiento de los participantes a las ECAS	Ficha de inscripción	430	430	
3.2	Establecimiento de parcelas demostrativas de cafe				
3.2 1	Establecimiento de nuevas parcelas demostrativas de cafe	Parcelas demostrativas	15	15	
3.2.2	Instalación de sombra temporal	Has	7.5	7.5	
3.2.3	Instalación de viveros de cafe	Viveros	15	15	
3.2.4	Trasplantes de los plantones de cafe a campo definitivo	Has	7.5	7.5	
3.2.5	modulos de secadoras solares de café	modulos	2	anulado	anulado
3.3	Establecimiento de parcelas de cafe, especies forestales				
3.3.1	Establecimiento de nuevas parcelas de cafe	Has	430	430	0
3.3.2	Instalación de sombra temporal	Has	430	430	0
3.3.3	Instalación de viveros de cafe	Viveros	430	430	0
3.3.4	Instalacion de un vivero centralizado para producir plantones forestales	vivero	0	agrego 1	1
3.3.5	Trasplantes de los plantones de cafe a campo definitivo	Has	430	430	0
3.3.6	Establecimiento de plantones forestales a campo definitivo.	Plantones	43000	50000	7000
3.4	Instalación de composteras				
4.1	Instalación de composteras	Módulo	200	200	0
3.5	Desarrollo de las metodologías de aprendizaje (ECAS)				
3.5.1	Instalación de ECAS	ECAS	10	agrego a 11	1
3.5.2	Ejecución de las sesiones de ECAS	Sesiones	90	99	9
3.5.3	Capacitaciones grupales	Capacitaciones	45	45	0
3.5.4	Asistencia técnica personalizada en el cultivo cafe – extensionistas	Visitas técnicas	450	450	0
3.5.5	Asistencia técnica personalizada en el cultivo de cafe – Técnicos	Visitas técnicas	1890	agrego a 2160	270
3.6	Intercambio de experiencias				
3.6.1	Pasantía Regional	Pasantías	1	1	0
3.6.2	Festival nacional	Feria	1	1	0
3.6.3	Festival regional	Feria	0	agrego a 1	1
3.6.4	Pasantias locales	Pasantias	2	2	0
3.6.5	Festival del cafe LLAYLLA	Festival	1	1	0

CAPACITACIÓN Y ASISTENCIA TECNICA EN BUENAS PRACTICAS DE PRODUCCION AGRARIA CAPACITACION Y ASISTENCIA TECNICA PRODUCTIVA Y COMERCIAL EN EL CULTIVO DE CAFE CON SISTEMA AGROFORESTAL EN EL DISTRITO DE LLAYLLA -PROVINCIA DE SATIPO - JUNIN

Ing. Allca Huaroc Pilar Elelvina
CIP Nº 168015
COORDINADOR

3.6.6	Dias de campo entre productores de cafe	Dia de campo	2	2	0
3.7	Capacitación especializada promoviendo la Asociatividad				
3.7.1	Capacitacion en Cooperativismo y Asociatividad	Taller	2	2	0
3.7.2	formalizacion de cooeparativas y asociaciones	expediente	2	anulado	anulado
3.7.3	Capacitacion Valor agregado en cafe	Taller	2	2	0
3.7.4	capacitacion de elaboracion planes de trabajo organizacional	Taller	2	agrego 2	2
3.7.5	capacxitacion interpretacion de analisisi de suelo	Taller	2	anulado	anulado
3.7.6	capacitacion en Gestiones de mercado y comercio	Taller	2	2	0
3.8	Acompañamiento y monitoreo				
3.8.1	Acciones de coordinacion y verificación	Informe	9	9	0
3.8.2	Reuniones mensuales Tecnicas	Actas de reunión	10	10	0
4	Sistematización de la experiencia				
4.1	Sistematización de la actividad	Informe	1	1	0

CAPACITACIÓN Y ASISTENCIA TECNICA EN BUENAS PRACTICAS DE PRODUCCION AGRARIA CAPACITACION Y ASISTENCIA TECNICA PRODUCTIVA Y COMERCIAL EN EL CULTIVO DE CAFE CON SISTEMA AGROFORESTAL EN EL DISTRITO DE LLAYLLA, PROVINCIA DE SATIPO - JUNIN

Ing. Allca Huaroc Pilar Etelvina
CIP N° 158353
COORDINADOR

MUNICIPALIDAD DISTRITAL DE LLAYLLA
V° B°
SATIPO

I. SUSTENTO DE LA REFORMULACION DEL POA CON RESPECTO A LAS METAS FISICAS

LA reformulación y reprogramación del POA se debe a que se realizó una minuciosa revisión del documento presentado inicialmente A DEVIDA donde se encontraron varias incongruencias y con la programación del cronograma de las metas físicas y financieras, y el presupuesto analítico por el cual se realizó los cambios necesarios para poder dar inicio con la actividad programada a partir del presente mes de marzo a continuación se detalla en el cuadro los cambios realizados.

1. FORMACION DE FACILITADORES

a) Equipo técnico inicialmente se consideró solo 3 técnicos de campo y 2 extensionistas Profesionales viendo la cantidad de beneficiarios y la geografía de Llaylla está dividida en dos márgenes, como margen derecha donde están los centros poblados de Guayaquil, Mentushari, Porvenir, Llaylla, Chalhumayo, Santa Clara, Capiro.y por la margen Izquierda están los sectores de Cerro Inca, Sector Túpac Amaru, Sector Hermosa pampa, Sector San Luis, Sector Nueva Esperanza, La libertad, CC. NN. Camantaro y Belén se determina contratar 01 técnico de campo más para tener un trabajo más uniforme y poder cumplir con las metas programadas en cada margen dos técnicos de campo y un extensionista facilitador, también se contratara un 01viverista para la producción de plantones forestales en el vivero municipal.

Concepto	Unidad de Medida	Cantidad
1. COSTO DIRECTO		
1.1 EQUIPO TECNICO		
Coordinador (01)	Meses	10
Extensionista - Facilitador (2)	Meses	20
Técnico de Campo (04)	Meses	35
Técnico Administrativo (1)	Meses	10
técnico viverista(1)	Meses	7

2 PLANIFICACION Y ORGANIZACIÓN

No se realizó ninguna modificación

3 EJECUSION DE LA ACTIVIDAD

3.3 Establecimiento de parcelas de café y especies forestales

Inicialmente estaban programados la instalación 430 de viveros de café y especies forestales en la finca del beneficiario el cual se optó por incrementar una meta mas como es de 01 vivero forestal para producir 50000 mil plantones, ya que se trabajara con el pino tecunumani el cual necesita de una atención especializada y mayores cuidados durante su producción. Quedando el cuadro de la siguiente manera.

3.3	Establecimiento de parcelas de café, especies forestales				
3.3.1	Establecimiento de nuevas parcelas de café	Has	430	430	0
3.3.2	Instalación de sombra temporal	Has	430	430	0
3.3.3	Instalación de viveros de café	Viveros	430	430	0
3.3.4	Instalación de un vivero centralizado para producir plantones forestales	vivero	0	agrego 1	1
3.3.5	Trasplantes de los plantones de cafe a campo definitivo	Has	430	430	0
3.3.6	Establecimiento de plantones forestales a campo definitivo.	Plantones	43000	50000	7000

3.5 Desarrollo de las metodologías de aprendizaje ECAs

Se programaron inicialmente el desarrollo de 10 ecas mensuales realizando la distribución con los 15 sectores beneficiarios y reunidos con el equipo técnico se determinaron la instalación de 11 escuelas de campo, llegando así a la meta anual de 99 sesiones, también la asistencia técnica se incrementara a 2160 ya que son 4 técnicos de desarrollaran 60 visitas mensualmente.

3.5	Desarrollo de las metodologías de aprendizaje (ECAS)				
3.5.1	Instalación de ECAS	ECAS	10	Agrego a 11	1
3.5.2	Ejecución de las sesiones de ECAS	Sesiones	90	99	9
3.5.3	Capacitaciones grupales	Capacitaciones	45	45	0
3.5.4	Asistencia técnica personalizada en el cultivo cafe – extensionistas	Visitas técnicas	450	450	0
3.5.5	Asistencia técnica personalizada en el cultivo de cafe – Técnicos	Visitas técnicas	1890	agrego 2160	270

3.6 Intercambio de experiencias

En esta actividad se agregó una meta más de participar en una feria regional ya que es muy importante para los agricultores participar en estos tipos de eventos ya que Llaylla ya cuenta con organizaciones formalizadas para poder participar en estas ferias con los diversos productos que están produciendo de esta manera poder vender a mejores precios.

3.6	Intercambio de experiencias				
3.6.1	Pasantía Regional	Pasantías	1	1	0
3.6.2	Festival nacional	Feria	1	1	0
3.6.3	Festival regional	Feria	0	agrego a 1	1
3.6.4	Pasantías locales	Pasantías	2	2	0
3.6.5	Festival del café LLAYLLA	Festival	1	1	0
3.6.6	Dias de campo entre productores de cafe	Día de campo	2	2	0

3.7 Capacitación especializada promoviendo la asociatividad

En esta actividad se tenia programado la elaboración de 2 expediente para formalización de organizaciones en el distrito de Llaylla la cual se ANULA Por que se tiene información que ya se cuentan con 03 cooperativas y 4 asociaciones formalizadas legalmente las cuales requieren el fortalecimiento de las mismas por ello se agregó la **capacitación en elaboración de planes de trabajo organizacional**, también se ANULA el taller **interpretación y análisis de suelo** no corresponde a la actividad capacitación especializada promoviendo la asociatividad.

3.7	**Capacitación especializada promoviendo la Asociatividad**				
3.7.1	Capacitación en Cooperativismo y Asociatividad	Taller	2	2	0
3.7.2	formalización de cooperativas y asociaciones	expediente	2	anulado	anulado
3.7.3	Capacitación Valor agregado en café	Taller	2	2	0
3.7.4	capacitación elaboración planes de trabajo organizacional	Taller	2	agrego 2	2
3.7.5	Interpretación de análisis de suelo	Taller	2	anulado	anulado
3.7.6	capacitación en Gestiones de mercado y comercialización	Taller	2	2	0

A).- INDICE 02

B).- DATOS GENERALES DE LA ACTIVIDAD

1. Nombre de la Actividad 04
2. Objetivo de la Actividad 04
3. Monto Total de la inversión..... 04
4. Ámbito de intervención..... 04
5. N° Beneficiarios directos..... 05
6. Plazo de Ejecución..... 05
7. Financiamiento..... 05

C).- DESCRIPCIÓN POR ACTIVIDAD DEFINICION CONCEPTUAL DETALLADA DE LA ACTIVIDAD

1. FORMACIÓN DE FACILITADORES.

1.1 Capacitación y Uniformización De La Metodologia De Ecas
1.1.1 Uniformizacion del paquete tecnológico del cultivo del café 06

2.PLANIFICACIÓN Y ORGANIZACIÓN.
2.1. Identificación y Selección de las Familias
2.1.1 Reuniones de sensibilización, coordinación y concertación comunal..07

3. EJECUCION

3.1 Definición De Los Participantes.
3.1.1 Empadronamiento de los Participantes a las ECAs..... 08

3.2 Establecimiento de parcelas demostrativas de cafe.

3.2.1 Establecimiento de nueva parcelas demostrativas de aprendizaje en cafe..... 08
3.2.2 Instalación de sombra temporal a parcelas demostrativas 08
3.2.3 Instalación de vivero de café para parcelas demostrativas de café 08
3.2.4 Trasplantes de los Plantones de cafe a campo definitivo..... 09

3.2 Establecimiento De Parcelas De Cafe Especies Forestales
3.2.1 Establecimiento De Nuevas Parcelas De Cafe..... 09
3.2.2 Instalacion de sombra temporal a nuevas parcelas de cafe . .. 09
3.2.3 Instalación de viveros de cafe 09
3.2.4 Istalacion de un vivero centralizado de producción de plantones forestales..... 09
3.2.5 Trasplantes de los plantones de cafe a campo definitivo..... 09
3.2.6 Establecimiento de plantones forestales a campo definitivo.... 10

3.3 Instalacion De Composteras
3.3.1 Instalación de Composteras..... 10

CAPACITACIÓN Y ASISTENCIA TECNICA EN BUENAS PRACTICAS DE PRODUCCION AGRARIA CAPACITACION Y ASISTENCIA TECNICA PRODUCTIVA Y COMERCIAL EN EL CULTIVO DE CAFE CON SISTEMA AGROFORESTAL EN EL DISTRITO DE LLAYLLA - PROVINCIA DE SATIPO - JUNIN

Ing. Allca Huaroc Pilar Eteivina
CIP N° 168363
COORDINADOR

3.5. Desarrollo De La Metodología De Aprendizaje
3.5.1 Instalación de la ECAs..... 10
3.5.2 Ejecución de las Sesiones de ECAs de Cafe..... 10
3.5.3 Capacitaciones grupales..... 11
3.5.4 Asistencia Técnica Personalizada en el Cultivo de cafe – Extensionista 12
3.5.5 Asistencia Técnica Personalizada en el Cultivo de cafe – tecnico..... 12

3.6 Intercambio De Experiencia.

3.6.1 Pasantía Regional 12
3.6.2 Festival Nacional 13
3.6.3 Festival Regional..... 13
3.6.4 Pasantias Locales..... 13
3.6.5 Festival del café en Llaylla 13
3.6.6 Días de campo entre productores de cafe..... 13

3.7 Capacitación Especializada Promoviendo La Asociatividad.
3.7.1 Capacitación Cooperativismo y Asociatividad..... 14
3.7.2 Capacitacion en Valor Agregado del Cafe 14
3.7.3 Capacitacion en Elaboracion de planes de trabajo organizacional 14
3.7.4 Capacitacion Gestión de mercado y Comercio..... 14

3.8 Acompañamiento Y Monitoreo
3.8.1 Acciones de supervisión y Verificación..... 15
3.8.2 Reuniones mensuales Técnicas..... 15

4 SISTEMATIZACION DE LA EXPERIENCIA:
4.1 Sistematización de todo el proceso de la actividad..... 16

D. PROGRAMACIÓN DE LAS TAREAS Y SUS METAS.
Grafico N° 01: Organigrama de Intervención ejecución.....18
Cuadro N° 02: Perfil Profesional y Funciones del Equipo Técnico..... 19
Formato N° 01: Programación de metas físicas de la actividad 2016..... 22
Formato N° 02: Programación de metas financieras – 2016..... 24
Desagregado de Costos por especificas..... 25

CAPACITACIÓN Y ASISTENCIA TECNICA EN BUENAS PRACTICAS DE PRODUCCIÓN AGRARIA CAPACITACIÓN Y ASISTENCIA TECNICA PRODUCTIVA Y COMERCIAL EN EL CULTIVO DE CAFE CON SISTEMA AGROFORESTAL EN EL DISTRITO DE LLAYLLA ,PROVINCIA DE SATIPO - JUNIN

Ing. Alica Huaroc Pilar Etelvina

I. DATOS GENERALES DE LA ACTIVIDAD

1. NOMBRE DE LA ACTIVIDAD:

ACTIVIDAD: CAPACITACION Y ASISTENCIA TECNICA EN BUENAS PRACTICAS DE PRODUCCION AGRARIA - CAPACITACION Y ASISTENCIA TECNICA PRODUCTIVA Y COMERCIAL EN CULTIVO DE CAFE CON SISTEMA AGROFORESTAL EN EL DISTRITO DE LLAYLLA –SATIPO – JUNIN"

2 OBJETIVOS DE LA ACTIVIDAD:

- ✓ Mejorar la producción y productividad de las parcelas de cafe mediante el mejoramiento y renovacion de las parcelas productivas del cultivo de cafe que se encuentran instaladas en los 15 sectores y centros poblados de la margen izquierda y derecha del Rio Santa Clara del distrito de Llaylla, Provincia de Satipo, Región Junín.
- ✓ Promover el valor agregado del café en sus diferentes derivados.

3 MONTO DE LA INVERSIÓN:

El monto de la inversión es de S/. 450,000.00 (Cuatrocientos cincuenta mil con 00/100 Soles).

4 ÁMBITO DE INTERVENCIÓN:

Departamento	:	Junin
PROVINCIA	:	Satipo
DISTRITO	:	LLaylla

a) **Centros Poblados adyacentes a la margen izquierda**: C.P. Guayaquil, C.P. Mentushari, C.P: Porvenir, C.P.Llaylla, C.P. Chalhumayo, C.P. Santa Clara, C.P. Capiro.

b) **Centros Poblados adyacentes a margen Derecha** : C.P. Cerro Inca, Sector Túpac Amaru, Sector Hermosa pampa, Sector San Luis, Sector Nueva Esperanza, C.P. La libertad, CC. NN. Camantaro y C.P. Belen

V° B°

CAPACITACION Y ASISTENCIA TECNICA EN BUENAS PRACTICAS DE PRODUCCION AGRARIA CAPACITACION Y ASISTENCIA TECNICA PRODUCTIVA Y COMERCIAL EN EL CULTIVO DE CAFE CON SISTEMA AGROFORESTAL EN EL DISTRITO DE LLAYLLA PROVINCIA DE SATIPO - JUNIN

Ing. Alica Huaroc Pilar Etelvina
CIP N° 153353
COORDINADOR

FASE 2 .- PLANIFICACIÓN Y ORGANIZACIÓN.

2.1 Identificación Y Selección De Las Familias

2.1.1.- Reuniones de sensibilización, coordinación y concertación comunal:

El Equipo técnico; coordinador, extensionistas y técnicos de campo, realizarán reuniones de motivación y sensibilización con autoridades comunales y con las familias, agrupando de dos a tres centros poblados y comunidades nativas con el fin de establecer lazos de confianza, participación activa en los procesos de capacitación y la asistencia técnica, de definir conjuntamente con las familias, cómo se planificará, organizará las (ECA´s) y a quiénes se capacitará.
Por otro lado, se identificarán a las familias beneficiarias que participarán de las capacitaciones y de la asistencia técnica que permitirá formar los grupos de trabajo.
La selección se llevará a cabo en las reuniones de sensibilización y coordinación con autoridades locales y comunales.

Unidad de medida: Reuniones
Meta: 04

FASE 3.- EJECUCIÓN:

3.1 DEFINICIÓN DE LOS PARTICIPANTES.

3.1.1 Empadronamiento de los Participantes a las ECAs.

En esta actividad se realizará durante el proceso del lanzamiento la inscripción mediante una ficha donde se registrará a las familias beneficiarias, con los siguientes datos, nombres y apellidos, lugar, fecha, hectáreas de terreno, hectáreas de cultivo, edad de cultivo, N° familia y otros que se considerara, estará a cargo de los extensionistas y técnicos.

Unidad de medida: Fichas de Inscripción
Meta: 430

3.2 ESTABLECIMIENTO DE PARCELAS DEMOSTRATIVAS DE CAFE.

3.2.1 Establecimiento de nuevas parcelas demostrativas de aprendizaje en cafe.

Las parcelas demostrativas nuevas nos servirán para aplicar y desarrollar todas las actividades del paquete tecnológico según el calendario agrícola y fenología del cultivo de cafe, donde se realizarán las sesiones de las escuelas de campo para agricultores y a la vez se seleccionarán estratégicamente en los 15 nuevos centros poblados y/o Comunidades Nativas a intervenir, donde se establecerá 01 parcelas demostrativas de aprendizaje de ½ hectárea cada una, donde se llevarán a cabo las réplicas de lo aprendido de las sesiones de las ECAs, para ello, se deberá tener en cuenta las siguientes características técnicas: 1). El propietario debe ser un participante de las escuelas de campo. 2) El propietario deberá ser un agricultor sobresaliente en cuanto a las buenas

V° B°

CAPACITACION Y ASISTENCIA TECNICA EN BUENAS PRACTICAS DE PRODUCCION AGRARIA CAPACITACION Y ASISTENCIA TECNICA PRODUCTIVA Y COMERCIAL EN EL CULTIVO DE CAFE CON SISTEMA AGROFORESTAL EN EL DISTRITO DE LLAYLLA PROVINCIA DE SATIPO - JUNIN

Ing. Alica Huaroc Pilar Etelvina
CIP N° 163357
JUNIN

prácticas agrícolas con ganas de replicar en su parcela, 3) El propietario debe ser un promotor del desarrollo y que su prioridad debe ser cultivos lícitos.

Unidad de Medida: Parcela demostrativa
Meta: 15

3.2.2 **Instalación de sombra temporal a parcelas demostrativas.**

En lo que corresponde de la sombra temporal se realizará en las parcelas nuevas de comunidades identificadas realizando el sembrio de cultivos anuales como; frijol palo, pàcae soga, hijuelos plátano con el fin de poder proporcionar la sombra respectiva al momento del trasplante de los plantones de cafe, por ello, la sombra temporal deben ser sembrada a partir de Mayo para no tener problemas en el trasplante de los plantones.

Unidad de medida: Has.
Meta: 7.5

3.2.3 **Instalación de vivero de cafe para parcelas demostrativas.**

Con respecto a la instalación de vivero para las parcelas demostrativas nuevas se desarrollará con las familias identificadas de las comunidades nuevas a intervenir para la cual, se instalarán viveros de cafe de 2500 plantones .
Los viveros deben iniciarse en mayo a junio con la finalidad de tener la seguridad de contar con buenos plantones.

Unidad de medida: Viveros.
Meta: 15

3.2.4 **Trasplantes de los plantones de cafe a campo definitivo.**

Esta actividad de trasplante a campo definitivo se desarrollará a los 3 meses del trasplante en la bolsa.
Para el trasplante se utilizará, materia orgánica, abono según la recomendación del extensionista y otros si se lo requiera bajo la recomendación técnica.
Los plantones deben ser trasplantados en setiembre para que se desarrollen y aproveche las primeras de lluvias.

Unidad de medida: ha.
Meta: 7.5

3.3 ESTABLECIMIENTO DE PARCELAS DE CAFE, ESPECIES FORESTALES.

3.3.1 **Establecimiento de nuevas parcelas de cafe**

Se realizará la instalación de café con 5000 plantones de cafe de variedad resistente a la roya amarilla por cada beneficiario, que estará asesorado por el extensionista y técnico de campo. los beneficiarios aportaran la mano de obra no calificada como vivero, repique y trasplante.

Unidad de medida: ha.
Meta: 430 Ha

V° B°

CAPACITACIÓN Y ASISTENCIA TECNICA EN BUENAS PRACTICAS DE PRODUCCION AGRARIA CAPACITACION Y ASISTENCIA TECNICA PRODUCTIVA Y COMERCIAL EN EL CULTIVO DE CAFE DON SISTEMA AGROFORESTAL EN EL DISTRITO DE LLAYLLA ,PROVINCIA DE SATIPO - JUNIN

Ing. Allca Huaroc Pilar Etelvina
CIP N° 158353
COORDINADOR

3.3.2 **Instalación de Sombra Temporal a nuevas parcelas de cafe**

En lo que corresponde de la sombra temporal se realizará en las parcelas nuevas de comunidades identificadas realizando el sembrío de cultivos anuales como; plantano y pacae soga, por ello, la sombra temporal deben ser sembrada a partir de mayo para no tener problemas en el trasplante de los plantones.

Unidad de medida: ha.
Meta: 430

3.3.3 **Instalación de viveros de cafe**

La producción de plantones cafe consiste en la instalación de viveros en cada parcela de las familias beneficiarias con materiales de la zona, la actividad proveerá de bolsas y semillas de cafe.

Los viveros deben ser instalados en mayo con la finalidad de trasplantar en setiembre octubre.

Unidad de medida: Viveros
Meta: 430 ha

3.3.4 **Instalacion de un vivero centralizado para producir plantones forestales**

La producción de plantones forestales consiste en la instalación de un vivero centralizado que funcionara en las instalaciones del vivero municipal de LLaylla las especies forestales que se instalaran pino tecunumani, tornillo y ulcumanu donde los agricultores apoyaran con la mano de obra no calificada a travez de faenas durante el proceso de producción.

Los viveros deben ser instalados en mayo con la finalidad de trasplantar en setiembre a octubre.

Unidad de medida: Vivero
Meta: 01 vivero de plantones forestales

3.3.4 **Trasplantes de los plantones de cafe a campo definitivo.**

Esta actividad de trasplante a campo definitivo se desarrollará a los 3 meses del trasplante en la bolsa. Para el trasplante se utilizará, materia orgánica, abono según la recomendación del extensionista y otros si se lo requiera bajo la recomendación técnica. Los plantones deben ser trasplantados en setiembre para que se desarrollen y aproveche las primeras de lluvia.La actividad de trasplante será a partir de octubre y noviembre.

Unidad de medida: ha.
Meta: 430

3.3.5 **Establecimiento de plantones forestales a campo definitivo.**

Los plantones de las especies forestales serán trasplantados como sombra a 10 x10 metros, cada familia instalará 100 plantones por ha el resto de plantones se instalara al contorno de las parcelas de cafe y como defensa ribereñas esto será asesorado por el extensionista y técnico de campo en losmeses de octubre y noviembre.

Unidad de medida: Plantones

CAPACITACION Y ASISTENCIA TECNICA EN BUENAS PRACTICAS DE PRODUCCION AGRARIA CAPACITACION Y ASISTENCIA TECNICA PRODUCTIVA Y COMERCIAL EN EL CULTIVO DE CAFE CON SISTEMA AGROFORESTAL EN EL DISTRITO DE LLAYLLA, PROVINCIA DE SATIPO - JUNIN

Ing. Alica Huaroc Pilar Etelvina
CIP Nº 185353
COORDINADOR

3.4 Instalación de composteras.

3.4.1 **Instalación de composteras.**

Para desarrollar esta actividad se plantea realizar sus composteras en cada parcela de la familia participante cuyas plantaciones se encuentren en producción, la dimensión será de acuerdo a cada realidad, se utilizará materiales propios de la finca; deshecho de cocina, pulpa del cafe cafe después del despulpado malezas, ceniza, jugo o mucilago del fermentado de cafe, seudo tallo de plátano y otros que hubiera, se regará para mantener la humedad adecuada luego voltear cada 15 a 20 días según sea necesario bajo el monitoreo del extensionista y técnico para una buena descomposición hasta que este apto de poder llevar a campo donde utilizará para los recalces y/o plantaciones nuevas de plantones de cafe en la que compartirán experiencias de productor a técnico y viceversa.

Unidad de Medida: composteras.
Meta: 200

3.5 DESARROLLO DE LA METODOLÓGICA DE APRENDIZAJE

3.5.1 **Instalación de la ECAs:**

La instalación de las ECAs se desarrollará en el marzo después de las reuniones de sensibilización y empadronamiento de las familias. En la instalación de la ECA se elaborará la currícula con las familias participantes de acuerdo a las necesidades de aprendizaje.
Unidad de Medida: ECAS.
Meta: 10

3.5.2 **Ejecución de las Sesiones de ECAs de cafe:**

Las sesiones de las ECAs del cultivo de cafe estarán diseñadas en 99 sesiones enmarcadas en el proceso de producción de acuerdo a la realidad de cada ECA, los extensionistas serán los responsables de ejecutar las sesiones en cada centro poblado y comunidades nativas con el apoyo de los técnicos.
Las sesiones se van a iniciar en marzo con la instalación de la ECA y culminarán con la graduación en diciembre.
Los extensionistas y tecnicos de campo permanecerán 3 semanas/mes en el campo y una semana será para elaborar los informes, ingresar y salir del ámbito de intervención de la actividad.
Ellos conducirán al mes: 11 sesiones de **ECAs de cafe,** las sesiones serán desarrolladas en centro poblado, según cuadro adjunto, haciendo un total de 99 **sesiones de ECAs** por año, el número de sesiones se ha estimado obedeciendo a la dispersión de la población beneficiaria, porque las sesiones de cafe se van a desarrollar en los días programadas con las mismas familias para café.

Cuadro N° 01: Distribución de las sesiones de cafe de las ECA´s, y visita de campo/especialista que serán ejecutadas/ mes/año.

CAPACITACIÓN Y ASISTENCIA TECNICA EN BUENAS PRACTICAS DE PRODUCCION AGRARIA CAPACITACION Y ASISTENCIA TECNICA PRODUCTIVA Y COMERCIAL EN EL CULTIVO DE CAFE CON SISTEMA AGROFORESTAL EN EL DISTRITO DE LLAYLLA PROVINCIA DE SATIPO

Ing. Alisa Huaroc Pitar Elelvina
CIP N° 168353
COORDINADOR

N°	Extensionista	N° de sesiones de ECAs/mes	N° de sesiones de ECAs/año
1	Extensionista 01	5	45
2	Extensionista 02	6	54
	TOTAL	11	99

Unidad de medida: Sesiones
Meta: 99 (sesiones de ECAs)

3.5.3 Capacitaciones grupales

Las capacitaciones grupales del cultivo de cafe se realizaran en 5 centros poblados y/o CC.NN. por los extensionistas, donde la convocatoria de beneficiarios sean menores, los extensionistas serán los responsables de ejecutar las capacitaciones grupales los ellos mismos designen.

Las capacitaciones grupales se van a iniciar en abril y culminarán en noviembre y en el mes de diciembre con la graduación.

Ellos conducirán al mes 05 **capacitaciones grupales,** las sesiones serán desarrolladas por la mañana en cada centro poblado designado, según cuadro adjunto, haciendo un total de 45 **capacitaciones grupales** por año. Entre los 2 extensionistas

Cuadro N° 01: Distribución de capacitaciones grupales/extensionista que serán ejecutadas/ mes/año.

N°	Extensionista	N° de capacitaciones grupales/mes	N° de capacitaciones/año
1	Extencionista 1	3	27
2	Extencionista 2	2	18
	TOTAL	5	45

Unidad de medida: Capacitaciones grupales
Meta: 45 (CG)

3.5.4 Asistencia Técnica Personalizada en el Cultivo de cafe – Extensionista.

Las asistencias técnicas consisten en apoyar a las familias beneficiarias de cafe en la réplica de lo aprendido en las sesiones de las ECAS en cada uno de sus parcelas o chacras de cultivo.

Cada extensionista de campo realizará un promedio de 28 visitas técnicas / mes, haciendo un total de 225 familias asistidas por año, esta cifra puede variar hacia arriba o hacia abajo dependiendo de las distancias, la dispersión de las parcelas y al cronograma de actividades a desarrollar.

Unidad de Medida: Visitas técnicas por extensionistas
Meta: 450

CAPACITACIÓN Y ASISTENCIA TECNICA EN BUENAS PRACTICAS DE PRODUCCION AGRARIA CAPACITACIÓN Y ASISTENCIA TECNICA PRODUCTIVA Y COMERCIAL EN EL CULTIVO DE CAFE CON SISTEMA AGROFORESTAL EN EL DISTRITO DE LLAYLLA PROVINCIA DE SATIPO - JUNIN

Ing. Alica Huaroc Pilar Etelvina
CIP N° 165353
COORDINADOR

3.5.5 Asistencia Técnica Personalizada en el Cultivo de cafe –Técnico

El técnico de campo realizaran la asistencia técnica personalizada a cada familia participante donde reforzarán lo aprendido en las sesiones de ECAs, y el extensionista será responsable del seguimiento en campo según los temas tratados en las sesiones con la finalidad de reforzar lagunas deficiencias por parte de los productores participantes, en ambos caso como evidencia dejaran una ficha de asistencia técnica.

Cada técnico de campo realizará un promedio de 20 visitas técnicas / semana ya que los demás días de la semana apoyarán a los extensionistas en las sesiones de las ECAS, haciendo un total de 60 familias asistidas por mes y 540 visistas durante los 9 meses porcada uno de los técnicos .

Unidad de Medida: Visitas técnicas por extensionistas
Meta: 2160 visitas

3.6 INTERCAMBIO DE EXPERIENCIAS.

3.6.1 Pasantía Règional.

Esta actividad estará a cargo de los extensionistas en la selección de los productores pasantes por sus trabajos, esfuerzo y dedicación, el coordinador será responsable de la coordinación y guiará a los lugares de visita, para lo cual deberá documentar las pasantías.
En particular, esta pasantía, se desarrollará dentro del ámbito Nacional, los pasantes serán de los 15 centros poblados y 01 Comunidades nativas del distrito de Llaylla, una persona por cada centro poblado y comunidad con el fin de promover el intercambio de experiencias exitosas (innovaciones tecnológicas, de procesos, organizativos, comerciales, etc.) la participación organizada en las actividades de transferencia de tecnología, generando mayor responsabilidad en la adopción de la tecnología a nivel de unidades económicas y participar en forma organizada en la comercialización de sus productos.
Unidad de Medida: Informe de Pasantía
Meta: 01

3.6.2 Festival Nacional

Las familias participarán en ferias nacional en la capital de gran embergadura, donde expondrán sus productos y trabajos realizados con la actividad, los especialistas y técnicos de campo serán los responsables de la selección de los productores que participarán en el evento el mes de octubre.
Unidad de Medida: Evento
Meta: 01

3.6.3 Feria Regional

Las familias participarán en ferias a nivel regional, donde expondrán sus productos y trabajos realizados con la actividad, los especialistas y técnicos de campo serán los responsables de la selección de los productores que participarán en los eventosen el mes de julio.
Unidad de Medida: Evento
Meta: 01

3.6.4 Pasantías locales.

Las pasantías locales se desarrollarán dentro del ámbito Local, durante el año se podrá realizar 02 pasantías internas por cada extensionista siendo en total 2 pasantías internas por los 2 extensionistas, los pasantes serán de los centros poblados y/o Comunidades nativas del distrito de Llaylla que el extensionista

V° B°

CAPACITACION Y ASISTENCIA TECNICA EN BUENAS PRACTICAS DE PRODUCCION AGRARIA CAPACITACION Y ASISTENCIA TECNICA PRODUCTIVA Y COMERCIAL EN EL CULTIVO DE CAFE CON SISTEMA AGROFORESTAL EN EL DISTRITO DE LLAYLLA, PROVINCIA DE SATIPO - JUNIN

Ing. Alica Huaroc Pilar Erolvina
CIP N° 164351
COORDINADOR

designe, cuatro persona por cada centro poblado y comunidad con el fin de promover el intercambio de experiencias exitosas (innovaciones tecnológicas) la participación organizada en las actividades de transferencia de tecnología, generando mayor responsabilidad en la adopción de la tecnología a nivel de unidades económicas.

Unidad de Medida: Informe de Pasantía local
Meta: 2

3.6.5 **Festival del Café Llaylla**

Las familias participarán en el **"Festival del cafe Llaylla"**, donde expondrán sus productos y trabajos realizados con la actividad, los especialistas y técnicos de campo serán los responsables de la selección de los productores que participarán en el evento.

Unidad de Medida: Evento
Meta: 01

3.6.6 **Días de campo entre productores de cafe**

El día de campo se va a realizar entre las parcelas demostrativas de las familias beneficiarias, en la que se analizará y aplicará una reflexión sobre la ejecución de las actividades de los agricultores participantes de las (ECAs) de cafe, lo que permitirá un intercambio de experiencias entre productores. También se analizará tres aspectos: Facilitadores, adaptación y adopción de los conocimientos de las ECA por parte de los agricultores participantes.
Se van a realizar diez visitas de campo entre productores líderes y promotores dos veces al año: los octubre y noviembre.
Unidad de medida: Días de Campo
Meta: 2

3.7 CAPACITACIÓN ESPECIALIZADA PROMOVIENDO LA ASOCIATIVIDAD.

3.7.1 **Capacitacion Cooperativismo y Asociatividad.**

Se contará con la participación del especialista en organización donde capacitara y asesorara en el tema de Cooperativismo y Asociatividad a los socios de las Organizaciones conformadas, para Implementar según FODA, Principios de una cooperativa y/o asociación, ventajas de las mismas, finalidades e importancia.
Unidad de Medida: Talleres.
Meta: 2

3.7.2 **Capacitacion en Valor Agregado del Cafe**

Para esta actividad se contará con la participación de un consultor especialista en industrialización de derivados de cafe , con la finalidad de fortalecer y motivar la inversión en la industria en forma artesanal y poder elevar el ingreso de la canasta familiar, esperando como producto que el grupo asociado trabaje en valor agregado.
Unidad de Medida: Taller
Meta: 2

3.7.3 **Capacitacion Elaboracion de planes de trabajo de las organizaciones.**

Para esta actividad se contará con la participación de un consultor especialista en elaboración de planes de trabajo de las organizaciones como cooperativas y

CAPACITACIÓN Y ASISTENCIA TECNICA EN BUENAS PRACTICAS DE PRODUCCION AGRARIA CAPACITACION Y ASISTENCIA TECNICA PRODUCTIVA Y COMERCIAL EN EL CULTIVO DE CAFE CON SISTEMA AGROFORESTAL EN EL DISTRITO DE LLAYLLA - PROVINCIA DE SATIPO - JUNIN

Ing. Alica Huaroc Pilar Etelvina
CIP N° 168353
COORDINADOR

asociaciones de Llaylla , con la finalidad de fortalecer y motivar a realizar un trabajo ordenado con objetivos y metas claras para un desarrollo a corto y largo plazo dentro de cada organizacion.
Unidad de Medida: Taller
Meta: 2

3.7.4 **Capacitacion Gestiones de Mercado y Comercio.**
Se contará con la participación del especialista en organización y gestión de negocio para capacitar y asesorar a los Líderes y dirigentes de las organizaciones conformadas Asociación y/o Cooperativa en los temas de: Gestión de Mercado y oportunidades de mercados nacionales y exterior, perspectivas de mercado de cafe, dirigido a los dirigentes, líderes de las organizaciones.
Unidad de medida: Talleres
Meta: 2

3.8 ACOMPAÑAMIENTO Y MONITOREO

3.8.1 **Acciones de Supervisión y Verificación**
Esta actividad estará a cargo del Coordinador/Responsable técnico y financiero quien realizara el seguimiento y acompañamiento de los acuerdos para el cumplimiento de las metas propuestas conforme al POA establecido. Esta acción permitirá identificar oportunamente las debilidades y/o problemas para aplicar los correctivos oportunos y poder lograr el cumplimiento de las metas y el desarrollo de los procesos. Eventualmente se coordinara con el coordinador y funcionarios de las Sub gerencia de Desarrollo Productivo, acompañado del facilitador de campo (extensionista y/o técnicos) para constatar la veracidad del cumplimiento de metas y objetivos.

Unidad de Medida: Informe de supervisión
Meta: 09

3.8.2 **Reuniones Mensuales Técnicas.**
Se realizarán reuniones mensuales descentralizadas con todo el equipo técnico, con la finalidad de reportar los avances a la fecha y analizar los "cuellos de botella" que amenazan el cumplimiento de las metas del Plan Operativo y buen desarrollo de las escuelas de campo. Estas reuniones se realizaran los fines de cada mes y deben coincidir con el trabajo de gabinete para presentación de los informes, a excepción cuando se desarrollen eventos de capacitación y adiestramiento al equipo técnico.

Unidad de Medida: Acta de Reuniones
Meta: 9

FASE 4.-SISTEMATIZACIÓN DE LA ACTIVIDAD:

4.1 Sistematización de todo el proceso de la actividad.
La sistematización será elaborada por el coordinador y el asistente administrativo para sistematizar el proceso de la actividad desde la fase 1 hasta la fase 3.
Unidad de medida: Informe.
Meta: 1

D.PROGRAMACIÓN DE LAS TAREAS Y SUS METAS

Formato N° 1: Programación de metas físicas de la actividad - 2016
Formato N° 2: Programación de metas financieras - 2016
Formato N° 2A: Programación de metas físicas y financieras por específicas de gasto – 2016

CAPACITACION Y ASISTENCIA TECNICA EN BUENAS PRACTICAS DE PRODUCCION AGRARIA CAPACITACION Y ASISTENCIA TECNICA PRODUCTIVA Y COMERCIAL EN EL CULTIVO DE CAFE CON SISTEMA AGROFORESTAL EN EL DISTRITO DE LLAYLLA PROVINCIA DE SATIPO - JUNIN

Ing. Alica Huaroc Pilar Elvina
CIP N° 163353
COORDINADOR

ANEXO.

Grafico N° 01.- Organigrama de intervención, ejecución y monitoreo de la actividad de cafe y especie forestal - Municipalidad de Llaylla.

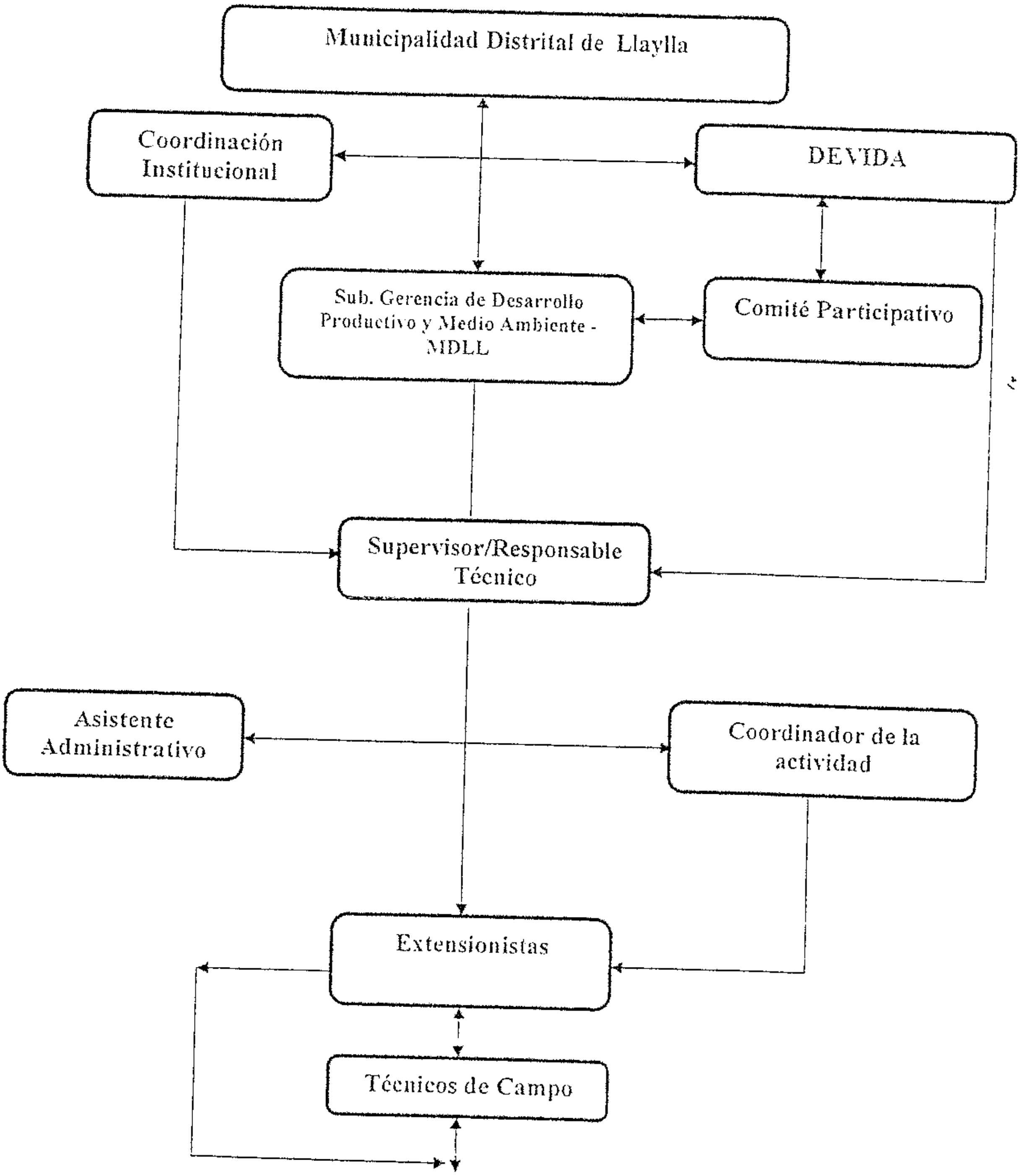

CAPACITACION Y ASISTENCIA TECNICA EN BUENAS PRACTICAS DE PRODUCCION AGRARIA CAPACITACION Y ASISTENCIA TECNICA PRODUCTIVA Y COMERCIAL EN EL CULTIVO DE CAFE CON SISTEMA AGROFORESTAL EN EL DISTRITO DE LLAYLLA, PROVINCIA DE SATIPO - JUNIN

Ing. Allca Huaroc Pilar E...
CIP N° ...
COORDINADOR

Cuadro Nº 02. Perfil profesional y funciones del equipo técnico

Nº	Cargo	Experiencia o perfil requerido	Funciones
1	Coordinador de la actividad	* Ingeniero en Ciencias agrarias con especialidad de agronomia, especialista en cultivos tropicales con experiencia profesional mínimo de 02 años en cafe. * Con conocimiento en la metodología de extensión de Escuelas de Campo para Agricultores (ECAs). * Con experiencia en la elaboración de informes técnicos y planes operativos de actividades y/o ejecusion proyectos productivos. * Manejo de personal y desenvolvimiento en trabajos en equipo y bajo presión	* Dar el cumplimiento a las actividades contempladas en el Plan Operativo Anual a fin de lograr el propósito del proyecto; por lo que es también el directo responsable de la parte física y financiera de la actividad, elaborar el consolidado de informe mensual, trimestral y final; y remitir dichos informes a la oficina responsable de la Unidad Ejecutora y Oficina Zonal La Merced. * Responsable de ejecución del proyecto, coordinando con la Sub. Gerencia de Productivo y Medio Ambiente, de la Municipalidad distrital de Llaylla. * Presentará oportunamente los requerimientos de materiales, servicios y equipos; para lo cual coordinará con el responsable técnico, extensionistas y con el área administrativa de la Entidad Ejecutora. * Será el encargado de supervisar el trabajo del responsable técnico, con respecto a la implementación de las actividades contempladas en el Plan Operativo Anual (POA). * Se encargará de organizar, programar y ejecutar las metas físicas y financieras en coordinación con el equipo técnico. * Hacer uso obligatorio del cuaderno de actividades o cuaderno de obra, documento que debe de estar legalizado y foliado por triplicado, donde deberá registrar anotaciones del avance. * Presentar el informe mensual de actividades de campo anexando evidencias fotográficas de los avances mensuales. * Responsable de la elaboración del informe final que será presentado a la entidad financiera en el plazo oportuno.

CAPACITACIÓN Y ASISTENCIA TECNICA EN BUENAS PRACTICAS DE PRODUCCION AGRARIA CAPACITACION Y ASISTENCIA TECNICA PRODUCTIVA Y COMERCIAL EN EL CULTIVO DE CAFE CON SISTEMA AGROFORESTAL EN EL DISTRITO DE LLAYLLA, PROVINCIA DE SATIPO - JUNIN

Ing. Alica Huaroc Pilar Elizabeth
CIP N° 15[illegible]
COORDINADOR

N°	Cargo	Experiencia o perfil requerido	Funciones
2	Supervisor	* Ingeniero en ciencias agrarias y/o Agrónomo, especialista en cultivos tropicales con experiencia mínimo de 05 años en cafe; de preferencia con estudios a nivel de post grado en cultivos tropicales. * Experiencia profesional en supervisión de proyectos y/o actividades en la implementación del cultivo de cafe, no menor de 02 años. * Manejo de personal y desenvolvimiento en trabajos en equipo y bajo presión * Experiencia en la conducción de escuelas de campo para agricultores.	• Responsable de uniformizar los criterios técnicos del paquete tecnológico del cultivo de cafe * Sera el responsable del correcto desempeño de las funciones de los extensionistas * Sera el responsable de dirigir, la implementación del paquete tecnológico en las parcelas de cafe, supervisar y evaluar el manejo técnico de las parcelas de cafe, dejando constancia en el cuaderno de campo. * Se encargará de consolidar el avance físico de los extensionistas * Conjuntamente con el coordinador de la actividad y asistente administrativo elaboraran el informe final de la actividad.
3	Extensionistas	* Ingeniero y/o Bachiller y/o egresado en ciencias agrarias y/o Agrónomo con experiencia de 01 años demostrada en el manejo técnico del cultivo de cafe. * Experiencia de trabajo con escuelas de campo para agricultores -ECAs. * Empatía, carisma y desenvolvimiento con las familias beneficiarias * Haber realizado trabajos dentro de la amazonia	• Responsable de la asistencia técnica, capacitaciones, la implementación y desarrollo de las ECAs. * Encargado de realizar los requerimientos de materiales e insumos al coordinador de la actividad. * Hará la entrega al responsable técnico del avance de las metas físicas de la instalación de las parcelas de cafe, mediante informes mensuales anexando fuentes de verificación. * Encargado de organizar a las familias beneficiarias para trabajos en conjunto, cumplimiento de las metas programadas por la actividad. *Conjuntamente con el coordinador de la actividad y responsable técnico elaboraran el informe final de la actividad.
4	Técnico de Campo	*. Técnico Agropecuario con experiencia Mínima de 02 años demostrados en el manejo técnico del cultivo de cafe. *. Experiencia de Trabajo como acompañante en la metodología de ECAs.	• Sera encargado de la asistencia técnica, seguimiento de las parcelas de las familias participantes y ejecución del cumplimiento de actividades acordadas en las sesiones de ECAs. * será el encargado del seguimiento y asistencia técnica a las

CONSTRUCCIÓN Y ASISTENCIA TÉCNICA EN BUENAS PRÁCTICAS DE PRODUCCIÓN AGROFORESTACIÓN Y ASISTENCIA TÉCNICA PRODUCTIVA COMERCIAL EN EL CULTIVO DE CAFÉ CON SISTEMA AGROFORESTAL EN EL DISTRITO DE LLAYLLA PARA MCDA DE SATIPO - JUNIN

Ing. Alica Huaroc Pilar Elelvina
CIP N° 168353
COORDINADOR

N°	Cargo	Experiencia o perfil requerido	Funciones
		*. Haber realizado trabajos dentro de la Amazonia.	parcelas demostrativas en la aplicación técnica del paquete técnico * Trabaja en coordinación con los extensionistas para las visitas técnicas de campo y otras actividades encargados por el extensionista.
5	Asistente Administrativo	Técnico en administración y o secretariado con experiencia de 2 años en asuntos contables, administrativos y gestión pública.	• Conjuntamente con el coordinador de la actividad realizarán los requerimientos y presentación de informes. * Conjuntamente con el coordinador de la actividad realizarán las coordinaciones con el área logística, almacén y proveedores para la entrega oportuna de materiales a la actividad. * Llevar un control de todos los gastos financieros de la actividad * Realizará el seguimiento de todos los documentos presentados a la Municipalidad distrital de Llaylla. * Conjuntamente con el coordinador de la actividad dará la conformidad a todas las órdenes de servicio y compra que se adquieran con la actividad.

Ing. Alica Huaroc Pilar Etelvina
CIP N° 168353
COORDINADOR

FORMATO Nº 1

PROGRAMACIÓN DE METAS FISICAS - 2016

ENTIDAD EJECUTORA: Municipalidad distrital de Llaylla

PROGRAMA PRESUPUESTAL: Programa de Desarrollo Alternativo Integral y Sostenible - "PIRDAIS"

PRODUCTO: Familias incorporadas al Desarrollo alternativo integral sostenibla

ACTIVIDAD : CAPACITACION Y ASISTENCIA TECNICA EN BUENAS PRACTICAS DE PRODUCCION AGRARIA CAPACITACION Y ASISTENCIA TECNICA PRODUCTIVA Y COMERCIAL EN CULTIVO DE CAFE CON SISTEMA AGROFORESTAL EN EL DISTRITO DE LLAYLLA –SATIPO – JUNIN"

Codigo	TAREA/S	UNIDAD DE MEDIDA	META MENSUAL												META ANUAL
			E	F	M	A	M	J	J	A	S	O	N	D	
	Capacitación y asistencia técnica en buenas prácticas de produccion agricola	PERSONAS CAPACITADAS													430
1	Formación de facilitadores														
1.1	capacitacion para uniformizar la aplicacion del paquete tecnologico del cultivo de cafe	Personas capacitadas			9										9
2	Planificación y organización														
1.1	Realizacion reuniones de sensibilizacion, coordinacion y concertacion de las actividades a realizarse, con las autoridades y familias	Reuniones			4										4
3	Ejecucion														
3.1	Definición de los participantes														
3.1.1	Empadronamiento de los participantes a las ECAS	Ficha de inscripcion			430										430
3.2	Establecimiento de parcelas demostrativas de cafe														
3.2.1	Establecimiento de nuevas parcelas demostrativas de cafe	Parcelas demostrativas				15									15
3.2.2	Instalacion de sombra temporal	Has					3.5	4							7.5
3.2.3	Instalacion de viveros de cafe	Viveros					15								15
3.2.4	Transplantes de los plantones de cafe a campo definitivo	Has											7.5		7.5
3.3	Establecimiento de parcelas de cafe, especies forestales .														
3.3.1	Establecimiento de nuevas parcelas de cafe	Has										215	215		430
3.3.2	Instalacion de sombra temporal	Has				215	215								430
3.3.3	Instalación de viveros de cafe	Viveros					215	215							430
3.3.4	Instalacion de un vivero centralizado para producir plantones forestales	vivero					1								1
3.3.5	Transplantes de los plantones de cafe a campo definitivo	Has										100	330		430
3.3.6	Establecimiento de plantones forestales a campo definitivo.	Plantones										40000	10000		50000
3.4	Instalación de composteras														
3.4.1	Instalacion de composteras	Módulo							100	100					200
3.5	Desarrollo de las metodologias de aprendizaje (ECAS)														
3.5.1	Instalacion de ECAS	ECAS			11										11

CAPACITACION Y ASISTENCIA TECNICA EN BUENAS PRACTICAS DE PRODUCCIÓN AGRARIA CAPACITACION Y ASISTENCIA TECNICA PRODUCTIVA Y COMERCIAL EN EL CULTIVO DE CAFE CON SISTEMA AGROFORESTAL EN EL DISTRITO DE LLAYLLA ,PROVINCIA DE SATIPO - JUNIN

Ing. Alica Huaroc Pilar Etelvina

3.5.2	Ejecución de las sesiones de ECAS	Sesiones			11	11	11	11	11	11	11	11	11		99
3.5.3	Capacitaciones grupales	Capacitaciones			5	5	5	5	5	5	5	5	5		45
3.5.4	Asistencia tecnica personalizada en el cultivo cafe – extensionistas	Visitas tecnicas				56	56	56	56	56	56	56	58		450
3.5.5	Asistencia técnica personalizada en el cultivo de cafe – Técnicos	Visitas tecnicas			240	240	240	240	240	240	240	240	240		2160
3.6	**Intercambio de experiencias**														
3.6.1	Pasantia Regional	Pasantías						1							1
3.6.2	Festival nacional	Feria										1			1
3.6.3	Festival regional	Feria							1						1
3.6.4	Pasantias locales	Pasantías							1						2
3.6.5	Festival del cafe LLAYLLA	Festival								1					1
3.6.6	Dias de campo entre productores de cafe	Dia de campo									1	1			2
3.7	**Capacitación especializada promoviendo la Asociatividad**														
3.7.1	Capacitacion en Cooperativismo y Asociatividad	Taller						2							2
3.7.2	Capacitacion Valor agregado en cafe	Taller							2						2
3.7.3	capacitacion de planes de trabajo organizacional	Taller								2					2
3.7.4	capacitacion en Gestiones de mercado y comercio	Taller									2				2
3.8	**Acompañamiento y monitoreo**														
3.8.1	Acciones de coordinacion y verificación	Informe			1	1	1	1	1	1	1	1	1		9
3.8.2	Reuniones mensuales Tecnicas	Actas de reunión			1	1	1	1	1	1	1	1	1	1	10
Fase 04	Sistematización de la experiencia														
1	Sistematizacion de la actividad	Informe												1	1

CAPACITACIÓN Y ASISTENCIA TÉCNICA EN BUENAS PRACTICAS DE PRODUCCIÓN AGRARIA CAPACITACIÓN Y ASISTENCIA TECNICA PRODUCTIVA Y COMERCIAL EN EL CULTIVO DE CAFÉ CON SISTEMA AGROFORESTAL EN EL DISTRITO DE LLAYLLA PROVINCIA DE SATIPO - JUNIN

Ing. Alica Huaro[illegible] Ivina
COORDINADOR

M

FORMATO N° 02 PROGRAMACION DE METAS FINANCIERAS -2016

ENTIDAD EJECUTORA : Municipalidad Distrital de Llayila

PROGRAMA PRESUPUESTAL : Programa de Desarrollo Alternativo Integral y Sostenible "PIRDAIS"

PRODUCTO: Familias incorporadas al Desarrollo Alternativo Integral y Sostenible

ACTIVIDAD. CAPACITACION Y ASISTENCIA TECNICA EN BUENAS PRACTICAS DE LA PRODUCCION AGRARIA - CAPACITACION Y ASISTENCIA TECNICA PRODUCTIVA Y COMERCIAL EN CULTIVO DE CAFE CON SISTEMA AGROFORESTAL EN EL DISTRITO DE LLAYLLA - SATIPO - JUNIN

GENERICA DE GASTO (1)	SUB GENERICA DE GASTOS (2)		META MENSUALIZADA (S/.) (8)												META ANUAL (6) S/
	CODIGO (3)	NOMBRE	ENE	FEB	MAR	ABR	MAY	JUN	JUL	AGO	SET	OCT	NOV	DIC	
2.3 Bienes y Servicios	2.3.1	COMPRA DE BIENES													
	2.3.11	Alimentos y bebidas			2000	500									
	2.3.11.11	Alimentos y bebidas para consumo humano			2000	500	1100.00	2300.00	2700.00	2300.00	2650.00	1850.00	500.00		15900.00
	2.3.12	Vestuarios y textiles													
	2.3.12.11	Vestuarios, accesorios y prendas diversas				20944									20944.00
	2.3.13	Combustibles, carburantes, lubricantes y afines													
	2.3.13.11	Combust. y carburantes (Gasol. 84 Oct.)			13993										13993.00
	2.3.15	Materiales y útiles													
	2.3.15.11	Repuestos y accesorios													0.00
	2.3.15.12	Papelería en general, útiles y materiales de oficina			2576.50										2576.50
	2.3.15.21	Agropecuario, ganadero y de jardinería					90,290.00								90290.00
	2.3.1.8.1	Productos Farmacéuticos													
	2.3.1.8.1.99	Medicamentos de primeros auxilios													0.00
	2.3.1.99	Compra de otros bienes													
	2.3.1.99.1.99	Otros bienes													0.00
	2.3.1.99.1.1	Herramientas agrícolas				32,290.00									32290.00
	2.3.1.10	Suministros para uso agropecuario, forestal y veterinario													
	2.3.1.10.1.4	Fertilizantes, insecticidas, fungicidas y similares					16146.5								16146.50
	2.3.2	CONTRATACIÓN DE SERVICIOS													
	2.3.21	Viajes													
	2.3.21.2.2	Viáticos y asignaciones por comisión de servicio						9000	5215	5200		10000			29415.00
	2.3.22	Servicios básicos, comunicaciones, publicidad y difusión													
	2.3.22.2.3	Servicios de internet y publicidad			120		120		120		120	120	120		720.00
	2.3.22.4.4	Servicios de impresiones, encuadernación y empastado			1575	800						2250	900		6125.00
	2.3.24	Servicio de mantenimiento, acondicionamiento y reparaciones													
	2.3.24.11	Edificaciones, Oficinas y Estructuras													
	2.3.24.13	De Vehículo			600	600	600	600	600	600	600	600	600		5,400.00
	2.3.25	Alquileres de muebles e inmuebles													
	2.3.25.1.2	De Vehículo						11600							11600.00
	2.3.25.1.3	De Mobiliario y similares													0.00
	2.3.27	Servicios profesionales y técnicos													

MUNICIPALIDAD DISTRITAL DE LLAYLLA
SATIPO

CAPACITACIÓN Y ASISTENCIA TÉCNICA EN BUENAS PRACTICAS DE PRODUCCIÓN AGRARIA CAPACITACIÓN Y ASISTENCIA TÉCNICA PRODUCTIVA Y COMERCIAL EN EL CULTIVO DE CAFÉ CON SISTEMA AGROFORESTAL EN EL DISTRITO DE LLAYLLA - PROVINCIA DE SATIPO - Junín

Ing. Alica Huaroc Pilar Llaylla

	2.3.2.7.1.1.9.9	Servicios Diversos			18000	18000	19200	19200	19200	19200	19200	19200	19200	10000	180400.00
	2.3.2.7.2.9.9	Otros servicios similares			2000			2600	2600	2400	2500				12100.00
2.6 Adquisición de Activos no Financieros	2.6.3	ADQUISICIÓN DE VEHÍCULOS, MAQUINARIAS Y OTROS													
	2.6.32	Adquisición de maquinarias, equipo y mobiliario													
	2.6.3.7.1.2	Adquisición de maquinarias, equipo y mobiliario													
	2.6.3.2.3.1	Adquisición de Equipos Computacionales y Periféricos			12100										
	2.6.3.2.9.4	Adquisición de equipos para electricidad													12100.00
		TOTAL		0.00	52964.50	73134.00	127456.50	45900.00	30435.00	29700.00	25070.00	34620.00	21320.00	10000.00	450,000.00

MUNICIPALIDAD DISTRITAL DE LLAYLLA
Vº Bº
SUBGERENCIA DE DESARROLLO ECONÓMICO Y MEDIO AMBIENTE
SATIPO

CAPACITACIÓN Y ASISTENCIA TECNICA EN BUENAS PRACTICAS DE PRODUCCIÓN AGRARIA CAPACITACIÓN Y ASISTENCIA TECNICA PRODUCTIVA Y COMERCIAL EN EL CULTIVO DE CAFÉ CON SISTEMA AGROFORESTAL EN EL DISTRITO DE LLAYLLA ,PROVINCIA DE SATIPO - JUNIN

.....

Ing. Alica Huaroc Pilar Etelvina
CIP Nº 168353
COORDINADOR

PRESUPUESTO ANALITICO

PROGRAMA PRESUPUESTAL: Programa de Desarrollo Alternativo Integral y Sostenible - "PIRDAIS"

ACTIVIDAD CAPACITACION Y ASISTENCIA TECNICA EN BUENAS PRACTICAS DE PRODUCCION AGRARIA CAPACITACION Y ASISTENCIA TECNICA PRODUCTIVA Y COMERCIAL EN CULTIVO DE CAFE CON SISTEMA AGROFORESTAL EN EL DISTRITO DE LLAYLLA PROVINCIA DE SATIPO - JUNIN

Código Especifico	Concepto	Unidad de Medida	Cantidad	Costo Unitario	Costo Total
	1. COSTO DIRECTO				416236.00
	1.1 EQUIPO TECNICO				180400.00
2.3.2 7.11 99	Coordinador	Meses	10	3600.00	36000.00
2.3.2 7.11 99	Extensionista - Facilitador (2)	Meses	20	2400.00	48000.00
2.3.2 7.11.99	Técnico de Campo (04)	Meses	36	2000.00	72000.00
2.3.2 7 11 99	Tecnico Administrativo (1)	Meses	10	1600.00	16000.00
2 3 2 7 11 99	Tecnico viverista(1)	Meses	7	1200.00	8400.00
	1.2. FORMACION DE EXTENSIONISTAS				3500.00
2.3.2 7 2 99	Capacitacion en aplicacion del paquete tecnologico del cultivo de cafe a travez de ECAs	Dias	4	500.00	2000.00
2.3.2 7 2.99	servicio de preparacion de Alimentos y refrigerios para equipo tecnico y consultor	Dias	4	375.00	1500.00
	1.3. EJECUCION DE LA ECAs Y ASISTENCIA TECNICA				138726.50
	Establecimiento de parcelas Demostrativas de Aprendizaje				
2 3.1 99.1 1	Herramientas agricolas				32290.00
2.3.1 99.1 1	Serrucho de Podar	Unidad	330	60.00	22000.00
2.3.1 99.1 1	tijeras de podar	Unidad	5	85.00	680.00
2.3 1.99.1 1	lupa	Unidad	8	25.00	200.00
2.3.1.99 1 1	cordel	cono	2	25.00	50.00
2.3.1 99 1.1	wincha de 5 m	Unidad	8	20.00	160.00
2.3 1 99.1 1	wincha de 50m	Unidad	2	85.00	170.00
2.3.1 99.1 1	machetes	Unidad	850	10.50	9030.00
2.3.1 99.1 1	material para vivero				
.3.1.5.2.1	Bolsas Polietileno de 4"X7"X1.7mm	Millar	2240	8.50	19040.00
	Fertilizantes,abonos, insumos, fungicidas para vivero				16146.50
2.3.1 10 1 4	Urea	Sacos	10	83.00	830.00
2.3 1 10 1.4	Cloruro de Potasio rojo granulado	Sacos	20	93.00	1860.00
2.3.1 10 1.4	Fosfato diamonico	Sacos	25	110.00	2750.00
2.3.1 .10.1.4	roca fosforica	Sacos	20	37.00	740.00
2.3.1 .10.1. 4	dolomita	SACOS	20	25.00	500.00
2.3.1 .10 1. 4	Ulexita (25 Kg/Saco)	Sacos	15	100.00	1500.00
2 3 1 .10 1. 4	Magnocal	Sacos	15	33.00	495.00
2.3.1 10.1. 4	Sulfato de Cobre	Kilos	15	15.00	225.00
2.3.1 10 1 4	Sulfato de Zinc	Kilos	15	7.00	105.00
2.3.1 10.1 4	Sulfato de Manganeso	Kilos	15	7.00	105.00
2.3.1 10 1.4	compost	sacos	110	22.00	2420.00
2.3.1 .10 1 4	Para chupadera	Kilos	1	150.00	150.00
2.3.1 .10.1. 4	carbendazil	Litro	1	85.00	85.00
2 3 1 .10 1. 4	benomil	Kilos	1	75.00	75.00
2 3 1 10 1. 4	pentacloro	Kilos	1	60.00	60.00
2.3.1 10 1. 4	Tierra micorrizada	Sacos	65	60.00	3900.00
2.3.1 10.1 4	arena	m3	15	6.00	90.00
2.3.1 10.1 4	abono foliar a base de algas marinas	Litro	2	85.00	170.00
2 3 1 .10.1. 4	insecticida clorfirifos	Litro	1	30.00	30.00
2.3.1 .10.1. 4	acidos humicos	Litro	1	31.50	31.50
2.3 1 .10.1. 4	hervicida	Litro	1	25.00	25.00
2.3.1.5.2.1	Semillas				71250.00
.1.5.2.1	Semillas de café				65750.00
2.3.1.5.2.1	Semillas de café	Kilos	1315.00	50.00	65750.00
2.3.1.5.2.1	semillas forestales				5500.00
2.3.1.5.2.1	semilas de pinos	Kilos	2	2500.00	5000.00
2.3.1.5.2.1	semilas de tornillo	Kilos	3	100.00	300.00
2.3 1.5.2.1	semillas de ulcumanu	Kilos	2	100.00	200.00
	1.4 Pasantias Regional - INTERCAMBIO DE EXPERIENCIAS				19060.00
2 3 2 1 2 2	Viáticos y asignaciones por comisión de servicio (pasantia)	Global	1	9060.00	9060.00
2.3.2 .5.1.2	Alquiler de vehiculo (Pasantia)	Viajes	1	10000.00	10000.00
2.3.2 1.2 2	1.5 Feria, nacional, regional, local y festival				20415.00
2.3 2 1 2 3	Veaticos y asignacion alquiler de stan para festival nacional	Unidad	1	10000.00	10000.00
2.3.2 1 2 3	Viáticos y asignaciones feria Regional	Global	1	5215.00	5215.00
2 3 2 1 2 4	Viáticos y asignaciones para feria y festival local	Global	1	5200.00	5200.00
	1.6 Desarrollo de Ecas				7000.00
2.3.2 4 1 3	Mantenimiento de Moto lineal	meses	9	600.00	5400.00
2 3 2 7 1 1 2	alquiler de vehiculo para flete terrestre para traslado de materiales	Viajes	2	800.00	1600.00
	1.8 COMBUSTIBLE y LUBRICANTES				13993.00
2 3 1 3.1 1	Combustible (Gasol 90 Oct.)	Galones	900	13.00	11700.00
2 3 1 3.1 1	petroleo D2	Galones	150	12.50	1875.00
2.3 1 3 1 3	Aceite GTX	Litro	19	22.00	418.00
2.3.1.5..1 2	1.9 MATERIALES DE OFICINA Y DIDACTICO PARA ECAS				2576.50

CAPACITACION Y ASISTENCIA TECNICA EN BUENAS PRACTICAS DE PRODUCCIÓN AGRARIA CAPACITACION Y ASISTENCIA TECNICA PRODUCTIVA Y COMERCIAL EN EL CULTIVO DE CAFE CON SISTEMA AGROFORESTAL EN EL DISTRITO DE LLAYLLA PROVINCIA DE SATIPO - JUNIN

Ing. Allca Huaroc Pilar Etelvina
CIP N° 168353
COORDINADOR

	materiales de escritorio de oficina y Ecas				2576.50
2.3.2.2.4.4	1.10 Servicio de impresiónes				6125.00
2.3.2.2.4.4	impresión Manual de café	Millar	1	2850.00	2350.00
2.3.2.2.4.4	impression Certificados y diplomas	Unidad	450	2.00	900.00
2.3.2.2.4.4	impresión Ficha tecnica	unidad	45	35.00	1575.00
2.3.2.2.4.4	impresión Baner de parcela demostrativa 2.4x1.5	Unidad	16	50.00	800.00
2.3.2.7.2.99	1.11 CAPACITACION ESPECIALIZADA PROMOVIENDO LA ASOCIATIVIDAD				10100.00
2.3.2.7.2.99	Capacitacion en cooperativismo y asosiatividad	Taller	2	1300.00	2600.00
2.3.2.7.2.99	Capacitacion en Valor Agregado de Café	Taller	2	1300.00	2600.00
2.3.2.7.2.99	Capacitacion en elaboracion de planes de trabajo organizacional	Taller	2	1200.00	2400.00
2.3.2.7.2.99	capacitacion en Gestión de mercado Comercial	Taller	2	1250.00	2500.00
	1.12 ALIMENTOS				14400.00
2.3.1.1.1.1	Alimentos para desarrollo de ECAS (VIVERES)	Meses	9	500.00	4500.00
2.3.2.7.2.99	Servicio preparacion de alimentacion para talleres de capacitacion	veces	8	600.00	4800.00
2.3.2.7.2.99	Servicio preparacion de alimentacion para dias de campo	veces	2	350.00	700.00
2.3.2.7.2.99	Servicio preparacion de alimentacion para pasantia interna	veces	2	400.00	800.00
2.3.2.7.2.99	Servicio de preparacion de alimetos para faenas en vivero forestal	veces	6	600.00	3600.00
	2. COSTO INDIRECTO				33764.00
	2.1 ACOMPAÑAMIENTO Y MONITOREO				11000.00
2.6.3.2.3.1	Adquisición de Laptop	Unidad	2	3000.00	6000.00
2.6.3.2.3.1	adquisicion de CPU mas monitor de 22 pulg mas acsesorios	Unidad	1	1800.00	1800.00
2.6.3.2.3.1	Cámara Fotográfica 20 Píxeles	unidad	1	1200.00	1200.00
2.6.3.2.3.1	impresora multifuncional laser a colores	unidad	1	2000.00	2000.00
	Moviliario				1100.00
2.6.3.2.3.1	Adquisicion de escritorio	unidad	1	600.00	600.00
2.6.3.2.3.1	Adquisicion bibliotecario	unidad	1	500.00	500.00
2.6.3.2.3.1	Publicidad				
2.3.2.2.4.4	servicio de publicidad y difusión	Meses	6	120.00	720.00
	2.2 INDUMENTARIAS				20944.00
2.3.1.2.1.1	Confeccion de mochilas	Unidad	12	80.00	960.00
2.3.1.2.1.1	Confeccion de chalecos	unidad	12	35.00	420.00
2.3.1.2.1.1	Confeccion de Polos (equipo Técnicoy beneficiarios)	Unidad	450	25.00	11250.00
2.3.1.2.1.1	Confeccion de sombreros (equipo Técnico y beneficiarios)	Unidad	450	17.00	7650.00
2.3.1.2.1.1	Impermeable	Unidad	8	35.00	280.00
2.3.1.2.1.1	botas de jebe	pares	8	28.00	224.00
2.3.1.2.1.1	linternas	Unidad	8	20.00	160.00
	TOTAL				450,000.00

MUNICIPALIDAD DISTRITAL DE LLAYLLA
Vº Bº
SATIPO

CAPACITACIÓN Y ASISTENCIA TECNICA EN BUENAS PRACTICAS DE PRODUCCIÓN AGRARIA CAPACITACIÓN Y ASISTENCIA TECNICA PRODUCTIVA Y COMERCIAL EN EL CULTIVO DE CAFE CON SISTEMA AGROFORESTAL EN EL DISTRITO DE LLAYLLA PROVINCIA DE SATIPO - JUNIN

Ing. Alica Huaroc Pilar Etelvina
CIP Nº 158353
COORDINADOR