

Certificate No. ER-0266-20



GLOBAL CERTIFICATION BUREAU S.A.

Awards this certificate to:

INSTITUTO GEOFÍSICO DEL PERÚ

Calle, Badajoz 169, Ate 15012- Perú.

Calle Calatrava No. 216, Urb. Camino Real, La Molina, Lima, Perú.

Is in accordance with the requirements of the standard:

NMX-CC-9001-IMNC-2015/ISO 9001:2015

For the following activities:

- Generation of National Earthquake Information.

Alfredo González Aguilar

DIRECTOR DE CERTIFICACIÓN

Emitted on January 30th, 2020

Valid until January 29th, 2023



ema 
ORGANISMO DE CERTIFICACIÓN
ACREDITADO 112/16



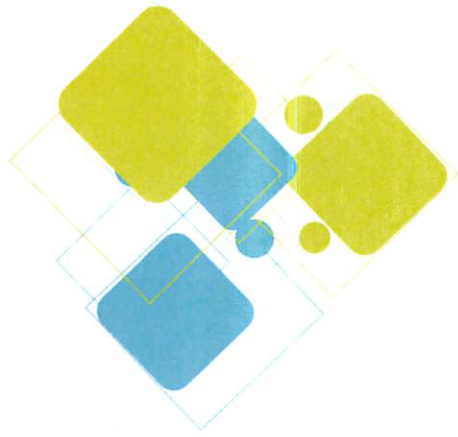

Certificado No. ER-0266-20



GLOBAL CERTIFICATION BUREAU S.A.

Otorga el presente certificado a:

INSTITUTO GEOFÍSICO DEL PERÚ

Calle, Badajoz 169, Ate 15012- Perú.

Calle Calatrava No. 216, Urb. Camino Real, La Molina, Lima, Perú.

De conformidad con la norma:

NMX-CC-9001-IMNC-2015/ISO 9001:2015

Bajo el siguiente alcance:

- Generación de Información Sísmica Nacional.

Alfredo González Aguilar
DIRECTOR DE CERTIFICACIÓN

Emisión 30 de enero de 2020

Validez al 29 de enero de 2023



ema 
ORGANISMO DE CERTIFICACIÓN
ACREDITADO 112/16

