

INFORME

"RENDICIÓN DE CUENTAS DE TITULARES POR PERIODO ANUAL"

INSTITUTO NACIONAL DE INNOVACIÓN AGRARIA INIA

LA MOLINA - LIMA – LIMA

Febrero 2022

INFORME DE RENDICIÓN DE CUENTAS DE TITULARES

- I. INFORMACIÓN GENERAL DEL PROCESO DE RENDICIÓN DE CUENTAS DEL PLIEGO
 - 1.1 Información general del titular del pliego
 - 1.2 Información de los titulares de las unidades ejecutoras
 - 1.3 Misión, visión, valores y organigrama
 - 1.4 Logros alcanzados en el periodo de gestión
 - 1.5 Limitaciones en el periodo a rendir
 - 1.6 Recomendaciones de mejora
- II. SECCIÓN I: INFORMACIÓN DE SISTEMAS ADMINISTRATIVOS DE GESTIÓN PÚBLICA
- III. SECCIÓN II: INFORMACIÓN DE INDICADORES SOCIALES Y ECONÓMICOS
- IV. SECCIÓN III: INFORMACIÓN DE BIENES Y SERVICIOS ENTREGADOS POR LA ENTIDAD
- V. SECCIÓN IV: INFORMACIÓN DE AUTOEVALUACIÓN DE LA GESTIÓN DE BIENES Y SERVICIOS ENTREGADOS POR LA ENTIDAD
- VI. ANEXOS DE LOS SISTEMAS DE ADMINISTRATIVOS

I. INFORMACIÓN GENERAL DEL PROCESO DE RENDICIÓN DE CUENTAS DEL PLIEGO.

1.1 Información general de titular de pliego.

Código de la entidad	0058		
Nombre de la entidad	INSTITUTO NACIONAL DE INNOVACIÓN AGRARIA INIA		
Apellidos y nombres del titular de la entidad	MAICELO QUINTANA JORGE LUIS		
Cargo del titular	JEFE		
Tipo de documento de identidad	DNI		
N° de documento de identidad	33429798		
Teléfonos:	942434782		
Correo electrónico	JEFATURA@INIA.GOB.PE		
Tipo de informe	ANUAL		
INFORME A REPORTAR			
Fecha de inicio del periodo reportado:	01/01/2021	Nro. documento de nombramiento / designación	Resolución Suprema N° 007-2019-MINAGRI
Fecha de fin del periodo reportado:	31/12/2021	Nro. documento de cese de corresponder	.
Fecha de presentación (*):			

(*) El aplicativo informático llenará dicho campo de forma automática al término del proceso.

1.2 Información de los titulares de las unidades ejecutoras

Titulares de las unidades ejecutoras que intervienen en la elaboración del Informe						
N°	Unidad ejecutora	Tipo de documento de identidad	N° de documento de identidad	Apellidos y nombres	Fecha de inicio en el cargo	Remitió información (si/no)
1	PROGRAMA NACIONAL DE INNOVACIÓN AGRARIA	DNI	17832110	GANOZA RONCAL JORGE JUAN	03/06/2021	SI
2	INSTITUTO NACIONAL DE INNOVACIÓN AGRARIA INIA	DNI	07864739	MUÑOZ TOIA PATRICIA SIBONEY	05/07/2019	SI
3	INIEA-ESTACION EXPERIMENTAL EL PORVENIR-SAN MARTIN	DNI	08668547	FARJE ALVA KENNEDY PACIFICO	07/01/2019	SI
4	ESTACION EXPERIMENTAL AGRARIA VISTA FLORIDA - LAMBAYEQUE	DNI	33409148	CANTA VENTURA JORGE MARINO	12/08/2019	SI
5	ESTACION EXPERIMENTAL AGRARIA SANTA ANA-JUNIN	DNI	26683019	TERAN ROJAS JOSE ALFONSO	03/09/2019	SI
6	ESTACION EXPERIMENTAL AGRARIA PUCALLPA - UCAYALI	DNI	00066649	VASQUEZ MACEDO MIGUEL	09/07/2018	SI

7	ESTACION EXPERIMENTAL AGRARIA ILLPA - PUNO	DNI	43805090	GOYZUETA HANCCO WASHINGTON WALTER	19/08/2020	SI
8	ESTACION EXPERIMENTAL AGRARIA ANDENES-CUSCO	DNI	23994495	MENDOZA DELGADO JORGE GERARDO	07/01/2021	SI

Comentarios

1.3 Misión, visión, valores y organigrama

a. Misión

"Gestionar la innovación y valorar la agrobiodiversidad para los productores agrarios a través del desarrollo y transferencia de tecnologías sostenibles."

b. Visión

"Al 2021, Perú tiene un agro próspero, competitivo e insertado al mercado nacional e internacional, a través de la productividad y calidad de sus productos agroalimentarios"

c. Valores

- Excelencia: el equipo humano es técnico, éticamente responsable, con predisposición al aprendizaje permanente y al trabajo en equipo, y se esfuerza por brindar servicios que satisfagan las expectativas de sus distintos tipos de usuarios.
- Inclusión: la institución privilegia la participación y la integración de todos los actores del SNIA a nivel nacional, y el acceso igualitario de mujeres y varones al conocimiento y las tecnologías que genera.
- Compromiso: la institución contribuye al desarrollo científico y tecnológico como instrumento para promover la competitividad y la generación de bienestar de los distintos actores del sector agrario.
- Integridad: la institución tiene un accionar honesto y transparente que se sustenta en una permanente rendición de cuentas, privilegiando siempre el interés público antes que el individual.

d. Organigrama

01.ÓRGANOS DE ALTA DIRECCIÓN

01.1Consejo Directivo

01.2Jefatura

01.3Gerencia General

01.3.1 Unidad de Imagen Institucional

01.3.2 Unidad de Trámite Documentario

02.ÓRGANO DE CONTROL INSTITUCIONAL

02.1Órgano de Control Institucional

03.ÓRGANOS DE ASESORAMIENTO

03.1Oficina de Asesoría Jurídica

03.2Oficina de Planeamiento y Presupuesto

- 03.2.1 Unidad de Planeamiento y Racionalización
- 03.2.2 Unidad de Presupuesto
- 03.2.3 Unidad de Proyectos e Inversiones
- 03.2.4 Unidad de Cooperación Técnica y Financiera

04. ÓRGANOS DE APOYO

- 04.1 Oficina de Administración
 - 04.1.1 Unidad de Recursos Humanos
 - 04.1.2 Unidad de Abastecimiento
 - 04.1.3 Unidad de Patrimonio
 - 04.1.4 Unidad de Contabilidad
 - 04.1.5 Unidad de Tesorería
 - 04.1.6 Unidad de Informática

05. ÓRGANOS DE LÍNEA

- 05.1 Dirección de Gestión de la Innovación Agraria
 - 05.1.1 Subdirección de Regulación de la Innovación Agraria
 - 05.1.2 Subdirección de Promoción de la Innovación Agraria

05.2 Dirección de Recursos Genéticos y Biotecnología

- 05.2.1 Subdirección de Recursos Genéticos
- 05.2.2 Subdirección de Biotecnología

05.3 Dirección de Desarrollo Tecnológico Agrario

- 05.3.1 Subdirección de Productos Agrarios
- 05.3.2 Subdirección de Investigación y Estudios Especiales

05.4 Dirección de Supervisión y Monitoreo en las Estaciones Experimentales Agrarias

- 05.4.1 Subdirección de Supervisión y Monitoreo

06. ÓRGANOS DESCONCENTRADOS

- 06.1 Estaciones Experimentales Agrarias

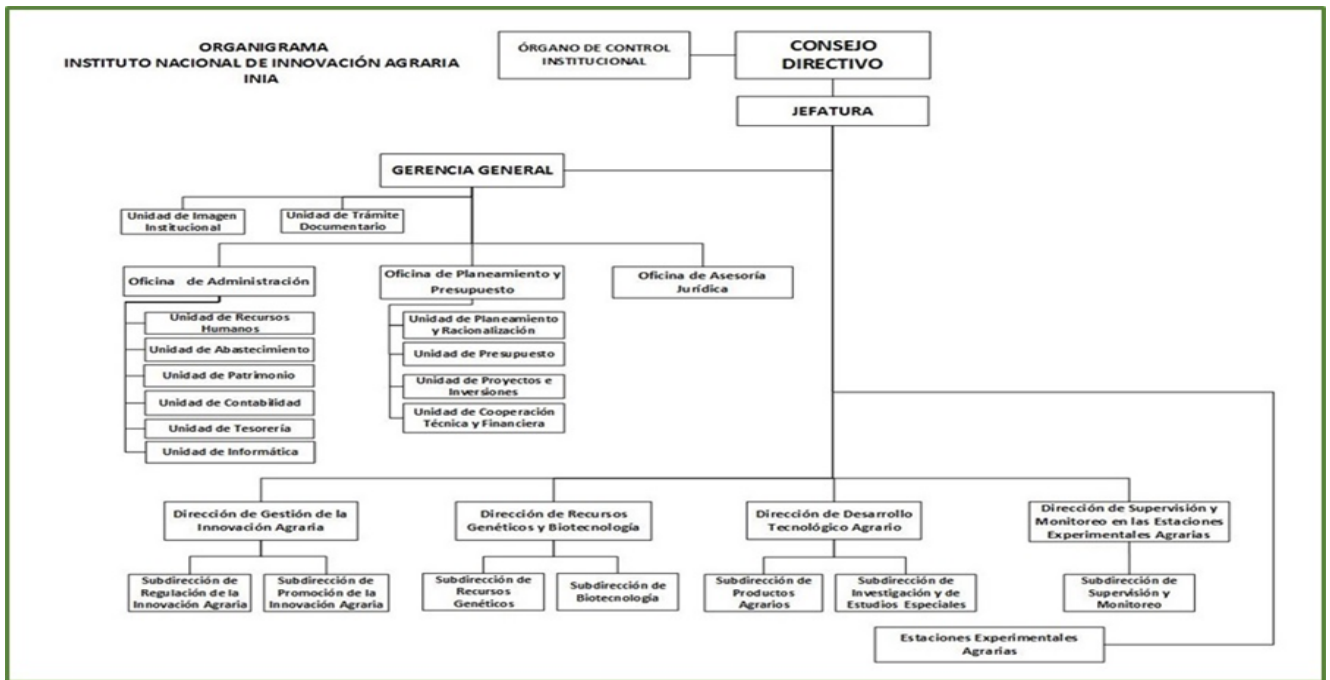

1.4 Logros alcanzados en el periodo de gestión

Dirección de Gestión de la Innovación Agraria - DGIA:

- Conformación de 5 Comisiones Técnicas Regionales de Innovación Agraria (Pasco, Huánuco, Ancash, Lima y Ayacucho)
- Validación de 06 agendas regionales de innovación agraria (Piura, Lambayeque, San Martín, Cajamarca, Junín y Arequipa).
- Autorización del INIA como Centro de Innovación Tecnológica en la Disciplina de Agricultura, mediante Resolución Directoral N°002-2021-CONCYTEC-SDITT.
- Incorporación 346 publicaciones o documentos técnicos científicos al Repositorio Institucional del INIA, haciendo un total de 1516 publicaciones a diciembre de 2021.
- Desarrollo de los Estudios de Demanda Tecnológica en coordinación con las EEA, y otros estudios de carácter agroeconómico en cultivos estratégicos para la agricultura familiar: "Elaboración de estudios de tendencias de mercado en los cultivos de: maíz amiláceo, papa nativa, cacao, quinua, café, maíz choclo, cuy, trigo y cebada".
- Elaboración de 02 estudios de vigilancia tecnológica (cannabis y cadmio). En desarrollo los estudios de vigilancia en leguminosas (pallar, frijol, tarwi y habas), cacao, camélidos y papa; así como una alerta tecnológica en *Fusarium Oxysporum f.sp. cubense* Raza 4 Tropical.
- Aprobación de la Estrategia de Relacionamiento Institucional y Vinculación Tecnológica (RI-VT).
- Recepción del Título de Obtentor N° 147 variedad maíz INIA 607 CH'ÉCCHE ANDENES
- Remodelación del Laboratorio de detección de OVM
- Viabilidad al Proyecto de Inversión: Mejoramiento de los servicios de acceso a los recursos genéticos, protección de las obtenciones vegetales, registros de la agrobiodiversidad, gestión de la calidad y emisión de licencias de la Subdirección de Regulación de la Innovación Agraria del Instituto Nacional de Innovación Agraria en la localidad de La Molina, distrito La Molina, provincia de Lima, Departamento de Lima; CUI N° 2516377.
- Información de pasaporte de 200 cultivares de papa nativa de Apurímac, Cusco y Puno al sistema web del registro de la agrobiodiversidad.
- Participación en la elaboración, y consecuente promulgación de la "Ley N° 31368, Ley que regula el servicio de extensión agropecuaria".

- Formulación y aprobación del documento denominado "Normas para la evaluación técnica y la gestión de la muestra viva de las nuevas variedades vegetales", aprobada por Resolución Jefatural N° 0127-2021-INIA.
- Implementación del Sistema de Gestión de Calidad (SGC) en base a estándares internacionales como es la NTP ISO/IEC 17025:2017 y la aceptación de la solicitud de acreditación del Laboratorio de Detección de OVM por INACAL.
- Aprobación del Expediente Técnico "Mejoramiento de los servicios de acceso a los recursos genéticos, protección de las obtenciones vegetales, registros de la agrobiodiversidad, gestión de la calidad y emisión de licencias de la Subdirección de Regulación de la Innovación Agraria del Instituto Nacional de Innovación Agraria en la localidad de La Molina, distrito La Molina, provincia de Lima, Departamento de Lima", identificado con CUI N° 2516377. Resolución Directoral N° 0011-2021-INIA-DGIA.

Dirección de Recursos Genéticos y Biotecnología - DRGB:

- Identificación de 356 accesiones promisorias principalmente en base a caracteres morfoagronómicos, que servirán como insumo para posteriores evaluaciones en mejoramiento genético. Trece accesiones promisorias de la Colección de Yuca (2 conservadas en la EEA Donoso, y 11 en la EEA Pucallpa), se han puesto a disposición de la DDTA para desarrollar la evaluación y selección de clones de yuca en diferentes ambientes para identificar y liberar variedades que ayuden a garantizar la soberanía y seguridad alimentaria de los agricultores familiares.
- Reconocimiento de 2 Zonas de Agrobiodiversidad: Marcapata - Ccollana, en Cusco, que abarca un territorio de 22,679 hectáreas y que fue reconocida mediante Resolución Ministerial No 0018-2021-MIDAGRI del 26 de enero del 2021; y Pariahuanca, en Junín, que comprende un área de 23,136 hectáreas y que se reconoció mediante la Resolución Ministerial No 0356-2021-MIDAGRI del 07 de diciembre del 2021.
- Recursos Genéticos Valorados en función a las aptitudes de importancia para atender las necesidades del Sector Agrario y Productivo. Para diciembre del 2021 se tuvieron cinco Bancos de Germoplasma valorados, los cuales corresponden a los Bancos de Germoplasma de cacao nativo y camu camu de la EEA San Roque, el Banco de Germoplasma de quinua de la EEA Illpa, el Banco de Germoplasma de vid de la EEA Chincha y el de ajíes en EEA Donoso. Se espera valorar cuatro Bancos de Germoplasma más.
- Adscripción al Grupo CABANA a través de un trabajo de investigación en roya amarilla del café colaboración con la Universidad de los Andes, Colombia, y el Centro Internacional de la Papa, Perú
- Contribución para el establecimiento de alianzas estratégicas de investigación entre INIA y la Universidad de Agricultura y Tecnología de Tokio (Tokyo University of Agriculture and Technology), Investigación Mundial en Café (World Coffee Research), y el Instituto de Investigación en banana de Taiwan (Taiwan Banana Research Institute).
- Evaluación y análisis para la incorporación de nuevos servicios biotecnológicos: 1) Prueba de Identificación genética (Genotipado) en equinos, 2) Prueba de Filiación (paternidad y/o maternidad) en equinos, 3) Servicio de Cuantificación Espectrofotometría: Nanodrop, 4) Servicio de Cuantificación por fluorometría: Qubit.

Dirección de Desarrollo Tecnológico Agrario - DDTA:

- Se ha puesto a disposición de los productores agrarios del país: una nueva Raza de Cuy KURI, así como de nuevas variedades de trigo "INIA 440 - KANCHAREO", avena "INIA 909 - KATEKYL", camu-camu "INIA 395 - VITAHUAYO", Trigo "INIA 443-ANTAPAMPINO", Tarwi "INIA 445-MASACANCHINO", Papa "INIA 332 - PERÚ BICENTENARIO", Maíz "INIA 608 - ALLIMASARA", Maíz Amarillo Duro "INIA 626 - AKIRA", y Haba "INIA 444 - SIWINA", adaptadas a las regiones de San Martín, Junín, Cusco, Cajamarca, Iquitos y Lima - Huaral y que servirá para mejorar a 7,060 productores de dichas regiones.
- Asimismo se han liberado dos nuevas tecnologías en beneficio de los productores agrarios, siendo estas: (i)

"Alternativa tecnológica de control no convencional de ARAÑITA ROJA PANONYCHUS CITRI en el cultivo de mandarina en al Costa central", y (ii) "Técnica de propagación de plantines de banano en cámara térmica".

- Como resultado de la ejecución de eventos de capacitación y transferencia tecnológica se ha fortalecido las capacidades técnicas de 5,580 productores de la agricultura familiar y a 1,410 Proveedores de Asistencia Técnica pertenecientes a diversas instituciones públicas y privadas (GORES, GOLOC, ONG, y otras). Igualmente se ha producido 635.87 t de semilla, 226,582 plantones y 8,070 reproductores. Estas acciones están orientadas a cubrir las necesidades técnico-productivas de los productores.

- Diez (10) artículos científicos sometidos: Efecto de ácidos húmicos, biocidas y micronutrientes protectores en el control de plagas y enfermedades de cacao (*Theobroma cacao* L.) en Pichanaki, en la revista Indizada Anales Científicos; Caracterización de un jardín clonal de cacao (*Theobroma cacao* L.) en la Amazonía Peruana; Composición química y energía metabolizable de variedades de avena más vicia bajo condiciones altoandinas, Perú; Evaluación nutritiva del ensilaje en asociación para bovinos de leche en comunidades altoandinas; Caracterización morfoagronómica de cafés especiales tolerantes a *Hemileia vastatrix* y *Mycena citricolor* en el norte peruano.- Comportamiento agronómico de 81 genotipos de quinua (*Chenopodium quinoa* Willd) en cuatro departamentos de Perú.-Efecto de niveles de aplicación de guano de islas en incremento de frutos de Cacao; Correlación de niveles plasmáticos de la hormona antimulleriana con ovocitos recuperados por aspiración folicular; Evaluación de la Composición Florística del piso forrajero de la Campiña de Cajamarca; Efecto de zonas agroecológicas y condición de siembra sobre altura de planta y rendimiento en avena forrajera en la región Puno; Restitución de la composición florística en campo de pastoreo mediante propagación vegetativa de pastos deseables, Puno; y Propagación clonal de *Coffea arabica* con ácido indolbutírico y condiciones de aclimatación en Amazonas, Perú.

- Proyectos de inversión: PI. CUI 2276656: 24.5 ha de café con genética de calidad de taza altamente productivo y tolerante a la roya; 01 tecnología sobre fertilización en café, que permite incrementar los rendimientos de 12 quintales/ha hasta más de 30 quintales/ha a nivel de parcelas experimentales; en evaluación el comportamiento de 10 genotipos de café tolerantes a la roya amarilla, lo cual permitirá reducir hasta en un 70% el ataque de sus principales plagas; se potenció la infraestructura del Laboratorio de Suelos, agua y tejidos foliares, a través del fortalecimiento de instalaciones eléctricas y adquisición de insumos químicos fiscalizados para iniciar con los análisis de suelos, agua y foliar.

- PI.CUI 2432072, acondicionamiento del laboratorio de Biotecnología Reproductiva (66%) (Impresora de pajuelas, llenadora y selladora de pajillas, congelador con metanol, incubadora de gases, gabinete refrigerado, estéreo microscopio) para el procesamiento de material genético (Semen y embriones); adquisición de vehículos motorizados para transporte del personal técnico, distribución de material genético y asistencia técnica en el ámbito de acción del proyecto; entrega de 23 227 pajillas de semen y 163 pajillas de embriones con beneficiarios de 3, 871 y 33 ganaderos respectivamente, a los cuales se les viene capacitando en temas de manejo reproductivo, alimentación y sanidad.

PI. CUI 2338934, ejecuta 02 obras Construcción de laboratorio de biotecnología animal, Área de residuos peligrosos y no peligrosos y obras exteriores EEA El Porvenir y Construcción de 01 planta de producción de nitrógeno líquido en la EEA El Porvenir.

PI. CUI 2361771, 2 laboratorios en construcción (análisis de semillas y de biofertilizantes-bioplaguicidas), 01 plataforma de secado, rehabilitación de un almacén de semillas en la EEA Vista Florida; rehabilitación y mantenimiento de 02 invernaderos en la EEA Illpa - Puno, 02 almacenes (de semillas y fertilizantes) en la EEA Canaán y 01 ambiente para transferencia de tecnología e investigación en la EEA Arequipa.

Publicación de 01 manual del Maíz Amiláceo y 01 artículo científico: Conservation and Use of Latin American Maize Diversity: Pillar of Nutrition Security and Cultural Heritage of Humanity.

Se adquirieron 08 motocicletas, 20 equipos para laboratorio e insumos (fertilizantes, pesticidas y combustible) y 60 profesionales jóvenes que realizan investigación y gestión en las 8 EEA participantes del proyecto.

Dirección de Supervisión y Monitoreo en las Estaciones Experimentales Agrarias - DSME:

- En el marco del PIP "Mejoramiento de los servicios de investigación y transferencia tecnológica en el manejo y recuperación de suelos agrícolas degradados y aguas para riego en la pequeña y mediana agricultura en los departamentos de Lima, Ancash, San Martín, Cajamarca, Lambayeque, Junín, Ayacucho, Arequipa, Puno y Ucayali" CUI 2487112, se logró: (i) la Operatividad del Laboratorio en la Sede Central la Molina para los estudios de metales pesados y estudios de carbono en suelos agrarios y análisis de pH, conductividad, (ii) la Operatividad en 02 Espectrómetro de Masas con Plasma Acoplado Inductivamente (ICP-MS) y sus accesorios para estudios de suelos, aguas y contaminantes por metales pesados en los cultivos agrícolas, en las EEA Santa Ana y Baños del Inca, (iii) Poner en operatividad continua la red de 12 laboratorios ubicados en las EEA de Baños del Inca, Canaán, Donoso, El Porvenir, Illpa, Pichanaki, Pucallpa, Santa Ana, Vista Florida, CEL - La Molina, Perla del VRAEM y Arequipa, (iv) Adquisición de 131 equipos para brindar mejores servicios de análisis de suelos, aguas y foliares, y el desarrollo de investigación y capacitación a profesionales, técnicos, estudiantes, productores agrarios, (v) Redacción de 05 manuales técnico de los cuales se publicó 01 el de Buenas Prácticas de Laboratorio (BPL), 04 manuales se encuentran en revisión, (vi) Estandarización de 58 métodos para determinaciones de pH, conductividad eléctrica (CE) de suelos, textura, materia orgánica y metales en 12 laboratorios, (vii) Realización de 8,281 análisis de suelos y aguas para riego, (viii) Capacitación de 17,559 beneficiarios a través de charlas técnicas, virtuales y presenciales, y (ix) Suscripción de 11 convenios de cooperación interinstitucional.

- Se ejecutó 20 mantenimientos y/o acondicionamientos de infraestructuras (1 planta de procesamiento de semillas, 6 viveros multipropósitos, 4 oficinas administrativas y de investigación, 1 sala de ordeño, 3 módulo de cuyes, 1 módulo de caprinos, 2 almacenes, 1 planta de derivados lácteos, 1 ingreso principal) en 13 EEA (Amazonas, El Chira, Virú, Baños del Inca, San Roque, Chumbibamba, Donoso, Tacna, CELM, Moquegua, Pichanaki, Canchan y Arequipa).

-Fortalecimiento de 11 laboratorios de suelos y aguas, a través de la incorporación de 14 profesionales.

-Estandarización de 2 métodos para determinaciones de pH y conductividad eléctrica (CE) de suelos, en 10 laboratorios.

Otros en gestión administrativa

- Se brindo asesoría en sendas propuestas de leyes, entre ellas la autógrafa que modifica la Ley N° 29811, Ley que establece la moratoria al ingreso y producción de organismos vivos modificados al territorio nacional por un periodo de 10 años, Estrategia de Relaciones Interinstitucionales y Vinculación Tecnológica del Instituto Nacional de Innovación Agraria y documentos de gestión de la entidad.

- Se aprobó la a primera parte del Texto Único de Servicios No Exclusivos - TUSNE del Instituto Nacional de Innovación Agraria - INIA, que está constituido por 55 productos y servicios no exclusivos, actualizando de esta manera los precios de aquellos bienes y servicios que ofrece el INIA en favor de los productores agrarios.

- Implementación de la Norma Técnica de Calidad en Servicio de Genotipado en camélidos.

- Reducción del riesgo de las afectaciones de retenciones judiciales y administrativas de los fondos disponibles.

- Se iniciaron las coordinaciones con la PCM para la implementación de la Norma Técnica N° 001-2001-PCM-SGP "Norma Técnica para la Gestión de Reclamos en las Entidades y Empresas de la Administración Pública", habiéndose creado los usuarios respectivos, además del ruteo de la página web de la entidad.

1.5 Limitaciones en el periodo a rendir

- Contagios del personal que realiza trabajo presencial, con las nuevas variantes delta y ómicron.

- La pandemia por la COVID-19 y la reducción presupuestal han afectado la ejecución de las supervisiones in situ, reduciendo las acciones de supervisión en las EEA.
- Trabamamiento de embargos a las cuentas corrientes por procesos judiciales y administrativos en estado de cosa juzgada y consentida.
- Presupuesto insuficiente para la ejecución de la cartera de inversiones, además de limitar la adquisición de bienes, servicios e insumos necesarios para el cumplimiento de las actividades de las Estaciones Experimentales Agrarias.
- Falta de personal necesario en las Estaciones Experimentales Agrarias, que no permiten el óptimo cumplimiento de las actividades programadas.

1.6 Recomendaciones de mejora

- Continuar con el fortalecimiento de las EEA en infraestructura, laboratorios, maquinaria e instrumentos modernos para el desarrollo de la investigación, transferencia de tecnología, producción de semillas, plántones y reproductores, optimizando procesos.
- Mayor difusión sobre servicios que brindan los laboratorios de la EEA.
- Continuar con la ejecución del plan de mantenimiento de equipos de laboratorio.
- Asegurar los mantenimientos y calibraciones de los equipos críticos del Laboratorio de Detección de OVM, la disponibilidad de materiales y reactivos necesarios, viáticos y movilidad para las actividades de supervisión a los campos de cultivos con el fin de verificar la presencia de OVM no autorizados, el pago de auditorías tanto internas como las de seguimiento que realiza INACAL, y la participación del Laboratorio en ensayos de aptitud aceptados por INACAL.
- Digitalización de la información técnica de los trabajos de investigación, transferencia de tecnología y producción de semillas de las EEA, a fin de sistematizar dicha información.
- Implementar el uso de TICs, plataformas virtuales y otras herramientas para mejorar la provisión y cobertura de los bienes y servicios proporcionados por INIA.
- Continuar con el Saneamiento Físico legal de los predios del INIA.
- Poner a concurso las plazas desiertas del personal en el régimen D.Leg. N° 728 (Régimen Privado) y D.Leg. N° 1057 (CAS).
- Finalizar la implantación del Sistema de Gestión Técnica - SGT en INIA y en las unidades ejecutoras.
- Finalizar la implantación del módulo de la Factura Electrónica en las unidades ejecutoras.

II. SECCIÓN I: INFORMACIÓN DE SISTEMAS DE GESTIÓN PÚBLICA

Comprende la información relevante de los 11 Sistemas Administrativos del estado mediante los cuales se organizan las actividades de la administración pública y que tienen por finalidad promover la eficacia y eficiencia siendo de aplicación nacional; Planeamiento Estratégico, Presupuesto Público, Inversión Pública, Abastecimiento, Contabilidad, Tesorería, Endeudamiento Público, Gestión de Recursos Humanos, Defensa Judicial del Estado, Control y Modernización de la Gestión Pública.

1. Sistema Nacional de Planeamiento Estratégico

1.1. Información General del PEI (REGISTRADO POR PLIEGO)

Horizonte temporal del PEI

Año Inicio	2020	Año Fin	2025
Resolución que aprueba el PEI vigente	Resolución Jefatural N° 0299-2019-INIA	Fecha de resolución	23/12/2019
Informe técnico CEPLAN	D000224-2019-CEPLAN-DNCPPEI	Fecha de informe técnico	10/12/2019
Cantidad objetivos estratégicos institucionales del PEI	5	Cantidad objetivos estratégicos Institucionales del PEI con ejecución presupuestal	4
Link del PEI en el portal de transparencia estándar	https://cdn.www.gob.pe/uploads/document/file/1874789/PEI%202020-2023%20EXT%202025.pdf		

1.2. Presupuesto asignado a objetivos estratégicos institucionales del plan estratégico institucional (PEI)

N°	Unidad ejecutora responsable	Código de OEI	Descripción del OEI	Período reportado	POI Modificado consistente con el PIA	PIM	POI Modificado (en ejecución)	Devengado
	A	B	C	D	E	F	G	H
1	INSTITUTO NACIONAL DE INNOVACIÓN AGRARIA INIA	OEI.04	PROMOVER LA MODERNIZACIÓN DE LA GESTIÓN INSTITUCIONAL	2020	51,100,212.00	60,778,598.00	60,305,027.34	60,305,027.34

2	INSTITUTO NACIONAL DE INNOVACIÓN AGRARIA INIA	OEI.03	GESTIONAR LOS RECURSOS GENÉTICOS DE LA AGROBIODIVERSIDAD PARA EL SECTOR AGRARIO	2020	1,954,126.00	2,138,412.00	2,137,655.27	2,137,655.27
3	INSTITUTO NACIONAL DE INNOVACIÓN AGRARIA INIA	OEI.01	PROMOVER LA INNOVACIÓN AGRARIA PARA LOS INTEGRANTES DEL SISTEMA NACIONAL DE INNOVACIÓN AGRARIA	2020	35,588,116.00	30,008,326.00	29,538,825.68	29,538,825.68
4	INSTITUTO NACIONAL DE INNOVACIÓN AGRARIA INIA	OEI.05	IMPLEMENTAR MEDIDAS DE PREVENCIÓN Y REDUCCIÓN DEL RIESGO DE DESASTRES DE ORDEN ESTRUCTURAL Y NO ESTRUCTURAL.	2020	0.00	0.00	0.00	0.00
5	INSTITUTO NACIONAL DE INNOVACIÓN AGRARIA INIA	OEI.02	FOMENTAR LAS ACTIVIDADES DE INVESTIGACIÓN Y DESARROLLO (I+D) PARA EL SECTOR AGRARIO	2020	63,920,557.00	65,994,608.00	63,211,533.48	63,211,533.48

Nota:

A, B y C provienen de la información PEI. Información corresponde a pliegos presupuestales.

D, es ingresado por el usuario al momento de crear el informe de rendición de cuentas.

E, F, G y H provienen de la información del POI.

Reglas:

A, B y C son obtenidos de la información del PEI.

E es obtenida de la columna Total Fn(CS) de información del POI y se agrupan por objetivo estratégico y pliego presupuestal.

G es obtenida de la columna Total Fn(RE) de información del POI y se agrupan por objetivo estratégico y pliego presupuestal.

H es obtenida de la columna Total Fn(SE) de información del POI y se agrupan por objetivo estratégico y pliego presupuestal.

Leyenda:

A: La unidad ejecutora responsable corresponde a la unidad ejecutora responsable del primer indicador de la primera acción estratégica institucional del objetivo estratégico institucional.

1.3. Cumplimiento de metas de indicadores de objetivos estratégicos institucional del plan estratégico institucional (PEI)

N°	Unidad Ejecutora responsable	Código de Objetivo Estratégico Institucional	Descripción del Objetivo Estratégico Institucional	Código del Indicador	Nombre del Indicador	Unidad de Medida	Línea Base Año (*)	Línea Base Valor (*)	Periodo reportado	Valor esperado del indicador al final del período reportado	Valor obtenido del indicador al final del período reportado	% de avance del indicador en el período reportado	Unidad Orgánica Responsable
----	------------------------------	--	--	----------------------	----------------------	------------------	--------------------	----------------------	-------------------	---	---	---	-----------------------------

	A	B	C	D	E	F	G	H	I	J	K	L	M
1	INSTITUTO NACIONAL DE INNOVACIÓN AGRARIA INIA	OEI.02	FOMENTAR LAS ACTIVIDADES DE INVESTIGACIÓN Y DESARROLLO (I+D) PARA EL SECTOR AGRARIO	IOEI.02	FOMENTAR LAS ACTIVIDADES DE INVESTIGACIÓN Y DESARROLLO (I+D) PARA EL SECTOR AGRARIO	NUMERO	2020	0.00	2020	6.00	14.00	233.00	DIRECCION DE DESARROLLO TECNOLOGICO AGRARIO
2	INSTITUTO NACIONAL DE INNOVACIÓN AGRARIA INIA	OEI.05	IMPLEMENTAR MEDIDAS DE PREVENCIÓN Y REDUCCIÓN DEL RIESGO DE DESASTRES DE ORDEN ESTRUCTURAL Y NO ESTRUCTURAL.	OEI.05	NÚMERO DE MEDIDAS DE PREVENCIÓN Y REDUCCIÓN DEL RIESGO DE DESASTRES IMPLEMENTADAS	NUMERO	2020	0.00	2020	4.00	0.00	0.00	OFICINA DE ADMINISTRACION - UNIDAD DE RECURSOS HUMANOS
3	INSTITUTO NACIONAL DE INNOVACIÓN AGRARIA INIA	OEI.01	PROMOVER LA INNOVACIÓN AGRARIA PARA LOS INTEGRANTES DEL SISTEMA NACIONAL DE INNOVACIÓN AGRARIA	IOEI.01	NÚMERO DE ACUERDOS DE LA COMISIÓN NACIONAL PARA LA INNOVACIÓN Y CAPACITACIÓN EN EL AGRO (CONICA) APROBADOS	NUMERO	2020	0.00	2020	4.00	4.00	100.00	JEFATURA

4	INSTITUTO NACIONAL DE INNOVACIÓN AGRARIA INIA	OEI.04	PROMOVER LA MODERNIZACIÓN DE LA GESTIÓN INSTITUCIONAL	IOEI.04	PORCENTAJE DEL PLAN DE MEJORAS CUMPLIDO	PORCENTAJE	2020	0.00	2020	85.00	85.00	100.00	OFICINA DE PLANEAMIENTO Y PRESUPUESTO
5	INSTITUTO NACIONAL DE INNOVACIÓN AGRARIA INIA	OEI.03	GESTIONAR LOS RECURSOS GENÉTICOS DE LA AGROBIODIVERSIDAD PARA EL SECTOR AGRARIO	IOEI.03	PORCENTAJE DE COLECCIONES DEL GERMOPLASMA INIA UTILIZADO SOSTENIBLEMENTE EN RESGUARDO DE LA SEGURIDAD ALIMENTARIA Y LA AGROBIODIVERSIDAD.	PORCENTAJE	2020	0.00	2020	10.00	13.00	130.00	DIRECCION DE RECURSOS GENETICOS Y BIOTECNOLOGIA

Ver Anexo 1.1 al 1.2 (Adjunto en PDF)

Nota:

(*) Línea Base - Valor. Es el valor del indicador de objetivo estratégico previo a la entrada en vigor del Plan Estratégico Institucional de la Entidad.

Reglas:

Columnas de la A a la M, provienen de la información PEI.

Columnas de la G a la L, provienen directamente de CEPLAN, no requieren cálculos.

Leyenda:

A: La unidad ejecutora responsable corresponde a la unidad ejecutora responsable de cada indicador de acción estratégica institucional de objetivo estratégico institucional.

F: POI modificado consistente con el PIA: Plan Operativo Institucional consistente con el Presupuesto Institucional de Apertura.

G: PIM: Presupuesto actualizado de la entidad a consecuencia de las modificaciones presupuestarias, tanto a nivel institucional como a nivel funcional programático, efectuadas durante el año fiscal a partir del PIA.

H: POI Modificado en Ejecución: Plan Operativo Institucional Modificado en Ejecución registrado por la entidad en el aplicativo CEPLAN.

I: Devengado: Fase del registro del gasto donde se registra la obligación de pago a consecuencia del compromiso respectivo contraído.

2. Sistema Nacional de Presupuesto Público

N°	Ejecutora	Año	PIA	PIM	Compromiso	Devengado	Girado	Avance % Compromiso	Avance % Devengado	Avance % Girado
	TOTAL GENERAL		128,951,679.14	150,625,898.55	136,746,615.79	136,579,822.36	136,162,900.21	90.8	90.7	90.4

1	PROGRAMA NACIONAL DE INNOVACIÓN AGRARIA	2021	3,350,156.00	6,635,776.00	6,495,633.00	6,495,633.00	6,495,500.00	97.8	97.8	97.8
2	INSTITUTO NACIONAL DE INNOVACIÓN AGRARIA INIA	2021	108,565,978.00	123,918,970.00	110,361,539.26	110,193,745.83	109,981,772.58	89.0	88.9	88.7
3	INIEA- ESTACION EXPERIMENTAL EL PORVENIR- SAN MARTIN	2021	2,734,989.00	3,354,374.00	3,315,432.34	3,315,432.34	3,309,939.34	98.8	98.8	98.6
4	ESTACION EXPERIMENTAL AGRARIA VISTA FLORIDA - LAMBAYEQUE	2021	59,908.14	66,248.55	64,897.93	65,897.93	65,698.03	97.9	99.4	99.1
5	ESTACION EXPERIMENTAL AGRARIA SANTA ANA- JUNIN	2021	5,244,637.00	6,137,383.00	6,089,020.00	6,089,020.00	5,996,165.00	99.2	99.2	97.6
6	ESTACION EXPERIMENTAL AGRARIA PUCALLPA - UCAYALI	2021	2,234,357.00	2,673,864.00	2,660,177.37	2,660,177.37	2,555,499.37	99.4	99.4	95.5
7	ESTACION EXPERIMENTAL AGRARIA ANDENES- CUSCO	2021	2,996,652.00	3,431,308.00	3,411,132.89	3,411,132.89	3,411,132.89	99.4	99.4	99.4
8	ESTACION EXPERIMENTAL AGRARIA ILLPA - PUNO	2021	3,765,002.00	4,407,975.00	4,348,783.00	4,348,783.00	4,347,193.00	98.6	98.6	98.6

Ver Anexo 2.1 al 2.4 (Adjunto en PDF)

Nota: Se toman en consideración las denominaciones usadas en sistema de consulta amigable del SIAF.

Reglas: La información se carga automáticamente en base a los rangos de fecha del periodo del informe (año-mes, inicio-fin)

3. Sistema Nacional de Programación Multianual y Gestión de Inversiones

3.1. Inversión pública

N°	Unidad Ejecutora Presupuestal	Cantidad total de Inversiones cerradas	Cantidad total Inversiones Activas	Costo Total de las inversiones activas	Monto devengado acumulado de las Inversiones activas	Monto devengado de las Inversiones activas del periodo reportado
	TOTAL GENERAL	10	81	2,885,317,024.91	839,000,446.42	316,601,077.32
1	PROGRAMA NACIONAL DE INNOVACIÓN AGRARIA	1	2	266,581,511.00	260,285,391.35	266,581,511.00
2	INSTITUTO NACIONAL DE INNOVACIÓN AGRARIA INIA	8	78	2,617,790,976.59	569,269,683.88	49,075,029.00
3	INIEA-ESTACION EXPERIMENTAL EL PORVENIR-SAN MARTIN	0	0	0.00	0.00	0.00
4	ESTACION EXPERIMENTAL AGRARIA VISTA FLORIDA - LAMBAYEQUE	0	0	0.00	0.00	0.00
5	ESTACION EXPERIMENTAL AGRARIA SANTA ANA-JUNIN	0	0	0.00	0.00	0.00
6	ESTACION EXPERIMENTAL AGRARIA PUCALLPA - UCAYALI	0	0	0.00	0.00	0.00
7	ESTACION EXPERIMENTAL AGRARIA ANDENES-CUSCO	0	0	0.00	0.00	0.00
8	ESTACION EXPERIMENTAL AGRARIA ILLPA - PUNO	1	1	944,537.32	9,445,371.19	944,537.32

Ver Anexo 3.1 (Adjunto en PDF)

Nota: Se toman en consideración las denominaciones usadas en sistema de consulta avanzada del MEF, debido a la variedad de tipos de formatos que existen en el Banco de Inversiones

Reglas: La cantidad de inversiones que forman parte del reporte, se conforma de todas las inversiones en estado Activo a la fecha de corte, más las inversiones con estado Cerrado dentro de periodo a rendir

3.2. Obras públicas

N°	Unidad Ejecutora Presupuestal	Cantidad de obras	Cantidad de obras en Ejecución	Cantidad de obras Sin Ejecución	Cantidad de obras Finalizadas	Cantidad de obras Paralizadas	Monto Total de Exp. Técnico	Montos Total Adicionales al Exp. Técnico	Monto Valorizado Real
	TOTAL GENERAL	17	7	1	8	1	22,866,392.01	29,512.24	13,458,780.30
1	PROGRAMA NACIONAL DE INNOVACIÓN AGRARIA	1	1	0	0	0	984,902.33	0.00	541,321.74
2	INSTITUTO NACIONAL DE INNOVACIÓN AGRARIA INIA	16	6	1	8	1	21,881,489.68	29,512.24	12,917,458.56

3	INIEA-ESTACION EXPERIMENTAL EL PORVENIR-SAN MARTIN	0	0	0	0	0	0.00	0.00	0.00
4	ESTACION EXPERIMENTAL AGRARIA VISTA FLORIDA - LAMBAYEQUE	0	0	0	0	0	0.00	0.00	0.00
5	ESTACION EXPERIMENTAL AGRARIA SANTA ANA-JUNIN	0	0	0	0	0	0.00	0.00	0.00
6	ESTACION EXPERIMENTAL AGRARIA PUCALLPA - UCAYALI	0	0	0	0	0	0.00	0.00	0.00
7	ESTACION EXPERIMENTAL AGRARIA ANDENES-CUSCO	0	0	0	0	0	0.00	0.00	0.00
8	ESTACION EXPERIMENTAL AGRARIA ILLPA - PUNO	0	0	0	0	0	0.00	0.00	0.00

Ver Anexo 3.2 (Adjunto en PDF)

4. Sistema Nacional de Contabilidad (REGISTRADO POR PLIEGO)

4.1. ESTACION EXPERIMENTAL AGRARIA ANDENES-CUSCO

INFORMACIÓN FINANCIERA

4.1.1 Estados de situación Financiera por pliego.

Ver Anexo 4.1: EF-1(Adjunto en PDF)

Activo Corriente	840,517.90	Pasivo Corriente	295,709.01
Activo No Corriente	15,348,244.64	Pasivo No Corriente	2,450,661.51
		Patrimonio	13,442,392.02
Total Activo	16,188,762.54	Total Pasivo y Patrimonio	16,188,762.54

4.1.2 Estados de Gestión por pliego.

Ver Anexo 4.2: EF-2 (Adjunto en PDF)

Ingresos	2,798,867.24
----------	--------------

Costos y Gastos	-2,853,701.60
Resultado del Ejercicio Superávit (Déficit)	-54,834.36

4.1.3 Estado de Cambios de Patrimonio Neto por pliego.

Ver Anexo 4.3: EF-3 (Adjunto en PDF)

Hacienda Nacional	7,350,760.20
Hacienda Nacional Adicional	0.00
Resultados No Realizados	5,863,206.17
Reservas	0.00
Resultados Acumulados	228,425.65
Total	13,442,392.02

4.1.4 Estado de Flujo de Efectivo por pliego.

Ver Anexo 4.4: EF-3 (Adjunto en PDF)

A. ACTIVIDADES DE OPERACIÓN

Entradas de Efectivo	3,097,071.26
(-) Salidas de Efectivo	-3,276,640.99
Aumento (Disminución) del Efectivo y Equivalentes al Efectivo	-179,569.73

B. ACTIVIDADES DE INVERSIÓN

Entradas de Efectivo	182,835.00
(-) Salidas de Efectivo	-11,655.00
Aumento (Disminución) del Efectivo y Equivalentes al Efectivo	171,180.00

C. ACTIVIDADES DE FINANCIAMIENTO

Entradas de Efectivo	41,063.00
(-) Salidas de Efectivo	-667.50
Aumento (Disminución) del Efectivo y Equivalentes al Efectivo	40,395.50

D. Total Aumento (Disminución) del Efectivo y Equivalentes al Efectivo	32,005.77
E. Diferencia de Cambio	0.00
F. Saldo Efectivo y Equivalentes al efectivo al inicio del ejercicio	78,254.47

G. **Saldo Efectivo y Equivalentes al efectivo al finalizar el ejercicio** 110,260.24

NOTA: Para fines de este Anexo, la información a presentar, corresponde a la del semestre culminado al 30 de junio de 2021 con una sola columna (periodo que se informa).

INFORMACIÓN PRESUPUESTARIA

4.1.5 PP-1 Presupuesto Institucional de Ingresos

Ver Anexo 4.5 : PP-1 (Adjunto en PDF)

	Presupuesto Institucional de Apertura	Presupuesto Institucional Modificado
Recursos Ordinarios	2,420,498.00	2,554,657.00
Recursos Directamente Recaudados	535,091.00	544,129.00
Recursos por Operaciones Oficiales de Crédito	41,063.00	41,063.00
Donaciones y Transferencias	0.00	36,290.00
Recursos Determinados	0.00	0.00
Total	2,996,652.00	3,176,139.00

4.1.6 PP-2 Presupuesto Institucional de Gastos

Ver Anexo 4.6: PP-2 (Adjunto en PDF)

	Presupuesto Institucional de Apertura	Presupuesto Institucional Modificado
Recursos Ordinarios	2,420,498.00	2,554,657.00
Recursos Directamente Recaudados	535,091.00	501,836.00
Recursos por Operaciones Oficiales de Crédito	41,063.00	41,063.00
Donaciones y Transferencias	0.00	36,290.00
Recursos Determinados	0.00	0.00
Total	2,996,652.00	3,133,846.00

4.1.7 EP-1 Estado de Ejecución del Presupuesto de Ingresos y Gastos

Ver Anexo 4.7 – EP-1 (Adjunto en PDF)

INGRESOS	Acumulado	GASTOS	Acumulado
Recursos Ordinarios	1,837,823.30	Recursos Ordinarios	1,837,823.30
Recursos Directamente Recaudados	465,726.50	Recursos Directamente Recaudados	420,620.63
Recursos por Operaciones Oficiales de Crédito	41,063.00	Recursos por Operaciones Oficiales de Crédito	41,063.00
Donaciones y Transferencias	36,290.00	Donaciones y Transferencias	4,220.00
Recursos Determinados	0.00	Recursos Determinados	0.00
Total	2,380,902.80	Total	2,303,726.93

4.2. ESTACION EXPERIMENTAL AGRARIA ILLPA - PUNO

INFORMACIÓN FINANCIERA

4.2.1 Estados de situación Financiera por pliego.

Ver Anexo 4.1: EF-1 (Adjunto en PDF)

Activo Corriente	1,168,519.69	Pasivo Corriente	1,254,565.74
Activo No Corriente	31,443,627.04	Pasivo No Corriente	7,711,843.70
		Patrimonio	23,645,737.29
Total Activo	32,612,146.73	Total Pasivo y Patrimonio)	32,612,146.73

4.2.2 Estados de Gestión por pliego.

Ver Anexo 4.2: EF-2 (Adjunto en PDF)

Ingresos	6,965,797.53
Costos y Gastos	-3,892,655.48
Resultado del Ejercicio Superávit (Déficit)	3,073,142.05

4.2.3 Estado de Cambios de Patrimonio Neto por pliego.

Ver Anexo 4.3: EF-3 (Adjunto en PDF)

Hacienda Nacional	8,239,150.22
Hacienda Nacional Adicional	0.00
Resultados No Realizados	10,650,527.74
Reservas	0.00
Resultados Acumulados	4,756,059.33
Total	23,645,737.29

4.2.4 Estado de Flujo de Efectivo por pliego.

Ver Anexo 4.4: EF-3 (Adjunto en PDF)

A.	ACTIVIDADES DE OPERACIÓN	
	Entradas de Efectivo	2,182,537.91
	(-) Salidas de Efectivo	-156,414.75
	Aumento (Disminución) del Efectivo y Equivalentes al Efectivo	-464,021.84
B.	ACTIVIDADES DE INVERSIÓN	
	Entradas de Efectivo	547,815.60
	(-) Salidas de Efectivo	-9,349.00
	Aumento (Disminución) del Efectivo y Equivalentes al Efectivo	538,466.60
C.	ACTIVIDADES DE FINANCIAMIENTO	
	Entradas de Efectivo	8,719.00
	(-) Salidas de Efectivo	0.00
	Aumento (Disminución) del Efectivo y Equivalentes al Efectivo	8,719.00
D.	Total Aumento (Disminución) del Efectivo y Equivalentes al Efectivo	83,163.76
E.	Diferencia de Cambio	0.00
F.	Saldo Efectivo y Equivalentes al efectivo al inicio del ejercicio	464,390.75
G.	Saldo Efectivo y Equivalentes al efectivo al finalizar el ejercicio	547,554.51

NOTA: Para fines de este Anexo, la información a presentar, corresponde a la del semestre culminado al 30 de junio de 2021 con una sola columna (periodo que se informa).

INFORMACIÓN PRESUPUESTARIA

4.2.5 PP-1 Presupuesto Institucional de Ingresos

Ver Anexo 4.5 : PP-1 (Adjunto en PDF)

	Presupuesto Institucional de Apertura	Presupuesto Institucional Modificado
Recursos Ordinarios	352,189,432.00	342,989,782.00
Recursos Directamente Recaudados	0.00	0.00
Recursos por Operaciones Oficiales de Crédito	0.00	0.00
Donaciones y Transferencias	0.00	0.00
Recursos Determinados	0.00	0.00
Total	352,189,432.00	342,989,782.00

4.2.6 PP-2 Presupuesto Institucional de Gastos

Ver Anexo 4.6: PP-2 (Adjunto en PDF)

	Presupuesto Institucional de Apertura	Presupuesto Institucional Modificado
Recursos Ordinarios	352,189,432.00	342,989,782.00
Recursos Directamente Recaudados	0.00	0.00
Recursos por Operaciones Oficiales de Crédito	0.00	0.00
Donaciones y Transferencias	0.00	0.00
Recursos Determinados	0.00	0.00
Total	352,189,432.00	342,989,782.00

4.2.7 EP-1 Estado de Ejecución del Presupuesto de Ingresos y Gastos

Ver Anexo 4.7 – EP-1 (Adjunto en PDF)

INGRESOS	Acumulado	GASTOS	Acumulado
Recursos Ordinarios	203,816,534.84	Recursos Ordinarios	203,816,534.84
Recursos Directamente Recaudados	252,804.50	Recursos Directamente Recaudados	0.00
Recursos por Operaciones Oficiales de Crédito	0.00	Recursos por Operaciones Oficiales de Crédito	0.00
Donaciones y Transferencias	26,502.65	Donaciones y Transferencias	0.00
Recursos Determinados	0.00	Recursos Determinados	0.00
Total	204,095,841.99	Total	203,816,534.84

4.3. ESTACION EXPERIMENTAL AGRARIA PUCALLPA - UCAYALI

INFORMACIÓN FINANCIERA

4.3.1 Estados de situación Financiera por pliego.

Ver Anexo 4.1: EF-1 (Adjunto en PDF)

Activo Corriente	557,730.51	Pasivo Corriente	279,680.42
Activo No Corriente	25,819,649.49	Pasivo No Corriente	3,786,872.94
Total Activo	26,372,380.00	Total Pasivo y Patrimonio)	22,305,826.64
			26,372,380.00

4.3.2 Estados de Gestión por pliego.

Ver Anexo 4.2: EF-2 (Adjunto en PDF)

Ingresos	8,073,167.10
----------	--------------

Costos y Gastos	-1,885,160.31
Resultado del Ejercicio Superávit (Déficit)	6,188,006.79

4.3.3 Estado de Cambios de Patrimonio Neto por pliego.

Ver Anexo 4.3: EF-3 (Adjunto en PDF)

Hacienda Nacional	5,052,977.19
Hacienda Nacional Adicional	0.00
Resultados No Realizados	17,249,470.73
Reservas	0.00
Resultados Acumulados	3,378.72
Total	22,305,826.64

4.3.4 Estado de Flujo de Efectivo por pliego.

Ver Anexo 4.4: EF-3 (Adjunto en PDF)

A. ACTIVIDADES DE OPERACIÓN

Entradas de Efectivo	1,903,315.39
(-) Salidas de Efectivo	-1,810,299.47
Aumento (Disminución) del Efectivo y Equivalentes al Efectivo	93,015.92

B. ACTIVIDADES DE INVERSIÓN

Entradas de Efectivo	18,267.50
(-) Salidas de Efectivo	-1,980.67
Aumento (Disminución) del Efectivo y Equivalentes al Efectivo	16,286.83

C. ACTIVIDADES DE FINANCIAMIENTO

Entradas de Efectivo	0.00
(-) Salidas de Efectivo	0.00
Aumento (Disminución) del Efectivo y Equivalentes al Efectivo	0.00

D. Total Aumento (Disminución) del Efectivo y Equivalentes al Efectivo	109,302.75
E. Diferencia de Cambio	0.00
F. Saldo Efectivo y Equivalentes al efectivo al inicio del ejercicio	13,655.77

G. **Saldo Efectivo y Equivalentes al efectivo al finalizar el ejercicio** 122,958.52

NOTA: Para fines de este Anexo, la información a presentar, corresponde a la del semestre culminado al 30 de junio de 2021 con una sola columna (periodo que se informa).

INFORMACIÓN PRESUPUESTARIA

4.3.5 PP-1 Presupuesto Institucional de Ingresos

Ver Anexo 4.5 : PP-1 (Adjunto en PDF)

	Presupuesto Institucional de Apertura	Presupuesto Institucional Modificado
Recursos Ordinarios	2,098,713.00	2,276,574.00
Recursos Directamente Recaudados	135,644.00	180,644.00
Recursos por Operaciones Oficiales de Crédito	0.00	0.00
Donaciones y Transferencias	0.00	70,561.00
Recursos Determinados	0.00	0.00
Total	2,234,357.00	2,527,779.00

4.3.6 PP-2 Presupuesto Institucional de Gastos

Ver Anexo 4.6: PP-2 (Adjunto en PDF)

	Presupuesto Institucional de Apertura	Presupuesto Institucional Modificado
Recursos Ordinarios	2,098,713.00	2,276,574.00
Recursos Directamente Recaudados	135,644.00	326,729.00
Recursos por Operaciones Oficiales de Crédito	0.00	0.00
Donaciones y Transferencias	0.00	70,561.00
Recursos Determinados	0.00	0.00
Total	2,234,357.00	2,673,864.00

4.3.7 EP-1 Estado de Ejecución del Presupuesto de Ingresos y Gastos

Ver Anexo 4.7 – EP-1 (Adjunto en PDF)

INGRESOS	Acumulado	GASTOS	Acumulado
Recursos Ordinarios	2,275,388.91	Recursos Ordinarios	2,275,388.91
Recursos Directamente Recaudados	380,627.84	Recursos Directamente Recaudados	315,185.59
Recursos por Operaciones Oficiales de Crédito	0.00	Recursos por Operaciones Oficiales de Crédito	0.00
Donaciones y Transferencias	70,562.12	Donaciones y Transferencias	69,602.59
Recursos Determinados	0.00	Recursos Determinados	0.00
Total	2,726,578.87	Total	2,660,177.09

4.4. ESTACION EXPERIMENTAL AGRARIA SANTA ANA-JUNIN

INFORMACIÓN FINANCIERA

4.4.1 Estados de situación Financiera por pliego.

Ver Anexo 4.1: EF-1 (Adjunto en PDF)

Activo Corriente	5,224,121.90	Pasivo Corriente	840,275.63
Activo No Corriente	22,105,901.29	Pasivo No Corriente	6,688,815.08
		Patrimonio	19,800,932.48
Total Activo	27,330,023.19	Total Pasivo y Patrimonio	27,330,023.19

4.4.2 Estados de Gestión por pliego.

Ver Anexo 4.2: EF-2 (Adjunto en PDF)

Ingresos	16,278,612.43
Costos y Gastos	-4,334,889.29
Resultado del Ejercicio Superávit (Déficit)	11,943,723.14

4.4.3 Estado de Cambios de Patrimonio Neto por pliego.

Ver Anexo 4.3: EF-3 (Adjunto en PDF)

Hacienda Nacional	12,915,115.57
Hacienda Nacional Adicional	0.00
Resultados No Realizados	736,363.12
Reservas	0.00
Resultados Acumulados	6,149,453.79
Total	19,800,932.48

4.4.4 Estado de Flujo de Efectivo por pliego.

Ver Anexo 4.4: EF-3 (Adjunto en PDF)

A. ACTIVIDADES DE OPERACIÓN	
Entradas de Efectivo	587,026.61
(-) Salidas de Efectivo	-910,640.01
Aumento (Disminución) del Efectivo y Equivalentes al Efectivo	-149,442.48
B. ACTIVIDADES DE INVERSIÓN	
Entradas de Efectivo	375,530.48
(-) Salidas de Efectivo	0.00
Aumento (Disminución) del Efectivo y Equivalentes al Efectivo	375,530.48
C. ACTIVIDADES DE FINANCIAMIENTO	
Entradas de Efectivo	0.00
(-) Salidas de Efectivo	0.00
Aumento (Disminución) del Efectivo y Equivalentes al Efectivo	0.00
D. Total Aumento (Disminución) del Efectivo y Equivalentes al Efectivo	226,088.00
E. Diferencia de Cambio	0.00
F. Saldo Efectivo y Equivalentes al efectivo al inicio del ejercicio	51,765.89
G. Saldo Efectivo y Equivalentes al efectivo al finalizar el ejercicio	277,853.89

NOTA: Para fines de este Anexo, la información a presentar, corresponde a la del semestre culminado al 30 de junio de 2021 con una sola columna (periodo que se informa).

INFORMACIÓN PRESUPUESTARIA

4.4.5 PP-1 Presupuesto Institucional de Ingresos

Ver Anexo 4.5 : PP-1 (Adjunto en PDF)

	Presupuesto Institucional de Apertura	Presupuesto Institucional Modificado
Recursos Ordinarios	4,441,802.00	4,851,569.00
Recursos Directamente Recaudados	802,835.00	847,239.00
Recursos por Operaciones Oficiales de Crédito	0.00	0.00
Donaciones y Transferencias	0.00	0.00
Recursos Determinados	0.00	0.00
Total	5,244,637.00	5,698,808.00

4.4.6 PP-2 Presupuesto Institucional de Gastos

Ver Anexo 4.6: PP-2 (Adjunto en PDF)

	Presupuesto Institucional de Apertura	Presupuesto Institucional Modificado
Recursos Ordinarios	4,441,802.00	4,851,569.00
Recursos Directamente Recaudados	802,835.00	947,239.00
Recursos por Operaciones Oficiales de Crédito	0.00	0.00
Donaciones y Transferencias	0.00	0.00
Recursos Determinados	0.00	0.00
Total	5,244,637.00	5,798,808.00

4.4.7 EP-1 Estado de Ejecución del Presupuesto de Ingresos y Gastos

Ver Anexo 4.7 – EP-1 (Adjunto en PDF)

INGRESOS	Acumulado	GASTOS	Acumulado
Recursos Ordinarios	3,469,637.40	Recursos Ordinarios	3,469,637.40
Recursos Directamente Recaudados	1,031,917.99	Recursos Directamente Recaudados	787,660.03
Recursos por Operaciones Oficiales de Crédito	0.00	Recursos por Operaciones Oficiales de Crédito	0.00
Donaciones y Transferencias	16,113.03	Donaciones y Transferencias	0.00
Recursos Determinados	0.00	Recursos Determinados	0.00
Total	4,517,668.42	Total	4,257,297.43

4.5. ESTACION EXPERIMENTAL AGRARIA VISTA FLORIDA - LAMBAYEQUE

INFORMACIÓN FINANCIERA

4.5.1 Estados de situación Financiera por pliego.

Ver Anexo 4.1: EF-1 (Adjunto en PDF)

Activo Corriente	3,689,462.81	Pasivo Corriente	207,140.41
Activo No Corriente	22,335,917.07	Pasivo No Corriente	3,622,470.03
		Patrimonio	22,195,769.44
Total Activo	26,025,379.88	Total Pasivo y Patrimonio)	26,025,379.88

4.5.2 Estados de Gestión por pliego.

Ver Anexo 4.2: EF-2 (Adjunto en PDF)

Ingresos	143,269,894.66
----------	----------------

Costos y Gastos	-6,343,283.38
Resultado del Ejercicio Superávit (Déficit)	6,926,711.28

4.5.3 Estado de Cambios de Patrimonio Neto por pliego.

Ver Anexo 4.3: EF-3 (Adjunto en PDF)

Hacienda Nacional	9,278,452.27
Hacienda Nacional Adicional	0.01
Resultados No Realizados	5,272,758.14
Reservas	0.01
Resultados Acumulados	7,644,559.03
Total	22,195,769.44

4.5.4 Estado de Flujo de Efectivo por pliego.

Ver Anexo 4.4: EF-3 (Adjunto en PDF)

A. ACTIVIDADES DE OPERACIÓN

Entradas de Efectivo	3,633,803.49
(-) Salidas de Efectivo	4,773,039.32
Aumento (Disminución) del Efectivo y Equivalentes al Efectivo	-199,235.83

B. ACTIVIDADES DE INVERSIÓN

Entradas de Efectivo	1,043,143.50
(-) Salidas de Efectivo	-20,314.41
Aumento (Disminución) del Efectivo y Equivalentes al Efectivo	1,022,829.09

C. ACTIVIDADES DE FINANCIAMIENTO

Entradas de Efectivo	0.01
(-) Salidas de Efectivo	-7,320.00
Aumento (Disminución) del Efectivo y Equivalentes al Efectivo	-7,320.00

D. Total Aumento (Disminución) del Efectivo y Equivalentes al Efectivo	-1,237,726.74
---	----------------------

E. Diferencia de Cambio	0.01
--------------------------------	-------------

F. Saldo Efectivo y Equivalentes al efectivo al inicio del ejercicio	799,452.02
---	-------------------

G. **Saldo Efectivo y Equivalentes al efectivo al finalizar el ejercicio** 675,725.28

NOTA: Para fines de este Anexo, la información a presentar, corresponde a la del semestre culminado al 30 de junio de 2021 con una sola columna (periodo que se informa).

INFORMACIÓN PRESUPUESTARIA

4.5.5 PP-1 Presupuesto Institucional de Ingresos

Ver Anexo 4.5 : PP-1 (Adjunto en PDF)

	Presupuesto Institucional de Apertura	Presupuesto Institucional Modificado
Recursos Ordinarios	4,404,579.00	4,545,747.00
Recursos Directamente Recaudados	1,586,235.00	1,849,051.00
Recursos por Operaciones Oficiales de Crédito	1,586,235.00	1,849,051.00
Donaciones y Transferencias	0.01	56,532.00
Recursos Determinados	0.01	0.01
Total	5,990,814.00	6,451,330.00

4.5.6 PP-2 Presupuesto Institucional de Gastos

Ver Anexo 4.6: PP-2 (Adjunto en PDF)

	Presupuesto Institucional de Apertura	Presupuesto Institucional Modificado
Recursos Ordinarios	4,404,579.00	4,545,747.00
Recursos Directamente Recaudados	1,586,235.00	1,833,031.00
Recursos por Operaciones Oficiales de Crédito	0.01	0.01
Donaciones y Transferencias	0.01	56,532.00
Recursos Determinados	0.01	0.01
Total	5,990,814.00	6,435,330.00

4.5.7 EP-1 Estado de Ejecución del Presupuesto de Ingresos y Gastos

Ver Anexo 4.7 – EP-1 (Adjunto en PDF)

INGRESOS	Acumulado	GASTOS	Acumulado
Recursos Ordinarios	3,138,138.11	Recursos Ordinarios	3,138,138.11
Recursos Directamente Recaudados	1,612,996.11	Recursos Directamente Recaudados	1,188,778.86
Recursos por Operaciones Oficiales de Crédito	0.01	Recursos por Operaciones Oficiales de Crédito	0.01
Donaciones y Transferencias	59,851.73	Donaciones y Transferencias	36,926.26
Recursos Determinados	0.01	Recursos Determinados	0.01
Total	4,810,985.96	Total	4,363,843.25

4.6. INIEA-ESTACION EXPERIMENTAL EL PORVENIR-SAN MARTIN

INFORMACIÓN FINANCIERA

4.6.1 Estados de situación Financiera por pliego.

Ver Anexo 4.1: EF-1 (Adjunto en PDF)

Activo Corriente	387,153.62	Pasivo Corriente	434,950.31
Activo No Corriente	9,638,545.92	Pasivo No Corriente	2,879,507.97
		Patrimonio	6,711,241.26
Total Activo	10,025,699.54	Total Pasivo y Patrimonio	10,025,699.54

4.6.2 Estados de Gestión por pliego.

Ver Anexo 4.2: EF-2 (Adjunto en PDF)

Ingresos	7,213,707.19
Costos y Gastos	-3,728,400.13
Resultado del Ejercicio Superávit (Déficit)	3,485,307.06

4.6.3 Estado de Cambios de Patrimonio Neto por pliego.

Ver Anexo 4.3: EF-3 (Adjunto en PDF)

Hacienda Nacional	7,443,748.10
Hacienda Nacional Adicional	0.00
Resultados No Realizados	2,324,151.64
Reservas	0.00
Resultados Acumulados	-3,056,658.48
Total	6,711,241.26

4.6.4 Estado de Flujo de Efectivo por pliego.

Ver Anexo 4.4: EF-3 (Adjunto en PDF)

A. ACTIVIDADES DE OPERACIÓN	
Entradas de Efectivo	2,133,645.52
(-) Salidas de Efectivo	2,900,323.15
Aumento (Disminución) del Efectivo y Equivalentes al Efectivo	-766,677.63
B. ACTIVIDADES DE INVERSIÓN	
Entradas de Efectivo	798,522.35
(-) Salidas de Efectivo	0.00
Aumento (Disminución) del Efectivo y Equivalentes al Efectivo	798,522.35
C. ACTIVIDADES DE FINANCIAMIENTO	
Entradas de Efectivo	0.00
(-) Salidas de Efectivo	0.00
Aumento (Disminución) del Efectivo y Equivalentes al Efectivo	0.00
D. Total Aumento (Disminución) del Efectivo y Equivalentes al Efectivo	31,844.72
E. Diferencia de Cambio	0.00
F. Saldo Efectivo y Equivalentes al efectivo al inicio del ejercicio	132,373.13
G. Saldo Efectivo y Equivalentes al efectivo al finalizar el ejercicio	164,217.85

NOTA: Para fines de este Anexo, la información a presentar, corresponde a la del semestre culminado al 30 de junio de 2021 con una sola columna (periodo que se informa).

INFORMACIÓN PRESUPUESTARIA

4.6.5 PP-1 Presupuesto Institucional de Ingresos

Ver Anexo 4.5 : PP-1 (Adjunto en PDF)

	Presupuesto Institucional de Apertura	Presupuesto Institucional Modificado
Recursos Ordinarios	2,377,953.00	2,754,467.00
Recursos Directamente Recaudados	357,036.00	438,079.00
Recursos por Operaciones Oficiales de Crédito	0.00	0.00
Donaciones y Transferencias	0.00	0.00
Recursos Determinados	0.00	0.00
Total	2,734,989.00	3,192,546.00

4.6.6 PP-2 Presupuesto Institucional de Gastos

Ver Anexo 4.6: PP-2 (Adjunto en PDF)

	Presupuesto Institucional de Apertura	Presupuesto Institucional Modificado
Recursos Ordinarios	2,377,953.00	2,754,467.00
Recursos Directamente Recaudados	357,036.00	599,907.00
Recursos por Operaciones Oficiales de Crédito	0.00	0.00
Donaciones y Transferencias	0.00	0.00
Recursos Determinados	0.00	0.00
Total	2,734,989.00	3,354,374.00

4.6.7 EP-1 Estado de Ejecución del Presupuesto de Ingresos y Gastos

Ver Anexo 4.7 – EP-1 (Adjunto en PDF)

INGRESOS	Acumulado	GASTOS	Acumulado
Recursos Ordinarios	2,743,838.62	Recursos Ordinarios	2,743,838.62
Recursos Directamente Recaudados	573,356.27	Recursos Directamente Recaudados	571,593.72
Recursos por Operaciones Oficiales de Crédito	0.00	Recursos por Operaciones Oficiales de Crédito	0.00
Donaciones y Transferencias	0.00	Donaciones y Transferencias	0.00
Recursos Determinados	0.00	Recursos Determinados	0.00
Total	3,317,194.89	Total	3,315,432.34

4.7. INSTITUTO NACIONAL DE INNOVACIÓN AGRARIA INIA

INFORMACIÓN FINANCIERA

4.7.1 Estados de situación Financiera por pliego.

Ver Anexo 4.1: EF-1 (Adjunto en PDF)

Activo Corriente	5,499,685.00	Pasivo Corriente	5,122,389.29
Activo No Corriente	1,187,024,264.27	Pasivo No Corriente	32,630,325.29
Total Activo	1,192,523,949.27	Total Pasivo y Patrimonio)	1,192,523,949.27

4.7.2 Estados de Gestión por pliego.

Ver Anexo 4.2: EF-2 (Adjunto en PDF)

Ingresos	111,072,716.67
----------	----------------

Costos y Gastos	49,275,021.87
Resultado del Ejercicio Superávit (Déficit)	61,797,694.80

4.7.3 Estado de Cambios de Patrimonio Neto por pliego.

Ver Anexo 4.3: EF-3 (Adjunto en PDF)

Hacienda Nacional	320,266,279.33
Hacienda Nacional Adicional	0.00
Resultados No Realizados	1,027,265,430.27
Reservas	0.00
Resultados Acumulados	-192,760,472.31
Total	1,154,771,234.29

4.7.4 Estado de Flujo de Efectivo por pliego.

Ver Anexo 4.4: EF-3 (Adjunto en PDF)

A. ACTIVIDADES DE OPERACIÓN

Entradas de Efectivo	424,857,700.19
(-) Salidas de Efectivo	-1,624,088,570.22
Aumento (Disminución) del Efectivo y Equivalentes al Efectivo	-1,199,230,870.03

B. ACTIVIDADES DE INVERSIÓN

Entradas de Efectivo	1,172,823,527.27
(-) Salidas de Efectivo	-2,054.40
Aumento (Disminución) del Efectivo y Equivalentes al Efectivo	1,172,821,472.87

C. ACTIVIDADES DE FINANCIAMIENTO

Entradas de Efectivo	29,357,188.30
(-) Salidas de Efectivo	0.00
Aumento (Disminución) del Efectivo y Equivalentes al Efectivo	29,357,188.30

D. Total Aumento (Disminución) del Efectivo y Equivalentes al Efectivo	2,947,791.14
E. Diferencia de Cambio	0.00
F. Saldo Efectivo y Equivalentes al efectivo al inicio del ejercicio	777,201.12

G. **Saldo Efectivo y Equivalentes al efectivo al finalizar el ejercicio** 3,724,994.26

NOTA: Para fines de este Anexo, la información a presentar, corresponde a la del semestre culminado al 30 de junio de 2021 con una sola columna (periodo que se informa).

INFORMACIÓN PRESUPUESTARIA

4.7.5 PP-1 Presupuesto Institucional de Ingresos

Ver Anexo 4.5 : PP-1 (Adjunto en PDF)

	Presupuesto Institucional de Apertura	Presupuesto Institucional Modificado
Recursos Ordinarios	31,082,995.00	30,275,205.00
Recursos Directamente Recaudados	45,282,777.00	45,282,777.00
Recursos por Operaciones Oficiales de Crédito	5,585,099.00	5,943,038.00
Donaciones y Transferencias	298,500.00	559,280.00
Recursos Determinados	0.00	0.00
Total	82,249,371.00	82,060,300.00

4.7.6 PP-2 Presupuesto Institucional de Gastos

Ver Anexo 4.6: PP-2 (Adjunto en PDF)

	Presupuesto Institucional de Apertura	Presupuesto Institucional Modificado
Recursos Ordinarios	31,082,995.00	30,275,205.00
Recursos Directamente Recaudados	5,585,099.00	5,724,295.00
Recursos por Operaciones Oficiales de Crédito	45,282,777.00	44,477,777.00
Donaciones y Transferencias	298,500.00	559,280.00
Recursos Determinados	0.00	0.00
Total	82,249,371.00	81,036,557.00

4.7.7 EP-1 Estado de Ejecución del Presupuesto de Ingresos y Gastos

Ver Anexo 4.7 – EP-1 (Adjunto en PDF)

INGRESOS	Acumulado	GASTOS	Acumulado
Recursos Ordinarios	21,951,670.59	Recursos Ordinarios	21,951,670.59
Recursos Directamente Recaudados	4,085,953.26	Recursos Directamente Recaudados	1,964,194.51
Recursos por Operaciones Oficiales de Crédito	29,348,505.24	Recursos por Operaciones Oficiales de Crédito	30,227,759.99
Donaciones y Transferencias	351,481.65	Donaciones y Transferencias	136,100.81
Recursos Determinados	0.00	Recursos Determinados	0.00
Total	55,737,610.74	Total	54,279,725.90

4.8. PROGRAMA NACIONAL DE INNOVACIÓN AGRARIA

INFORMACIÓN FINANCIERA

4.8.1 Estados de situación Financiera por pliego.

Ver Anexo 4.1: EF-1 (Adjunto en PDF)

Activo Corriente	1,588,925.55	Pasivo Corriente	822,420.78
Activo No Corriente	1,759,412.60	Pasivo No Corriente	0.00
		Patrimonio	2,525,917.37
Total Activo	3,348,338.15	Total Pasivo y Patrimonio	3,348,338.15

4.8.2 Estados de Gestión por pliego.

Ver Anexo 4.2: EF-2 (Adjunto en PDF)

Ingresos	3,526,856.41
Costos y Gastos	-85,089,027.09
Resultado del Ejercicio Superávit (Déficit)	-81,562,170.68

4.8.3 Estado de Cambios de Patrimonio Neto por pliego.

Ver Anexo 4.3: EF-3 (Adjunto en PDF)

Hacienda Nacional	134,418,708.24
Hacienda Nacional Adicional	0.00
Resultados No Realizados	0.00
Reservas	0.00
Resultados Acumulados	-131,892,790.87
Total	2,525,917.37

4.8.4 Estado de Flujo de Efectivo por pliego.

Ver Anexo 4.4: EF-3 (Adjunto en PDF)

A.	ACTIVIDADES DE OPERACIÓN	
	Entradas de Efectivo	4,111,652.92
	(-) Salidas de Efectivo	2,574,195.43
	Aumento (Disminución) del Efectivo y Equivalentes al Efectivo	1,537,457.49
B.	ACTIVIDADES DE INVERSIÓN	
	Entradas de Efectivo	0.00
	(-) Salidas de Efectivo	9,043,103.92
	Aumento (Disminución) del Efectivo y Equivalentes al Efectivo	-9,043,103.92
C.	ACTIVIDADES DE FINANCIAMIENTO	
	Entradas de Efectivo	2,809,135.32
	(-) Salidas de Efectivo	268,988.93
	Aumento (Disminución) del Efectivo y Equivalentes al Efectivo	2,540,146.39
D.	Total Aumento (Disminución) del Efectivo y Equivalentes al Efectivo	-4,965,500.04
E.	Diferencia de Cambio	0.00
F.	Saldo Efectivo y Equivalentes al efectivo al inicio del ejercicio	4,990,517.72
G.	Saldo Efectivo y Equivalentes al efectivo al finalizar el ejercicio	25,017.68

NOTA: Para fines de este Anexo, la información a presentar, corresponde a la del semestre culminado al 30 de junio de 2021 con una sola columna (periodo que se informa).

INFORMACIÓN PRESUPUESTARIA

4.8.5 PP-1 Presupuesto Institucional de Ingresos

Ver Anexo 4.5 : PP-1 (Adjunto en PDF)

	Presupuesto Institucional de Apertura	Presupuesto Institucional Modificado
Recursos Ordinarios	0.00	0.00
Recursos Directamente Recaudados	59,329,630.00	63,557,013.00
Recursos por Operaciones Oficiales de Crédito	0.00	0.00
Donaciones y Transferencias	0.00	0.00
Recursos Determinados	0.00	0.00
Total	59,329,630.00	63,557,013.00

4.8.6 PP-2 Presupuesto Institucional de Gastos

Ver Anexo 4.6: PP-2 (Adjunto en PDF)

	Presupuesto Institucional de Apertura	Presupuesto Institucional Modificado
Recursos Ordinarios	0.00	0.00
Recursos Directamente Recaudados	59,329,630.00	63,557,013.00
Recursos por Operaciones Oficiales de Crédito	0.00	0.00
Donaciones y Transferencias	0.00	0.00
Recursos Determinados	0.00	0.00
Total	59,329,630.00	63,557,013.00

4.8.7 EP-1 Estado de Ejecución del Presupuesto de Ingresos y Gastos

Ver Anexo 4.7 – EP-1 (Adjunto en PDF)

INGRESOS	Acumulado	GASTOS	Acumulado
Recursos Ordinarios	0.00	Recursos Ordinarios	0.00
Recursos Directamente Recaudados	176,992,498.46	Recursos Directamente Recaudados	3,287,196.42
Recursos por Operaciones Oficiales de Crédito	0.00	Recursos por Operaciones Oficiales de Crédito	0.00
Donaciones y Transferencias	0.00	Donaciones y Transferencias	0.00
Recursos Determinados	0.00	Recursos Determinados	0.00
Total	176,992,498.46	Total	3,287,196.42

5. Sistema Nacional de Tesorería

5.1. Cartas Fianzas

N°	Unidad Ejecutora Presupuestal	Cantidad Total de Cartas Fianza
	TOTAL GENERAL	81
1	PROGRAMA NACIONAL DE INNOVACIÓN AGRARIA	46
2	INSTITUTO NACIONAL DE INNOVACIÓN AGRARIA INIA	35
3	INIEA-ESTACION EXPERIMENTAL EL PORVENIR-SAN MARTIN	0
4	ESTACION EXPERIMENTAL AGRARIA VISTA FLORIDA - LAMBAYEQUE	0
5	ESTACION EXPERIMENTAL AGRARIA SANTA ANA-JUNIN	0
6	ESTACION EXPERIMENTAL AGRARIA PUCALLPA - UCAYALI	0
7	ESTACION EXPERIMENTAL AGRARIA ANDENES-CUSCO	0
8	ESTACION EXPERIMENTAL AGRARIA ILLPA - PUNO	0

Ver Anexo 5.1 (Adjunto en PDF)

5.2. Documentos Valorados

N°	Unidad Ejecutora Presupuestal	Cantidad de Letras	Cantidad de Pagarés	Cantidad de Facturas negociables	Cantidad de otros documentos
	TOTAL GENERAL	0	0	0	0
1	PROGRAMA NACIONAL DE INNOVACIÓN AGRARIA	0	0	0	0
2	INSTITUTO NACIONAL DE INNOVACIÓN AGRARIA INIA	0	0	0	0
3	INIEA-ESTACION EXPERIMENTAL EL PORVENIR-SAN MARTIN	0	0	0	0
4	ESTACION EXPERIMENTAL AGRARIA VISTA FLORIDA - LAMBAYEQUE	0	0	0	0
5	ESTACION EXPERIMENTAL AGRARIA SANTA ANA-JUNIN	0	0	0	0
6	ESTACION EXPERIMENTAL AGRARIA PUCALLPA - UCAYALI	0	0	0	0
7	ESTACION EXPERIMENTAL AGRARIA ANDENES-CUSCO	0	0	0	0
8	ESTACION EXPERIMENTAL AGRARIA ILLPA - PUNO	0	0	0	0

Ver Anexo 5.2 (Adjunto en PDF)

5.3. Fideicomisos

N°	Unidad Ejecutora Presupuestal	Cantidad de Cuentas
	TOTAL GENERAL	0

1	PROGRAMA NACIONAL DE INNOVACIÓN AGRARIA	0
2	INSTITUTO NACIONAL DE INNOVACIÓN AGRARIA INIA	0
3	INIEA-ESTACION EXPERIMENTAL EL PORVENIR-SAN MARTIN	0
4	ESTACION EXPERIMENTAL AGRARIA VISTA FLORIDA - LAMBAYEQUE	0
5	ESTACION EXPERIMENTAL AGRARIA SANTA ANA-JUNIN	0
6	ESTACION EXPERIMENTAL AGRARIA PUCALLPA - UCAYALI	0
7	ESTACION EXPERIMENTAL AGRARIA ANDENES-CUSCO	0
8	ESTACION EXPERIMENTAL AGRARIA ILLPA - PUNO	0

Ver Anexo 5.3 (Adjunto en PDF)

5.4. Saldos de Cuentas

N°	Unidad Ejecutora Presupuestal	Cantidad de Cuentas
	TOTAL GENERAL	47
1	PROGRAMA NACIONAL DE INNOVACIÓN AGRARIA	5
2	INSTITUTO NACIONAL DE INNOVACIÓN AGRARIA INIA	7
3	INIEA-ESTACION EXPERIMENTAL EL PORVENIR-SAN MARTIN	5
4	ESTACION EXPERIMENTAL AGRARIA VISTA FLORIDA - LAMBAYEQUE	6
5	ESTACION EXPERIMENTAL AGRARIA SANTA ANA-JUNIN	5
6	ESTACION EXPERIMENTAL AGRARIA PUCALLPA - UCAYALI	8
7	ESTACION EXPERIMENTAL AGRARIA ANDENES-CUSCO	6
8	ESTACION EXPERIMENTAL AGRARIA ILLPA - PUNO	5

Ver Anexo 5.4 (Adjunto en PDF)

5.5. Titulares y Suplentes de las Cuentas

N°	Unidad Ejecutora Presupuestal	Cantidad de Titulares	Cantidad de Suplentes
	TOTAL GENERAL	15	12
1	PROGRAMA NACIONAL DE INNOVACIÓN AGRARIA	2	0
2	INSTITUTO NACIONAL DE INNOVACIÓN AGRARIA INIA	2	2
3	INIEA-ESTACION EXPERIMENTAL EL PORVENIR-SAN MARTIN	2	2
4	ESTACION EXPERIMENTAL AGRARIA VISTA FLORIDA - LAMBAYEQUE	2	2
5	ESTACION EXPERIMENTAL AGRARIA SANTA ANA-JUNIN	2	1

6	ESTACION EXPERIMENTAL AGRARIA PUCALLPA - UCAYALI	2	1
7	ESTACION EXPERIMENTAL AGRARIA ANDENES-CUSCO	2	2
8	ESTACION EXPERIMENTAL AGRARIA ILLPA - PUNO	1	2

Ver Anexo 5.5 (Adjunto en PDF)

5.6. Últimos Giros realizados

N°	Unidad Ejecutora Presupuestal	Cantidad de Últimos Documentos Girados en la Fecha de Corte
	TOTAL GENERAL	180
1	PROGRAMA NACIONAL DE INNOVACIÓN AGRARIA	7
2	INSTITUTO NACIONAL DE INNOVACIÓN AGRARIA INIA	8
3	INIEA-ESTACION EXPERIMENTAL EL PORVENIR-SAN MARTIN	5
4	ESTACION EXPERIMENTAL AGRARIA VISTA FLORIDA - LAMBAYEQUE	2
5	ESTACION EXPERIMENTAL AGRARIA SANTA ANA-JUNIN	149
6	ESTACION EXPERIMENTAL AGRARIA PUCALLPA - UCAYALI	3
7	ESTACION EXPERIMENTAL AGRARIA ANDENES-CUSCO	6
8	ESTACION EXPERIMENTAL AGRARIA ILLPA - PUNO	0

Ver Anexo 5.6 (Adjunto en PDF)

6. Sistema Nacional de Endeudamiento

N°	Unidad Ejecutora Presupuestal	Cantidad de Contratos de Préstamos
	TOTAL GENERAL	2
1	PROGRAMA NACIONAL DE INNOVACIÓN AGRARIA	2
2	INSTITUTO NACIONAL DE INNOVACIÓN AGRARIA INIA	0
3	INIEA-ESTACION EXPERIMENTAL EL PORVENIR-SAN MARTIN	0
4	ESTACION EXPERIMENTAL AGRARIA VISTA FLORIDA - LAMBAYEQUE	0
5	ESTACION EXPERIMENTAL AGRARIA SANTA ANA-JUNIN	0
6	ESTACION EXPERIMENTAL AGRARIA PUCALLPA - UCAYALI	0
7	ESTACION EXPERIMENTAL AGRARIA ANDENES-CUSCO	0
8	ESTACION EXPERIMENTAL AGRARIA ILLPA - PUNO	0

Ver Anexo 6 (Según formato adjunto por PDF)

7. SISTEMA NACIONAL DE ABASTECIMIENTO

7.1. Procedimientos de selección

Información por Pliego

N°	Objeto	Valor Referencial / Valor Estimado en soles S/.	Cantidad de Procedimiento de selección	Cantidad de Procedimiento de selección (adjudicadas o consentidas)	Cantidad de Contratos vigentes	Monto Contratado S/.
			A	B	C	
	TOTAL GENERAL	34,069,175.00	54	46	11	10,672,824.70
1	BIEN	10,420,007.00	28	23	3	546,674.82
2	CONSULTORÍA DE OBRA	568,043.00	2	2	2	511,238.34
3	OBRA	21,780,734.00	14	14	2	9,228,481.95
4	SERVICIO	1,300,391.00	10	7	4	386,429.59

Leyenda

A: Cantidad de Convocatorias o Procesos de Selección

B: Cantidad de Convocatorias adjudicadas o consentidas con Buena Pro

C: Solo número total de Contratos vigentes

Información por Unidad Ejecutora

N°	Unidad Ejecutora Presupuestal	Objeto	Valor Referencial / Valor Estimado en soles S/.	Cantidad de Procedimiento de selección	Cantidad de Procedimiento de selección (adjudicadas o consentidas)	Cantidad de Contratos vigentes	Monto Contratado S/.
				D	E	F	
	TOTAL GENERAL		34,069,175.00	54	46	11	10,672,824.70
1	PROGRAMA NACIONAL DE INNOVACIÓN AGRARIA	OBRA	984,902.00	1	1	1	886,412.10
2	INSTITUTO NACIONAL DE INNOVACIÓN AGRARIA INIA	BIEN	10,192,267.00	25	20	1	329,000.00
3	INSTITUTO NACIONAL DE INNOVACIÓN AGRARIA INIA	CONSULTORÍA DE OBRA	568,043.00	2	2	2	511,238.34
4	INSTITUTO NACIONAL DE INNOVACIÓN AGRARIA INIA	OBRA	20,795,832.00	13	13	1	8,342,069.85
5	INSTITUTO NACIONAL DE INNOVACIÓN AGRARIA INIA	SERVICIO	1,300,391.00	10	7	4	386,429.59
6	INIEA-ESTACION EXPERIMENTAL EL PORVENIR-SAN MARTIN	BIEN	43,746.00	1	1	1	43,746.00

7	ESTACION EXPERIMENTAL AGRARIA VISTA FLORIDA - LAMBAYEQUE	BIEN	122,661.00	1	1	0	122,661.00
8	ESTACION EXPERIMENTAL AGRARIA VISTA FLORIDA - LAMBAYEQUE	CONSULTORÍA DE OBRA	0.00	0	0	0	0.00
9	ESTACION EXPERIMENTAL AGRARIA VISTA FLORIDA - LAMBAYEQUE	OBRA	0.00	0	0	0	0.00
10	ESTACION EXPERIMENTAL AGRARIA VISTA FLORIDA - LAMBAYEQUE	SERVICIO	0.00	0	0	0	0.00
11	ESTACION EXPERIMENTAL AGRARIA SANTA ANA-JUNIN	BIEN	0.00	0	0	0	0.00
12	ESTACION EXPERIMENTAL AGRARIA SANTA ANA-JUNIN	CONSULTORÍA DE OBRA	0.00	0	0	0	0.00
13	ESTACION EXPERIMENTAL AGRARIA SANTA ANA-JUNIN	OBRA	0.00	0	0	0	0.00
14	ESTACION EXPERIMENTAL AGRARIA SANTA ANA-JUNIN	SERVICIO	0.00	0	0	0	0.00
15	ESTACION EXPERIMENTAL AGRARIA PUCALLPA - UCAYALI	BIEN	0.00	0	0	0	0.00
16	ESTACION EXPERIMENTAL AGRARIA PUCALLPA - UCAYALI	CONSULTORÍA DE OBRA	0.00	0	0	0	0.00
17	ESTACION EXPERIMENTAL AGRARIA PUCALLPA - UCAYALI	OBRA	0.00	0	0	0	0.00
18	ESTACION EXPERIMENTAL AGRARIA PUCALLPA - UCAYALI	SERVICIO	0.00	0	0	0	0.00
19	ESTACION EXPERIMENTAL AGRARIA ANDENES-CUSCO	BIEN	61,333.00	1	1	1	51,267.82
20	ESTACION EXPERIMENTAL AGRARIA ILLPA - PUNO	BIEN	0.00	0	0	0	0.00

Ver Anexo 7.1 (Adjunto en PDF)

Leyenda:

A: Nombre de Ejecutora individual

B: Tipo de objeto (Bien, Consultoría de Obra, Servicio)

C: Cantidad de Convocatorias o Procesos de Selección

D: Valor Referencial / Valor Estimado en soles S/.

E: Cantidad de Convocatorias adjudicadas o consentidas con Buena Pro

F: Solo número total de Contratos vigentes

G: Monto en soles contratado

7.2. Contratos

Información por Pliego

N°	Objeto	Número total de contratos vigentes	Monto en soles S/.
1	BIEN	5	643,876.82
2	CONSULTORÍA DE OBRA	2	511,239.34
3	OBRA	2	9,228,482.95
4	SERVICIO	193	1,629,218.30

Información por Unidad ejecutora

N°	Unidad Ejecutora Presupuestal	Objeto	Número total de contratos vigentes	Monto en soles S/.
	TOTAL GENERAL		202	12,012,817.41
1	INSTITUTO NACIONAL DE INNOVACIÓN AGRARIA INIA	BIEN	2	426,200.00
2	INSTITUTO NACIONAL DE INNOVACIÓN AGRARIA INIA	CONSULTORÍA DE OBRA	2	511,238.34
3	INSTITUTO NACIONAL DE INNOVACIÓN AGRARIA INIA	OBRA	1	8,342,069.85
4	INSTITUTO NACIONAL DE INNOVACIÓN AGRARIA INIA	SERVICIO	11	1,371,237.30
5	ESTACION EXPERIMENTAL AGRARIA ANDENES-CUSCO	BIEN	1	51,267.82
6	ESTACION EXPERIMENTAL AGRARIA ILLPA - PUNO	BIEN	0	1.00
7	INIEA-ESTACION EXPERIMENTAL EL PORVENIR-SAN MARTIN	BIEN	1	43,746.00
8	ESTACION EXPERIMENTAL AGRARIA PUCALLPA - UCAYALI	SERVICIO	182	257,980.00
9	ESTACION EXPERIMENTAL AGRARIA SANTA ANA-JUNIN	BIEN	0	1.00
10	ESTACION EXPERIMENTAL AGRARIA VISTA FLORIDA - LAMBAYEQUE	BIEN	1	122,661.00
11	ESTACION EXPERIMENTAL AGRARIA VISTA FLORIDA - LAMBAYEQUE	CONSULTORÍA DE OBRA	0	1.00
12	ESTACION EXPERIMENTAL AGRARIA VISTA FLORIDA - LAMBAYEQUE	OBRA	0	1.00
13	ESTACION EXPERIMENTAL AGRARIA VISTA FLORIDA - LAMBAYEQUE	SERVICIO	0	1.00
14	PROGRAMA NACIONAL DE INNOVACIÓN AGRARIA	OBRA	1	886,412.10

Ver Anexo 7.2.1 y 7.2.2 (Adjunto en PDF)

7.3. Bienes inmuebles y predios

N°	Unidad Ejecutora Presupuestal	Cantidad Inmuebles y Predios Propios (En Propiedad)	Cantidad Inmuebles y Predios alquilados	Cantidad Inmuebles y Predios con Administración Gratuita (Afectación en Uso)	Cantidad Inmuebles y Predios bajo otros derechos	Total de Inmuebles y Predios
	TOTAL GENERAL	136	0	2	11	149

1	PROGRAMA NACIONAL DE INNOVACIÓN AGRARIA	0	0	0	0	0
2	INSTITUTO NACIONAL DE INNOVACIÓN AGRARIA INIA	106	0	1	3	110
3	INIEA-ESTACION EXPERIMENTAL EL PORVENIR-SAN MARTIN	3	0	0	0	3
4	ESTACION EXPERIMENTAL AGRARIA VISTA FLORIDA - LAMBAYEQUE	5	0	0	0	5
5	ESTACION EXPERIMENTAL AGRARIA SANTA ANA-JUNIN	1	0	0	0	1
6	ESTACION EXPERIMENTAL AGRARIA PUCALLPA - UCAYALI	6	0	0	8	14
7	ESTACION EXPERIMENTAL AGRARIA ANDENES-CUSCO	8	0	0	0	8
8	ESTACION EXPERIMENTAL AGRARIA ILLPA - PUNO	7	0	1	0	8

Ver Anexo 7.3. (Adjunto en PDF)

7.4. Bienes muebles: Cumplimiento con ente rector de bienes muebles - MEF

N°	Verificación de Cumplimiento Legal	SI/NO	Rendición de Cuentas / Motivos de la no presentación o no realización	Unidad Ejecutora
1	?Ha cumplido con realizar el Inventario masivo en el almacen en lo correspondiente al ultimo a?o fiscal? (2)	S	0	ESTACION EXPERIMENTAL AGRARIA ILLPA - PUNO
2	?Ha cumplido con presentar el Inventario patrimonial de bienes muebles correspondiente al ultimo a?o fiscal, al MEF? (1)	S	0	ESTACION EXPERIMENTAL AGRARIA ILLPA - PUNO
3	?Ha cumplido con realizar el Inventario masivo en el almacen en lo correspondiente al ultimo a?o fiscal? (2)	S	0	ESTACION EXPERIMENTAL AGRARIA ANDENES-CUSCO
4	?Ha cumplido con presentar el Inventario patrimonial de bienes muebles correspondiente al ultimo a?o fiscal, al MEF? (1)	S	0	ESTACION EXPERIMENTAL AGRARIA ANDENES-CUSCO
5	?Ha cumplido con realizar el Inventario masivo en el almacen en lo correspondiente al ultimo a?o fiscal? (2)	S	0	ESTACION EXPERIMENTAL AGRARIA PUCALLPA - UCAYALI
6	?Ha cumplido con presentar el Inventario patrimonial de bienes muebles correspondiente al ultimo a?o fiscal, al MEF? (1)	S	0	ESTACION EXPERIMENTAL AGRARIA PUCALLPA - UCAYALI
7	?Ha cumplido con realizar el Inventario masivo en el almacen en lo correspondiente al ultimo a?o fiscal? (2)	S	0	ESTACION EXPERIMENTAL AGRARIA SANTA ANA-JUNIN
8	?Ha cumplido con presentar el Inventario patrimonial de bienes muebles correspondiente al ultimo a?o fiscal, al MEF? (1)	S	0	ESTACION EXPERIMENTAL AGRARIA SANTA ANA-JUNIN
9	?Ha cumplido con realizar el Inventario masivo en el almacen en lo correspondiente al ultimo a?o fiscal? (2)	N	PORQUE LA FECHA DE PRESENTACION ES HASTA EL 31 DE MARZO DE 2022.(ENCONTRANDOSE A LA FECHA EN LA FASE DE GABINETE). EN CUMPLIMIENTO A LA DIRECTIVA 001-2015/SBN	ESTACION EXPERIMENTAL AGRARIA VISTA FLORIDA - LAMBAYEQUE

10	?Ha cumplido con presentar el Inventario patrimonial de bienes muebles correspondiente al ultimo a?o fiscal, al MEF? (1)	N	PORQUE LA FECHA DE PRESENTACION ES HASTA EL 31 DE MARZO DE 2022.(ENCONTRANDOSE A LA FECHA EN LA FASE DE GABINETE) EN CUMPLIMIENTO A LA DIRECTIVA 001-2015/SBN	ESTACION EXPERIMENTAL AGRARIA VISTA FLORIDA - LAMBAYEQUE
11	?Ha cumplido con realizar el Inventario masivo en el almacen en lo correspondiente al ultimo a?o fiscal? (2)	S	0	INIEA-ESTACION EXPERIMENTAL EL PORVENIR-SAN MARTIN
12	?Ha cumplido con presentar el Inventario patrimonial de bienes muebles correspondiente al ultimo a?o fiscal, al MEF? (1)	S	0	INIEA-ESTACION EXPERIMENTAL EL PORVENIR-SAN MARTIN
13	?Ha cumplido con realizar el Inventario masivo en el almacen en lo correspondiente al ultimo a?o fiscal? (2)	S	0	INSTITUTO NACIONAL DE INNOVACIÓN AGRARIA INIA
14	?Ha cumplido con presentar el Inventario patrimonial de bienes muebles correspondiente al ultimo a?o fiscal, al MEF? (1)	S	0	INSTITUTO NACIONAL DE INNOVACIÓN AGRARIA INIA
15	?Ha cumplido con realizar el Inventario masivo en el almacen en lo correspondiente al ultimo a?o fiscal? (2)	N	EL PROGRAMA NACIONAL DE INNOVACIÓN AGRARIA, NO CUENTA CON BIENES MUEBLES, LOS ESCRITORIOS Y PC'S SON PRESTADOS POR INIA.	PROGRAMA NACIONAL DE INNOVACIÓN AGRARIA
16	?Ha cumplido con presentar el Inventario patrimonial de bienes muebles correspondiente al ultimo a?o fiscal, al MEF? (1)	N	0	PROGRAMA NACIONAL DE INNOVACIÓN AGRARIA

N° Base Normativa

1

* Decreto Supremo N° 007-2008-VIVIENDA, que aprueba el Reglamento de la Ley N° 29151, artículo 121°.

* Decreto Supremo N° 344-2020-EF que disponen medida sobre la presentación del inventario patrimonial de bienes muebles correspondiente al Año Fiscal 2020 y lo prórroga hasta el 31 de mayo de 2021, artículo 1°.

* Resolución N° 046-2015/SBN, que aprueba la Directiva N° 001-2015/SBN, numeral 6.7.3.12.

* Decreto Legislativo N° 1439, Decreto Legislativo del Sistema Nacional de Abastecimiento.

* Decreto Supremo N° 217-2019-EF, Reglamento del Decreto Legislativo N° 1439, Decreto Legislativo del Sistema Nacional de Abastecimiento.

2

* Resolución Jefatural N°335-90-INAP/DNA, que aprueba el Manual de Administración de Almacenes para el Sector Público Nacional, numeral 1, del literal C) inventario físico del almacén del título II Procedimientos, en el literal a se prescribe que el inventario masivo del almacén forma parte del Inventario Físico General.

7.5. Bienes muebles por grupo y clase

N°	Unidad Ejecutora Presupuestal	Grupo	Clase	Cantidad Total por Grupo/Clase	Cantidad Total por Grupo/Clase adquiridos por la gestión
	A	B	C	D	E
	TOTAL GENERAL			18 633	921
1	PROGRAMA NACIONAL DE INNOVACIÓN AGRARIA	ASEO, LIMPIEZA Y TOCADOR : REPUESTOS, ACCESORIOS, ÚTILES Y MATERIALES	ASEO Y LIMPIEZA: REPUESTOS Y ACCESORIOS	1	1
2	INSTITUTO NACIONAL DE INNOVACIÓN AGRARIA INIA	AGRÍCOLA Y PESQUERO	EQUIPO AGRÍCOLAS Y PESQUEROS	1 171	111
3	INSTITUTO NACIONAL DE INNOVACIÓN AGRARIA INIA	AIRE ACONDICIONADO Y REFRIGERACIÓN	EQUIPO DE AIRE ACONDICIONADO Y REFRIGERACIÓN	731	104

4	INSTITUTO NACIONAL DE INNOVACIÓN AGRARIA INIA	ASEO Y LIMPIEZA	EQUIPO DE ASEO Y LIMPIEZAS	37	7
5	INSTITUTO NACIONAL DE INNOVACIÓN AGRARIA INIA	COCINA Y COMEDOR	EQUIPO DE COCINA Y COMEDOR	199	50
6	INSTITUTO NACIONAL DE INNOVACIÓN AGRARIA INIA	COCINA Y COMEDOR	MOBILIARIO DE COCINA Y COMEDOR	15	4
7	INSTITUTO NACIONAL DE INNOVACIÓN AGRARIA INIA	ELECTRICIDAD Y ELECTRÓNICA	EQUIPO DE ELECTRICIDAD Y ELECTRÓNICA	240	72
8	INSTITUTO NACIONAL DE INNOVACIÓN AGRARIA INIA	HOSPITALIZACIÓN	EQUIPO DE HOSPITALIZACIÓN	676	56
9	INSTITUTO NACIONAL DE INNOVACIÓN AGRARIA INIA	HOSPITALIZACIÓN	MOBILIARIO DE HOSPITALIZACIÓN	38	6
10	INSTITUTO NACIONAL DE INNOVACIÓN AGRARIA INIA	INSTRUMENTO DE MEDICIÓN	EQUIPO INSTRUMENTOS DE MEDICIÓN	1 202	269
11	INSTITUTO NACIONAL DE INNOVACIÓN AGRARIA INIA	MAQUINARIA, VEHÍCULOS Y OTROS	AERONAVE	3	0
12	INSTITUTO NACIONAL DE INNOVACIÓN AGRARIA INIA	MAQUINARIA, VEHÍCULOS Y OTROS	EQUIPO OTRAS ESPECIALIDADES	898	126
13	INSTITUTO NACIONAL DE INNOVACIÓN AGRARIA INIA	MAQUINARIA, VEHÍCULOS Y OTROS	MAQUINARIA PESADA	205	3
14	INSTITUTO NACIONAL DE INNOVACIÓN AGRARIA INIA	MAQUINARIA, VEHÍCULOS Y OTROS	VEHÍCULO	398	20
15	INIEA-ESTACION EXPERIMENTAL EL PORVENIR-SAN MARTIN	AGRÍCOLA Y PESQUERO	EQUIPO AGRÍCOLAS Y PESQUEROS	18	18
16	ESTACION EXPERIMENTAL AGRARIA VISTA FLORIDA - LAMBAYEQUE	AGRÍCOLA Y PESQUERO	MOBILIARIO AGRÍCOLA Y PESQUERO	338	0
17	ESTACION EXPERIMENTAL AGRARIA VISTA FLORIDA - LAMBAYEQUE	AIRE ACONDICIONADO Y REFRIGERACIÓN	EQUIPO DE AIRE ACONDICIONADO Y REFRIGERACIÓN	139	0
18	ESTACION EXPERIMENTAL AGRARIA VISTA FLORIDA - LAMBAYEQUE	ANIMALES	PRODUCCIÓN Y SEGURIDAD	30	0
19	ESTACION EXPERIMENTAL AGRARIA VISTA FLORIDA - LAMBAYEQUE	ASEO Y LIMPIEZA	MOBILIARIO DE ASEO Y LIMPIEZA	8	0
20	ESTACION EXPERIMENTAL AGRARIA VISTA FLORIDA - LAMBAYEQUE	COCINA Y COMEDOR	MOBILIARIO DE COCINA Y COMEDOR	112	0

21	ESTACION EXPERIMENTAL AGRARIA VISTA FLORIDA - LAMBAYEQUE	CULTURA Y ARTE	MOBILIARIO DE CULTURA Y ARTE	203	0
22	ESTACION EXPERIMENTAL AGRARIA VISTA FLORIDA - LAMBAYEQUE	ELECTRICIDAD Y ELECTRÓNICA	EQUIPO DE ELECTRICIDAD Y ELECTRÓNICA	246	0
23	ESTACION EXPERIMENTAL AGRARIA VISTA FLORIDA - LAMBAYEQUE	HOSPITALIZACIÓN	MOBILIARIO DE HOSPITALIZACIÓN	127	0
24	ESTACION EXPERIMENTAL AGRARIA VISTA FLORIDA - LAMBAYEQUE	INSTRUMENTO DE MEDICIÓN	EQUIPO INSTRUMENTOS DE MEDICIÓN	267	0
25	ESTACION EXPERIMENTAL AGRARIA VISTA FLORIDA - LAMBAYEQUE	MAQUINARIA, VEHÍCULOS Y OTROS	MOBILIARIO PARA TALLERES Y METALMECÁNICA	620	0
26	ESTACION EXPERIMENTAL AGRARIA VISTA FLORIDA - LAMBAYEQUE	OFICINA	MOBILIARIO DE OFICINA	4 444	0
27	ESTACION EXPERIMENTAL AGRARIA VISTA FLORIDA - LAMBAYEQUE	RECREACIÓN Y DEPORTE	MOBILIARIO DE RECREACIÓN Y DEPORTE	12	0
28	ESTACION EXPERIMENTAL AGRARIA VISTA FLORIDA - LAMBAYEQUE	SEGURIDAD INDUSTRIAL	EQUIPO DE SEGURIDAD INDUSTRIAL	44	0
29	ESTACION EXPERIMENTAL AGRARIA VISTA FLORIDA - LAMBAYEQUE	TELECOMUNICACIONES	EQUIPO DE TELECOMUNICACIONES	400	0
30	ESTACION EXPERIMENTAL AGRARIA SANTA ANA-JUNIN	AGRÍCOLA Y PESQUERO	EQUIPO AGRÍCOLAS Y PESQUEROS	3 120	0
31	ESTACION EXPERIMENTAL AGRARIA PUCALLPA - UCAYALI	AGRÍCOLA Y PESQUERO	EQUIPO AGRÍCOLAS Y PESQUEROS	72	14
32	ESTACION EXPERIMENTAL AGRARIA PUCALLPA - UCAYALI	AIRE ACONDICIONADO Y REFRIGERACIÓN	EQUIPO DE AIRE ACONDICIONADO Y REFRIGERACIÓN	57	3
33	ESTACION EXPERIMENTAL AGRARIA PUCALLPA - UCAYALI	COCINA Y COMEDOR	EQUIPO DE COCINA Y COMEDOR	14	0
34	ESTACION EXPERIMENTAL AGRARIA PUCALLPA - UCAYALI	ELECTRICIDAD Y ELECTRÓNICA	EQUIPO DE ELECTRICIDAD Y ELECTRÓNICA	46	3
35	ESTACION EXPERIMENTAL AGRARIA PUCALLPA - UCAYALI	HOSPITALIZACIÓN	EQUIPO DE HOSPITALIZACIÓN	20	2

36	ESTACION EXPERIMENTAL AGRARIA PUCALLPA - UCAYALI	INSTRUMENTO DE MEDICIÓN	EQUIPO INSTRUMENTOS DE MEDICIÓN	61	12
37	ESTACION EXPERIMENTAL AGRARIA PUCALLPA - UCAYALI	MAQUINARIA, VEHÍCULOS Y OTROS	EQUIPO OTRAS ESPECIALIDADES	6	3
38	ESTACION EXPERIMENTAL AGRARIA PUCALLPA - UCAYALI	MAQUINARIA, VEHÍCULOS Y OTROS	MAQUINARIA PESADA	15	0
39	ESTACION EXPERIMENTAL AGRARIA PUCALLPA - UCAYALI	MAQUINARIA, VEHÍCULOS Y OTROS	MÁQUINA	36	1
40	ESTACION EXPERIMENTAL AGRARIA PUCALLPA - UCAYALI	MAQUINARIA, VEHÍCULOS Y OTROS	NAVE O ARTEFACTO NAVAL	3	1
41	ESTACION EXPERIMENTAL AGRARIA PUCALLPA - UCAYALI	MAQUINARIA, VEHÍCULOS Y OTROS	VEHÍCULO	9	1
42	ESTACION EXPERIMENTAL AGRARIA PUCALLPA - UCAYALI	OFICINA	EQUIPO DE OFICINA	194	19
43	ESTACION EXPERIMENTAL AGRARIA PUCALLPA - UCAYALI	OFICINA	MOBILIARIO DE OFICINA	233	4
44	ESTACION EXPERIMENTAL AGRARIA PUCALLPA - UCAYALI	TELECOMUNICACIONES	EQUIPO DE TELECOMUNICACIONES	36	11
45	ESTACION EXPERIMENTAL AGRARIA ANDENES-CUSCO	AGRÍCOLA Y PESQUERO	EQUIPO AGRÍCOLAS Y PESQUEROS	114	0
46	ESTACION EXPERIMENTAL AGRARIA ANDENES-CUSCO	INSTRUMENTO DE MEDICIÓN	EQUIPO INSTRUMENTOS DE MEDICIÓN	45	0
47	ESTACION EXPERIMENTAL AGRARIA ANDENES-CUSCO	MAQUINARIA, VEHÍCULOS Y OTROS	VEHÍCULO	60	0
48	ESTACION EXPERIMENTAL AGRARIA ANDENES-CUSCO	OFICINA	CÓMPUTO	74	0
49	ESTACION EXPERIMENTAL AGRARIA ANDENES-CUSCO	OFICINA	EQUIPO DE OFICINA	42	0
50	ESTACION EXPERIMENTAL AGRARIA ANDENES-CUSCO	OFICINA	MOBILIARIO DE OFICINA	212	0
51	ESTACION EXPERIMENTAL AGRARIA ILLPA - PUNO	AGRÍCOLA Y PESQUERO	EQUIPO AGRÍCOLAS Y PESQUEROS	86	0
52	ESTACION EXPERIMENTAL AGRARIA ILLPA - PUNO	AGRÍCOLA Y PESQUERO	MOBILIARIO AGRÍCOLA Y PESQUERO	2	0
53	ESTACION EXPERIMENTAL AGRARIA ILLPA - PUNO	AIRE ACONDICIONADO Y REFRIGERACIÓN	EQUIPO DE AIRE ACONDICIONADO Y REFRIGERACIÓN	35	0

54	ESTACION EXPERIMENTAL AGRARIA ILLPA - PUNO	ASEO Y LIMPIEZA	EQUIPO DE ASEO Y LIMPIEZAS	2	0
55	ESTACION EXPERIMENTAL AGRARIA ILLPA - PUNO	COCINA Y COMEDOR	EQUIPO DE COCINA Y COMEDOR	34	0
56	ESTACION EXPERIMENTAL AGRARIA ILLPA - PUNO	ELECTRICIDAD Y ELECTRÓNICA	EQUIPO DE ELECTRICIDAD Y ELECTRÓNICA	36	0
57	ESTACION EXPERIMENTAL AGRARIA ILLPA - PUNO	HOSPITALIZACIÓN	EQUIPO DE HOSPITALIZACIÓN	57	0
58	ESTACION EXPERIMENTAL AGRARIA ILLPA - PUNO	HOSPITALIZACIÓN	MOBILIARIO DE HOSPITALIZACIÓN	1	0
59	ESTACION EXPERIMENTAL AGRARIA ILLPA - PUNO	INSTRUMENTO DE MEDICIÓN	EQUIPO INSTRUMENTOS DE MEDICIÓN	114	0
60	ESTACION EXPERIMENTAL AGRARIA ILLPA - PUNO	MAQUINARIA, VEHÍCULOS Y OTROS	EQUIPO OTRAS ESPECIALIDADES	68	0
61	ESTACION EXPERIMENTAL AGRARIA ILLPA - PUNO	MAQUINARIA, VEHÍCULOS Y OTROS	MAQUINARIA PESADA	36	0
62	ESTACION EXPERIMENTAL AGRARIA ILLPA - PUNO	MAQUINARIA, VEHÍCULOS Y OTROS	MOBILIARIO PARA TALLERES Y METALMECÁNICA	10	0
63	ESTACION EXPERIMENTAL AGRARIA ILLPA - PUNO	MAQUINARIA, VEHÍCULOS Y OTROS	MÁQUINA	22	0
64	ESTACION EXPERIMENTAL AGRARIA ILLPA - PUNO	MAQUINARIA, VEHÍCULOS Y OTROS	NAVE O ARTEFACTO NAVAL	1	0
65	ESTACION EXPERIMENTAL AGRARIA ILLPA - PUNO	MAQUINARIA, VEHÍCULOS Y OTROS	VEHÍCULO	54	0
66	ESTACION EXPERIMENTAL AGRARIA ILLPA - PUNO	OFICINA	CÓMPUTO	120	0
67	ESTACION EXPERIMENTAL AGRARIA ILLPA - PUNO	OFICINA	EQUIPO DE OFICINA	38	0
68	ESTACION EXPERIMENTAL AGRARIA ILLPA - PUNO	OFICINA	MOBILIARIO DE OFICINA	556	0
69	ESTACION EXPERIMENTAL AGRARIA ILLPA - PUNO	RECREACIÓN Y DEPORTE	EQUIPO DE RECREACIÓN Y DEPORTE	6	0
70	ESTACION EXPERIMENTAL AGRARIA ILLPA - PUNO	TELECOMUNICACIONES	EQUIPO DE TELECOMUNICACIONES	64	0

Ver Anexo 7.4 Muebles (Adjunto en PDF)

Ver Anexo 7.5 Vehículos/Maquinarias (Adjunto en PDF)

LEYENDA GRUPO

A: Nombre de Ejecutora Presupuestal
B: 04 Agrícola y Pesquero
11 Aire Acondicionado Y Refrigeración
18 Animales

	25 Aseo Y Limpieza
	32 Cocina Y Comedor
	39 Cultura Y Arte
	46 Electricidad Y Electrónica
	53 Hospitalización
	60 Instrumento De Medición
	67 Maquinaria Vehiculos Y Otros
	74 Oficina
	81 Recreación Y Deporte
	88 Seguridad Industrial
	95 Telecomunicaciones
C:	04 Aeronave
	08 Cómputo
	22 Equipo
	29 Ferrocarril
	36 Maquinaria Pesada
	50 Máquina
	64 Mobiliario
	71 Nave o Artefacto Naval
	78 Producción Y Seguridad
	82 Vehículo
D:	Cantidad Total por Grupo
E:	Cantidad Total por grupo adquiridos por la gestión

7.6. Aplicativos informáticos de la entidad.

N°	Unidad Ejecutora Presupuestal	Cantidad Total de Aplicativos Informáticos	Cantidad Desarrollados o Adquiridos en la Gestión
1	PROGRAMA NACIONAL DE INNOVACIÓN AGRARIA	1	1
2	INSTITUTO NACIONAL DE INNOVACIÓN AGRARIA INIA	45	0
3	INIEA-ESTACION EXPERIMENTAL EL PORVENIR-SAN MARTIN	2	2
4	ESTACION EXPERIMENTAL AGRARIA VISTA FLORIDA - LAMBAYEQUE	0	0
5	ESTACION EXPERIMENTAL AGRARIA SANTA ANA-JUNIN	0	0
6	ESTACION EXPERIMENTAL AGRARIA PUCALLPA - UCAYALI	0	0
7	ESTACION EXPERIMENTAL AGRARIA ANDENES-CUSCO	0	0
8	ESTACION EXPERIMENTAL AGRARIA ILLPA - PUNO	0	0

Ver Anexo 7.6 (Adjunto en PDF)

7.7. Licencias de software.

N°	Unidad Ejecutora Presupuestal	Tipos de Licencia de Software	Cantidad Total	Cantidad adquirida en la Gestión
	A	B	C	D
1	PROGRAMA NACIONAL DE INNOVACIÓN AGRARIA	0	0	0
2	INSTITUTO NACIONAL DE INNOVACIÓN AGRARIA INIA	ACROBAT PROFESIONAL	4	0
3	INSTITUTO NACIONAL DE INNOVACIÓN AGRARIA INIA	ANTIPLAGIO	1	1

4	INSTITUTO NACIONAL DE INNOVACIÓN AGRARIA INIA	ANTIVIRUS	660	500
5	INSTITUTO NACIONAL DE INNOVACIÓN AGRARIA INIA	ANTIVIRUS SERVIDORES	10	10
6	INSTITUTO NACIONAL DE INNOVACIÓN AGRARIA INIA	BASE DE DATOS MS SQL SERVER	2	0
7	INSTITUTO NACIONAL DE INNOVACIÓN AGRARIA INIA	BASE DE DATOS ORACLE	1	0
8	INSTITUTO NACIONAL DE INNOVACIÓN AGRARIA INIA	GIS	5	3
9	INSTITUTO NACIONAL DE INNOVACIÓN AGRARIA INIA	MALWARE PROTECTION	25	0
10	INSTITUTO NACIONAL DE INNOVACIÓN AGRARIA INIA	MICROSOFT PROJECT	15	0
11	INSTITUTO NACIONAL DE INNOVACIÓN AGRARIA INIA	OFIMÁTICA	776	114
12	INSTITUTO NACIONAL DE INNOVACIÓN AGRARIA INIA	SOFTWARE BACKUP	1	0
13	INSTITUTO NACIONAL DE INNOVACIÓN AGRARIA INIA	SOPORTE TÉCNICO DE BASE DE DATOS	2	2
14	INSTITUTO NACIONAL DE INNOVACIÓN AGRARIA INIA	VIDEOCONFERENCIA	8	8
15	INSTITUTO NACIONAL DE INNOVACIÓN AGRARIA INIA	VMWARE	2	0
16	INSTITUTO NACIONAL DE INNOVACIÓN AGRARIA INIA	WINDOWS SERVER	14	0
17	INIEA-ESTACION EXPERIMENTAL EL PORVENIR-SAN MARTIN	ninguna	0	0
18	ESTACION EXPERIMENTAL AGRARIA VISTA FLORIDA - LAMBAYEQUE	0	0	0
19	ESTACION EXPERIMENTAL AGRARIA SANTA ANA-JUNIN	0	0	0
20	ESTACION EXPERIMENTAL AGRARIA PUCALLPA - UCAYALI	NO APLICA	0	0
21	ESTACION EXPERIMENTAL AGRARIA ANDENES-CUSCO	NINGUNO	0	0
22	ESTACION EXPERIMENTAL AGRARIA ILLPA - PUNO	Ninguno	0	0

Leyenda

A Nombre de Ejecutora Presupuestal
B Descripción de La Licencia De Software
C Cantidad Total por Tipo De Licencias
D Cantidad Total adquirida en la Gestión

7.8. Programación multianual de bienes, servicios y obras.

N°	Verificación de Cumplimiento Legal	SI/NO	Rendición de Cuentas / Motivos de la no presentación o no realización	Unidad ejecutora
1	?Ha cumplido a la fecha con efectuar la Tercera Fase de la Programacion Multianual de bienes, Servicios y Obras: Fase de Consolidacion y Aprobacion? (3)	S		ESTACION EXPERIMENTAL AGRARIA ILLPA - PUNO
2	?Ha cumplido a la fecha con efectuar la Fase de la Programacion Multianual de bienes, Servicios y Obras: Fase de Clasificacion y Priorizacion, en el SIGA-MEF? (2)	S		ESTACION EXPERIMENTAL AGRARIA ILLPA - PUNO

3	?Ha cumplido a la fecha con efectuar la Fase de la Programacion Multianual de bienes, Servicios y Obras: Fase de Identificacion, en el SIGA-MEF?(1)	S		ESTACION EXPERIMENTAL AGRARIA ILLPA - PUNO
4	?Ha cumplido a la fecha con efectuar la Tercera Fase de la Programacion Multianual de bienes, Servicios y Obras: Fase de Consolidacion y Aprobacion? (3)	N		ESTACION EXPERIMENTAL AGRARIA ANDENES-CUSCO
5	?Ha cumplido a la fecha con efectuar la Fase de la Programacion Multianual de bienes, Servicios y Obras: Fase de Clasificacion y Priorizacion, en el SIGA-MEF? (2)	S		ESTACION EXPERIMENTAL AGRARIA ANDENES-CUSCO
6	?Ha cumplido a la fecha con efectuar la Fase de la Programacion Multianual de bienes, Servicios y Obras: Fase de Identificacion, en el SIGA-MEF?(1)	S		ESTACION EXPERIMENTAL AGRARIA ANDENES-CUSCO
7	?Ha cumplido a la fecha con efectuar la Tercera Fase de la Programacion Multianual de bienes, Servicios y Obras: Fase de Consolidacion y Aprobacion? (3)	N	ESTA ACCIÓN SE ENCUENTRA EN PROCESO	ESTACION EXPERIMENTAL AGRARIA PUCALLPA - UCAYALI
8	?Ha cumplido a la fecha con efectuar la Fase de la Programacion Multianual de bienes, Servicios y Obras: Fase de Clasificacion y Priorizacion, en el SIGA-MEF? (2)	N	ESTA ACCIÓN SE ENCUENTRA EN PROCESO	ESTACION EXPERIMENTAL AGRARIA PUCALLPA - UCAYALI
9	?Ha cumplido a la fecha con efectuar la Fase de la Programacion Multianual de bienes, Servicios y Obras: Fase de Identificacion, en el SIGA-MEF?(1)	N	ESTA ACCIÓN SE ENCUENTRA EN PROCESO	ESTACION EXPERIMENTAL AGRARIA PUCALLPA - UCAYALI
10	?Ha cumplido a la fecha con efectuar la Tercera Fase de la Programacion Multianual de bienes, Servicios y Obras: Fase de Consolidacion y Aprobacion? (3)	N	EN PROCESO DE MIGRACION	ESTACION EXPERIMENTAL AGRARIA SANTA ANA-JUNIN
11	?Ha cumplido a la fecha con efectuar la Fase de la Programacion Multianual de bienes, Servicios y Obras: Fase de Clasificacion y Priorizacion, en el SIGA-MEF? (2)	N	EN PROCESO DE MIGRACION	ESTACION EXPERIMENTAL AGRARIA SANTA ANA-JUNIN
12	?Ha cumplido a la fecha con efectuar la Fase de la Programacion Multianual de bienes, Servicios y Obras: Fase de Identificacion, en el SIGA-MEF?(1)	N	EN PROCESO DE MIGRACION	ESTACION EXPERIMENTAL AGRARIA SANTA ANA-JUNIN
13	?Ha cumplido a la fecha con efectuar la Tercera Fase de la Programacion Multianual de bienes, Servicios y Obras: Fase de Consolidacion y Aprobacion? (3)	S		ESTACION EXPERIMENTAL AGRARIA VISTA FLORIDA - LAMBAYEQUE
14	?Ha cumplido a la fecha con efectuar la Fase de la Programacion Multianual de bienes, Servicios y Obras: Fase de Clasificacion y Priorizacion, en el SIGA-MEF? (2)	N	LA FASE DE CLASIFICACION Y PRIORIZACION SE HA LLEVADO A CABO EN CUADRO EXCELL Y NO EN SIGA-MEF PORQUE LA UNIDAD EJECUTORA NO TIENE IMPLEMENTADO DICHO SISTEMA.	ESTACION EXPERIMENTAL AGRARIA VISTA FLORIDA - LAMBAYEQUE

15	?Ha cumplido a la fecha con efectuar la Fase de la Programacion Multianual de bienes, Servicios y Obras: Fase de Identificacion, en el SIGA-MEF?(1)	S		ESTACION EXPERIMENTAL AGRARIA VISTA FLORIDA - LAMBAYEQUE
16	?Ha cumplido a la fecha con efectuar la Tercera Fase de la Programacion Multianual de bienes, Servicios y Obras: Fase de Consolidacion y Aprobacion? (3)	N	No se cuenta con el personal capacitado para su implementación	INIEA-ESTACION EXPERIMENTAL EL PORVENIR-SAN MARTIN
17	?Ha cumplido a la fecha con efectuar la Fase de la Programacion Multianual de bienes, Servicios y Obras: Fase de Clasificacion y Priorizacion, en el SIGA-MEF? (2)	N	No se cuenta con el personal capacitado para su implementación	INIEA-ESTACION EXPERIMENTAL EL PORVENIR-SAN MARTIN
18	?Ha cumplido a la fecha con efectuar la Fase de la Programacion Multianual de bienes, Servicios y Obras: Fase de Identificacion, en el SIGA-MEF?(1)	N	Solo se ha implementado en la Unidad de Patrimonio, Abastecimiento no cuenta el personal capacitado para su implementación	INIEA-ESTACION EXPERIMENTAL EL PORVENIR-SAN MARTIN
19	?Ha cumplido a la fecha con efectuar la Tercera Fase de la Programacion Multianual de bienes, Servicios y Obras: Fase de Consolidacion y Aprobacion? (3)	S		INSTITUTO NACIONAL DE INNOVACIÓN AGRARIA INIA
20	?Ha cumplido a la fecha con efectuar la Fase de la Programacion Multianual de bienes, Servicios y Obras: Fase de Clasificacion y Priorizacion, en el SIGA-MEF? (2)	S		INSTITUTO NACIONAL DE INNOVACIÓN AGRARIA INIA
21	?Ha cumplido a la fecha con efectuar la Fase de la Programacion Multianual de bienes, Servicios y Obras: Fase de Identificacion, en el SIGA-MEF?(1)	S		INSTITUTO NACIONAL DE INNOVACIÓN AGRARIA INIA
22	?Ha cumplido a la fecha con efectuar la Tercera Fase de la Programacion Multianual de bienes, Servicios y Obras: Fase de Consolidacion y Aprobacion? (3)	S		PROGRAMA NACIONAL DE INNOVACIÓN AGRARIA
23	?Ha cumplido a la fecha con efectuar la Fase de la Programacion Multianual de bienes, Servicios y Obras: Fase de Clasificacion y Priorizacion, en el SIGA-MEF? (2)	N	EL PROGRAMA NACIONAL DE INNOVACIÓN AGRARIA, NO CUENTA CON SIGA-MEF	PROGRAMA NACIONAL DE INNOVACIÓN AGRARIA
24	?Ha cumplido a la fecha con efectuar la Fase de la Programacion Multianual de bienes, Servicios y Obras: Fase de Identificacion, en el SIGA-MEF?(1)	S		PROGRAMA NACIONAL DE INNOVACIÓN AGRARIA

Base Normativa

1. Artículo 14 de la "Directiva para la Programación Multianual de Bienes, Servicios y Obras" Resolución Directoral N° 0003-2021-EF-54.01
2. Artículo 19 de la "Directiva para la Programación Multianual de Bienes, Servicios y Obras" Resolución Directoral N° 0003-2021-EF-54.01
3. Artículo 22 de la "Directiva para la Programación Multianual de Bienes, Servicios y Obras" Resolución Directoral N° 0003-2021-EF-54.01

8. Sistema administrativo de gestión de recursos humanos

8.1. Plazas cubiertas/no cubiertas y remuneraciones.

N°	Unidad Ejecutora	N° de plazas programadas por la entidad en el periodo a rendir	N° de personal contratado por la entidad en el periodo a rendir	Modalidad de contratación del personal de la entidad en el periodo a rendir			N° de plazas no cubiertas por la entidad (vacantes)	Total de remuneración de plazas programadas por la entidad en el periodo a rendir (S/)	Total de remuneración de plazas cubiertas por la entidad en el periodo a rendir (S/)	N° de personal que se desvinculó (cesó) en el periodo a rendir	Total de liquidación asignada por desvinculación (cese) en el periodo a rendir (S/)
				CAS	CAP	Otras modalidades (1)					
	TOTAL GENERAL	896	762	410	509	75	31	7,420,634.06	9,307,987.47	25	972,168.89
1	PROGRAMA NACIONAL DE INNOVACIÓN AGRARIA	74	74	0	0	74	0	0.00	2,328,166.67	0	0.00
2	INSTITUTO NACIONAL DE INNOVACIÓN AGRARIA INIA	434	434	207	227	1	0	1,942,044.91	1,942,044.91	6	233,594.28
3	INIEA- ESTACION EXPERIMENTAL EL PORVENIR-SAN MARTIN	59	59	22	37	0	0	134,490.00	134,490.00	0	0.00
4	ESTACION EXPERIMENTAL AGRARIA VISTA FLORIDA - LAMBAYEQ UE	120	0	42	66	0	12	431,077.37	431,077.37	6	210,686.41
5	ESTACION EXPERIMENTAL AGRARIA SANTA ANA-JUNIN	71	71	56	63	0	8	3,100,202.00	2,688,092.00	8	174,792.96

6	ESTACION EXPERIMENTAL AGRARIA PUCALLPA - UCAYALI	32	30	36	30	0	1	247,826.78	231,353.52	1	91,365.77
7	ESTACION EXPERIMENTAL AGRARIA ANDENES-CUSCO	34	27	27	34	0	5	1,407,720.00	1,407,720.00	4	158,280.85
8	ESTACION EXPERIMENTAL AGRARIA ILLPA - PUNO	72	67	20	52	0	5	157,273.00	145,043.00	0	103,448.62

Ver Anexo 8.1 (Adjunto en PDF)

Leyenda

1: De corresponder, considerar otras modalidades como: Personal Altamente Calificado - PAC, Fondo de Apoyo Gerencial - FAG, Convenios de Administración, Promotoras u otras.

8.2. Sanciones en el ejercicio de la función pública.

N°	Unidad Ejecutora	N° total de personal en la entidad, en periodo a rendir	N° total de personal con sanción vigente en el periodo a rendir	Tipos de sanción			
				Suspensión	Inhabilitación	Destitución	Otra sanción
	TOTAL GENERAL	1 311	1	1	0	0	0
1	PROGRAMA NACIONAL DE INNOVACIÓN AGRARIA	74	0	0	0	0	0
2	INSTITUTO NACIONAL DE INNOVACIÓN AGRARIA INIA	860	1	1	0	0	0
3	INIEA-ESTACION EXPERIMENTAL EL PORVENIR-SAN MARTIN	59	0	0	0	0	0

4	ESTACION EXPERIMENTAL AGRARIA VISTA FLORIDA - LAMBAYEQUE	120	0	0	0	0	0
5	ESTACION EXPERIMENTAL AGRARIA SANTA ANA-JUNIN	0	0	0	0	0	0
6	ESTACION EXPERIMENTAL AGRARIA PUCALLPA - UCAYALI	68	0	0	0	0	0
7	ESTACION EXPERIMENTAL AGRARIA ANDENES-CUSCO	63	0	0	0	0	0
8	ESTACION EXPERIMENTAL AGRARIA ILLPA - PUNO	67	0	0	0	0	0

9. Sistema Nacional de Control

9.1. Resumen general por servicios de control simultaneó (entidad y sus ejecutoras) (registrado por pliego)

Año de Emisión del Informe	Número de Informes de Control Simultaneo con Situaciones adversas en proceso y sin acciones (1)	Cantidad de situaciones adversas en proceso y sin acciones (2)
2016	2	4
2020	8	15
2021	10	25
TOTAL DEL PERIODO (2016-2021)	20	44

(1) Cantidad de todos los informes de control simultáneo con situaciones adversas en proceso y sin acciones a la fecha de corte

(2) Cantidad de situaciones adversas en proceso y sin acciones según fecha de vencimiento registrada en el SAGU, a la fecha de corte

9.2. Resumen general por servicios de control posterior (entidad y sus ejecutoras) (registrado por pliego)

Año de Emisión del Informe	Número Informes de Control Posterior con recomendaciones Pendientes y en Proceso (1)	Cantidad de recomendaciones Pendientes y en Proceso (2)
2015	1	1

2017	1	1
2019	1	5
2020	1	1
2021	13	26
TOTAL DEL PERIODO (2015-2021)	17	34

(1) Cantidad de informes de control posterior con recomendaciones Pendientes y en Proceso según fecha de vencimiento registrada en el SAGU, hasta la fecha de corte

(2) Cantidad de recomendaciones Pendientes y en Proceso según fecha de vencimiento registrada en el SAGU, a la fecha de corte

9.3. Resumen de informes de control posterior por Unidad ejecutora (registrado por pliego)

AÑO	Unidad Ejecutora Presupuestal	Número Informes de Control Posterior con recomendaciones Pendientes y en Proceso (1)	Cantidad de recomendaciones Pendientes y en Proceso (2)
2015	INSTITUTO NACIONAL DE INNOVACIÓN AGRARIA INIA	1	1
2017	INSTITUTO NACIONAL DE INNOVACIÓN AGRARIA INIA	1	1
2019	INSTITUTO NACIONAL DE INNOVACIÓN AGRARIA INIA	1	5
2020	INSTITUTO NACIONAL DE INNOVACIÓN AGRARIA INIA	1	1
2021	INSTITUTO NACIONAL DE INNOVACIÓN AGRARIA INIA	12	25
2021	PROGRAMA NACIONAL DE INNOVACIÓN AGRARIA	1	1
TOTAL DEL PERIODO (2015-2021)		17	34

Ver Anexo 9.1 al 9.2 (Adjunto en PDF)

Leyenda

(1) Cantidad de informes de control posterior con recomendaciones no implementadas según fecha de vencimiento registrada en el SAGU, hasta la fecha de corte

(2) Cantidad de recomendaciones no implementadas según fecha de vencimiento registrada en el SAGU, a la fecha de corte

9.4. Resumen de informes de control simultáneo por unidad ejecutora (registrado por pliego)

AÑO	Unidad Ejecutora Presupuestal	Número Control Simultaneo con situaciones adversas en proceso y sin acciones	Cantidad de situaciones adversas en proceso y sin acciones
2016	INSTITUTO NACIONAL DE INNOVACIÓN AGRARIA INIA	2	4
2020	INSTITUTO NACIONAL DE INNOVACIÓN AGRARIA INIA	8	15

2021	ESTACION EXPERIMENTAL AGRARIA ILLPA - PUNO	1	1
2021	INSTITUTO NACIONAL DE INNOVACIÓN AGRARIA INIA	9	24
TOTAL DEL PERIODO (2016-2021)		20	44

Ver Anexo 9.3(Adjunto en PDF)

Leyenda

(1) Cantidad de informes de control simultáneo con situaciones adversas no superadas según fecha de vencimiento registrada en el SAGU, hasta la fecha de corte

(2) Cantidad de situaciones adversas no superadas según fecha de vencimiento registrada en el SAGU, a la fecha de corte

10. Sistema de modernización de la gestión pública

Avances en la Implementación del Sistema de Modernización de la Gestión Pública (por pliego)

10.1. Estructura Organización y Funcionamiento del Estado (registrado por pliego)

Reglamento de Organización y Funciones (aplica a Ministerios, organismos públicos y Universidades)

Adecuación al D.S N° 054- 2018 - PCM (Si/No)	Norma de aprobación del ROF (D.S N°)
NO	

10.2. Documentos de gestión organizacional para Programas, Proyectos especiales, órganos desconcentrados, órganos académicos y fondos

N°	Nombre del Programa/Proyecto/Órgano o Fondo	Tipo de documento de Gestión Organizacional (ROF/MOP)	Adecuación al D.S N° 054- 2018 -PCM (Si/No)	Norma de aprobación del MOP (*)
No se encontraron registros.				

Leyenda

(*) Señalar el N° del Decreto Supremo, Resolución Ministerial, Resolución del Titular de la Entidad u Otros (especificar).

10.3. Simplificación administrativa (registrado por pliego)

Implementación del Sistema único de Trámite de Adecuación al Nuevo Formato TUPA (Por iniciar/En proceso /Finalizado)	Porcentaje del registro de información de trámite del Texto Único de Procedimientos Administrativos (TUPA) en el Sistema Único de Trámite (SUT) (%)
EN PROCESO	90

10.4. Gestión de reclamos (registrado por pliego)

Tramo de Implementación (Tramo I, II o III)	Estado de Implementación (Por iniciar/En proceso /Finalizado)	% de avance de Implementación del Libro de Reclamaciones (*)
TRAMO I	FINALIZADO	100

Leyenda:

(*) No corresponde (en aquellos casos en donde el tramo no haya iniciado)

Nota: El proceso de implementación de la plataforma digital "Libro de Reclamaciones" establecida en el Decreto Supremo N° 007-2020-PCM y en la Norma Técnica aprobada en el artículo 1 precedente, se efectúa en forma progresiva a través de cinco (5) tramos, según se detalla a continuación:

a) Primer tramo: Poder Ejecutivo, que incluye a ministerios, organismos públicos, Fuerzas Armadas y Policía Nacional del Perú, cuyo plazo máximo de implementación vence el 31 de julio de 2021.

b) Segundo tramo: Programas y proyectos del Poder Ejecutivo, Fondo Nacional de Financiamiento de la Actividad Empresarial del Estado - FONAFE y las empresas bajo su ámbito a las cuales les aplique el Decreto Supremo N° 007-2020-PCM, cuyo plazo máximo de implementación vence el 31 de diciembre de 2021.

c) Tercer tramo: Poder Legislativo, Poder Judicial, Organismos Constitucionalmente Autónomos, universidades y municipalidades de Lima Metropolitana, cuyo plazo máximo de implementación vence el 30 de abril de 2022.

d) Cuarto tramo: Gobiernos regionales, proyectos y universidades regionales, cuyo plazo máximo de implementación vence el 31 de octubre de 2022.

e) Quinto tramo: Gobiernos locales (provinciales y distritales de tipo A, B y D), cuyo plazo máximo de implementación vence el 31 de diciembre de 2023.

11. Sistema de defensa jurídica del estado

11.1. Total de procesos y obligaciones pecuniarias a favor y contra el estado (registrado por pliego)

N°	Cantidad Total de Investigaciones (en el Ministerio Público) (2)	Cantidad total de Procesos (en el Poder Judicial) (3)	Cantidad de total de otros Procesos (4)	Cantidad Total de Procesos	Estado demandante/denunciante/agraviado/actor civil (5)			Estado demandado/denunciado/tercero civil (6)		
					Monto Total establecido en la sentencia	Monto Cobrado	Monto Pendiente de cobro	Monto Total establecido en la sentencia	Monto Pagado	Monto Pendiente de pago
	A	B	C	D	E			F		
1	49	947	33	1 029	927,345.61	90,759.59	836,586.02	47,462,029.06	12,872,654.58	34,589,373.60

Nota: El presente formato está orientado a recopilar la información en forma total y/o acumulada

(A) Total de investigaciones (en diligencias preliminares e investigación preparatoria). En caso del C. de PP de 1940, se debe consignar solo la data total referida a la investigación preliminar.

(B) Total de procesos en el PJ (precisar la carga total acumulada entre todas las materias que conozca la procuraduría y que se encuentren judicializadas)

(C) Total de procesos que no se encuentren o no se tramiten ante el Ministerio Público ni ante el Poder Judicial (procesos arbitrales, arbitrales laborales, administrativos, conciliaciones y similares)

(D) Cantidad procesos de la sumatoria de A+B+C

(E) Pagos exigidos por el Estado

(F) Pagos reclamados al Estado

11.2. Total de casos emblemáticos y casos con montos mayores a 100 UIT (registrado por pliego)

Órgano Jurisdiccional /Fiscal/otros	Distrito Judicial/Distrito Fiscal/Otros	Sujeto Procesal (3)	Naturaleza/ Especialidad (4)	Materia/Delitos (5)	Fecha del Auto Admisorio / Fecha de Inicio de Diligencias Preliminares/ otros similares	Estado Procesal (6)	Pretensión Económica S/. (7)	Monto establecido en la Sentencia S/.	Monto Pagado S/.	Monto por pagar S/.	Número personas investigadas/ procesadas/demandadas en cada caso emblemático
A		B	C	D		E	F				
ORGANO JURISDICCIONAL	LIMA	DEMANDADO	CIVIL	OFRECIMIENTO DE PAGO	09/05/2006	TRAMITE	0.01	2,658,185.29	2,658,185.29	0.00	2

ORGANO ARBITRAL	LIMA	DEMANDANTE	OTROS	ARBITRAJE	02/09/2017	TRAMITE	468,930.00	0.00	0.00	0.00	1
ORGANO JURISDICCIONAL	LIMA	DEMANDANTE	CONTENCIOSO ADMINISTRATIVO	NULIDAD DE RESOLUCION MINISTERIAL	24/09/2013	APELACIÓN	492,796.15	0.00	0.00	0.00	2
ORGANO JURISDICCIONAL	LIMA	DEMANDANTE	CIVIL	ENRIQUECIMIENTO SIN CAUSA	30/11/2005	APELACIÓN	38,500,000.00	0.00	0.00	0.00	1
ORGANO JURISDICCIONAL	LIMA	DEMANDADO	LABORAL	INDEMNIZACION POR DANOS Y PERJUICIOS	22/11/2021	APELACIÓN	485,565.92	0.00	0.00	0.00	1
ORGANO JURISDICCIONAL	LIMA	DEMANDADO	LABORAL	PAGO DE BENEFICIOS SOCIALES	09/11/2021	APELACIÓN	515,739.60	0.00	0.00	0.00	1
ORGANO JURISDICCIONAL	PUNO	DEMANDADO	CIVIL	OBLIGACION SUMA DE DINERO	19/08/2021	APELACIÓN	1,086,632.39	0.00	0.00	0.00	1
ORGANO JURISDICCIONAL	LIMA	DEMANDADO	LABORAL	PAGO DE BENEFICIOS SOCIALES	02/08/2021	APELACIÓN	492,490.11	0.00	0.00	0.00	1
ORGANO JURISDICCIONAL	CHICLAYO	DEMANDADO	LABORAL	PAGO DE BENEFICIOS SOCIALES	23/07/2021	APELACIÓN	620,456.59	0.00	0.00	0.00	1
ORGANO JURISDICCIONAL	LIMA	DEMANDADO	LABORAL	DESNUATURALIZACION DE CONTRATO	19/05/2021	APELACIÓN	549,852.09	0.00	0.00	0.00	1
ORGANO JURISDICCIONAL	LA MERCED	DEMANDADO	LABORAL	DESNUATURALIZACION DE CONTRATO	30/03/2021	APELACIÓN	615,101.66	0.00	0.00	0.00	1
ORGANO JURISDICCIONAL	CHICLAYO	DEMANDADO	LABORAL	DESNUATURALIZACION DE CONTRATO	03/03/2021	APELACIÓN	501,624.75	0.00	0.00	0.00	1
ORGANO JURISDICCIONAL	IQUITOS	DEMANDADO	LABORAL	INDEMNIZACION POR DESPIDO ARBITRARIO	16/02/2021	APELACIÓN	500,000.00	0.00	0.00	0.00	1
ORGANO JURISDICCIONAL	IQUITOS	DEMANDADO	LABORAL	INDEMNIZACION POR DESPIDO ARBITRARIO	11/12/2020	APELACIÓN	500,000.00	0.00	0.00	0.00	1

ORGANO JURISDICCIONAL	IQUITOS	DEMANDADO	LABORAL	INDEMNIZACION POR DANOS Y PERJUCIOS	27/11/2020	APELACIÓN	500,000.00	161,598.38	0.00	161,598.38	1
ORGANO JURISDICCIONAL	PUCALLPA	DEMANDADO	LABORAL	PAGO DE REMUNERACIONES	24/09/2020	APELACIÓN	3,849,973.94	0.00	0.00	0.00	8
ORGANO JURISDICCIONAL	LIMA	DEMANDADO	LABORAL	INCUMPLIMIENTO DE DISPOSICIONES LABORALES	19/09/2020	APELACIÓN	547,626.46	230,510.00	0.00	230,510.00	1
ORGANO JURISDICCIONAL	IQUITOS	DEMANDADO	LABORAL	INDEMNIZACION	27/08/2020	EJECUCIÓN	500,000.00	0.00	0.00	0.00	1
ORGANO JURISDICCIONAL	PUCALLPA	DEMANDADO	LABORAL	PAGO DE BENEFICIOS SOCIALES	17/08/2019	APELACIÓN	9,557,531.30	0.00	0.00	0.00	3
ORGANO JURISDICCIONAL	LA MOLINA	DEMANDADO	CIVIL	OBLIGACION DE DAR SUMA DE DINERO	26/06/2019	APELACIÓN	687,450.00	0.00	0.00	0.00	2
ORGANO JURISDICCIONAL	HUANCAYO	DEMANDADO	LABORAL	DES NATURALIZACION DE CONTRATO	05/01/2019	APELACIÓN	674,189.00	63,598.60	0.00	63,598.60	1
ORGANO JURISDICCIONAL	HUANCAYO	DEMANDADO	LABORAL	RESTITUCION DE DERECHOS LABORALES	15/10/2018	APELACIÓN	568,294.96	358,678.54	0.00	358,678.54	1
ORGANO JURISDICCIONAL	LIMA	DEMANDADO	LABORAL	REINTEGRO DE BENEFICIOS SOCIALES	19/09/2017	EJECUCIÓN	626,357.62	80,022.55	10,000.00	70,022.55	1
ORGANO JURISDICCIONAL	LIMA	DEMANDADO	LABORAL	EJECUCION DE LAUDO ARBITRA	08/09/2017	APELACIÓN	0.01	8,583,596.00	0.00	8,583,596.00	1
ORGANO JURISDICCIONAL	TARAPOTO	DEMANDADO	LABORAL	LABORAL	11/08/2017	APELACIÓN	600,000.00	0.00	0.00	0.00	1
ORGANO JURISDICCIONAL	LIMA	DEMANDADO	LABORAL	REINTEGRO DE REMUNERACIONES	01/06/2017	APELACIÓN	534,826.90	68,183.61	0.00	0.00	1

ORGANO JURISDICCIONAL	CHICLAYO	DEMANDADO	LABORAL	INDEMNIZACION POR DANOS Y PERJUICIOS	26/01/2017	APELACIÓN	755,888.23	0.00	0.00	0.00	1
ORGANO JURISDICCIONAL	LIMA	DEMANDADO	LABORAL	DESNATURALIZACION DE CONTRATO	06/10/2016	APELACIÓN	820,593.77	0.00	0.00	0.00	1
ORGANO JURISDICCIONAL	TARAPOTO	DEMANDADO	CONTENCIOSO ADMINISTRATIVO	NULIDAD DE ACTO ADMINISTRATIVO	16/09/2016	APELACIÓN	490,000.00	0.00	0.00	0.00	1
ORGANO JURISDICCIONAL	TUMBES	DEMANDADO	LABORAL	INDEMNIZACION POR DANOS Y PERJUICIOS	02/09/2016	EJECUCIÓN	500,000.00	33,150.00	33,150.00	0.00	1
ORGANO JURISDICCIONAL	TARAPOTO	DEMANDADO	LABORAL	NULIDAD DE ACTO ADMINISTRATIVO	03/08/2016	APELACIÓN	481,200.00	0.00	0.00	0.00	1
ORGANO JURISDICCIONAL	LIMA	DEMANDADO	LABORAL	INCUMPLIMIENTO DE DISPOSICIONES LABORALES	15/10/2012	APELACIÓN	2,470,045.24	0.00	0.00	0.00	3
ORGANO JURISDICCIONAL	LIMA	DEMANDADO	LABORAL	OBLIGACION DE DAR SUMA DE DINERO	31/05/2011	APELACIÓN	847,019.73	847,019.73	0.00	847,019.73	1
ORGANO JURISDICCIONAL	LIMA	DEMANDANTE	CIVIL	INDEMNIZACION	30/06/2008	APELACIÓN	501,115.63	0.00	0.00	0.00	23
ORGANO JURISDICCIONAL	LIMA	DEMANDADO	CIVIL	OFRECIMIENTO DE PAGO	09/05/2006	EJECUCIÓN	0.01	1,118,474.66	1,118,474.66	0.00	2
ORGANO JURISDICCIONAL	HUANCAYO	DEMANDADO	LABORAL	DISPOSICIONES LABORALES	02/03/2006	EJECUCIÓN	0.01	1,246,346.50	403,396.30	839,950.20	4

Nota: El presente formato está orientado a recopilar información por cada caso emblemático (en las diferentes especialidades o materias que conoce la procuraduría pública).

(A) Precisar el órgano fiscal, jurisdiccional, árbitro y otros que tiene a cargo el caso.

(B) Situación de la entidad en el caso o proceso (denunciante, denunciado, demandado, demandante, agraviado, actor civil, tercero civil y otros)

(C) Precisar en cada caso emblemático su naturaleza o especialidad (penal, civil, laboral, contencioso administrativo y otros)

(D) Precisar en cada caso emblemático la materia o delitos (beneficios sociales, responsabilidad contractual, peculado, colusión, banda criminal, tráfico ilícito de drogas y otros)

(E) Precisar si el caso emblemático se encuentra en trámite, apelación o ejecución.

(F) Precisar la pretensión económica total del caso emblemático (presentada por el Estado o por la parte contraria). Consignar información solo cuando la pretensión

III. SECCIÓN II: INFORMACIÓN DE INDICADORES SOCIALES Y ECONÓMICOS

Información estructurada y automatizada de los principales indicadores sectoriales y sociales relacionados a la Entidad y tiene por finalidad servir de referencia a la ejecución de los principales servicios públicos que brinda la Entidad.

Entre los principales rubros de información se tienen indicadores relacionados a los sectores: Transporte, Educación, Vivienda, Salud, Trabajo, Producción y Energía.

Este cuadrante proporcionara información de fuente pública como del Instituto Nacional de Estadística e Informática (INEI) así como las generadas por la propia entidad previamente aprobados por la Contraloría General.

La información tendrá criterios de búsqueda por UBIGEO, departamento, provincia y distrito e indicadores sociales importantes.

Sector:

Año (*)	UNIDAD EJECUTORA	Sector	Indicador	Unidad Medida	Porcentaje / Valor de Indicador	Fuente
No se encontraron registros.						

Nota: (*) Se registrará el año de evaluación del indicador

Territorial:

Año (*)	UNIDAD EJECUTORA	Región	Indicador	Unidad Medida	Porcentaje / Valor de Indicador	Fuente
No se encontraron registros.						

Nota: (*) Se registrará el año de evaluación del indicador

IV. SECCIÓN III: INFORMACIÓN DE BIENES Y SERVICIOS ENTREGADOS POR LA ENTIDAD.

Cuenta con información de Productos de bienes, servicios o actividades agregadas que responden a las necesidades de las personas y que son entregadas por las entidades públicas, en cumplimiento de sus funciones misionales hacia sus usuarios o ciudadanía. Estos productos misionales pueden tomarse como fuente de información del Planeamiento Estratégico Institucional, Sistema de Control Interno, Programas Presupuestales y otros.

N°	Unidad Ejecutora Presupuestal	Nombre del Producto (Bien / Servicio/ Actividad)	Fuente
1	ESTACION EXPERIMENTAL AGRARIA ANDENES-CUSCO	CONSERVACION DE LOS RR.GG	PROGRAMAS PRESUPUESTALES

2	ESTACION EXPERIMENTAL AGRARIA ANDENES-CUSCO	DESARROLLO DE VARIEDADES Y RAZAS	PROGRAMAS PRESUPUESTALES
3	ESTACION EXPERIMENTAL AGRARIA ANDENES-CUSCO	DETERMINACION DE LA DEMANDA	PROGRAMAS PRESUPUESTALES
4	ESTACION EXPERIMENTAL AGRARIA ANDENES-CUSCO	INVESTIGACION FORESTAL	PROGRAMAS PRESUPUESTALES
5	ESTACION EXPERIMENTAL AGRARIA ANDENES-CUSCO	PRODUCCION	PROGRAMAS PRESUPUESTALES
6	ESTACION EXPERIMENTAL AGRARIA ANDENES-CUSCO	TRANSFERENCIA	PROGRAMAS PRESUPUESTALES
7	ESTACION EXPERIMENTAL AGRARIA ILLPA - PUNO	CONSERVACIÓN DE LOS RR.GG.	OTROS
8	ESTACION EXPERIMENTAL AGRARIA ILLPA - PUNO	DESARROLLO DE VARIEDADES Y RAZAS	OTROS
9	ESTACION EXPERIMENTAL AGRARIA ILLPA - PUNO	DETERMINACIÓN DE LA DEMANDA	OTROS
10	ESTACION EXPERIMENTAL AGRARIA ILLPA - PUNO	DISEÑO DE PAQUETES	OTROS
11	ESTACION EXPERIMENTAL AGRARIA ILLPA - PUNO	INVESTIGACIÓN EN SUELOS	OTROS
12	ESTACION EXPERIMENTAL AGRARIA ILLPA - PUNO	INVESTIGACIÓN FORESTAL	OTROS
13	ESTACION EXPERIMENTAL AGRARIA ILLPA - PUNO	PRODUCCIÓN	OTROS
14	ESTACION EXPERIMENTAL AGRARIA ILLPA - PUNO	TRANSFERENCIA	OTROS
15	ESTACION EXPERIMENTAL AGRARIA PUCALLPA - UCAYALI	Conservación de recursos genéticos	PROGRAMAS PRESUPUESTALES
16	ESTACION EXPERIMENTAL AGRARIA PUCALLPA - UCAYALI	Desarrollo de variedades y razas	PROGRAMAS PRESUPUESTALES
17	ESTACION EXPERIMENTAL AGRARIA PUCALLPA - UCAYALI	Determinación de la demanda	PROGRAMAS PRESUPUESTALES
18	ESTACION EXPERIMENTAL AGRARIA PUCALLPA - UCAYALI	Producción	PROGRAMAS PRESUPUESTALES
19	ESTACION EXPERIMENTAL AGRARIA PUCALLPA - UCAYALI	Transferencia	PROGRAMAS PRESUPUESTALES
20	ESTACION EXPERIMENTAL AGRARIA PUCALLPA - UCAYALI	investigacion forestal	PROGRAMAS PRESUPUESTALES
21	ESTACION EXPERIMENTAL AGRARIA SANTA ANA-JUNIN	CONSERVACIÓN DE RECURSOS GENÉTICOS	PEI / POI
22	ESTACION EXPERIMENTAL AGRARIA SANTA ANA-JUNIN	DESARROLLO DE VARIEDADES Y RAZAS	PEI / POI
23	ESTACION EXPERIMENTAL AGRARIA SANTA ANA-JUNIN	DETERMINACIÓN DE LA DEMANDA TECNOLÓGICA DE CULTIVOS Y CRIANZAS PRIORIZADOS	PEI / POI
24	ESTACION EXPERIMENTAL AGRARIA SANTA ANA-JUNIN	DISEÑO DE PAQUETE TECNOLÓGICO DE CULTIVOS Y CRIANZAS PRIORIZADOS	PEI / POI

25	ESTACION EXPERIMENTAL AGRARIA SANTA ANA-JUNIN	PRODUCCIÓN DE BIENES DE ALTA CALIDAD GENÉTICA	PEI / POI
26	ESTACION EXPERIMENTAL AGRARIA SANTA ANA-JUNIN	RECUPERACIÓN DE ÁREAS DEGRADADAS	PEI / POI
27	ESTACION EXPERIMENTAL AGRARIA SANTA ANA-JUNIN	TRANSFERENCIA DE TECNOLOGÍA AGRARIA	PEI / POI
28	ESTACION EXPERIMENTAL AGRARIA VISTA FLORIDA - LAMBAYEQUE	CONSERVACION DE LOS RECURSOS GENETICOS	PROGRAMAS PRESUPUESTALES
29	ESTACION EXPERIMENTAL AGRARIA VISTA FLORIDA - LAMBAYEQUE	DESARROLLO DE VARIETADES Y RAZAS	PROGRAMAS PRESUPUESTALES
30	ESTACION EXPERIMENTAL AGRARIA VISTA FLORIDA - LAMBAYEQUE	DETERMINACION DE LA DEMANDA	PROGRAMAS PRESUPUESTALES
31	ESTACION EXPERIMENTAL AGRARIA VISTA FLORIDA - LAMBAYEQUE	DISEÑO DE PAQUETES	PROGRAMAS PRESUPUESTALES
32	ESTACION EXPERIMENTAL AGRARIA VISTA FLORIDA - LAMBAYEQUE	INVESTIGACION EN SUELOS	PROGRAMAS PRESUPUESTALES
33	ESTACION EXPERIMENTAL AGRARIA VISTA FLORIDA - LAMBAYEQUE	INVESTIGACION FORESTAL	PROGRAMAS PRESUPUESTALES
34	ESTACION EXPERIMENTAL AGRARIA VISTA FLORIDA - LAMBAYEQUE	PRODUCCION	PROGRAMAS PRESUPUESTALES
35	ESTACION EXPERIMENTAL AGRARIA VISTA FLORIDA - LAMBAYEQUE	TRANSFERENCIA	PROGRAMAS PRESUPUESTALES
36	INIEA-ESTACION EXPERIMENTAL EL PORVENIR-SAN MARTIN	Determinación de la Demanda	PEI / POI
37	INIEA-ESTACION EXPERIMENTAL EL PORVENIR-SAN MARTIN	Investigación	PEI / POI
38	INIEA-ESTACION EXPERIMENTAL EL PORVENIR-SAN MARTIN	Investigación Forestal	PEI / POI
39	INIEA-ESTACION EXPERIMENTAL EL PORVENIR-SAN MARTIN	Producción de bienes de alta calidad genética	PEI / POI
40	INIEA-ESTACION EXPERIMENTAL EL PORVENIR-SAN MARTIN	Transferencia Tecnológica Agraria	PEI / POI
41	INIEA-ESTACION EXPERIMENTAL EL PORVENIR-SAN MARTIN	conservación de los recursos genéticos	PEI / POI
42	INSTITUTO NACIONAL DE INNOVACIÓN AGRARIA INIA	CONSERVACION DE LOS RR.G.	PROGRAMAS PRESUPUESTALES
43	INSTITUTO NACIONAL DE INNOVACIÓN AGRARIA INIA	DESARROLLO DE PROTOCOLOS DE BIOTECNOLOGIA	PROGRAMAS PRESUPUESTALES
44	INSTITUTO NACIONAL DE INNOVACIÓN AGRARIA INIA	DESARROLLO DE VARIETADES Y RAZAS	PROGRAMAS PRESUPUESTALES
45	INSTITUTO NACIONAL DE INNOVACIÓN AGRARIA INIA	DETERMINACION DE LA DEMANDA	PROGRAMAS PRESUPUESTALES
46	INSTITUTO NACIONAL DE INNOVACIÓN AGRARIA INIA	DISEÑO DE PAQUETES TECNOLOGICOS	PROGRAMAS PRESUPUESTALES

47	INSTITUTO NACIONAL DE INNOVACIÓN AGRARIA INIA	PRODUCCION DE MATERIAL GENETICO DE ALTA CALIDAD	PROGRAMAS PRESUPUESTALES
48	INSTITUTO NACIONAL DE INNOVACIÓN AGRARIA INIA	RECUPERACION DE AREAS DEGRADADAS	PROGRAMAS PRESUPUESTALES
49	INSTITUTO NACIONAL DE INNOVACIÓN AGRARIA INIA	TRANSFERENCIA DE TECNOLOGIA	PROGRAMAS PRESUPUESTALES

Legenda

Bien: Bien entregado a ciudadanos usuarios.
 Servicio: Servicio que brinda la entidad a ciudadanos usuarios o servicios misionales entregados por la entidad.
 Actividad: Actividad misional(actividad agrupadora) de la entidad que encontramos en los instrumentos de gestión del POI/PEI

V. SECCIÓN IV: INFORMACIÓN DE AUTOEVALUACIÓN DE LA GESTIÓN DE BIENES Y SERVICIOS ENTREGADOS POR LA ENTIDAD

Contiene información cualitativa de la gestión de los servicios públicos de la Entidad transparentando la información y el cumplimiento de los objetivos establecidos por la entidad y de la gestión efectuada en el uso de los fondos previstos para cada uno de ellos.

Asimismo, bajo un criterio de rendición de cuentas registra las limitaciones como las medidas que adopta para la mejora continua.

Cumplimiento de productos:

N°	Unidad Ejecutora Presupuestal	Nombre del producto	¿Se cumplió con los objetivos en el periodo a rendir?
1	ESTACION EXPERIMENTAL AGRARIA ANDENES-CUSCO	CONSERVACION DE LOS RR.GG	SI
2	ESTACION EXPERIMENTAL AGRARIA ANDENES-CUSCO	DESARROLLO DE VARIEDADES Y RAZAS	SI
3	ESTACION EXPERIMENTAL AGRARIA ANDENES-CUSCO	DETERMINACION DE LA DEMANDA	SI
4	ESTACION EXPERIMENTAL AGRARIA ANDENES-CUSCO	INVESTIGACION FORESTAL	SI
5	ESTACION EXPERIMENTAL AGRARIA ANDENES-CUSCO	PRODUCCION	PARCIALMENTE
6	ESTACION EXPERIMENTAL AGRARIA ANDENES-CUSCO	TRANSFERENCIA	SI
7	ESTACION EXPERIMENTAL AGRARIA ILLPA - PUNO	CONSERVACIÓN DE LOS RR.GG.	SI
8	ESTACION EXPERIMENTAL AGRARIA ILLPA - PUNO	DESARROLLO DE VARIEDADES Y RAZAS	SI
9	ESTACION EXPERIMENTAL AGRARIA ILLPA - PUNO	DETERMINACIÓN DE LA DEMANDA	SI
10	ESTACION EXPERIMENTAL AGRARIA ILLPA - PUNO	DISEÑO DE PAQUETES	SI
11	ESTACION EXPERIMENTAL AGRARIA ILLPA - PUNO	INVESTIGACIÓN EN SUELOS	SI
12	ESTACION EXPERIMENTAL AGRARIA ILLPA - PUNO	INVESTIGACIÓN FORESTAL	SI
13	ESTACION EXPERIMENTAL AGRARIA ILLPA - PUNO	PRODUCCIÓN	SI
14	ESTACION EXPERIMENTAL AGRARIA ILLPA - PUNO	TRANSFERENCIA	SI

15	ESTACION EXPERIMENTAL AGRARIA PUCALLPA - UCAYALI	Conservación de recursos genéticos	PARCIALMENTE
16	ESTACION EXPERIMENTAL AGRARIA PUCALLPA - UCAYALI	Desarrollo de variedades y razas	PARCIALMENTE
17	ESTACION EXPERIMENTAL AGRARIA PUCALLPA - UCAYALI	Determinación de la demanda	PARCIALMENTE
18	ESTACION EXPERIMENTAL AGRARIA PUCALLPA - UCAYALI	Producción	PARCIALMENTE
19	ESTACION EXPERIMENTAL AGRARIA PUCALLPA - UCAYALI	Transferencia	PARCIALMENTE
20	ESTACION EXPERIMENTAL AGRARIA PUCALLPA - UCAYALI	investigacion forestal	PARCIALMENTE
21	ESTACION EXPERIMENTAL AGRARIA SANTA ANA-JUNIN	CONSERVACIÓN DE RECURSOS GENÉTICOS	SI
22	ESTACION EXPERIMENTAL AGRARIA SANTA ANA-JUNIN	DESARROLLO DE VARIEDADES Y RAZAS	SI
23	ESTACION EXPERIMENTAL AGRARIA SANTA ANA-JUNIN	DETERMINACIÓN DE LA DEMANDA TECNOLÓGICA DE CULTIVOS Y CRIANZAS PRIORIZADOS	SI
24	ESTACION EXPERIMENTAL AGRARIA SANTA ANA-JUNIN	DISEÑO DE PAQUETE TECNOLÓGICO DE CULTIVOS Y CRIANZAS PRIORIZADOS	SI
25	ESTACION EXPERIMENTAL AGRARIA SANTA ANA-JUNIN	PRODUCCIÓN DE BIENES DE ALTA CALIDAD GENÉTICA	PARCIALMENTE
26	ESTACION EXPERIMENTAL AGRARIA SANTA ANA-JUNIN	RECUPERACIÓN DE ÁREAS DEGRADADAS	SI
27	ESTACION EXPERIMENTAL AGRARIA SANTA ANA-JUNIN	TRANSFERENCIA DE TECNOLOGÍA AGRARIA	SI
28	ESTACION EXPERIMENTAL AGRARIA VISTA FLORIDA - LAMBAYEQUE	CONSERVACION DE LOS RECURSOS GENETICOS	SI
29	ESTACION EXPERIMENTAL AGRARIA VISTA FLORIDA - LAMBAYEQUE	DESARROLLO DE VARIEDADES Y RAZAS	PARCIALMENTE
30	ESTACION EXPERIMENTAL AGRARIA VISTA FLORIDA - LAMBAYEQUE	DETERMINACION DE LA DEMANDA	SI
31	ESTACION EXPERIMENTAL AGRARIA VISTA FLORIDA - LAMBAYEQUE	DISEÑO DE PAQUETES	SI
32	ESTACION EXPERIMENTAL AGRARIA VISTA FLORIDA - LAMBAYEQUE	INVESTIGACION EN SUELOS	PARCIALMENTE
33	ESTACION EXPERIMENTAL AGRARIA VISTA FLORIDA - LAMBAYEQUE	INVESTIGACION FORESTAL	SI
34	ESTACION EXPERIMENTAL AGRARIA VISTA FLORIDA - LAMBAYEQUE	PRODUCCION	SI
35	ESTACION EXPERIMENTAL AGRARIA VISTA FLORIDA - LAMBAYEQUE	TRANSFERENCIA	SI
36	INIEA-ESTACION EXPERIMENTAL EL PORVENIR-SAN MARTIN	Determinación de la Demanda	SI
37	INIEA-ESTACION EXPERIMENTAL EL PORVENIR-SAN MARTIN	Investigación	SI
38	INIEA-ESTACION EXPERIMENTAL EL PORVENIR-SAN MARTIN	Investigación Forestal	SI

39	INIEA-ESTACION EXPERIMENTAL EL PORVENIR-SAN MARTIN	Producción de bienes de alta calidad genética	SI
40	INIEA-ESTACION EXPERIMENTAL EL PORVENIR-SAN MARTIN	Transferencia Tecnológica Agraria	SI
41	INIEA-ESTACION EXPERIMENTAL EL PORVENIR-SAN MARTIN	conservación de los recursos genéticos	SI
42	INSTITUTO NACIONAL DE INNOVACIÓN AGRARIA INIA	CONSERVACION DE LOS RR.G.	SI
43	INSTITUTO NACIONAL DE INNOVACIÓN AGRARIA INIA	DESARROLLO DE PROTOCOLOS DE BIOTECNOLOGIA	PARCIALMENTE
44	INSTITUTO NACIONAL DE INNOVACIÓN AGRARIA INIA	DESARROLLO DE VARIEDADES Y RAZAS	SI
45	INSTITUTO NACIONAL DE INNOVACIÓN AGRARIA INIA	DETERMINACION DE LA DEMANDA	SI
46	INSTITUTO NACIONAL DE INNOVACIÓN AGRARIA INIA	DISEÑO DE PAQUETES TECNOLOGICOS	SI
47	INSTITUTO NACIONAL DE INNOVACIÓN AGRARIA INIA	PRODUCCION DE MATERIAL GENETICO DE ALTA CALIDAD	PARCIALMENTE
48	INSTITUTO NACIONAL DE INNOVACIÓN AGRARIA INIA	RECUPERACION DE AREAS DEGRADADAS	SI
49	INSTITUTO NACIONAL DE INNOVACIÓN AGRARIA INIA	TRANSFERENCIA DE TECNOLOGIA	SI

Nota: La relación de productos a evaluar es la definida en la sección III "Información de bienes y servicios entregados por la entidad".

Detalle del cumplimiento del producto: CONSERVACION DE LOS RR.GG

A. ¿Se cumplió con los objetivos y metas programadas en el periodo a rendir?

SI	NO	PARCIALMENTE	NO APLICA
X			

Nota: En caso marque la opción no aplica, se adjuntará un sustento en PDF y no se registrará información en las siguientes preguntas.

B. ¿Cuáles son los logros alcanzados en el periodo a rendir?

Se logró conservar 2680 accesiones y caracterizar 223 accesiones de la agrobiodiversidad nacional en el banco de germoplasma ubicado en la Estación Experimental Agraria Andenes.

C. ¿Qué Limitaciones han tenido en el periodo a rendir?

Las restricciones aplicadas para mitigar los efectos de la pandemia por COVID-19.

D. ¿Qué Acciones han tomado respecto a las limitaciones?

Se ha aplicado los protocolos sanitarios para el desarrollo de las actividades de conservación de germoplasma.

E. ¿Cuáles son las recomendaciones para el siguiente periodo de gestión?

Incorporar a las colecciones de germoplasma mayor número de accesiones promisorias y de importancia para la seguridad alimentaria.SDF

Detalle del cumplimiento del producto: DESARROLLO DE VARIEDADES Y RAZAS

A. ¿Se cumplió con los objetivos y metas programadas en el periodo a rendir?

SI	NO	PARCIALMENTE	NO APLICA
X			

Nota: En caso marque la opción no aplica, se adjuntará un sustento en PDF y no se registrará información en las siguientes preguntas.

B. ¿Cuáles son los logros alcanzados en el periodo a rendir?

Se ha logrado la liberación de una nueva variedad de haba, denominada ¿INIA 444 ¿ SIWINA¿.

C. ¿Qué Limitaciones han tenido en el periodo a rendir?

Las restricciones aplicadas para mitigar los efectos de la pandemia por COVID-19.

D. ¿Qué Acciones han tomado respecto a las limitaciones?

Se ha aplicado los protocolos sanitarios para el desarrollo de los estudios de investigación.

E. ¿Cuáles son las recomendaciones para el siguiente periodo de gestión?

Realizar el seguimiento y evaluación a los proyectos de investigación a fin de lograr las variedades, razas o tecnologías estudiadas.

Detalle del cumplimiento del producto: DETERMINACION DE LA DEMANDA

A. ¿Se cumplió con los objetivos y metas programadas en el periodo a rendir?

SI	NO	PARCIALMENTE	NO APLICA
X			

Nota: En caso marque la opción no aplica, se adjuntará un sustento en PDF y no se registrará información en las siguientes preguntas.

B. ¿Cuáles son los logros alcanzados en el periodo a rendir?

Se ha elaborado 01 (un) estudio de determinación de la demanda en el cultivo del cacao.

C. ¿Qué Limitaciones han tenido en el periodo a rendir?

Las restricciones aplicadas para mitigar los efectos de la pandemia por COVID-19.

D. ¿Qué Acciones han tomado respecto a las limitaciones?

Se ha aplicado los protocolos sanitarios para el desarrollo de las actividades de determinación de la demanda.

E. ¿Cuáles son las recomendaciones para el siguiente periodo de gestión?

Continuar con los estudios para la determinación de la demanda de tecnología de los productores del ámbito de intervención de la UE.

Detalle del cumplimiento del producto: INVESTIGACION FORESTAL

A. ¿Se cumplió con los objetivos y metas programadas en el periodo a rendir?

SI	NO	PARCIALMENTE	NO APLICA
X			

Nota: En caso marque la opción no aplica, se adjuntará un sustento en PDF y no se registrará información en las siguientes preguntas.

B. ¿Cuáles son los logros alcanzados en el periodo a rendir?

Se ha elaborado 03 documentos técnicos sobre el estudio de especies forestales, así mismo, se ha producido 1300 plantones con fines de recuperación de áreas degradadas o alteradas.

C. ¿Qué Limitaciones han tenido en el periodo a rendir?

Las restricciones aplicadas para mitigar los efectos de la pandemia por COVID-19.

D. ¿Qué Acciones han tomado respecto a las limitaciones?

Se ha aplicado los protocolos sanitarios para el desarrollo de las actividades de investigación forestal.

E. ¿Cuáles son las recomendaciones para el siguiente periodo de gestión?

Incorporar un mayor número de especies forestales en estudio.

Detalle del cumplimiento del producto: PRODUCCION

A. ¿Se cumplió con los objetivos y metas programadas en el periodo a rendir?

SI	NO	PARCIALMENTE	NO APLICA
		X	

Nota: En caso marque la opción no aplica, se adjuntará un sustento en PDF y no se registrará información en las siguientes preguntas.

B. ¿Cuáles son los logros alcanzados en el periodo a rendir?

Se logró beneficiar a 2144 productores agropecuarios en el ámbito de intervención de la EEA Andenes (región Cusco) con la entrega de material de alta calidad genética (semillas, plantones y reproductores).

C. ¿Qué Limitaciones han tenido en el periodo a rendir?

Las restricciones aplicadas para mitigar los efectos de la pandemia por COVID-19.

D. ¿Qué Acciones han tomado respecto a las limitaciones?

Se ha aplicado los protocolos sanitarios para el desarrollo de las actividades de producción de material genético

E. ¿Cuáles son las recomendaciones para el siguiente periodo de gestión?

Replantear las prioridades de producción de material genético en función a la demanda regional.

Detalle del cumplimiento del producto: TRANSFERENCIA

A. ¿Se cumplió con los objetivos y metas programadas en el periodo a rendir?

SI	NO	PARCIALMENTE	NO APLICA
X			

Nota: En caso marque la opción no aplica, se adjuntará un sustento en PDF y no se registrará información en las siguientes preguntas.

B. ¿Cuáles son los logros alcanzados en el periodo a rendir?

Se logró fortalecer las capacidades de 299 productores agropecuarios en el uso y aplicación de buenas prácticas agropecuarias.

C. ¿Qué Limitaciones han tenido en el periodo a rendir?

Las restricciones aplicadas para mitigar los efectos de la pandemia por COVID-19.

D. ¿Qué Acciones han tomado respecto a las limitaciones?

Se ha aplicado los protocolos sanitarios para el desarrollo de los eventos de transferencia de tecnología.

E. ¿Cuáles son las recomendaciones para el siguiente periodo de gestión?

Programar eventos de transferencia de tecnología aprovechando las ventajas que ofrecen las plataformas digitales.

Detalle del cumplimiento del producto: CONSERVACIÓN DE LOS RR.GG.

A. ¿Se cumplió con los objetivos y metas programadas en el periodo a rendir?

SI	NO	PARCIALMENTE	NO APLICA
X			

Nota: En caso marque la opción no aplica, se adjuntará un sustento en PDF y no se registrará información en las siguientes preguntas.

B. ¿Cuáles son los logros alcanzados en el periodo a rendir?

Se logró conservar 596 accesiones de Haba, 323 accesiones de Cañihua y 1800 accesiones de Quinua, de la agrobiodiversidad nacional en el banco de germoplasma ubicado en la Estación Experimental Agraria Illpa. Se ha caracterizado 278 accesiones de quinua, se ha concluido con la sistematización de datos pasaporte de la colección de quinua, cañihua y haba; se está redactando el informe anual e informe sobre datos pasaporte.

C. ¿Qué Limitaciones han tenido en el periodo a rendir?

No se cuenta con un especialista en Recursos Genéticos, pues la plaza N° 0328 de Especialista en Recursos Genéticos desempeña sus funciones en la EEA Andenes Cusco, además del reducido presupuesto en bienes y servicios y el impacto negativo del COVID-19 para desarrollar normalmente las actividades del mantenimiento del Banco de Germoplasma de la EEA Illpa Puno.

D. ¿Qué Acciones han tomado respecto a las limitaciones?

En cuanto que la plaza se encuentra en otra sede (Cusco), en su debido momento se realizó trámites para dicha plaza se conserve en la EEA Illpa Puno, y respecto al COVID-19 se ha aplicado las medidas preventivas contenidas en los protocolos sanitarios y similares para el desarrollo de las actividades

E. ¿Cuáles son las recomendaciones para el siguiente periodo de gestión?

Realizar las evaluaciones de viabilidad de las accesiones y continuar con las evaluaciones de conservación. En relación al personal, tramitar la convocatoria al concurso público de la plaza N° 0328 de Especialista en Recursos Genético, que se encontrará vacante en el segundo semestre del 2022. Y corresponde a nivel central del Pliego INIA gestionar mayores recursos presupuestales en bienes y servicios para mejorar el desempeño misional en la EEA Illpa Puno.

Detalle del cumplimiento del producto: DESARROLLO DE VARIEDADES Y RAZAS

A. ¿Se cumplió con los objetivos y metas programadas en el periodo a rendir?

SI	NO	PARCIALMENTE	NO APLICA
X			

Nota: En caso marque la opción no aplica, se adjuntará un sustento en PDF y no se registrará información en las siguientes preguntas.

B. ¿Cuáles son los logros alcanzados en el periodo a rendir?

Se cumplió con instalar los experimentos programados en el POI 2021, tanto de cultivos como quinua, haba, cañihua, papa, avena, y en crianzas en ovinos y alpacas, considerando el calendario agrícola inicia en agosto y concluye al siguiente año en julio, y el calendario pecuario inicia en enero y concluye en diciembre.

C. ¿Qué Limitaciones han tenido en el periodo a rendir?

Reducida disponibilidad presupuestal en los Programa de Investigación, que limita la ejecución de investigaciones de mayor alcance. Las restricciones aplicadas por el Gobierno para mitigar los efectos de la pandemia por COVID-19.

D. ¿Qué Acciones han tomado respecto a las limitaciones?

Se ha realizado el ajuste de trabajos de investigación al presupuesto asignado, además se ha aplicado los protocolos sanitarios para el desarrollo de las actividades de investigación y transferencia agropecuaria.

E. ¿Cuáles son las recomendaciones para el siguiente periodo de gestión?

Realizar evaluaciones para mejorar la oferta de innovaciones y paquetes tecnológicos para los agricultores de la región y la sierra del país. Además que se tramite mayores recursos presupuestales y que se convoque a concurso público las plazas vacantes CAP y CAS.

Detalle del cumplimiento del producto: DETERMINACIÓN DE LA DEMANDA

A. ¿Se cumplió con los objetivos y metas programadas en el periodo a rendir?

SI	NO	PARCIALMENTE	NO APLICA
X			

Nota: En caso marque la opción no aplica, se adjuntará un sustento en PDF y no se registrará información en las siguientes preguntas.

B. ¿Cuáles son los logros alcanzados en el periodo a rendir?

Se ha concluido con los trabajos de campo y se encuentra en culminación de la redacción del Paquete Tecnológico del cultivo de café en condiciones de la Selva Alta de la región Puno, el mismo que debe publicarse en el año 2022.

C. ¿Qué Limitaciones han tenido en el periodo a rendir?

El estudio se realizó en el valle de San Juan del Oro de la provincia de Sandia, donde se tuvo limitaciones para realizar encuestas respecto a la provisión de combustible y gastos operativos. Además de las restricciones aplicadas para mitigar los efectos de la pandemia por COVID-19.

D. ¿Qué Acciones han tomado respecto a las limitaciones?

Se ha tratado de restringir gastos, y en relación al COVID-19 se ha aplicado los protocolos sanitarios, contemplados en normas expresas para el desarrollo de las

actividades de determinación de la demanda.

E. ¿Cuáles son las recomendaciones para el siguiente periodo de gestión?

Que se gestione el adecuado presupuesto y en el 2022 se realizará el estudio para la obtención de un paquete tecnológico del cultivo de la cañihua al finalizar el 2022.

Detalle del cumplimiento del producto: DISEÑO DE PAQUETES

A. ¿Se cumplió con los objetivos y metas programadas en el periodo a rendir?

SI	NO	PARCIALMENTE	NO APLICA
X			

Nota: En caso marque la opción no aplica, se adjuntará un sustento en PDF y no se registrará información en las siguientes preguntas.

B. ¿Cuáles son los logros alcanzados en el periodo a rendir?

Paquete Tecnológico del cultivo de café en condiciones de la Selva Alta de la región Puno, se tiene un avance del 85% en la elaboración del documento.

C. ¿Qué Limitaciones han tenido en el periodo a rendir?

La restricción de presupuesto para el desarrollo de las actividades por la limitada disposición de bienes y servicios adecuados. Además de las restricciones aplicadas para mitigar los efectos de la pandemia por COVID-19.

D. ¿Qué Acciones han tomado respecto a las limitaciones?

Se ha aplicado los protocolos sanitarios para el desarrollo de las actividades de producción de paquetes tecnológicos.

E. ¿Cuáles son las recomendaciones para el siguiente periodo de gestión?

Evaluar los trabajos de investigación que se vienen realizando para mejorar la calidad de los resultados, además que se debe tramitar a través de la sede central del INIA mayores presupuestos para los trabajos de investigación, y continuar con los protocolos de seguridad sanitaria ante el COVID-19.

Detalle del cumplimiento del producto: INVESTIGACIÓN EN SUELOS

A. ¿Se cumplió con los objetivos y metas programadas en el periodo a rendir?

SI	NO	PARCIALMENTE	NO APLICA
X			

Nota: En caso marque la opción no aplica, se adjuntará un sustento en PDF y no se registrará información en las siguientes preguntas.

B. ¿Cuáles son los logros alcanzados en el periodo a rendir?

Se ha realizado la implementación del equipo de muestreador de suelos en el laboratorio de LABSAF para realizar el muestreo de suelos, y se han ejecutado un total de 2615 análisis químicos de muestras ejecutadas y un total de 2173 beneficiarios. El PP 089 ha ejecutado 01 experimento y realizado capacitaciones de "Manejo sustentable del suelo a través del uso de enmiendas orgánicas en los principales cultivos" y "Uso de coberturas vegetales en la recuperación de suelos degradados" beneficiando a un total de 271 productores.

C. ¿Qué Limitaciones han tenido en el periodo a rendir?

Existen restricciones presupuestarias para aplicar las actividades misionales, que limitan contar con un personal adecuado de laboratorio y realizar las adquisiciones de bienes necesarias para la ejecución de actividades. Además de las restricciones aplicadas por el Gobierno para mitigar los efectos de la pandemia por COVID-19.

D. ¿Qué Acciones han tomado respecto a las limitaciones?

Se ha optimizado los recursos limitados para la ejecución de las actividades y logro de las metas programadas. Se ha aplicado los protocolos sanitarios para el desarrollo de las actividades de investigación en suelos.

E. ¿Cuáles son las recomendaciones para el siguiente periodo de gestión?

Realizar la gestión presupuestaria de parte de la Jefatura y/o Dirección para la implementación y modernización de los aparatos y equipos de trabajo de laboratorio de análisis químico, y así continuar brindando el servicio a la región de Puno.

Detalle del cumplimiento del producto: INVESTIGACIÓN FORESTAL

A. ¿Se cumplió con los objetivos y metas programadas en el periodo a rendir?

SI	NO	PARCIALMENTE	NO APLICA
X			

Nota: En caso marque la opción no aplica, se adjuntará un sustento en PDF y no se registrará información en las siguientes preguntas.

B. ¿Cuáles son los logros alcanzados en el periodo a rendir?

Se ha realizado la publicación de 02 Artículos Científicos: ¿Propiedades físicas, mecánicas y características anatómicas de *Vochysia kosnipatae* huamantupa (Alco kaspi) de una plantación del distrito San Gabán y ¿Características anatómicas y propiedades físicas de la madera de *Cedrela odorata* L., de 22 años, San Gabán ¿ Perú.

Se continua con dos estudios y un informe referido a los trabajos de investigación y evaluación en recursos forestales del valle de San Gabán ubicado en el

Distrito de San Gabán y provincia de Carabaya Puno.

C. ¿Qué Limitaciones han tenido en el periodo a rendir?

Se tiene limitada disponibilidad presupuestal que afectan la adquisición de bienes y servicios, que inciden en el logro de las metas programadas. Además de las restricciones aplicadas por el Gobierno para mitigar los efectos de la pandemia por COVID-19.

D. ¿Qué Acciones han tomado respecto a las limitaciones?

Se optimizado el presupuesto destinado para las actividades programadas. Además se ha aplicado los protocolos sanitarios para el desarrollo de las actividades de investigación forestal.

E. ¿Cuáles son las recomendaciones para el siguiente periodo de gestión?

Realizar el seguimiento de los dos estudios y el informe referido a los trabajos de investigación y evaluación de los recursos forestales, para el cumplimiento de las metas programadas, y cuya fecha de término estimada es diciembre del año 2022.

Detalle del cumplimiento del producto: PRODUCCIÓN

A. ¿Se cumplió con los objetivos y metas programadas en el periodo a rendir?

SI	NO	PARCIALMENTE	NO APLICA
X			

Nota: En caso marque la opción no aplica, se adjuntará un sustento en PDF y no se registrará información en las siguientes preguntas.

B. ¿Cuáles son los logros alcanzados en el periodo a rendir?

Se ha logrado producir tubérculos-semilla de papa un total de 99.069 t de alta calidad genética; en el cultivo de quinua se obtuvo 26.625 t de semilla certificada; el cultivo de cañihua se ha producido 2.847 t de semilla No Certificada; en el cultivo de avena forrajera se tiene una producción bruta de 23.220 t y en el cultivo de haba se ha logrado producir 5.350 t categoría certificada. Se ha logrado producir un total de 1185 reproductores entre bovinos, ovinos, alpacas y cuyes.

C. ¿Qué Limitaciones han tenido en el periodo a rendir?

En el anexo IIIpa los semilleros de papa, quinua, cañihua han sido afectado severamente por inclemencias climáticas de sequía y granizada afectándose entre

45 y 50 % de los cultivos, los cuales han sido descartados por SENASA en su certificación. Además de la reducida disponibilidad presupuestal para la Producción de semillas y reproductores, que limita la adquisición de bienes y servicios necesarios para el logro de las metas propuestas en el Plan Operativo Institucional

D. ¿Qué Acciones han tomado respecto a las limitaciones?

Trámites internos y con SENASA para presentar la documentación oportuna de certificaciones de semilla para la autorización de venta. Racionalización de personal técnico y auxiliar para el apoyo de los trabajos de campo. Se ha aplicado los protocolos sanitarios para el desarrollo de las actividades de investigación y transferencia agropecuaria.

E. ¿Cuáles son las recomendaciones para el siguiente periodo de gestión?

Gestión a nivel de las autoridades del INIA para obtener el incremento de presupuesto anual que permitan mejorar las condiciones del uso de bienes y servicios para la mayor cobertura de la problemática agraria en la región, y permita también realizar publicaciones de artículos científicos en revistas indexadas.

Detalle del cumplimiento del producto: TRANSFERENCIA

A. ¿Se cumplió con los objetivos y metas programadas en el periodo a rendir?

SI	NO	PARCIALMENTE	NO APLICA
X			

Nota: En caso marque la opción no aplica, se adjuntará un sustento en PDF y no se registrará información en las siguientes preguntas.

B. ¿Cuáles son los logros alcanzados en el periodo a rendir?

Se ha realizado charlas técnicas sobre la importancia de labores culturales y control fitosanitario, curso de capacitación en manejo integrado de gorgojo de los andes, asistencia Técnica en manejo agronómico de cultivo de papa, eventos de demostración de método de selección y clasificación de papa para semilla. Además se desarrolló dos reuniones técnicas con participación de los miembros del CTRIA.

C. ¿Qué Limitaciones han tenido en el periodo a rendir?

Reducida disponibilidad presupuestal que limita la adquisición de bienes y servicios para el adecuado cumplimiento de las metas del Plan Operativo Institucional. Además, se restringe la adecuada adquisición de bienes y servicios necesarios para el cumplimiento de las metas programadas. Además de las restricciones aplicadas por el Gobierno para mitigar los efectos de la pandemia por COVID-19.

D. ¿Qué Acciones han tomado respecto a las limitaciones?

Gestionar mayores recursos presupuestales en bienes y servicios para mejorar el desempeño y logro de objetivos. Se ha aplicado los protocolos sanitarios para el

desarrollo de las actividades de investigación y transferencia agropecuaria.

E. ¿Cuáles son las recomendaciones para el siguiente periodo de gestión?

Se gestione el adecuado presupuesto para realizar y cumplir las actividades e incrementar el número de personal del área.

Detalle del cumplimiento del producto: Conservación de recursos genéticos

A. ¿Se cumplió con los objetivos y metas programadas en el periodo a rendir?

SI	NO	PARCIALMENTE	NO APLICA
		X	

Nota: En caso marque la opción no aplica, se adjuntará un sustento en PDF y no se registrará información en las siguientes preguntas.

B. ¿Cuáles son los logros alcanzados en el periodo a rendir?

Se viene trabajando el POI 2022

C. ¿Qué Limitaciones han tenido en el periodo a rendir?

Se viene trabajando el POI 2022

D. ¿Qué Acciones han tomado respecto a las limitaciones?

Se viene trabajando el POI 2022

E. ¿Cuáles son las recomendaciones para el siguiente periodo de gestión?

Se viene trabajando el POI 2022

Detalle del cumplimiento del producto: Desarrollo de variedades y razas

A. ¿Se cumplió con los objetivos y metas programadas en el periodo a rendir?

SI	NO	PARCIALMENTE	NO APLICA
		X	

Nota: En caso marque la opción no aplica, se adjuntará un sustento en PDF y no se registrará información en las siguientes preguntas.

B. ¿Cuáles son los logros alcanzados en el periodo a rendir?

Se viene trabajando el POI 2022

C. ¿Qué Limitaciones han tenido en el periodo a rendir?

Se viene trabajando el POI 2022

D. ¿Qué Acciones han tomado respecto a las limitaciones?

Se viene trabajando el POI 2022

E. ¿Cuáles son las recomendaciones para el siguiente periodo de gestión?

Se viene trabajando el POI 2022

Detalle del cumplimiento del producto: Determinación de la demanda

A. ¿Se cumplió con los objetivos y metas programadas en el periodo a rendir?

SI	NO	PARCIALMENTE	NO APLICA
		X	

Nota: En caso marque la opción no aplica, se adjuntará un sustento en PDF y no se registrará información en las siguientes preguntas.

B. ¿Cuáles son los logros alcanzados en el periodo a rendir?

Se viene trabajando el POI 2022

C. ¿Qué Limitaciones han tenido en el periodo a rendir?

Se viene trabajando el POI 2022

D. ¿Qué Acciones han tomado respecto a las limitaciones?

Se viene trabajando el POI 2022

E. ¿Cuáles son las recomendaciones para el siguiente periodo de gestión?

Se viene trabajando el POI 2022

Detalle del cumplimiento del producto: Producción

A. ¿Se cumplió con los objetivos y metas programadas en el periodo a rendir?

SI	NO	PARCIALMENTE	NO APLICA
		X	

Nota: En caso marque la opción no aplica, se adjuntará un sustento en PDF y no se registrará información en las siguientes preguntas.

B. ¿Cuáles son los logros alcanzados en el periodo a rendir?

Se viene trabajando el POI 2022

C. ¿Qué Limitaciones han tenido en el periodo a rendir?

Se viene trabajando el POI 2022

D. ¿Qué Acciones han tomado respecto a las limitaciones?

Se viene trabajando el POI 2022

E. ¿Cuáles son las recomendaciones para el siguiente periodo de gestión?

Se viene trabajando el POI 2022

Detalle del cumplimiento del producto: Transferencia

A. ¿Se cumplió con los objetivos y metas programadas en el periodo a rendir?

SI	NO	PARCIALMENTE	NO APLICA
		X	

Nota: En caso marque la opción no aplica, se adjuntará un sustento en PDF y no se registrará información en las siguientes preguntas.

B. ¿Cuáles son los logros alcanzados en el periodo a rendir?

Se viene trabajando el POI 2022

C. ¿Qué Limitaciones han tenido en el periodo a rendir?

Se viene trabajando el POI 2022

D. ¿Qué Acciones han tomado respecto a las limitaciones?

Se viene trabajando el POI 2022

E. ¿Cuáles son las recomendaciones para el siguiente periodo de gestión?

Se viene trabajando el POI 2022

Detalle del cumplimiento del producto: investigacion forestal

A. ¿Se cumplió con los objetivos y metas programadas en el periodo a rendir?

SI	NO	PARCIALMENTE	NO APLICA
		X	

Nota: En caso marque la opción no aplica, se adjuntará un sustento en PDF y no se registrará información en las siguientes preguntas.

B. ¿Cuáles son los logros alcanzados en el periodo a rendir?

Se viene trabajando el POI 2022

C. ¿Qué Limitaciones han tenido en el periodo a rendir?

Se viene trabajando el POI 2022

D. ¿Qué Acciones han tomado respecto a las limitaciones?

Se viene trabajando el POI 2022

E. ¿Cuáles son las recomendaciones para el siguiente periodo de gestión?

Se viene trabajando el POI 2022

Detalle del cumplimiento del producto: CONSERVACIÓN DE RECURSOS GENÉTICOS

A. ¿Se cumplió con los objetivos y metas programadas en el periodo a rendir?

SI	NO	PARCIALMENTE	NO APLICA
X			

Nota: En caso marque la opción no aplica, se adjuntará un sustento en PDF y no se registrará información en las siguientes preguntas.

B. ¿Cuáles son los logros alcanzados en el periodo a rendir?

Se culminó con las pruebas de germinación para de ahí seleccionar las semillas de las accesiones con menor poder germinativo para regenerar en la campaña 2021-2022

Preparación de accesiones con base en las pruebas de germinación del germoplasma de *Lupinus mutabilis* ¿ Tarwi para refrescar para la campaña 2021-2022.

963 accesiones

Siembra de las 963 accesiones seleccionadas de germoplasma de tarwi en el Lote N° 11 de la EEA Santa Ana.

Preparación de 3,465 etiquetas enceradas para campo, con la información correspondiente a cada accesión y 5 etiquetas por cada accesión.

Siembra de 46 parcelas de 21 accesiones de germoplasma de maca en el paraje Chacualin en las altura entre las provincias de Tarma y Junín, con el apoyo de agricultor Santiago Ricaldi

Realización de Charla ¿Importancia de la conservación in situ y ex situ¿

Control fitosanitario del germoplasma de tarwi instalado en el Lote n° 11,

C. ¿Qué Limitaciones han tenido en el periodo a rendir?

Ninguno

D. ¿Qué Acciones han tomado respecto a las limitaciones?

Ninguno

E. ¿Cuáles son las recomendaciones para el siguiente periodo de gestión?

Continuar con los trabajos instalados y programados en el POI 2022

Detalle del cumplimiento del producto: DESARROLLO DE VARIEDADES Y RAZAS

A. ¿Se cumplió con los objetivos y metas programadas en el periodo a rendir?

SI	NO	PARCIALMENTE	NO APLICA
X			

Nota: En caso marque la opción no aplica, se adjuntará un sustento en PDF y no se registrará información en las siguientes preguntas.

B. ¿Cuáles son los logros alcanzados en el periodo a rendir?

Atreves de DDTA , la Estación Experimental Agraria Santa Ana Junín, viene realizando trabajos de investigación con la finalidad de generar nuevos cultivares y razas que atiendan las demandas tecnológicas de los pequeños y medianos productores.

C. ¿Qué Limitaciones han tenido en el periodo a rendir?

Limitado presupuesto para realizar investigación

Pandemia

D. ¿Qué Acciones han tomado respecto a las limitaciones?

Se elabora un plan de actividades con sus respectivo presupuesto

Protocolos contra el COVID 19

E. ¿Cuáles son las recomendaciones para el siguiente periodo de gestión?

Se recomienda continuar con los trabajos de investigación

Detalle del cumplimiento del producto: DETERMINACIÓN DE LA DEMANDA TECNOLÓGICA DE CULTIVOS Y CRIANZAS PRIORIZADOS

A. ¿Se cumplió con los objetivos y metas programadas en el periodo a rendir?

SI	NO	PARCIALMENTE	NO APLICA
X			

Nota: En caso marque la opción no aplica, se adjuntará un sustento en PDF y no se registrará información en las siguientes preguntas.

B. ¿Cuáles son los logros alcanzados en el periodo a rendir?

Se realizo la Determinación de la Demanda Tecnológica del cultivo maíz amiláceo de la región Junín.

C. ¿Qué Limitaciones han tenido en el periodo a rendir?

No se pudo iniciar con la aplicación de encuestas en los primeros meses por el riesgo de contagio de COVID 19

D. ¿Qué Acciones han tomado respecto a las limitaciones?

Vacunas oportunas contra el COVID 19

E. ¿Cuáles son las recomendaciones para el siguiente periodo de gestión?

Continuar con los trabajos de Determinación de la Demanda Tecnológica de cultivos y crianzas priorizadas.

Detalle del cumplimiento del producto: DISEÑO DE PAQUETE TECNOLÓGICO DE CULTIVOS Y CRIANZAS PRIORIZADOS

A. ¿Se cumplió con los objetivos y metas programadas en el periodo a rendir?

SI	NO	PARCIALMENTE	NO APLICA
X			

Nota: En caso marque la opción no aplica, se adjuntará un sustento en PDF y no se registrará información en las siguientes preguntas.

B. ¿Cuáles son los logros alcanzados en el periodo a rendir?

Se elaboro el Diseño de Paquete Tecnológico del cultivo de papa para la región Junín, recopilando información técnico científico generadas por instituciones públicas y privadas.

C. ¿Qué Limitaciones han tenido en el periodo a rendir?

Ninguno

D. ¿Qué Acciones han tomado respecto a las limitaciones?

Ninguno

E. ¿Cuáles son las recomendaciones para el siguiente periodo de gestión?

Se debe publicar el documento elaborado.

Detalle del cumplimiento del producto: PRODUCCIÓN DE BIENES DE ALTA CALIDAD GENÉTICA

A. ¿Se cumplió con los objetivos y metas programadas en el periodo a rendir?

SI	NO	PARCIALMENTE	NO APLICA
		X	

Nota: En caso marque la opción no aplica, se adjuntará un sustento en PDF y no se registrará información en las siguientes preguntas.

B. ¿Cuáles son los logros alcanzados en el periodo a rendir?

Se produjo bienes de alta calidad genética según lo programado en el POI 2021

Produccion de semilla registrada de haba - Gergona; A la fecha se tiene 873 kg, de semilla y 742 kg de descarte/consumo para su comercialización a los productores de la zona del Valle del Mantaro y otros.

Produccion de semilla registrada de haba - Amarilla; Se encuentra en proceso de seleeción, clasificación de semilla, descarte/consumo y desperdicio en el almacén general.

Produccion de semilla básica de quinua - INIA 433 - Santa Ana; se tiene 254 kg de semilla y 12 kg de descarte/consumo para su comercialización a los productores de la zona del Valle del Mantaro y otros.

Produccion de semilla básica de quinua - INIA 438 - Acollina; se tiene 89 kg. de descarte/consumo. Rechazado por SENASA.

Produccion de semilla básica de tarwi - Andenes 90; se tiene 945 kg. de semilla y 109 kg de desacrte/consumo para su comercialización para los productores de

la zona del Valle del Mantaro y otros.

Produccion de semilla básica de trigo - Vicseño; se obtuvo de la cosecha el peso bruto de 3,905 kg. Rechazado por SENASA.

Produccion de semilla certificada de arveja - INIA 103 - Remate; se tiene 1,288 kg de semilla y 439 kg. descarte/consumo para la comercialización de la zona del Valle del Mantaro y otros.

Produccion de semilla básica de maíz - Blanco Urubamba PMV 560, Se tiene 470 kg de semilla y 2174 kg de descarte/consumo para su comercialización a los productores de la zona del valle del Mantaro y otros.

Produccion de semilla certificada de maíz - Blanco Urubamba PMV 560; se realizo la cosecha de acuerdo a lo siguiente: el Lote 18 el 13 y 14 de julio 2021, el Lote 16 los días 22 y 23 de julio y el Lote 17 los días 06,09,10,11 de agosto 2021, a la fecha se encuentra en proceso secado en los almacenes y el primer lote cosechado en desgrane manual.

Produccion de semilla básica de avena - INIA 901 - Mantaro 15; se realizo la trilla el 12 y 13 de julio 2021 con un peso bruto de 10,604 kg.; a la fecha se encuentra en proceso de selección, clasificación y desinfección en la planta de acondicionamiento.

Produccion de semilla certificada de avena - INIA 901 - Mantaro 15 - CONVENIOS; se tiene en la localidad Las Lomas de Azapampa 10,710 de peso bruto; en la localidad de Quero - Chupaca 4,938 kg de peso bruto y en San Pedro de Saños 7,832 kg. de peso bruto, todos en proceso de certificación por SENASA en la planta de acondicionamiento.

Produccion de semilla registrada de avena - INIA 901 - Mantaro 15; se tiene 3920 kg de semilla y 518 kg de descarte/consumo; a la fecha se encuentra en proceso de certificación por SENASA en la planta de acondicionamiento.

Produccion de semilla básica I de papa Yungay, Unica, Andina, Canchan y Amarilis; se realizo la comercializacion a los productores de la zona del Valle del Mantaro y otras Regiones del país.

Produccion de semilla básica II de papa Yungay, Andina, Unica, Kawsay, Canchan y Amarilis; se realizo la comercializacion a los productores de la zona del Valle del Mantaro y otras Regiones del país.

Produccion de semilla registrada de papa Yungay, Unica y Canchan; se realizo la comercializacion a los productores de la zona del Valle del Mantaro y otras Regiones del país.

Produccion de Semilla Genetica (plantulas libres de virus, semillas pre basicas de variedades de papa) Variedades Yungay, Andina, Unica, Canchan, Amarilis y otras, en el presente trimestre la produccion es de 79,920 plantulas de las diferentes variedades de las cuales 46,359 plantulas dirigidos a los productores y de la producción de 54,060 tuberculillos de las variedades Unica, Yungay, Amarilis y Cachan producidos en invernadero.

Instalacion de pasto asociado en 1 Ha en la EEA Santa Ana

Trabajos preventivos sanitarios contyra salmonella y linfadenitis

Venta de animales beneficiados por encontrarse en epoca de saca, en beneficio de trabajadores de la estación

Se viene ejecutando el proyecto de mejoramiento de servicios de covertura para la competitividad de productores de cuyes

Se viene ejecutando el proyecto de mejoramiento de servicios de covertura para la competitividad de productores de cuyes

Se realizó Charlas de capacitación a productores y especialistas en animales menores de Foncodes de la Región Central

C. ¿Qué Limitaciones han tenido en el periodo a rendir?

Limitado presupuesto asignado

En la Campaña 2020-2021, los efectos climáticos ha afectado el desarrollo vegetativo normal el cual refleja en la producción de los semilleros de los cultivos de papa, maíz y quinua, con respecto a trigo, avena, haba y arveja se noto relativamente baja en el rendimiento, sin embargo esto conlleva a los periodos largo de sequia, helada y lluvias prolongas en los diferentes periodos de desarrollo.

Para mejorar la producción de reproductores es importante culminar con la refacción de pozas y poder realizar un mejor manejo en las diferentes etapas productivas y reproductivas.

El incremento de los precios de medicamentos e insumos para la producción de cuyes, hace que se deba incrementar el precio de unidad animal tanto como reproductores y crías, así mejorar el ingreso que se genera por la venta de animales

La falta de presupuesto para la contratación de personal de campo como locador de servicio, hace que se tenga que gestionar la forma de poder contar con esa mano de obra que es indispensable para el corte, traslado y alimentación.

D. ¿Qué Acciones han tomado respecto a las limitaciones?

Se remitió un cuadro de requerimiento de necesidades oportunamente

Se regó las plantas cuando se tuvo disponibilidad de agua de riego

E. ¿Cuáles son las recomendaciones para el siguiente periodo de gestión?

Se recomienda asignar mayor presupuesto por RO a las áreas de producción de bienes de alto valor genético

Detalle del cumplimiento del producto: RECUPERACIÓN DE ÁREAS DEGRADADAS

A. ¿Se cumplió con los objetivos y metas programadas en el periodo a rendir?

SI	NO	PARCIALMENTE	NO APLICA
X			

Nota: En caso marque la opción no aplica, se adjuntará un sustento en PDF y no se registrará información en las siguientes preguntas.

B. ¿Cuáles son los logros alcanzados en el periodo a rendir?

Se recupero suelos degradados en el ámbito de la EEA. Santa Ana Junín, programados en el POI 2021

C. ¿Qué Limitaciones han tenido en el periodo a rendir?

Ninguno

D. ¿Qué Acciones han tomado respecto a las limitaciones?

Ninguno

E. ¿Cuáles son las recomendaciones para el siguiente periodo de gestión?

Se recomienda continuar con los trabajos instalados y programados en el POI 2022

Detalle del cumplimiento del producto: TRANSFERENCIA DE TECNOLOGÍA AGRARIA

A. ¿Se cumplió con los objetivos y metas programadas en el periodo a rendir?

SI	NO	PARCIALMENTE	NO APLICA
X			

Nota: En caso marque la opción no aplica, se adjuntará un sustento en PDF y no se registrará información en las siguientes preguntas.

B. ¿Cuáles son los logros alcanzados en el periodo a rendir?

Se realizó capacitaciones a pequeños y medianos productores del ámbito de la EEA. Santa Ana Junín, el cual se detalla a continuación:

110 Presenciales

29 Virtuales

30 Asistencias Técnica a productores

C. ¿Qué Limitaciones han tenido en el periodo a rendir?

Ninguno

D. ¿Qué Acciones han tomado respecto a las limitaciones?

Ninguno

E. ¿Cuáles son las recomendaciones para el siguiente periodo de gestión?

Se recomienda continuar con la capacitación a pequeños y medianos productores, respetando los protocolos ante el COVID 19

Detalle del cumplimiento del producto: CONSERVACION DE LOS RECURSOS GENETICOS

A. ¿Se cumplió con los objetivos y metas programadas en el periodo a rendir?

SI	NO	PARCIALMENTE	NO APLICA
X			

Nota: En caso marque la opción no aplica, se adjuntará un sustento en PDF y no se registrará información en las siguientes preguntas.

B. ¿Cuáles son los logros alcanzados en el periodo a rendir?

Caracterización agro-morfológica de la colección de germoplasma de Algarrobo (*Prosopis* sp.), Realizar la caracterización mensualizada de las variables morfológicas y agronómicas del estado fenológico de la colección del germoplasma. se ha realizado, la demarcación del campo, el hoyado y la siembra de los plantines de un 100% de las accesiones lote 7-1, y se ha iniciado con la toma de datos y evaluación en el estado vegetativo de las plántulas en cada una de las accesiones-

Caracterización agro-morfológica de la colección de germoplasma de Algodón de costa de la Región Lambayeque. Se continua con la Identificación de acuerdo a la variabilidad genética de las 67 accesiones en cada una de las accesiones, en la actualidad se ha realizado la evaluación y caracterización en estado vegetativo y se ha continuado con la caracterización en el estado reproductivo, se ha iniciado con la cosecha en las accesiones más precoces tomando datos en la etapa de cosecha y se continua con las accesiones más tardías.

Caracterización agro-morfológica de la colección de germoplasma de caupí (*Vigna* *inguiculata*) se continua con la caracterización mensualizada de las variables morfológicas y agronómicas del estado fenológico de la colección del germoplasma. Se ha concluido con la limpieza y selección del material genético y se realizado el pesado del material, y almacenado en cámara fría para continuar con su próxima siembra el 2022. Se requiere multiplicar mayor cantidad de semilla para ser enviada a la cámara fría de la sede central.

Caracterización agro-morfológica de la colección de 54 accesiones de germoplasma de arveja (*Pisum sativum*). se ha iniciado la caracterización mensualizada de las variables morfológicas y agronómicas del estado fenológico de la colección del germoplasma. Se ha realizado la cosecha, selección y limpieza del material

genético; así como la caracterización y evaluación de los parámetros de cosecha de las 54 accesiones, se ha recuperado el 98 % del material, este material debe instalarse el 2022 para multiplicarse en mayor proporción

C. ¿Qué Limitaciones han tenido en el periodo a rendir?

Presencia de la Pandemia a nivel nacional que ha impedido la realización de trabajo presencial en el campo.

Baja asignación presupuestal para el logro de los objetivos institucionales asignados a la EEA.

Escaso recurso humano profesional y técnico capacitado para desarrollar actividades.

Escasa capacitación para el personal profesional y técnico.

D. ¿Qué Acciones han tomado respecto a las limitaciones?

Se ha aplicado los protocolos sanitarios para el desarrollo de las actividades de conservación de germoplasma

E. ¿Cuáles son las recomendaciones para el siguiente periodo de gestión?

Incorporar a las colecciones de germoplasma mayor número de accesiones promisorias y de interés para la seguridad alimentaria del país.

Detalle del cumplimiento del producto: DESARROLLO DE VARIEDADES Y RAZAS

A. ¿Se cumplió con los objetivos y metas programadas en el periodo a rendir?

SI	NO	PARCIALMENTE	NO APLICA
		X	

Nota: En caso marque la opción no aplica, se adjuntará un sustento en PDF y no se registrará información en las siguientes preguntas.

B. ¿Cuáles son los logros alcanzados en el periodo a rendir?

Se ha desarrollado 01 variedad de caña de azúcar con alto potencial de producción de panela; asimismo se ha desarrollado un híbrido promisorio de maíz amarillo duro, cuyos expedientes de deliberación están en proceso de revisión.

C. ¿Qué Limitaciones han tenido en el periodo a rendir?

Presencia de la Pandemia a nivel nacional que ha impedido la realización de trabajo presencial en el campo.

Baja asignación presupuestal para el logro de los objetivos institucionales asignados a la EEA.

Escaso recurso humano profesional y técnico capacitado para desarrollar actividades.

Escasa capacitación para el personal profesional y técnico.

D. ¿Qué Acciones han tomado respecto a las limitaciones?

Se ha aplicado los protocolos sanitarios para el desarrollo de las actividades.

E. ¿Cuáles son las recomendaciones para el siguiente periodo de gestión?

Agilizar el proceso de revisión de los expedientes técnicos de liberación de la variedad de caña y del híbrido de maíz

Detalle del cumplimiento del producto: DETERMINACION DE LA DEMANDA

A. ¿Se cumplió con los objetivos y metas programadas en el periodo a rendir?

SI	NO	PARCIALMENTE	NO APLICA
X			

Nota: En caso marque la opción no aplica, se adjuntará un sustento en PDF y no se registrará información en las siguientes preguntas.

B. ¿Cuáles son los logros alcanzados en el periodo a rendir?

1.- Elaboración del Estudio de Demanda Tecnológica del cultivo de maíz amarillo duro en la región Lambayeque.

2.- Elaboración de la Agenda de Innovación agraria de Lambayeque

3.- Realización de seis (06) Reuniones de la Comisión técnica Regional CTRIA ¿ Lambayeque (05 de ellas en forma virtual) para la validación de la Agenda Regional de Innovación de Lambayeque y una presencial en el mes de diciembre para la evaluación de las actividades ejecutadas en el 2021 y las perspectivas de programación del 2022.

4.- Ejecución de 14 reuniones virtuales de capacitación con participación de integrantes del SRIA ¿ Lambayeque, con la participación de 755 personas

C. ¿Qué Limitaciones han tenido en el periodo a rendir?

Presencia de la Pandemia a nivel nacional que ha impedido la realización de trabajo presencial en el campo.

Baja asignación presupuestal para el logro de los objetivos institucionales asignados a la EEA.

Escaso recurso humano profesional y técnico capacitado para desarrollar actividades.

Escasa capacitación para el personal profesional y técnico.

D. ¿Qué Acciones han tomado respecto a las limitaciones?

Se ha aplicado los protocolos sanitarios para el desarrollo de las actividades

E. ¿Cuáles son las recomendaciones para el siguiente periodo de gestión?

Continuar con las labores de determinación de la demanda de tecnologías en la región

Detalle del cumplimiento del producto: DISEÑO DE PAQUETES

A. ¿Se cumplió con los objetivos y metas programadas en el periodo a rendir?

SI	NO	PARCIALMENTE	NO APLICA
X			

Nota: En caso marque la opción no aplica, se adjuntará un sustento en PDF y no se registrará información en las siguientes preguntas.

B. ¿Cuáles son los logros alcanzados en el periodo a rendir?

En el ensayo de eucalipto (*Eucalyptus camaldulensis*) en suelos altamente salinos, realizar el manejo cultural, físico, evaluaciones dasométricas obteniendo como resultado que las variables DAP Y AT son las más significativas y en el análisis de suelo muestra que se encuentra en un valor alto en salinidad sin embargo este ensayo se viene adaptando de manera eficientes, indicando que puede ser una alternativa para la reforestación de la costa norte del país, gracias a su alta demanda en el mercado por su versatilidad, vigor, adaptación, facilidad de multiplicación, buenos rendimientos en condiciones experimentales así como sus buenas tasas de crecimiento (hasta 40 m³ /ha/año).

En la Parcela Demostrativa Agroforestal de algarrobo (*Prosopis limensis*) en Suelos en Proceso de Salinización, Se Logro realizar el manejo cultural, físico, evaluaciones dasométricas obteniendo resultados de los años 2019 y 2021 donde nos indica que las variables más significativas son el DAC y su AT y en el análisis de suelo no indica que tiene un pH de reacción alcalina y CE con un valor normal de salinidad, así mismo muestra una vegetación herbácea palatable y hojarasca (puño) en una capa de 5 a 10 cm.

C. ¿Qué Limitaciones han tenido en el periodo a rendir?

Presencia de la Pandemia a nivel nacional que ha impedido la realización de trabajo presencial en el campo.

Baja asignación presupuestal para el logro de los objetivos institucionales asignados a la EEA.

Escaso recurso humano profesional y técnico capacitado para desarrollar actividades.

Escasa capacitación para el personal profesional y técnico.

D. ¿Qué Acciones han tomado respecto a las limitaciones?

Se ha aplicado los protocolos sanitarios para el desarrollo de las actividades de conservación de germoplasma.

E. ¿Cuáles son las recomendaciones para el siguiente periodo de gestión?

Continuar con los ensayos de investigación para recuperar suelos salinos y suelos en procesos de salinización existentes en la región

Detalle del cumplimiento del producto: INVESTIGACION EN SUELOS

A. ¿Se cumplió con los objetivos y metas programadas en el periodo a rendir?

SI	NO	PARCIALMENTE	NO APLICA
		X	

Nota: En caso marque la opción no aplica, se adjuntará un sustento en PDF y no se registrará información en las siguientes preguntas.

B. ¿Cuáles son los logros alcanzados en el periodo a rendir?

En el ensayo de eucalipto (*Eucalyptus camaldulensis*) en suelos altamente salinos, realizar el manejo cultural, físico, evaluaciones dasométricas obteniendo como resultado que las variables DAP Y AT son las más significativas y en el análisis de suelo muestra que se encuentra en un valor alto en salinidad sin embargo este ensayo se viene adaptando de manera eficientes, indicando que puede ser una alternativa para la reforestación de la costa norte del país, gracias a su alta demanda en el mercado por su versatilidad, vigor, adaptación, facilidad de multiplicación, buenos rendimientos en condiciones experimentales así como sus buenas tasas de crecimiento (hasta 40 m³ /ha/año).

En la Parcela Demostrativa Agroforestal de algarrobo (*Prosopis limensis*) en Suelos en Proceso de Salinización, Se Logro realizar el manejo cultural, físico, evaluaciones dasométricas obteniendo resultados de los años 2019 y 2021 donde nos indica que las variables más significativas son el DAC y su AT y en el análisis de suelo no indica que tiene un pH de reacción alcalina y CE con un valor normal de salinidad, así mismo muestra una vegetación herbácea palatable y hojarasca (puño) en una capa de 5 a 10 cm.

C. ¿Qué Limitaciones han tenido en el periodo a rendir?

Presencia de la Pandemia a nivel nacional que ha impedido la realización de trabajo presencial en el campo.

Baja asignación presupuestal para el logro de los objetivos institucionales asignados a la EEA.

Escaso recurso humano profesional y técnico capacitado para desarrollar actividades.

Escasa capacitación para el personal profesional y técnico.

D. ¿Qué Acciones han tomado respecto a las limitaciones?

Se ha aplicado los protocolos sanitarios para el desarrollo de las actividades de conservación de germoplasma.

E. ¿Cuáles son las recomendaciones para el siguiente periodo de gestión?

Continuar con los trabajos de investigación en suelos

Detalle del cumplimiento del producto: INVESTIGACION FORESTAL

A. ¿Se cumplió con los objetivos y metas programadas en el periodo a rendir?

SI	NO	PARCIALMENTE	NO APLICA
X			

Nota: En caso marque la opción no aplica, se adjuntará un sustento en PDF y no se registrará información en las siguientes preguntas.

B. ¿Cuáles son los logros alcanzados en el periodo a rendir?

En el primer ensayo de introducción de especies valiosas se realizaron el manejo cultural, físico, evaluaciones dasométricas y análisis de suelos, donde las especies Bolaina (*Guazuma crinita*) y Caoba (*Swietenia macrophylla*) se vienen adaptando mejor que las otras especies forestales de acuerdo a su DAP, AC, CL y AT. Comparados con los experimentos realizados en la Provincia de Oxapampa. Así mismo muestran buen crecimiento en terrenos degradados, brinda protección, mejoramiento del suelo y recuperación de áreas degradadas y son especies maderables de alto valor comercial.

En el segundo ensayo de cedro colorado (*Cedrela odorata*) se realizó el manejo cultural, físico, evaluaciones dasométricas y análisis de suelos, Así mismo se Logró corroborar que este ensayo se viene adaptando de manera eficiente, tiene buen DAP y AT comparado con las especies instaladas en la Provincia de Oxapampa. Esta especie tiene una alta demanda y valor maderable, así mismo nos sirve para la recuperación de área degradadas y brinda servicios ambientales.

En el tercer ensayo de tara procedencias (*Caesalpineia spinosa*) se realizó el manejo cultural, físico, evaluaciones dasométricas y análisis de suelos. Logrando obtener resultados que la especie *Caesalpineia spinosa* con procedencia de la Localidad de Moyán ¿ Lambayeque se adaptó con mayor eficiencia de acuerdo a sus variables evaluadas DAC, AT y S. y se obtuvo una cosecha de 600 kg de vainas de tara en el presente año.

En la parcela demostrativa agroforestal de algarrobo (*Prosopis limensis*) se realizó el manejo cultural, físico, mecánico, evaluaciones dasométricas y análisis de suelos. Esta parcela muestra de acuerdo a sus variables evaluadas en los años 2014, 2019 y 2021, el DAC y AT tienen los mejores resultados. Significa que viene logrando la adaptabilidad y recuperación de suelos ante la presencia de un valor alto en salinidad, así mismo se viene observando la presencia de una vegetación herbácea palatable para el ganado caprino, vacuno y equino, así mismo, es notorio la presencia de algarroba y hojarasca (puño) y promover actividades de desarrollo sustentables.

C. ¿Qué Limitaciones han tenido en el periodo a rendir?

Presencia de la Pandemia a nivel nacional que ha impedido la realización de trabajo presencial en el campo.

Baja asignación presupuestal para el logro de los objetivos institucionales asignados a la EEA.

Escaso recurso humano profesional y técnico capacitado para desarrollar actividades.

Escasa capacitación para el personal profesional y técnico

D. ¿Qué Acciones han tomado respecto a las limitaciones?

Se ha aplicado los protocolos sanitarios para el desarrollo de las actividades

E. ¿Cuáles son las recomendaciones para el siguiente periodo de gestión?

Continuar con los trabajos de investigación del área forestal

Detalle del cumplimiento del producto: PRODUCCION

A. ¿Se cumplió con los objetivos y metas programadas en el periodo a rendir?

SI	NO	PARCIALMENTE	NO APLICA
X			

Nota: En caso marque la opción no aplica, se adjuntará un sustento en PDF y no se registrará información en las siguientes preguntas.

B. ¿Cuáles son los logros alcanzados en el periodo a rendir?

Producción de semilla del cultivo de arroz

Atención a los productores multiplicadores de semilla con semilla de arroz de las categorías superiores, se reporta la producción de 3.5 t de semilla categoría básica; 89.2 t de semilla registrada y 188.5 t de la categoría certificada de la nueva variedad INIA 515 - Capoteña. En el cultivo de caupí variedad vaina verde se alcanzó la producción de 7.55 t de semilla de las categorías básica, registrada y certificada; 0.839 t de la categoría básica y registrada de caupí variedad vaina

blanca y 8.5 t de frijol de la variedad Bayo Mochica. En Maíz, NO se reporta la producción de semilla.

C. ¿Qué Limitaciones han tenido en el periodo a rendir?

Presencia de la Pandemia a nivel nacional que ha impedido la realización de trabajo presencial en el campo.

Baja asignación presupuestal para el logro de los objetivos institucionales asignados a la EEA.

Escaso recurso humano profesional y técnico capacitado para desarrollar actividades.

Escasa capacitación para el personal profesional y técnico.

D. ¿Qué Acciones han tomado respecto a las limitaciones?

Se ha aplicado los protocolos sanitarios para el desarrollo de las actividades

E. ¿Cuáles son las recomendaciones para el siguiente periodo de gestión?

Continuar con la producción de semillas de alta calidad para beneficiar a los productores de semillas y a productores agrarios

Detalle del cumplimiento del producto: TRANSFERENCIA

A. ¿Se cumplió con los objetivos y metas programadas en el periodo a rendir?

SI	NO	PARCIALMENTE	NO APLICA
X			

Nota: En caso marque la opción no aplica, se adjuntará un sustento en PDF y no se registrará información en las siguientes preguntas.

B. ¿Cuáles son los logros alcanzados en el periodo a rendir?

Realización de 70 actividades de transferencia de tecnología orientados a la mejora del manejo agronómico de los cultivos (arroz, maíz amarillo duro, algodón, caupí, frijol, caña de azúcar) y la crianza tecnificada del cuy. Se ejecutaron cursos, demostraciones de método y días de campo; algunos en forma presencial y otros de manera virtual dirigidos a pequeños productores agrarios en articulación con el GORE ¿ Lambayeque, en el marco del CEGRA. En esta actividad se atendió a 1,350 personas entre PATs y pequeños productores de la región

C. ¿Qué Limitaciones han tenido en el periodo a rendir?

Presencia de la Pandemia a nivel nacional que ha impedido la realización de trabajo presencial en el campo.

Baja asignación presupuestal para el logro de los objetivos institucionales asignados a la EEA.

Escaso recurso humano profesional y técnico capacitado para desarrollar actividades.

Escasa capacitación para el personal profesional y técnico.

D. ¿Qué Acciones han tomado respecto a las limitaciones?

Se ha aplicado los protocolos sanitarios para el desarrollo de las actividades de conservación de germoplasma.

E. ¿Cuáles son las recomendaciones para el siguiente periodo de gestión?

Continuar con transferencia de tecnología a los productores agrarios

Detalle del cumplimiento del producto: Determinación de la Demanda

A. ¿Se cumplió con los objetivos y metas programadas en el periodo a rendir?

SI	NO	PARCIALMENTE	NO APLICA
X			

Nota: En caso marque la opción no aplica, se adjuntará un sustento en PDF y no se registrará información en las siguientes preguntas.

B. ¿Cuáles son los logros alcanzados en el periodo a rendir?

Se ha elaborado un estudio de determinación de demanda en el cultivo de café

C. ¿Qué Limitaciones han tenido en el periodo a rendir?

Las restricciones aplicadas para mitigar los efectos de la pandemia por COVID 19

D. ¿Qué Acciones han tomado respecto a las limitaciones?

Se ha aplicado los protocolos sanitarios para el desarrollo de las actividades de determinación de la demanda

E. ¿Cuáles son las recomendaciones para el siguiente periodo de gestión?

Contar con los estudios de determinación de la demanda que se desarrollen en cada región

Detalle del cumplimiento del producto: Investigación

A. ¿Se cumplió con los objetivos y metas programadas en el periodo a rendir?

SI	NO	PARCIALMENTE	NO APLICA
X			

Nota: En caso marque la opción no aplica, se adjuntará un sustento en PDF y no se registrará información en las siguientes preguntas.

B. ¿Cuáles son los logros alcanzados en el periodo a rendir?

Se ha desarrollado trabajos de investigación en cultivos, crianza y sistemas agroforestales.

C. ¿Qué Limitaciones han tenido en el periodo a rendir?

Personal jubilado por tiempo de servicio y no se cubre las plazas vacantes

D. ¿Qué Acciones han tomado respecto a las limitaciones?

Contratación de profesionales para que ocupen los cargos dejados por el personal saliente

E. ¿Cuáles son las recomendaciones para el siguiente periodo de gestión?

Someter s concurso la plazas vacantes

Detalle del cumplimiento del producto: Investigación Forestal

A. ¿Se cumplió con los objetivos y metas programadas en el periodo a rendir?

SI	NO	PARCIALMENTE	NO APLICA
X			

Nota: En caso marque la opción no aplica, se adjuntará un sustento en PDF y no se registrará información en las siguientes preguntas.

B. ¿Cuáles son los logros alcanzados en el periodo a rendir?

Se han realizado trabajos en sistemas forestales en la región San Martín, se ha presentado los informes trimestrales de avance de la investigación

C. ¿Qué Limitaciones han tenido en el periodo a rendir?

N se cuenta con un técnico forestal para realizar las mediciones y la evaluaciones de campo

D. ¿Qué Acciones han tomado respecto a las limitaciones?

Se propone que se incremente el presupuesto para las actividades forestales y así poder contratar con un técnico forestal

E. ¿Cuáles son las recomendaciones para el siguiente periodo de gestión?

Gestionar una plaza vacante para que sea cubierta por un técnico agroforestal

Detalle del cumplimiento del producto: Producción de bienes de alta calidad genética

A. ¿Se cumplió con los objetivos y metas programadas en el periodo a rendir?

SI	NO	PARCIALMENTE	NO APLICA
X			

Nota: En caso marque la opción no aplica, se adjuntará un sustento en PDF y no se registrará información en las siguientes preguntas.

B. ¿Cuáles son los logros alcanzados en el periodo a rendir?

En este periodo, se ha logrado producir 25 toneladas de semilla de arroz y maíz, y se encuentran disponible par para los productores agrarios

C. ¿Qué Limitaciones han tenido en el periodo a rendir?

En los últimos tres años nos aginas un bajo presupuesto para la producción de semilla de arroz y maíz.

D. ¿Qué Acciones han tomado respecto a las limitaciones?

Incremento de presupuesto para la producción de semillas por la Fte. Fto. Recursos Ordinarios

E. ¿Cuáles son las recomendaciones para el siguiente periodo de gestión?

La asignación de mayores recurso para la producción de semillas

Detalle del cumplimiento del producto: Transferencia Tecnológica Agraria

A. ¿Se cumplió con los objetivos y metas programadas en el periodo a rendir?

SI	NO	PARCIALMENTE	NO APLICA
X			

Nota: En caso marque la opción no aplica, se adjuntará un sustento en PDF y no se registrará información en las siguientes preguntas.

B. ¿Cuáles son los logros alcanzados en el periodo a rendir?

Se ha logrado capacitar en forma virtual y presencial a los técnicos y productores agrarios en los cultivos prioritarios de la región como arroz, maíz, café y bovinos de leche.

C. ¿Qué Limitaciones han tenido en el periodo a rendir?

Falta de personal técnico, especialista en Transferencia de tecnología agraria

D. ¿Qué Acciones han tomado respecto a las limitaciones?

Solicitar a la sede central el apoyo con un profesional especializado en transferencia de tecnología

E. ¿Cuáles son las recomendaciones para el siguiente periodo de gestión?

Contratar un especialista en Transferencia de Tecnología.

Detalle del cumplimiento del producto: conservación de los recursos genéticos

A. ¿Se cumplió con los objetivos y metas programadas en el periodo a rendir?

SI	NO	PARCIALMENTE	NO APLICA
X			

Nota: En caso marque la opción no aplica, se adjuntará un sustento en PDF y no se registrará información en las siguientes preguntas.

B. ¿Cuáles son los logros alcanzados en el periodo a rendir?

Se ha conservado las accesiones de los bancos de germoplasma de Achiote, Algodón, Sacha Inchi y Piñón.

C. ¿Qué Limitaciones han tenido en el periodo a rendir?

Escaso presupuesto para el mantenimiento y conservación del bancos de germoplasma

D. ¿Qué Acciones han tomado respecto a las limitaciones?

Proponer al Programa AGROBIO para que pueda financiar la conservación de los banco de germoplasma

E. ¿Cuáles son las recomendaciones para el siguiente periodo de gestión?

solicitar al Programa AGRO BIO para que asigne recursos para el mantenimiento y conservación de los bancos de germoplasma.

Detalle del cumplimiento del producto: CONSERVACION DE LOS RR.G.

A. ¿Se cumplió con los objetivos y metas programadas en el periodo a rendir?

SI	NO	PARCIALMENTE	NO APLICA
X			

Nota: En caso marque la opción no aplica, se adjuntará un sustento en PDF y no se registrará información en las siguientes preguntas.

B. ¿Cuáles son los logros alcanzados en el periodo a rendir?

Se ha conservado 8896 accesiones y caracterizado otras 1104 accesiones en los bancos de germoplasma ubicados en las unidades operativas de la U.E. Sede Central.

C. ¿Qué Limitaciones han tenido en el periodo a rendir?

Las restricciones aplicadas para mitigar los efectos de la pandemia por COVID-19.

D. ¿Qué Acciones han tomado respecto a las limitaciones?

Se ha aplicado los protocolos sanitarios para el desarrollo de las actividades en los bancos de germoplasma relacionadas con la conservación de las accesiones.

E. ¿Cuáles son las recomendaciones para el siguiente periodo de gestión?

Incorporar a las colecciones de germoplasma mayor número de accesiones promisorias y de importancia para la seguridad alimentaria.

Detalle del cumplimiento del producto: DESARROLLO DE PROTOCOLOS DE BIOTECNOLOGIA

A. ¿Se cumplió con los objetivos y metas programadas en el periodo a rendir?

SI	NO	PARCIALMENTE	NO APLICA
		X	

Nota: En caso marque la opción no aplica, se adjuntará un sustento en PDF y no se registrará información en las siguientes preguntas.

B. ¿Cuáles son los logros alcanzados en el periodo a rendir?

Se ha desarrollado el estudio para la implementación de una metodología que permita el incremento de embriones somáticos de cacao

C. ¿Qué Limitaciones han tenido en el periodo a rendir?

Las restricciones aplicadas para mitigar los efectos de la pandemia por COVID-19.

D. ¿Qué Acciones han tomado respecto a las limitaciones?

Se ha aplicado los protocolos sanitarios para el desarrollo de las actividades en los bancos de germoplasma relacionadas con la conservación de las accesiones.

E. ¿Cuáles son las recomendaciones para el siguiente periodo de gestión?

Continuar con los estudios en desarrollo a fin de lograr el objetivo, que consiste en la obtención de un (01) protocolo, ya que se reporta un avance del 90%.

Detalle del cumplimiento del producto: DESARROLLO DE VARIEDADES Y RAZAS

A. ¿Se cumplió con los objetivos y metas programadas en el periodo a rendir?

SI	NO	PARCIALMENTE	NO APLICA
X			

Nota: En caso marque la opción no aplica, se adjuntará un sustento en PDF y no se registrará información en las siguientes preguntas.

B. ¿Cuáles son los logros alcanzados en el periodo a rendir?

Se ha logrado la liberación de una nueva variedad de híbrido simple de maíz amarillo duro, denominada ¿INIA 626 - AKIRA¿. Así mismo, se ha logrado la liberación de una nueva raza de cuy, denominada ¿Kuri¿

C. ¿Qué Limitaciones han tenido en el periodo a rendir?

Las restricciones aplicadas para mitigar los efectos de la pandemia por COVID-19.

D. ¿Qué Acciones han tomado respecto a las limitaciones?

Se ha aplicado los protocolos sanitarios para el desarrollo de las actividades de investigación agropecuaria.

E. ¿Cuáles son las recomendaciones para el siguiente periodo de gestión?

Replantear las prioridades para el desarrollo de variedades y tecnologías en función a la demanda regional.

Detalle del cumplimiento del producto: DETERMINACION DE LA DEMANDA

A. ¿Se cumplió con los objetivos y metas programadas en el periodo a rendir?

SI	NO	PARCIALMENTE	NO APLICA
X			

Nota: En caso marque la opción no aplica, se adjuntará un sustento en PDF y no se registrará información en las siguientes preguntas.

B. ¿Cuáles son los logros alcanzados en el periodo a rendir?

Se ha elaborado 03 (tres) estudios de determinación de la demanda en los cultivos de ajo, palto y cacao.

C. ¿Qué Limitaciones han tenido en el periodo a rendir?

Las restricciones aplicadas para mitigar los efectos de la pandemia por COVID-19.

D. ¿Qué Acciones han tomado respecto a las limitaciones?

Se ha aplicado los protocolos sanitarios para el desarrollo de las actividades de determinación de la demanda.

E. ¿Cuáles son las recomendaciones para el siguiente periodo de gestión?

Realizar el seguimiento a los estudios de determinación de la demanda que se desarrollan en cada región.

Detalle del cumplimiento del producto: DISEÑO DE PAQUETES TECNOLOGICOS

A. ¿Se cumplió con los objetivos y metas programadas en el periodo a rendir?

SI	NO	PARCIALMENTE	NO APLICA
X			

Nota: En caso marque la opción no aplica, se adjuntará un sustento en PDF y no se registrará información en las siguientes preguntas.

B. ¿Cuáles son los logros alcanzados en el periodo a rendir?

Se ha elaborado seis (05) paquetes tecnológicos en beneficio de los productores agropecuarios, a saber: Producción de frijol (Huaral), Manejo de frijol (Arequipa), Manejo del palto, cacao, maíz amarillo duro.

C. ¿Qué Limitaciones han tenido en el periodo a rendir?

Las restricciones aplicadas para mitigar los efectos de la pandemia por COVID-19.

D. ¿Qué Acciones han tomado respecto a las limitaciones?

Se ha aplicado los protocolos sanitarios para el desarrollo de las actividades de producción de paquetes tecnológicos.

E. ¿Cuáles son las recomendaciones para el siguiente periodo de gestión?

Replantear las prioridades para la producción de paquetes tecnológicos en función a la demanda regional de los productores agropecuarios.

Detalle del cumplimiento del producto: PRODUCCION DE MATERIAL GENETICO DE ALTA CALIDAD

A. ¿Se cumplió con los objetivos y metas programadas en el periodo a rendir?

SI	NO	PARCIALMENTE	NO APLICA
		X	

Nota: En caso marque la opción no aplica, se adjuntará un sustento en PDF y no se registrará información en las siguientes preguntas.

B. ¿Cuáles son los logros alcanzados en el periodo a rendir?

Se ha beneficiado a 2400 productores agrarios con material genético de alta calidad (semillas, plantones y reproductores).

C. ¿Qué Limitaciones han tenido en el periodo a rendir?

Las restricciones aplicadas para mitigar los efectos de la pandemia por COVID-19.

D. ¿Qué Acciones han tomado respecto a las limitaciones?

Se ha aplicado los protocolos sanitarios para el desarrollo de las actividades de producción de material genético de alta calidad.

E. ¿Cuáles son las recomendaciones para el siguiente periodo de gestión?

Replantear las prioridades de producción en función a la demanda regional.

Detalle del cumplimiento del producto: RECUPERACION DE AREAS DEGRADADAS

A. ¿Se cumplió con los objetivos y metas programadas en el periodo a rendir?

SI	NO	PARCIALMENTE	NO APLICA
X			

Nota: En caso marque la opción no aplica, se adjuntará un sustento en PDF y no se registrará información en las siguientes preguntas.

B. ¿Cuáles son los logros alcanzados en el periodo a rendir?

Se logró la producción de 6668 plantones de especies forestales con fines de recuperación de áreas alteradas o degradadas.

C. ¿Qué Limitaciones han tenido en el periodo a rendir?

Las restricciones aplicadas para mitigar los efectos de la pandemia por COVID-19.

D. ¿Qué Acciones han tomado respecto a las limitaciones?

Se ha aplicado los protocolos sanitarios para el desarrollo de las actividades de recuperación de áreas degradadas.

E. ¿Cuáles son las recomendaciones para el siguiente periodo de gestión?

Incrementar la producción de plantones de especies forestales con fines de recuperación de áreas degradadas.

Detalle del cumplimiento del producto: TRANSFERENCIA DE TECNOLOGIA

A. ¿Se cumplió con los objetivos y metas programadas en el periodo a rendir?

SI	NO	PARCIALMENTE	NO APLICA
X			

Nota: En caso marque la opción no aplica, se adjuntará un sustento en PDF y no se registrará información en las siguientes preguntas.

B. ¿Cuáles son los logros alcanzados en el periodo a rendir?

Se logró fortalecer las capacidades técnicas de 1581 productores agropecuarios en el uso y aplicación de buenas prácticas agropecuarias.

C. ¿Qué Limitaciones han tenido en el periodo a rendir?

Las restricciones aplicadas para mitigar los efectos de la pandemia por COVID-19.

D. ¿Qué Acciones han tomado respecto a las limitaciones?

Se ha aplicado los protocolos sanitarios para el desarrollo de los eventos de transferencia de tecnología.

E. ¿Cuáles son las recomendaciones para el siguiente periodo de gestión?

Programar eventos de transferencia de tecnología aprovechando las ventajas que ofrecen las plataformas digitales.

VI. ANEXOS DE LOS SISTEMAS DE ADMINISTRATIVOS POR UNIDAD EJECUTORA PRESUPUESTAL.

ANEXOS POR UNIDAD EJECUTORA:

0838

ESTACION EXPERIMENTAL AGRARIA ANDENES-CUSCO

Anexo 1: Sistema Nacional de Planeamiento estratégico.

Anexo 1.1 Presupuesto asignado para Acciones Estratégicas Institucionales (AEI) del Plan Estratégico Institucional (PEI)

Anexo 1.2 cumplimiento de metas de indicadores de Acciones Estratégicas Institucionales (AEI) del Plan Estratégico Institucional (PEI)

Anexo 2: Sistema Nacional de Presupuesto Público.

Anexo 2.1 A nivel de Unidad Ejecutora, toda Fuente de Financiamiento

Anexo 2.2 A nivel de Unidad Ejecutora por cada Fuente de Financiamiento.

Anexo 2.3 A Nivel de Unidad Ejecutora por Actividades y Proyectos

Anexo 2.4 Resumen a Nivel de Unidad Ejecutora por Función

Anexo 3: Sistema Nacional de Programación Multianual y Gestión de Inversiones

Anexo 3.1: Inversión pública

Anexo 3.2: Obras

Anexo 4: Sistema Nacional de Contabilidad

Anexo 4.1 Estados de situación Financiera por pliego

Anexo 4.2 Estados de Gestión por pliego.

Anexo 4.3 Estado de Cambios de Patrimonio Neto por unidad ejecutora

Anexo 4.4 Estado de Flujo de Efectivo por unidad ejecutora

Anexo 4.5 PP-1 Presupuesto Institucional de Ingresos

Anexo 4.6 PP-2 Presupuesto Institucional de Gastos

Anexo 4.7 EP-1 Estado de Ejecución del Presupuesto de Ingresos y Gastos

Anexo 5: Sistema Nacional de Tesorería

Anexo 5.1: Cartas Fianzas

Anexo 5.2: Documentos Valorados

Anexo 5.3: Fideicomisos

Anexo 5.4: Saldos de Cuentas.

Anexo 5.5: Titulares y Suplentes de las Cuentas

Anexo 5.6: Últimos Giros Realizados en la Fecha de Corte.

Anexo 6: Sistema Nacional de Endeudamiento

Anexo 7: Sistema Nacional de Abastecimiento

Anexo 7.1: Procedimientos de selección (Convocados)

Anexo 7.2.1: Contratos

Anexo 7.2.2: Contratos de Terceros / Locación de Servicios

Anexo 7.3: Bienes Inmuebles y predios en propiedad

Anexo 7.4: Bienes Muebles:

Anexo 7.5: Bienes Muebles Vehículos / Maquinarias.

Anexo 7.6: Aplicativos Informáticos de la Entidad

Anexo 8: Sistema Administrativo de Gestión de Recursos Humanos

Anexo 8.1 Personal CAP/CAS/Otras Modalidades

Anexo 8.2 Funcionarios Sancionados.

Anexo 9: Sistema Nacional de Control

Anexo 9.1 Detalle de los informes de Control Posterior por Unidad Ejecutora

Anexo 9.2 Detalle de los informes de Control Simultáneo por Unidad Ejecutora

Anexo 9.3 Detalle de funcionarios con presunta responsabilidad administrativa - entidad

5002

ESTACION EXPERIMENTAL AGRARIA PUCALLPA - UCAYALI

Anexo 1: Sistema Nacional de Planeamiento estratégico.

Anexo 1.1 Presupuesto asignado para Acciones Estratégicas Institucionales (AEI) del Plan Estratégico Institucional (PEI)

Anexo 1.2 cumplimiento de metas de indicadores de Acciones Estratégicas Institucionales (AEI) del Plan Estratégico Institucional (PEI)

Anexo 2: Sistema Nacional de Presupuesto Público.

Anexo 2.1 A nivel de Unidad Ejecutora, toda Fuente de Financiamiento

Anexo 2.2 A nivel de Unidad Ejecutora por cada Fuente de Financiamiento.

Anexo 2.3 A Nivel de Unidad Ejecutora por Actividades y Proyectos

Anexo 2.4 Resumen a Nivel de Unidad Ejecutora por Función

Anexo 3: Sistema Nacional de Programación Multianual y Gestión de Inversiones

Anexo 3.1: Inversión pública

Anexo 3.2: Obras

Anexo 4: Sistema Nacional de Contabilidad

Anexo 4.1 Estados de situación Financiera por pliego

Anexo 4.2 Estados de Gestión por pliego.

Anexo 4.3 Estado de Cambios de Patrimonio Neto por unidad ejecutora

Anexo 4.4 Estado de Flujo de Efectivo por unidad ejecutora

Anexo 4.5 PP-1 Presupuesto Institucional de Ingresos

Anexo 4.6 PP-2 Presupuesto Institucional de Gastos

Anexo 4.7 EP-1 Estado de Ejecución del Presupuesto de Ingresos y Gastos

Anexo 5: Sistema Nacional de Tesorería

Anexo 5.1: Cartas Fianzas

Anexo 5.2: Documentos Valorados

Anexo 5.3: Fideicomisos

Anexo 5.4: Saldos de Cuentas.

Anexo 5.5: Titulares y Suplentes de las Cuentas

Anexo 5.6: Últimos Giros Realizados en la Fecha de Corte.

Anexo 6: Sistema Nacional de Endeudamiento

Anexo 7: Sistema Nacional de Abastecimiento

Anexo 7.1: Procedimientos de selección (Convocados)

Anexo 7.2.1: Contratos

Anexo 7.2.2: Contratos de Terceros / Locación de Servicios

Anexo 7.3: Bienes Inmuebles y predios en propiedad

Anexo 7.4: Bienes Muebles:

Anexo 7.5: Bienes Muebles Vehículos / Maquinarias.

Anexo 7.6: Aplicativos Informáticos de la Entidad

Anexo 8: Sistema Administrativo de Gestión de Recursos Humanos

Anexo 8.1 Personal CAP/CAS/Otras Modalidades

Anexo 8.2 Funcionarios Sancionados.

Anexo 9: Sistema Nacional de Control

Anexo 9.1 Detalle de los informes de Control Posterior por Unidad Ejecutora

Anexo 9.2 Detalle de los informes de Control Simultáneo por Unidad Ejecutora

Anexo 9.3 Detalle de funcionarios con presunta responsabilidad administrativa - entidad

5005

ESTACION EXPERIMENTAL AGRARIA SANTA ANA-JUNIN

Anexo 1: Sistema Nacional de Planeamiento estratégico.

Anexo 1.1 Presupuesto asignado para Acciones Estratégicas Institucionales (AEI) del Plan Estratégico Institucional (PEI)

Anexo 1.2 cumplimiento de metas de indicadores de Acciones Estratégicas Institucionales (AEI) del Plan Estratégico Institucional (PEI)

Anexo 2: Sistema Nacional de Presupuesto Público.

Anexo 2.1 A nivel de Unidad Ejecutora, toda Fuente de Financiamiento

Anexo 2.2 A nivel de Unidad Ejecutora por cada Fuente de Financiamiento.

Anexo 2.3 A Nivel de Unidad Ejecutora por Actividades y Proyectos

Anexo 2.4 Resumen a Nivel de Unidad Ejecutora por Función

Anexo 3: Sistema Nacional de Programación Multianual y Gestión de Inversiones

Anexo 3.1: Inversión pública

Anexo 3.2: Obras

Anexo 4: Sistema Nacional de Contabilidad

Anexo 4.1 Estados de situación Financiera por pliego

Anexo 4.2 Estados de Gestión por pliego.

Anexo 4.3 Estado de Cambios de Patrimonio Neto por unidad ejecutora

Anexo 4.4 Estado de Flujo de Efectivo por unidad ejecutora

Anexo 4.5 PP-1 Presupuesto Institucional de Ingresos

Anexo 4.6 PP-2 Presupuesto Institucional de Gastos

Anexo 4.7 EP-1 Estado de Ejecución del Presupuesto de Ingresos y Gastos

Anexo 5: Sistema Nacional de Tesorería

- Anexo 5.1: Cartas Fianzas
- Anexo 5.2: Documentos Valorados
- Anexo 5.3: Fideicomisos
- Anexo 5.4: SalDOS de Cuentas.
- Anexo 5.5: Titulares y Suplentes de las Cuentas
- Anexo 5.6: Últimos Giros Realizados en la Fecha de Corte.
- Anexo 6: Sistema Nacional de Endeudamiento
- Anexo 7: Sistema Nacional de Abastecimiento
 - Anexo 7.1: Procedimientos de selección (Convocados)
 - Anexo 7.2.1: Contratos
 - Anexo 7.2.2: Contratos de Terceros / Locación de Servicios
 - Anexo 7.3: Bienes Inmuebles y predios en propiedad
 - Anexo 7.4: Bienes Muebles:
 - Anexo 7.5: Bienes Muebles Vehículos / Maquinarias.
 - Anexo 7.6: Aplicativos Informáticos de la Entidad
- Anexo 8: Sistema Administrativo de Gestión de Recursos Humanos
 - Anexo 8.1 Personal CAP/CAS/Otras Modalidades
 - Anexo 8.2 Funcionarios Sancionados.
- Anexo 9: Sistema Nacional de Control
 - Anexo 9.1 Detalle de los informes de Control Posterior por Unidad Ejecutora
 - Anexo 9.2 Detalle de los informes de Control Simultáneo por Unidad Ejecutora
 - Anexo 9.3 Detalle de funcionarios con presunta responsabilidad administrativa - entidad

6107

ESTACION EXPERIMENTAL AGRARIA VISTA FLORIDA - LAMBAYEQUE

- Anexo 1: Sistema Nacional de Planeamiento estratégico.

Anexo 1.1 Presupuesto asignado para Acciones Estratégicas Institucionales (AEI) del Plan Estratégico Institucional (PEI)

Anexo 1.2 cumplimiento de metas de indicadores de Acciones Estratégicas Institucionales (AEI) del Plan Estratégico Institucional (PEI)

Anexo 2: Sistema Nacional de Presupuesto Público.

Anexo 2.1 A nivel de Unidad Ejecutora, toda Fuente de Financiamiento

Anexo 2.2 A nivel de Unidad Ejecutora por cada Fuente de Financiamiento.

Anexo 2.3 A Nivel de Unidad Ejecutora por Actividades y Proyectos

Anexo 2.4 Resumen a Nivel de Unidad Ejecutora por Función

Anexo 3: Sistema Nacional de Programación Multianual y Gestión de Inversiones

Anexo 3.1: Inversión pública

Anexo 3.2: Obras

Anexo 4: Sistema Nacional de Contabilidad

Anexo 4.1 Estados de situación Financiera por pliego

Anexo 4.2 Estados de Gestión por pliego.

Anexo 4.3 Estado de Cambios de Patrimonio Neto por unidad ejecutora

Anexo 4.4 Estado de Flujo de Efectivo por unidad ejecutora

Anexo 4.5 PP-1 Presupuesto Institucional de Ingresos

Anexo 4.6 PP-2 Presupuesto Institucional de Gastos

Anexo 4.7 EP-1 Estado de Ejecución del Presupuesto de Ingresos y Gastos

Anexo 5: Sistema Nacional de Tesorería

Anexo 5.1: Cartas Fianzas

Anexo 5.2: Documentos Valorados

Anexo 5.3: Fideicomisos

Anexo 5.4: Saldos de Cuentas.

Anexo 5.5: Titulares y Suplentes de las Cuentas

Anexo 5.6: Últimos Giros Realizados en la Fecha de Corte.

Anexo 6: Sistema Nacional de Endeudamiento

Anexo 7: Sistema Nacional de Abastecimiento

Anexo 7.1: Procedimientos de selección (Convocados)

Anexo 7.2.1: Contratos

Anexo 7.2.2: Contratos de Terceros / Locación de Servicios

Anexo 7.3: Bienes Inmuebles y predios en propiedad

Anexo 7.4: Bienes Muebles:

Anexo 7.5: Bienes Muebles Vehículos / Maquinarias.

Anexo 7.6: Aplicativos Informáticos de la Entidad

Anexo 8: Sistema Administrativo de Gestión de Recursos Humanos

Anexo 8.1 Personal CAP/CAS/Otras Modalidades

Anexo 8.2 Funcionarios Sancionados.

Anexo 9: Sistema Nacional de Control

Anexo 9.1 Detalle de los informes de Control Posterior por Unidad Ejecutora

Anexo 9.2 Detalle de los informes de Control Simultáneo por Unidad Ejecutora

Anexo 9.3 Detalle de funcionarios con presunta responsabilidad administrativa - entidad

4999

INIEA-ESTACION EXPERIMENTAL EL PORVENIR-SAN MARTIN

Anexo 1: Sistema Nacional de Planeamiento estratégico.

Anexo 1.1 Presupuesto asignado para Acciones Estratégicas Institucionales (AEI) del Plan Estratégico Institucional (PEI)

Anexo 1.2 cumplimiento de metas de indicadores de Acciones Estratégicas Institucionales (AEI) del Plan Estratégico Institucional (PEI)

Anexo 2: Sistema Nacional de Presupuesto Público.

Anexo 2.1 A nivel de Unidad Ejecutora, toda Fuente de Financiamiento

Anexo 2.2 A nivel de Unidad Ejecutora por cada Fuente de Financiamiento.

Anexo 2.3 A Nivel de Unidad Ejecutora por Actividades y Proyectos

- Anexo 2.4 Resumen a Nivel de Unidad Ejecutora por Función
- Anexo 3: Sistema Nacional de Programación Multianual y Gestión de Inversiones
 - Anexo 3.1: Inversión pública
 - Anexo 3.2: Obras
- Anexo 4: Sistema Nacional de Contabilidad
 - Anexo 4.1 Estados de situación Financiera por pliego
 - Anexo 4.2 Estados de Gestión por pliego.
 - Anexo 4.3 Estado de Cambios de Patrimonio Neto por unidad ejecutora
 - Anexo 4.4 Estado de Flujo de Efectivo por unidad ejecutora
 - Anexo 4.5 PP-1 Presupuesto Institucional de Ingresos
 - Anexo 4.6 PP-2 Presupuesto Institucional de Gastos
 - Anexo 4.7 EP-1 Estado de Ejecución del Presupuesto de Ingresos y Gastos
- Anexo 5: Sistema Nacional de Tesorería
 - Anexo 5.1: Cartas Fianzas
 - Anexo 5.2: Documentos Valorados
 - Anexo 5.3: Fideicomisos
 - Anexo 5.4: Saldos de Cuentas.
 - Anexo 5.5: Titulares y Suplentes de las Cuentas
 - Anexo 5.6: Últimos Giros Realizados en la Fecha de Corte.
- Anexo 6: Sistema Nacional de Endeudamiento
- Anexo 7: Sistema Nacional de Abastecimiento
 - Anexo 7.1: Procedimientos de selección (Convocados)
 - Anexo 7.2.1: Contratos
 - Anexo 7.2.2: Contratos de Terceros / Locación de Servicios
 - Anexo 7.3: Bienes Inmuebles y predios en propiedad

- Anexo 7.4: Bienes Muebles:
- Anexo 7.5: Bienes Muebles Vehículos / Maquinarias.
- Anexo 7.6: Aplicativos Informáticos de la Entidad
- Anexo 8: Sistema Administrativo de Gestión de Recursos Humanos
 - Anexo 8.1 Personal CAP/CAS/Otras Modalidades
 - Anexo 8.2 Funcionarios Sancionados.
- Anexo 9: Sistema Nacional de Control
 - Anexo 9.1 Detalle de los informes de Control Posterior por Unidad Ejecutora
 - Anexo 9.2 Detalle de los informes de Control Simultáneo por Unidad Ejecutora
 - Anexo 9.3 Detalle de funcionarios con presunta responsabilidad administrativa - entidad

0058

INSTITUTO NACIONAL DE INNOVACIÓN AGRARIA INIA

- Anexo 1: Sistema Nacional de Planeamiento estratégico.
 - Anexo 1.1 Presupuesto asignado para Acciones Estratégicas Institucionales (AEI) del Plan Estratégico Institucional (PEI)
 - Anexo 1.2 cumplimiento de metas de indicadores de Acciones Estratégicas Institucionales (AEI) del Plan Estratégico Institucional (PEI)
- Anexo 2: Sistema Nacional de Presupuesto Público.
 - Anexo 2.1 A nivel de Unidad Ejecutora, toda Fuente de Financiamiento
 - Anexo 2.2 A nivel de Unidad Ejecutora por cada Fuente de Financiamiento.
 - Anexo 2.3 A Nivel de Unidad Ejecutora por Actividades y Proyectos
 - Anexo 2.4 Resumen a Nivel de Unidad Ejecutora por Función
- Anexo 3: Sistema Nacional de Programación Multianual y Gestión de Inversiones
 - Anexo 3.1: Inversión pública
 - Anexo 3.2: Obras
- Anexo 4: Sistema Nacional de Contabilidad
 - Anexo 4.1 Estados de situación Financiera por pliego

- Anexo 4.2 Estados de Gestión por pliego.
 - Anexo 4.3 Estado de Cambios de Patrimonio Neto por unidad ejecutora
 - Anexo 4.4 Estado de Flujo de Efectivo por unidad ejecutora
 - Anexo 4.5 PP-1 Presupuesto Institucional de Ingresos
 - Anexo 4.6 PP-2 Presupuesto Institucional de Gastos
 - Anexo 4.7 EP-1 Estado de Ejecución del Presupuesto de Ingresos y Gastos
- Anexo 5: Sistema Nacional de Tesorería
- Anexo 5.1: Cartas Fianzas
 - Anexo 5.2: Documentos Valorados
 - Anexo 5.3: Fideicomisos
 - Anexo 5.4: Saldos de Cuentas.
 - Anexo 5.5: Titulares y Suplentes de las Cuentas
 - Anexo 5.6: Últimos Giros Realizados en la Fecha de Corte.
- Anexo 6: Sistema Nacional de Endeudamiento
- Anexo 7: Sistema Nacional de Abastecimiento
- Anexo 7.1: Procedimientos de selección (Convocados)
 - Anexo 7.2.1: Contratos
 - Anexo 7.2.2: Contratos de Terceros / Locación de Servicios
 - Anexo 7.3: Bienes Inmuebles y predios en propiedad
 - Anexo 7.4: Bienes Muebles:
 - Anexo 7.5: Bienes Muebles Vehículos / Maquinarias.
 - Anexo 7.6: Aplicativos Informáticos de la Entidad
- Anexo 8: Sistema Administrativo de Gestión de Recursos Humanos
- Anexo 8.1 Personal CAP/CAS/Otras Modalidades
 - Anexo 8.2 Funcionarios Sancionados.

Anexo 9: Sistema Nacional de Control

Anexo 9.1 Detalle de los informes de Control Posterior por Unidad Ejecutora

Anexo 9.2 Detalle de los informes de Control Simultáneo por Unidad Ejecutora

Anexo 9.3 Detalle de funcionarios con presunta responsabilidad administrativa - entidad

6219

PROGRAMA NACIONAL DE INNOVACIÓN AGRARIA

Anexo 1: Sistema Nacional de Planeamiento estratégico.

Anexo 1.1 Presupuesto asignado para Acciones Estratégicas Institucionales (AEI) del Plan Estratégico Institucional (PEI)

Anexo 1.2 cumplimiento de metas de indicadores de Acciones Estratégicas Institucionales (AEI) del Plan Estratégico Institucional (PEI)

Anexo 2: Sistema Nacional de Presupuesto Público.

Anexo 2.1 A nivel de Unidad Ejecutora, toda Fuente de Financiamiento

Anexo 2.2 A nivel de Unidad Ejecutora por cada Fuente de Financiamiento.

Anexo 2.3 A Nivel de Unidad Ejecutora por Actividades y Proyectos

Anexo 2.4 Resumen a Nivel de Unidad Ejecutora por Función

Anexo 3: Sistema Nacional de Programación Multianual y Gestión de Inversiones

Anexo 3.1: Inversión pública

Anexo 3.2: Obras

Anexo 4: Sistema Nacional de Contabilidad

Anexo 4.1 Estados de situación Financiera por pliego

Anexo 4.2 Estados de Gestión por pliego.

Anexo 4.3 Estado de Cambios de Patrimonio Neto por unidad ejecutora

Anexo 4.4 Estado de Flujo de Efectivo por unidad ejecutora

Anexo 4.5 PP-1 Presupuesto Institucional de Ingresos

Anexo 4.6 PP-2 Presupuesto Institucional de Gastos

Anexo 4.7 EP-1 Estado de Ejecución del Presupuesto de Ingresos y Gastos

Anexo 5: Sistema Nacional de Tesorería

Anexo 5.1: Cartas Fianzas

Anexo 5.2: Documentos Valorados

Anexo 5.3: Fideicomisos

Anexo 5.4: Saldos de Cuentas.

Anexo 5.5: Titulares y Suplentes de las Cuentas

Anexo 5.6: Últimos Giros Realizados en la Fecha de Corte.

Anexo 6: Sistema Nacional de Endeudamiento

Anexo 7: Sistema Nacional de Abastecimiento

Anexo 7.1: Procedimientos de selección (Convocados)

Anexo 7.2.1: Contratos

Anexo 7.2.2: Contratos de Terceros / Locación de Servicios

Anexo 7.3: Bienes Inmuebles y predios en propiedad

Anexo 7.4: Bienes Muebles:

Anexo 7.5: Bienes Muebles Vehículos / Maquinarias.

Anexo 7.6: Aplicativos Informáticos de la Entidad

Anexo 8: Sistema Administrativo de Gestión de Recursos Humanos

Anexo 8.1 Personal CAP/CAS/Otras Modalidades

Anexo 8.2 Funcionarios Sancionados.

Anexo 9: Sistema Nacional de Control

Anexo 9.1 Detalle de los informes de Control Posterior por Unidad Ejecutora

Anexo 9.2 Detalle de los informes de Control Simultáneo por Unidad Ejecutora

Anexo 9.3 Detalle de funcionarios con presunta responsabilidad administrativa - entidad

0839

ESTACION EXPERIMENTAL AGRARIA ILLPA - PUNO

Anexo 1: Sistema Nacional de Planeamiento estratégico.

Anexo 1.1 Presupuesto asignado para Acciones Estratégicas Institucionales (AEI) del Plan Estratégico Institucional (PEI)

Anexo 1.2 cumplimiento de metas de indicadores de Acciones Estratégicas Institucionales (AEI) del Plan Estratégico Institucional (PEI)

Anexo 2: Sistema Nacional de Presupuesto Público.

Anexo 2.1 A nivel de Unidad Ejecutora, toda Fuente de Financiamiento

Anexo 2.2 A nivel de Unidad Ejecutora por cada Fuente de Financiamiento.

Anexo 2.3 A Nivel de Unidad Ejecutora por Actividades y Proyectos

Anexo 2.4 Resumen a Nivel de Unidad Ejecutora por Función

Anexo 3: Sistema Nacional de Programación Multianual y Gestión de Inversiones

Anexo 3.1: Inversión pública

Anexo 3.2: Obras

Anexo 4: Sistema Nacional de Contabilidad

Anexo 4.1 Estados de situación Financiera por pliego

Anexo 4.2 Estados de Gestión por pliego.

Anexo 4.3 Estado de Cambios de Patrimonio Neto por unidad ejecutora

Anexo 4.4 Estado de Flujo de Efectivo por unidad ejecutora

Anexo 4.5 PP-1 Presupuesto Institucional de Ingresos

Anexo 4.6 PP-2 Presupuesto Institucional de Gastos

Anexo 4.7 EP-1 Estado de Ejecución del Presupuesto de Ingresos y Gastos

Anexo 5: Sistema Nacional de Tesorería

Anexo 5.1: Cartas Fianzas

Anexo 5.2: Documentos Valorados

Anexo 5.3: Fideicomisos

Anexo 5.4: Saldos de Cuentas.

Anexo 5.5: Titulares y Suplentes de las Cuentas

- Anexo 5.6: Últimos Giros Realizados en la Fecha de Corte.
- Anexo 6: Sistema Nacional de Endeudamiento
- Anexo 7: Sistema Nacional de Abastecimiento
 - Anexo 7.1: Procedimientos de selección (Convocados)
 - Anexo 7.2.1: Contratos
 - Anexo 7.2.2: Contratos de Terceros / Locación de Servicios
 - Anexo 7.3: Bienes Inmuebles y predios en propiedad
 - Anexo 7.4: Bienes Muebles:
 - Anexo 7.5: Bienes Muebles Vehículos / Maquinarias.
 - Anexo 7.6: Aplicativos Informáticos de la Entidad
- Anexo 8: Sistema Administrativo de Gestión de Recursos Humanos
 - Anexo 8.1 Personal CAP/CAS/Otras Modalidades
 - Anexo 8.2 Funcionarios Sancionados.
- Anexo 9: Sistema Nacional de Control
 - Anexo 9.1 Detalle de los informes de Control Posterior por Unidad Ejecutora
 - Anexo 9.2 Detalle de los informes de Control Simultáneo por Unidad Ejecutora
 - Anexo 9.3 Detalle de funcionarios con presunta responsabilidad administrativa - entidad