

INFORME

"RENDICIÓN DE CUENTAS DE TITULARES POR TÉRMINO DE GESTIÓN"

INSTITUTO NACIONAL DE INNOVACIÓN AGRARIA INIA

LA MOLINA - LIMA – LIMA

mayo 2022

INFORME DE RENDICIÓN DE CUENTAS DE TITULARES

- I. INFORMACIÓN GENERAL DEL PROCESO DE RENDICIÓN DE CUENTAS DEL PLIEGO
 - 1.1 Información general del titular del pliego
 - 1.2 Información de los titulares de las unidades ejecutoras
 - 1.3 Misión, visión, valores y organigrama
 - 1.4 Logros alcanzados en el periodo de gestión
 - 1.5 Limitaciones en el periodo a rendir
 - 1.6 Recomendaciones de mejora
- II. SECCIÓN I: INFORMACIÓN DE SISTEMAS ADMINISTRATIVOS DE GESTIÓN PÚBLICA
- III. SECCIÓN II: INFORMACIÓN DE INDICADORES SOCIALES Y ECONÓMICOS
- IV. SECCIÓN III: INFORMACIÓN DE BIENES Y SERVICIOS ENTREGADOS POR LA ENTIDAD
- V. SECCIÓN IV: INFORMACIÓN DE AUTOEVALUACIÓN DE LA GESTIÓN DE BIENES Y SERVICIOS ENTREGADOS POR LA ENTIDAD
- VI. ANEXOS DE LOS SISTEMAS DE ADMINISTRATIVOS

I. INFORMACIÓN GENERAL DEL PROCESO DE RENDICIÓN DE CUENTAS DEL PLIEGO.

1.1 Información general de titular de pliego.

Código de la entidad	0058		
Nombre de la entidad	INSTITUTO NACIONAL DE INNOVACIÓN AGRARIA INIA		
Apellidos y nombres del titular de la entidad	GANOZA RONCAL JORGE JUAN		
Cargo del titular	JEFE		
Tipo de documento de identidad	DNI		
N° de documento de identidad	17832110		
Teléfonos:	988004227		
Correo electrónico	JGANOZA@INIA.GOB.PE		
Tipo de informe	POR TÉRMINO DE GESTIÓN		
INFORME A REPORTAR			
Fecha de inicio del periodo reportado:	09/02/2022	Nro. documento de nombramiento / designación	Resolución Suprema N° 004-2022-MIDAGRI
Fecha de fin del periodo reportado:	22/05/2022	Nro. documento de cese de corresponder	.
Fecha de Generación del Informe:	29/05/2022 16:21:04		

1.2 Información de los titulares de las unidades ejecutoras

Titulares de las unidades ejecutoras que intervienen en la elaboración del Informe						
N°	Unidad ejecutora	Tipo de documento de identidad	N° de documento de identidad	Apellidos y nombres	Fecha de inicio en el cargo	Remitió información (si/no)
1	PROGRAMA NACIONAL DE INNOVACIÓN AGRARIA	DNI	04083797	CRUZ LUIS JUANCARLOS ALEJANDRO		SI
2	INSTITUTO NACIONAL DE INNOVACIÓN AGRARIA INIA	DNI	07667697	MAYURI QUISPE YSMAEL RAFAEL		SI
3	INIEA-ESTACION EXPERIMENTAL EL PORVENIR-SAN MARTIN	DNI	08668547	FARJE ALVA KENNEDY PACIFICO		SI
4	ESTACION EXPERIMENTAL AGRARIA VISTA FLORIDA - LAMBAYEQUE	DNI	33409148	CANTA VENTURA JORGE MARINO		SI
5	ESTACION EXPERIMENTAL AGRARIA SANTA ANA-JUNIN	DNI	26683019	TERAN ROJAS JOSE ALFONSO		SI
6	ESTACION EXPERIMENTAL AGRARIA PUCALLPA - UCAYALI	DNI	00066649	VASQUEZ MACEDO MIGUEL		SI

7	ESTACION EXPERIMENTAL AGRARIA ILLPA - PUNO	DNI	01344219	LOPE DUEÑAS FREDDY		SI
8	ESTACION EXPERIMENTAL AGRARIA ANDENES-CUSCO	DNI	23994495	MENDOZA DELGADO JORGE GERARDO		SI

Comentarios

1.3 Misión, visión, valores y organigrama

a. Misión

"Gestionar la innovación y valorar la agrobiodiversidad para los productores agrarios a través del desarrollo y transferencia de tecnologías sostenibles."

b. Visión

"Al 2021, Perú tiene un agroprospero, competitivo e insertado al mercado nacional e internacional, a través de la productividad y calidad de sus productos agroalimentarios"

c. Valores

Excelencia: el equipo humano es técnico, éticamente responsable, con predisposición al aprendizaje permanente y al trabajo en equipo, y se esfuerza por brindar servicios que satisfagan las expectativas de sus distintos tipos de usuarios.

Inclusión: la institución privilegia la participación y la integración de todos los actores del SNIA a nivel nacional, y el acceso igualitario de mujeres y varones al conocimiento y las tecnologías que genera.

Compromiso: la institución contribuye al desarrollo científico y tecnológico como instrumento para promover la competitividad y la generación de bienestar de los distintos actores del sector agrario.

Integridad: la institución tiene un accionar honesto y transparente que se sustenta en una permanente rendición de cuentas, privilegiando siempre el interés público antes que el individual.

d. Organigrama

01.ÓRGANOS DE ALTA DIRECCIÓN

01.1Consejo Directivo

01.2Jefatura

01.3Secretaría General

01.3.1 Unidad de Imagen Institucional

01.3.2 Unidad de Trámite Documentario

02.ÓRGANO DE CONTROL INSTITUCIONAL

02.1 Órgano de Control Institucional

03.ÓRGANOS DE ASESORAMIENTO

03.1Oficina de Asesoría Jurídica

03.2Oficina de Planeamiento y Presupuesto

03.2.1 Unidad de Planeamiento y Racionalización

03.2.2 Unidad de Presupuesto

03.2.3 Unidad de Proyectos e Inversiones

03.2.4 Unidad de Cooperación Técnica y Financiera

04.ÓRGANOS DE APOYO

04.1Oficina de Administración

04.1.1 Unidad de Recursos Humanos

04.1.2 Unidad de Abastecimiento

04.1.3 Unidad de Patrimonio

04.1.4 Unidad de Contabilidad

04.1.5 Unidad de Tesorería

04.1.6 Unidad de Informática

05.ÓRGANOS DE LÍNEA

05.1Dirección de Gestión de la Innovación Agraria

05.1.1 Subdirección de Regulación de la Innovación Agraria

05.1.2 Subdirección de Promoción de la Innovación Agraria

05.2Dirección de Recursos Genéticos y Biotecnología

05.2.1 Subdirección de Recursos Genéticos

05.2.2 Subdirección de Biotecnología

05.3Dirección de Desarrollo Tecnológico Agrario

05.3.1 Subdirección de Productos Agrarios

05.3.2 Subdirección de Investigación y Estudios Especiales

05.4 Dirección de Supervisión y Monitoreo en las Estaciones Experimentales Agrarias

05.4.1 Subdirección de Supervisión y Monitoreo

06.ÓRGANOS DESCONCENTRADOS

06.1Estaciones Experimentales Agrarias

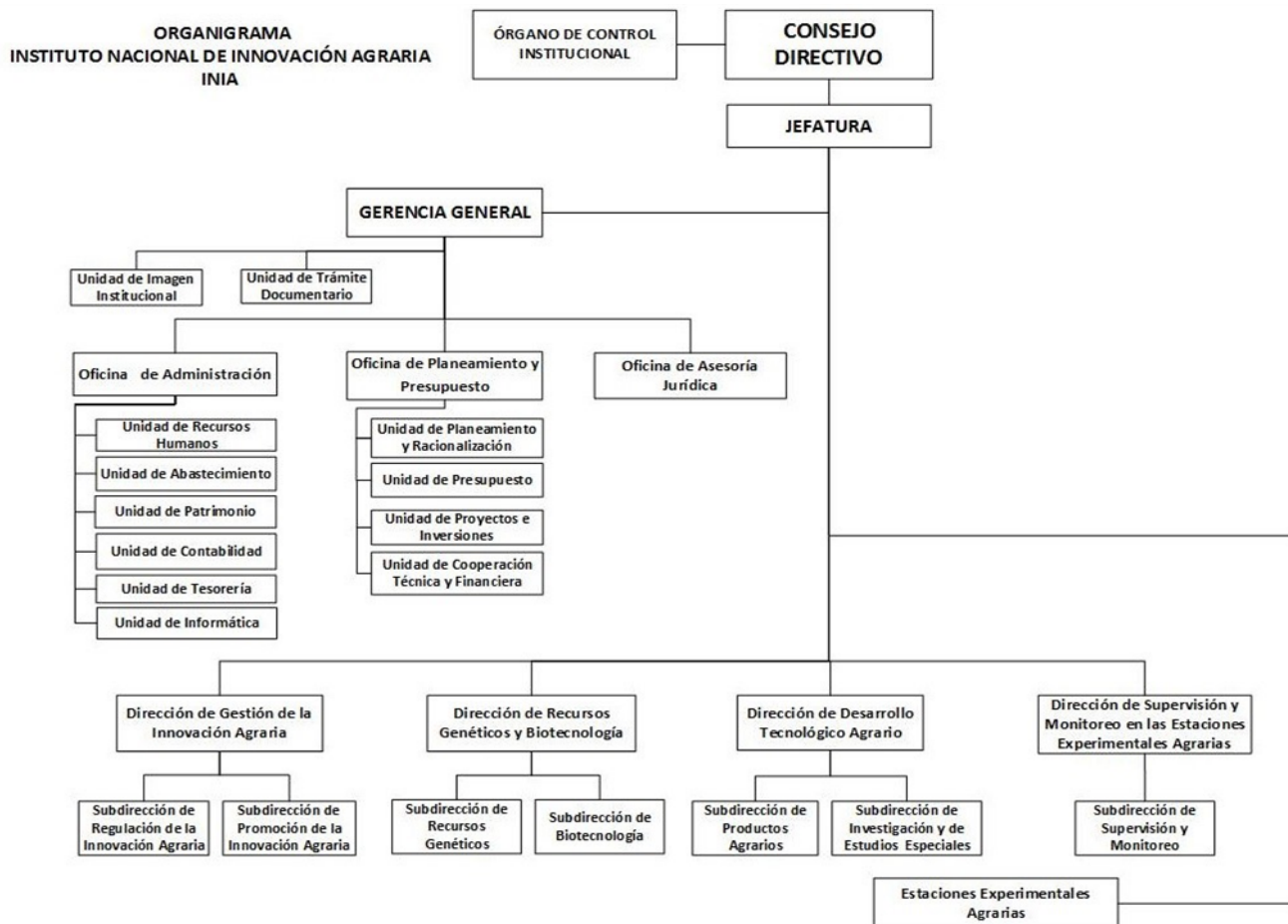

1.4 Logros alcanzados en el periodo de gestión

Dirección de Gestión de la Innovación Agraria - DGIA:

- Presentación de alcances para la creación e implementación de la nueva EEA Huari.
- Presentación de propuesta para concurso de Buenas Prácticas en Gestión Pública 2022", denominada "Implementación de un Sistema de Gestión de Calidad para la atención del servicio de Detección de Organismos Vivos Modificados (OVM) para las entidades reguladoras, productores y consumidores".
- Se ha avanzado en promedio un 20% respecto de las actividades de los 21 Estudios de Determinación de la Demanda Tecnológica en cultivos y crianzas realizados en coordinación con las EEA.
- Realización de 04 talleres de capacitación sobre Propiedad Intelectual sobre la sensibilización de la PI en el INIA, la validación de la guía sobre los derechos de autor, para la gestión de proyectos de I+D+i y sobre la madurez de los proyectos del INIA en relación al PI.
- Se emitieron los reportes económicos y estadísticos de los informes DHE y Validación Técnica Económica de dos cultivares (papa INIA 333 CHUGAYNA de la EEA Baños del Inca, y maíz INIA 628 - YURACC CHOCCLLO) y de una raza de cuy (INKA).
- Se gestionó la solicitud de Certificado de Obtentor de la nueva variedad de caña de azúcar: 805 - PVF 03-115; y de la nueva variedad de papa: 333 - CHUGAYNA.
- Se elaboraron 09 estudios agroeconómicos: 05 de tendencias de mercado en mango, alfalfa, yuca, banano orgánico y maíz amarillo duro; 03 estudios de adopción de tecnologías en la cadena productiva del cultivo de frijol y pallar; y un estudio de evaluación de la magnitud del impacto socioeconómico en las crianzas de ovinos y caprinos.
- Se ha culminado con la última fase del proceso de acreditación del laboratorio de OVM del INIA habiéndose

levantado todas las no conformidades y observaciones emitidas por INACAL durante la auditoría de campo.

Dirección de Recursos Genéticos y Biotecnología - DRGB:

- Conservación de un estimado de 16,000 accesiones en el Banco de Germoplasma del INIA, de las cuales más de 10,000 vienen siendo caracterizadas en cuanto a descriptores agro-morfológicos, lo que permitirá identificar accesiones promisorias.
- Las accesiones vienen siendo sistematizadas y documentadas en el Sistema de Información de los Recursos Genéticos (SIRGE), lo que permitirá sincerar la cifra estimada, en vista de los constantes cambios que existe en cuanto a la curación de la data de cada una de las colecciones.
- Implementación del segundo año de ejecución del Proyecto de Inversión con CUI 2480490 "Mejoramiento de los Servicios de Investigación en la caracterización de los Recursos Genéticos de la Agrobiodiversidad en 17 Departamentos del Perú "ProAgrobio". La implementación de este proyecto involucra el mejoramiento de las condiciones de investigación en la SDRG - DRGB mediante la incorporación de jóvenes investigadores altamente calificados, mejoramiento de los ambientes de trabajo y laboratorios actuales con equipamiento moderno, elaboración de expediente técnico de tres modernos laboratorios para la caracterización de los recursos genéticos del banco de germoplasma del INIA, y la capacitación de productores en temas relacionados a las buenas prácticas de manejo y caracterización de cultivos.
- Contribución para el establecimiento de alianzas estratégicas de investigación entre INIA y el Centro de Investigación Mundial en Café (World Coffee Research - WCR)
- Participación de INIA en el intercambio de experiencias de los becarios del Grupo CABANA, presentando los avances del trabajo de investigación en el secuenciamiento de baja cobertura de la roya amarilla del café en la que participa la DRGB.
- Planificación para la implementación de nuevos servicios biotecnológicos en la EEA San Roque-Loreto y en la EEA El Porvenir-San Martín.

Dirección de Desarrollo Tecnológico Agrario - DDTA:

- Se han sometido 4 artículos científicos a revistas indexadas de alto impacto, siendo 2 de ellos sobre genotipado de especies con herramientas moleculares, y los 2 restantes a trabajos de campo en predicción de rendimiento de maíz y comparación de metodologías para el fenotipado de palto con RPAS.
- Mediante la ejecución de eventos de capacitación y transferencia tecnológica ha fortalecido las capacidades técnicas de 3,751 productores de la agricultura familiar y a 501 Proveedores de Asistencia Técnica pertenecientes a diversas instituciones públicas y privadas (GORES, GOLOC, ONG, y otras). Igualmente se ha producido 114.15 t de semilla, 42,398 plantones y 4,492 reproductores. Estas acciones están orientadas a cubrir las necesidades técnico-productivas de los productores.

Dirección de Supervisión y Monitoreo de las Estaciones Experimentales Agrarias - DSME:

- Permanente monitoreo de la producción de semillas, plantones y reproductores - SPyR, para el seguimiento y actualización oportuna de la disponibilidad de estos servicios, haciendo uso de la tecnología para el registro y consolidación de la información de los procesos productivos, así como la generación de indicadores que permitan medir de forma objetiva los sucesos e implementar medidas de control para el cumplimiento de las metas de acuerdo con el POI.
- Conclusión de dieciocho (18) mantenimientos de infraestructura en igual número de Estaciones Experimentales Agrarias.

- Fortalecimiento de 08 Estaciones Experimentales Agrarias con la entrega de 23 equipos agrícolas.
- Continua operatividad de la red de 12 laboratorios ubicados en las EEAs de Baños del Inca, Canaán, Donoso, El Porvenir, Illpa, Pichanaki, Pucallpa, Santa Ana, Vista Florida, Centro de Estudios La Molina, Perla del VRAEM y Arequipa.
- Se realizó los servicios tecnológicos de análisis de 4926 muestras de suelos, agua y foliares, con un total de 39408 análisis de laboratorio en beneficio de 3704 productores.
- Desarrollo de cursos técnicos en suelos y aguas, en la modalidad virtual 26 eventos y 174 cursos presenciales en beneficio de 10,949 productores.

Oficina de Asesoría Jurídica - OAJ:

- Emisión de opinión correspondiente a los siguientes Proyectos de Ley (i) N° 1200/2021-CR "Ley que promueve el estudio, la investigación, conservación, el cuidado, la producción y el consumo de las especies y productos originarios del Perú y la creación de un Consejo Nacional encargado de ello", (ii) N°1745/2021-CR, "Ley que promueve la creación de Centros de Investigación e Innovación, en terrenos declarados no aptos para la agricultura de los proyectos especiales hidroenergéticos y de irrigación en el país ejecutados con fondos del tesoro público y/o Cooperación Internacional"; y, (iii) N°1460/2021-CR, "Ley que modifica la denominación de sierra y selva exportadora por agromercado y amplía su ámbito de influencia a nivel nacional";
- Se elaboró la fórmula normativa denominada "Decreto Supremo que aprueba el Reglamento de la Ley N° 31368, Ley que regula el servicio de extensión agropecuaria", así como, en la formula normativa "Decreto Supremo que aprueba el Reglamento de la Ley N° 31410, Ley que crea el Servicio Civil de Graduandos para el Sector Agrario (SECIGRA AGRARIO), para impulsar la participación de los estudiantes y egresados en la actividad agraria".

Oficina de Planeamiento y Presupuesto - OPP:

- Suscripción de treinta y cinco (35) nuevo convenios nacionales e internacionales.
- Se continua el seguimiento a cincuenta (50) convenios naciones e internacionales.
- Se concretaron tres (03) viajes al exterior de especialistas del INIA en eventos internacionales, como resultado de las gestiones efectuadas.
- Se brindó asesoría y opinión técnica sobre tres (3) directivas generales y específicas, un (1) plan, entre otros documentos solicitados por las unidades de organización, así como las EEAs.
- Se continúa las coordinaciones con el MIDAGRI, a fin de hacer el seguimiento a los trámites ante la PCM para la aprobación del nuevo ROF del INIA.
- Se continúa las acciones para la aprobación de documentos de gestión, como es el TUPA, así como la segunda parte del TUSNE de la Entidad.
- Se viene formulando un Programa de Inversión en coordinación con el Sector, que será financiado por el Banco Interamericano de Desarrollo CUI 178763: Mejoramiento de los Servicios Sistémicos Agrarios (PE-L1270), por un monto estimado de S/ 499,750,000 y un proyecto de inversión CUI 181158: Mejoramiento de los servicios de promoción de la innovación agraria en el ámbito nacional y regional a través de la Dirección de Gestión de la Innovación Agraria y las estaciones experimentales agrarias del INIA para el fortalecimiento del sistema nacional de innovación agraria en la localidad la Molina del distrito de la Molina - provincia de Lima - departamento de Lima por un monto de inversión de S/ 13,821,800.
- Se actualizó la Programación Multianual 2023-2025 correspondiente a inversiones, contando con una cartera de 73 inversiones registradas en el Banco de Inversiones, siendo las de mayor envergadura 02 ideas de programas.

- Se presentó la Evaluación Presupuestaria Anual del Año Fiscal 2021 ante la Dirección General de Presupuesto Público del Ministerio Economía y Finanzas.
- Se asesoró metodológicamente a los órganos de línea y a las Unidades Ejecutoras de la Entidad en la elaboración y ejecución de sus metas presupuestarias, de acuerdo con las normas vigentes.
- Se tramitó ante el MEF la asignación de mayores recursos a través de la primera Demanda Adicional para la operatividad de los Proyectos de Inversión a ejecutarse a nivel de las EEA.

Oficina de Administración - OA:

- Elaboración de Directivas que han permitido mejorar y potenciar el desenvolvimiento de la Oficina de Administración y sus Unidades.
- Implementación y capacitación a todas las Unidades Operativas en el uso del aplicativo SIGA para que realicen sus requerimientos de compra y de servicio.
- Coordinación con las áreas usuarias a fin de atender sus necesidades y contribuir al cumplimiento de los objetivos institucionales.
- Cumplimiento de mandatos judiciales: reincorporaciones, pago de sentencias, el cumplimiento del primer ciclo de gestión del rendimiento, y el pago de beneficios sociales.
- Aprobación y ejecución del Plan de Desarrollo de Personal 2022.
- Cumplimiento oportuno de la presentación de los estados financieros a la DGCP-MEF, así como de los libros electrónicos ante la SUNAT.
- Se presentó en los plazos establecidos según la norma vigente del MEF, el inventario de Bienes Muebles del periodo 2021.
- Reducción del tiempo en la generación de los giros y pagos en la modalidad de transferencia Electrónicas mediante cuentas corrientes interbancarias - CCI.
- Reducción del riesgo de las afectaciones de retenciones judiciales y administrativas de los fondos disponibles.
- Cumplimiento de la Programación de pagos.
- Presentación de Informes Periódicos en los plazos establecidos por el Órgano Rector Dirección General del Tesoro Público del Ministerio de Economía y Finanzas - MEF. Y SUNAT.

Órgano de Control Institucional - OCI:

- Se ejecutó un (1) Servicio de Control Específico a Hechos de Presunta Irregularidad, así como un (1) Servicio de Control Simultáneo, y siete (7) Informes de Servicios Relacionados.

Unidad de Trámite Documentario - UTD:

- Se atendió un total de veinticinco (25) solicitudes de acceso a la información pública, dentro del plazo establecido por ley.

UE 013: El Porvenir:

- Inicio del Proceso de reconversión productiva de 31 hectáreas del paisaje ganadero (Sistemas Silvopastoriles y pastoreo racional).
- Continuación del "Convenio de cooperación interinstitucional con el Gobierno Regional de San Martín" para el desarrollo de trabajos en conjunto del PIP ARROZ; así como la continuación del "Acuerdo de colaboración interinstitucional con la Asociación Peruana de Productores de Cacao - APP Cacao" para desarrollar trabajos de

investigación en Biotecnología y Huerto Madre.

- Suscripción del Convenio con la plataforma PROSACHA, para el fortalecimiento de los trabajos de investigación y desarrollo en Sacha Inchi.

UE 014: Illpa:

- Cumplimiento de entrega información a nivel central.
- Cumplimiento de las metas y objetivos del POI institucional.
- Agenda institucional debidamente programada e informada.

UE 015: Pucallpa:

- Se continúa con las actividades de los experimentos programados en el POI 2022.

UE 016: Santa Ana:

- Producción de 300 reproductores, así como 300 plantones; además se han instalado 04 ensayos de alcachofa, e instalación de 21 accesiones de maca en la ciudad de Tarma.
- Se han desarrollado diversos, entre los más significativos: 12 cursos con la participación de 95 productores, 05 demostraciones de métodos con la participación de 80 productores, 17 charlas técnicas con la participación de 140 productores, y 10 asistencias técnicas a productores con la participación de 180 beneficiarios.
- En lo que respecta a los campos semilleros, se han instalado al 100% los cultivos de papa, maíz, quinua, tarwi, trigo, arveja, haba, y avena conforme al POI 2022, además, se encuentran a un 98% semilleros de papa, maíz y haba en etapa de cosecha; y a un 95% de semilleros de arveja, quinua, tarwi, trigo y avena en etapa de cosecha.

UE 017: Vista Florida:

- Liberación de la variedad de arroz "INIA 515 ¿CAPOTEÑA".
- Producción y disponibilidad de semillas de alta calidad genética (arroz, maíz amarillo duro, leguminosas y algodón), así como de forrajes para la alimentación de cuyes y ovinos de pelo, en beneficio al agricultor familiar, pequeños y medianos agricultores.
- Desarrollo de 12 cursos virtuales, con un total de 345 participantes, asimismo, se ha capacitado a 30 proveedores de asistencia Técnica en el Manejo Integrado del Cultivo de Algodón con el "II Cursos de Fortalecimiento de Capacidades en el Manejo integrado del Cultivo".
- Se analizó 300 muestras de suelos, 71 muestras de agua y 05 muestras de abonos orgánicos (líquidos y sólidos).

UE 018: Andenes

- Se han realizado trabajos en conjunto con los Gobiernos Regionales y Locales, así como con los Organismos Públicos Adscritos (OPAs) del Sector Desarrollo Agrario y de Riego.
- Se ha entregado la Información quincenal de actividades acordes al avance de la programación de la Agenda Institucional del INIA.

UE 019: PNIA

- Ejecución física y financiera del cien por ciento del saldo de obra "Acondicionamiento de la infraestructura de la Estación Experimental Agraria Chincha".
- Aprobación del Expediente Técnico de "Acondicionamiento de cerco perimétrico y obras complementarias en la EEA Chincha".

1.5 Limitaciones en el periodo a rendir

- Contagios del personal que realiza trabajo presencial, con las últimas variantes delta y ómicron.
- La pandemia por la COVID-19 y la reducción presupuestal han afectado la ejecución de las supervisiones in situ, reduciendo las acciones de supervisión en las EEA.
- Incremento del precio de los insumos, bienes y servicios durante los últimos meses como consecuencia del conflicto bélico actual en Europa, afecta en la ejecución de las actividades programadas.
- Trabamamiento de embargos a las cuentas corrientes por procesos judiciales y administrativos en estado de cosa juzgada y consentida.
- Presupuesto insuficiente para la ejecución de la cartera de inversiones, además de limitar la adquisición de bienes, servicios e insumos necesarios para el cumplimiento de las actividades de las Estaciones Experimentales Agrarias y la Sede Central del INIA,
- Falta de personal necesario en las Estaciones Experimentales Agrarias, así como en la Sede Central de la Entidad, que no permiten el óptimo cumplimiento de las actividades programadas.

1.6 Recomendaciones de mejora

- Continuar con el fortalecimiento de las EEA en infraestructura, laboratorios, maquinaria e instrumentos modernos para el desarrollo de la investigación, transferencia de tecnología, producción de semillas, plántones y reproductores, optimizando procesos.
- Mayor difusión sobre servicios que brindan los laboratorios de la EEA.
- Impulsar el trabajo de articulación institucional con universidades, entidades de cooperación, gobiernos regionales y locales, entre otros, en beneficio de los agricultores.
- Continuar con el proceso de acreditación y operatividad de los 12 laboratorios de suelos, agua y foliares.
- Asegurar los mantenimientos y calibraciones de los equipos críticos del Laboratorio de Detección de OVM, la disponibilidad de materiales y reactivos necesarios, viáticos y movilidad para las actividades de supervisión a los campos de cultivos con el fin de verificar la presencia de OVM no autorizados, el pago de auditorías tanto internas como las de seguimiento que realiza INACAL, y la participación del Laboratorio en ensayos de aptitud aceptados por INACAL.
- Digitalización de la información técnica de los trabajos de investigación, transferencia de tecnología y producción de semillas de las EEA, a fin de sistematizar dicha información.
- Implementar el uso de TICs, plataformas virtuales y otras herramientas para mejorar la provisión y cobertura de los bienes y servicios proporcionados por INIA, así como el fortalecimiento de estos en las EEA.
- Continuar con el Saneamiento Físico legal de los predios del INIA.
- Poner a concurso las plazas desiertas del personal en el régimen D.Leg. N° 728 (Régimen Privado) y D.Leg. N° 1057 (CAS), ante la necesidad de contar con mayor personal operativo en las unidades de organización para el mejor desarrollo de las tareas encomendadas.
- Finalizar la implantación del Sistema de Gestión Administrativo Integrado y el Sistema de Gestión Técnica - SGT en INIA y en las unidades ejecutoras.
- Finalizar la implantación del módulo de la Factura Electrónica en las unidades ejecutoras.
- Implementación de medidas de Cero Papel en la Sede Central del INIA con el Sistema de Trámite Documentario y mesa de partes virtual que incluye la firma y repositorio digital.
- Realizar una evaluación global de los equipos, vehículos y otros, a fin de determinar el tipo de servicio de

mantenimiento requerirán, de acuerdo con la situación actual de emergencia.

- Impulsar las acciones de seguridad de los terrenos e instalaciones de las EEA frente a invasiones.

II. SECCIÓN I: INFORMACIÓN DE SISTEMAS DE GESTIÓN PÚBLICA

Comprende la información relevante de los 11 Sistemas Administrativos del estado mediante los cuales se organizan las actividades de la administración pública y que tienen por finalidad promover la eficacia y eficiencia siendo de aplicación nacional; Planeamiento Estratégico, Presupuesto Público, Inversión Pública, Abastecimiento, Contabilidad, Tesorería, Endeudamiento Público, Gestión de Recursos Humanos, Defensa Judicial del Estado, Control y Modernización de la Gestión Pública.

1. Sistema Nacional de Planeamiento Estratégico

1.1. Información General del PEI (REGISTRADO POR PLIEGO)

Horizonte temporal del PEI

Año Inicio	2020	Año Fin	2025
Resolución que aprueba el PEI vigente	Resolución Jefatural N° 0299-2019-INIA	Fecha de resolución	23/12/2019
Informe técnico CEPLAN	D000224-2019-CEPLAN-DNCPPEI	Fecha de informe técnico	10/12/2019
Cantidad objetivos estratégicos institucionales del PEI	5	Cantidad objetivos estratégicos Institucionales del PEI con ejecución presupuestal	4
Link del PEI en el portal de transparencia estándar	https://cdn.www.gob.pe/uploads/document/file/1874789/PEI%202020-2023%20EXT%202025.pdf		

1.2. Presupuesto asignado a objetivos estratégicos institucionales del plan estratégico institucional (PEI)

N°	Unidad ejecutora responsable	Código de OEI	Descripción del OEI	Período reportado	POI Modificado consistente con el PIA	PIM	POI Modificado (en ejecución)	Devengado
	A	B	C	D	E	F	G	H
1	INSTITUTO NACIONAL DE INNOVACIÓN AGRARIA INIA	OEI.04	PROMOVER LA MODERNIZACIÓN DE LA GESTIÓN INSTITUCIONAL.	2021	35,573,074.00	41,604,018.00	38,868,112.28	38,868,112.28

2	INSTITUTO NACIONAL DE INNOVACIÓN AGRARIA INIA	OEI.05	IMPLEMENTAR MEDIDAS DE PREVENCIÓN Y REDUCCIÓN DEL RIESGO DE DESASTRES DE ORDEN ESTRUCTURAL Y NO ESTRUCTURAL.	2021	0.00	0.00	0.00	0.00
3	INSTITUTO NACIONAL DE INNOVACIÓN AGRARIA INIA	OEI.01	PROMOVER LA INNOVACIÓN AGRARIA PARA LOS INTEGRANTES DEL SISTEMA NACIONAL DE INNOVACIÓN AGRARIA.	2021	33,308,207.00	32,117,616.00	28,148,015.24	28,148,015.24
4	INSTITUTO NACIONAL DE INNOVACIÓN AGRARIA INIA	OEI.03	GESTIONAR LOS RECURSOS GENÉTICOS DE LA AGROBIODIVERSIDAD PARA EL SECTOR AGRARIO.	2021	1,798,834.00	6,849,977.00	5,553,179.24	5,553,179.24
5	INSTITUTO NACIONAL DE INNOVACIÓN AGRARIA INIA	OEI.02	FOMENTAR LAS ACTIVIDADES DE INVESTIGACIÓN Y DESARROLLO (I+D) PARA EL SECTOR AGRARIO.	2021	37,885,863.00	43,347,359.00	37,702,556.96	37,702,556.96

Nota:

A, B y C provienen de la información PEI. Información corresponde a pliegos presupuestales.

D, es ingresado por el usuario al momento de crear el informe de rendición de cuentas.

E, F, G y H provienen de la información del POI.

Reglas:

A, B y C son obtenidos de la información del PEI.

E es obtenida de la columna Total Fn(CS) de información del POI y se agrupan por objetivo estratégico y pliego presupuestal.

G es obtenida de la columna Total Fn(RE) de información del POI y se agrupan por objetivo estratégico y pliego presupuestal.

H es obtenida de la columna Total Fn(SE) de información del POI y se agrupan por objetivo estratégico y pliego presupuestal.

Leyenda:

A: La unidad ejecutora responsable corresponde a la unidad ejecutora responsable del primer indicador de la primera acción estratégica institucional del objetivo estratégico institucional.

1.3. Cumplimiento de metas de indicadores de objetivos estratégicos institucional del plan estratégico institucional (PEI)

N°	Unidad Ejecutora responsable	Código de Objetivo Estratégico Institucional	Descripción del Objetivo Estratégico Institucional	Código del Indicador	Nombre del Indicador	Unidad de Medida	Línea Base Año (*)	Línea Base Valor (*)	Periodo reportado	Valor esperado del indicador al final del período reportado	Valor obtenido del indicador al final del período reportado	% de avance del indicador en el período reportado	Unidad Orgánica Responsable
----	------------------------------	--	--	----------------------	----------------------	------------------	--------------------	----------------------	-------------------	---	---	---	-----------------------------

	A	B	C	D	E	F	G	H	I	J	K	L	M
1	INSTITUTO NACIONAL DE INNOVACIÓN AGRARIA INIA	OEI.02	FOMENTAR LAS ACTIVIDADES DE INVESTIGACIÓN Y DESARROLLO (I+D) PARA EL SECTOR AGRARIO.	IOE1.02	NÚMERO DE ACTIVIDADES DE INVESTIGACIÓN Y DESARROLLO CON INFORMACIÓN DISPONIBLE PARA LOS INTEGRANTES DEL SISTEMA NACIONAL DE INNOVACIÓN AGRARIA	NUMERO	2018	5.00	2021	12.00	78.00	650.00	DIRECCION DE DESARROLLO TECNOLOGICO AGRARIO
2	INSTITUTO NACIONAL DE INNOVACIÓN AGRARIA INIA	OEI.03	GESTIONAR LOS RECURSOS GENÉTICOS DE LA AGROBIODIVERSIDAD PARA EL SECTOR AGRARIO.	IOE1.03	PORCENTAJE DE COLECCIONES DEL GERMOPLASMA INIA UTILIZADAS SOSTENIBLEMENTE EN RESGUARDO DE LA SEGURIDAD ALIMENTARIA Y LA AGROBIODIVERSIDAD	PORCENTAJE	2018	12.00	2021	15.00	79.10	527.00	DIRECCION DE RECURSOS GENETICOS Y BIOTECNOLOGIA

3	INSTITUTO NACIONAL DE INNOVACIÓN AGRARIA INIA	OEI.01	PROMOVER LA INNOVACIÓN AGRARIA PARA LOS INTEGRANTES DEL SISTEMA NACIONAL DE INNOVACIÓN AGRARIA.	IOEI.01	NÚMERO DE ACUERDOS DE LA COMISIÓN NACIONAL PARA LA INNOVACIÓN Y CAPACITACIÓN EN EL AGRO (CONICAS) APROBADOS	NUMERO	2018		2021	6.00	14.00	233.00	JEFATURA DEL INIA
4	INSTITUTO NACIONAL DE INNOVACIÓN AGRARIA INIA	OEI.05	IMPLEMENTAR MEDIDAS DE PREVENCIÓN Y REDUCCIÓN DEL RIESGO DE DESASTRES DE ORDEN ESTRUCTURAL Y NO ESTRUCTURAL.	IOEI.05	NÚMERO DE MEDIDAS DE PREVENCIÓN Y REDUCCIÓN DEL RIESGO DE DESASTRES IMPLEMENTADAS	NUMERO	2018	2.00	2021	4.00	2.00	50.00	UNIDAD DE RECURSOS HUMANOS
5	INSTITUTO NACIONAL DE INNOVACIÓN AGRARIA INIA	OEI.04	PROMOVER LA MODERNIZACIÓN DE LA GESTIÓN INSTITUCIONAL.	IOEI.014	PORCENTAJE DEL PLAN DE MEJORAS CUMPLIDO	PORCENTAJE	2018		2021	90.00	80.00	89.00	OFICINA DE PLANEAMIENTO Y PRESUPUESTO

Ver Anexo 1.1 al 1.2 (Adjunto en PDF)

Nota:

(*) Línea Base - Valor. Es el valor del indicador de objetivo estratégico previo a la entrada en vigor del Plan Estratégico Institucional de la Entidad.

Reglas:

Columnas de la A a la M, provienen de la información PEI.

Columnas de la G a la L, provienen directamente de CEPLAN, no requieren cálculos.

Leyenda:

A: La unidad ejecutora responsable corresponde a la unidad ejecutora responsable de cada indicador de acción estratégica institucional de objetivo estratégico institucional.

F: POI modificado consistente con el PIA: Plan Operativo Institucional consistente con el Presupuesto Institucional de Apertura.

G: PIM: Presupuesto actualizado de la entidad a consecuencia de las modificaciones presupuestarias, tanto a nivel institucional como a nivel funcional programático, efectuadas durante el año fiscal a partir del PIA.

H: POI Modificado en Ejecución: Plan Operativo Institucional Modificado en Ejecución registrado por la entidad en el aplicativo CEPLAN.

I: Devengado: Fase del registro del gasto donde se registra la obligación de pago a consecuencia del compromiso respectivo contraído.

2. Sistema Nacional de Presupuesto Público

N°	Ejecutora	Año	PIA	PIM	Compromiso	Devengado	Girado	Avance % Compr omiso	Avance % Deven gado	Avance % Girado
	TOTAL GENERAL		138,634,751.00	140,956,909.00	60,641,420.86	43,405,105.72	41,178,223.18	43.0	30.8	29.2
1	PROGRAMA NACIONAL DE INNOVACIÓN AGRARIA	2022	1,487,290.00	1,835,244.00	866,933.00	669,409.00	667,409.00	47.2	36.4	36.3
2	ESTACION EXPERIMENTAL AGRARIA VISTA FLORIDA - LAMBAYEQUE	2022	5,846,545.00	6,615,062.00	2,422,458.00	2,101,700.00	2,054,739.00	36.6	31.7	31.0
3	ESTACION EXPERIMENTAL AGRARIA ILLPA - PUNO	2022	3,694,251.00	3,916,285.00	2,847,080.00	1,323,525.00	1,262,298.00	72.6	33.7	32.2
4	ESTACION EXPERIMENTAL AGRARIA ANDENES-CUSCO	2022	3,011,839.00	3,134,665.00	1,059,834.00	979,462.00	942,119.00	33.8	31.2	30.0
5	ESTACION EXPERIMENTAL AGRARIA SANTA ANA-JUNIN	2022	5,082,820.00	5,496,806.00	1,968,393.00	1,829,936.00	1,812,386.00	35.8	33.2	32.9
6	ESTACION EXPERIMENTAL AGRARIA PUCALLPA - UCAYALI	2022	1,851,594.00	2,572,743.00	1,032,144.00	1,026,215.00	987,458.00	40.1	39.8	38.3

7	INIEA- ESTACION EXPERIMENTAL EL PORVENIR- SAN MARTIN	2022	2,731,033.00	2,979,400.00	1,250,269.00	1,243,808.00	1,205,474.00	41.9	41.7	40.4
8	INSTITUTO NACIONAL DE INNOVACIÓN AGRARIA INIA	2022	114,929,379.00	114,406,704.00	49,194,309.86	34,231,050.72	32,246,340.18	42.9	29.9	28.1

Ver Anexo 2.1 al 2.4 (Adjunto en PDF)

Nota: Se toman en consideración las denominaciones usadas en sistema de consulta amigable del SIAF.

Reglas: La información se carga automáticamente en base a los rangos de fecha del periodo del informe (año-mes, inicio-fin)

3. Sistema Nacional de Programación Multianual y Gestión de Inversiones

3.1. Inversión pública

N°	Unidad Ejecutora Presupuestal	Cantidad total de inversiones cerradas	Cantidad total inversiones Activas	Costo Total de las inversiones activas	Monto devengado acumulado de las inversiones activas	Monto devengado de las inversiones activas del periodo reportado
	TOTAL GENERAL	1	78	3,155,606,818.12	602,987,923.55	14,148,592.36
1	PROGRAMA NACIONAL DE INNOVACIÓN AGRARIA	1	2	266,872,541.30	260,954,800.71	669,409.36
2	ESTACION EXPERIMENTAL AGRARIA VISTA FLORIDA - LAMBAYEQUE	0	0	0.00	0.00	0.00
3	ESTACION EXPERIMENTAL AGRARIA ILLPA - PUNO	0	0	0.00	0.00	0.00
4	ESTACION EXPERIMENTAL AGRARIA ANDENES-CUSCO	0	0	0.00	0.00	0.00
5	ESTACION EXPERIMENTAL AGRARIA SANTA ANA-JUNIN	0	0	0.00	0.00	0.00
6	ESTACION EXPERIMENTAL AGRARIA PUCALLPA - UCAYALI	0	0	0.00	0.00	0.00
7	INIEA-ESTACION EXPERIMENTAL EL PORVENIR-SAN MARTIN	0	0	0.00	0.00	0.00
8	INSTITUTO NACIONAL DE INNOVACIÓN AGRARIA INIA	0	76	2,888,734,276.82	342,033,122.84	13,479,183.00

Ver Anexo 3.1 (Adjunto en PDF)

Nota: Se toman en consideración las denominaciones usadas en sistema de consulta avanzada del MEF, debido a la variedad de tipos de formatos que existen en el Banco de Inversiones

Reglas: La cantidad de inversiones que forman parte del reporte, se conforma de todas las inversiones en estado Activo a la fecha de corte, más las inversiones con estado Cerrado dentro de periodo a rendir

3.2. Obras públicas

N°	Unidad Ejecutora Presupuestal	Cantida d de obras	Cantidad de obras en Ejecución	Cantidad de obras Sin Ejecución	Cantidad de obras Finalizadas	Cantidad de obras Paralizadas	Monto Total de Exp. Técnico	Montos Total Adicionales al Exp. Técnico	Monto Valorizado Real
	TOTAL GENERAL	5	3	1	1	0	11,391,118.41	222,967.71	7,366,486.52
1	PROGRAMA NACIONAL DE INNOVACIÓN AGRARIA	2	0	1	1	0	984,902.33	0.00	886,412.00
2	ESTACION EXPERIMENTAL AGRARIA VISTA FLORIDA - LAMBAYEQUE	0	0	0	0	0	0.00	0.00	0.00
3	ESTACION EXPERIMENTAL AGRARIA ILLPA - PUNO	0	0	0	0	0	0.00	0.00	0.00
4	ESTACION EXPERIMENTAL AGRARIA ANDENES-CUSCO	0	0	0	0	0	0.00	0.00	0.00
5	ESTACION EXPERIMENTAL AGRARIA SANTA ANA-JUNIN	0	0	0	0	0	0.00	0.00	0.00
6	ESTACION EXPERIMENTAL AGRARIA PUCALLPA - UCAYALI	0	0	0	0	0	0.00	0.00	0.00
7	INIEA-ESTACION EXPERIMENTAL EL PORVENIR-SAN MARTIN	0	0	0	0	0	0.00	0.00	0.00
8	INSTITUTO NACIONAL DE INNOVACIÓN AGRARIA INIA	3	3	0	0	0	10,406,216.08	222,967.71	6,480,074.52

Ver Anexo 3.2 (Adjunto en PDF)

4. Sistema Nacional de Contabilidad (REGISTRADO POR PLIEGO)

4.1. ESTACION EXPERIMENTAL AGRARIA ANDENES-CUSCO

INFORMACIÓN FINANCIERA

4.1.1 Estados de situación Financiera por pliego.

Ver Anexo 4.1: EF-1(Adjunto en PDF)

Activo Corriente	0.00	Pasivo Corriente	0.00
Activo No Corriente	0.00	Pasivo No Corriente	0.00
		Patrimonio	0.00
Total Activo	0.00	Total Pasivo y Patrimonio)	0.00

4.1.2 Estados de Gestión por pliego.

Ver Anexo 4.2: EF-2 (Adjunto en PDF)

Ingresos	0.00
Costos y Gastos	0.00
Resultado del Ejercicio Superávit (Déficit)	0.00

4.1.3 Estado de Cambios de Patrimonio Neto por pliego.

Ver Anexo 4.3: EF-3 (Adjunto en PDF)

Hacienda Nacional	0.00
Hacienda Nacional Adicional	0.00
Resultados No Realizados	0.00
Reservas	0.00
Resultados Acumulados	0.00
Total	0.00

4.1.4 Estado de Flujo de Efectivo por pliego.

Ver Anexo 4.4: EF-3 (Adjunto en PDF)

A. ACTIVIDADES DE OPERACIÓN

Entradas de Efectivo	0.00
(-) Salidas de Efectivo	0.00
Aumento (Disminución) del Efectivo y Equivalentes al Efectivo	0.00

B. ACTIVIDADES DE INVERSIÓN

	Entradas de Efectivo	0.00
	(-) Salidas de Efectivo	0.00
	Aumento (Disminución) del Efectivo y Equivalentes al Efectivo	0.00
C.	ACTIVIDADES DE FINANCIAMIENTO	
	Entradas de Efectivo	0.00
	(-) Salidas de Efectivo	0.00
	Aumento (Disminución) del Efectivo y Equivalentes al Efectivo	0.00
D.	Total Aumento (Disminución) del Efectivo y Equivalentes al Efectivo	0.00
E.	Diferencia de Cambio	0.00
F.	Saldo Efectivo y Equivalentes al efectivo al inicio del ejercicio	0.00
G.	Saldo Efectivo y Equivalentes al efectivo al finalizar el ejercicio	0.00

NOTA: Para fines de este Anexo, la información a presentar, corresponde a la del semestre culminado al 30 de junio de 2021 con una sola columna (periodo que se informa).

INFORMACIÓN PRESUPUESTARIA

4.1.5 PP-1 Presupuesto Institucional de Ingresos

Ver Anexo 4.5 : PP-1 (Adjunto en PDF)

	Presupuesto Institucional de Apertura	Presupuesto Institucional Modificado
Recursos Ordinarios	0.00	0.00
Recursos Directamente Recaudados	0.00	0.00
Recursos por Operaciones Oficiales de Crédito	0.00	0.00
Donaciones y Transferencias	0.00	0.00
Recursos Determinados	0.00	0.00
Total	0.00	0.00

4.1.6 PP-2 Presupuesto Institucional de Gastos

Ver Anexo 4.6: PP-2 (Adjunto en PDF)

	Presupuesto Institucional de Apertura	Presupuesto Institucional Modificado
Recursos Ordinarios	0.00	0.00
Recursos Directamente Recaudados	0.00	0.00
Recursos por Operaciones Oficiales de Crédito	0.00	0.00
Donaciones y Transferencias	0.00	0.00

Recursos Determinados

	0.00
Total	0.00

	0.00
	0.00

4.1.7 EP-1 Estado de Ejecución del Presupuesto de Ingresos y Gastos

Ver Anexo 4.7 – EP-1 (Adjunto en PDF)

INGRESOS

	Acumulado
Recursos Ordinarios	0.00
Recursos Directamente Recaudados	0.00
Recursos por Operaciones Oficiales de Crédito	0.00
Donaciones y Transferencias	0.00
Recursos Determinados	0.00
Total	0.00

GASTOS

	Acumulado
Recursos Ordinarios	0.00
Recursos Directamente Recaudados	0.00
Recursos por Operaciones Oficiales de Crédito	0.00
Donaciones y Transferencias	0.00
Recursos Determinados	0.00
Total	0.00

4.2. ESTACION EXPERIMENTAL AGRARIA ILLPA - PUNO

INFORMACIÓN FINANCIERA

4.2.1 Estados de situación Financiera por pliego.

Ver Anexo 4.1: EF-1 (Adjunto en PDF)

Activo Corriente	0.00
Activo No Corriente	0.00
Total Activo	0.00

Pasivo Corriente	0.00
Pasivo No Corriente	0.00
Patrimonio	0.00
Total Pasivo y Patrimonio	0.00

4.2.2 Estados de Gestión por pliego.

Ver Anexo 4.2: EF-2 (Adjunto en PDF)

Ingresos	0.00
Costos y Gastos	0.00
Resultado del Ejercicio Superávit (Déficit)	0.00

4.2.3 Estado de Cambios de Patrimonio Neto por pliego.

Ver Anexo 4.3: EF-3 (Adjunto en PDF)

Hacienda Nacional	0.00
Hacienda Nacional Adicional	0.00
Resultados No Realizados	0.00
Reservas	0.00
Resultados Acumulados	0.00
Total	0.00

4.2.4 Estado de Flujo de Efectivo por pliego.

Ver Anexo 4.4: EF-3 (Adjunto en PDF)

A. ACTIVIDADES DE OPERACIÓN

Entradas de Efectivo	0.00
(-) Salidas de Efectivo	0.00
Aumento (Disminución) del Efectivo y Equivalentes al Efectivo	0.00

B. ACTIVIDADES DE INVERSIÓN

Entradas de Efectivo	0.00
(-) Salidas de Efectivo	0.00
Aumento (Disminución) del Efectivo y Equivalentes al Efectivo	0.00

C. ACTIVIDADES DE FINANCIAMIENTO

Entradas de Efectivo	0.00
(-) Salidas de Efectivo	0.00
Aumento (Disminución) del Efectivo y Equivalentes al Efectivo	0.00

D. Total Aumento (Disminución) del Efectivo y Equivalentes al Efectivo

0.00

E. Diferencia de Cambio

0.00

F. Saldo Efectivo y Equivalentes al efectivo al inicio del ejercicio

0.00

G. Saldo Efectivo y Equivalentes al efectivo al finalizar el ejercicio

0.00

NOTA: Para fines de este Anexo, la información a presentar, corresponde a la del semestre culminado al 30 de junio de 2021 con una sola columna (período que se informa).

INFORMACIÓN PRESUPUESTARIA

4.2.5 PP-1 Presupuesto Institucional de Ingresos

Ver Anexo 4.5 : PP-1 (Adjunto en PDF)

	Presupuesto Institucional de Apertura	Presupuesto Institucional Modificado
Recursos Ordinarios	0.00	0.00
Recursos Directamente Recaudados	0.00	0.00
Recursos por Operaciones Oficiales de Crédito	0.00	0.00
Donaciones y Transferencias	0.00	0.00
Recursos Determinados	0.00	0.00
Total	0.00	0.00

4.2.6 PP-2 Presupuesto Institucional de Gastos

Ver Anexo 4.6: PP-2 (Adjunto en PDF)

	Presupuesto Institucional de Apertura	Presupuesto Institucional Modificado
Recursos Ordinarios	0.00	0.00
Recursos Directamente Recaudados	0.00	0.00
Recursos por Operaciones Oficiales de Crédito	0.00	0.00
Donaciones y Transferencias	0.00	0.00
Recursos Determinados	0.00	0.00
Total	0.00	0.00

4.2.7 EP-1 Estado de Ejecución del Presupuesto de Ingresos y Gastos

Ver Anexo 4.7 – EP-1 (Adjunto en PDF)

INGRESOS	Acumulado	GASTOS	Acumulado
Recursos Ordinarios	0.00	Recursos Ordinarios	0.00
Recursos Directamente Recaudados	0.00	Recursos Directamente Recaudados	0.00
Recursos por Operaciones Oficiales de Crédito	0.00	Recursos por Operaciones Oficiales de Crédito	0.00
Donaciones y Transferencias	0.00	Donaciones y Transferencias	0.00
Recursos Determinados	0.00	Recursos Determinados	0.00
Total	0.00	Total	0.00

4.3. ESTACION EXPERIMENTAL AGRARIA PUCALLPA - UCAYALI

INFORMACIÓN FINANCIERA

4.3.1 Estados de situación Financiera por pliego.

Ver Anexo 4.1: EF-1 (Adjunto en PDF)

Activo Corriente	616,085.78	Pasivo Corriente	306,668.30
Activo No Corriente	25,676,454.34	Pasivo No Corriente	3,042,861.20
		Patrimonio	22,943,010.62
Total Activo	26,292,540.12	Total Pasivo y Patrimonio)	26,292,540.12

4.3.2 Estados de Gestión por pliego.

Ver Anexo 4.2: EF-2 (Adjunto en PDF)

Ingresos	677,384.17
Costos y Gastos	-551,070.91
Resultado del Ejercicio Superávit (Déficit)	126,313.26

4.3.3 Estado de Cambios de Patrimonio Neto por pliego.

Ver Anexo 4.3: EF-3 (Adjunto en PDF)

Hacienda Nacional	5,052,977.19
Hacienda Nacional Adicional	0.00
Resultados No Realizados	17,249,470.73
Reservas	0.00
Resultados Acumulados	640,562.70
Total	22,943,010.62

4.3.4 Estado de Flujo de Efectivo por pliego.

Ver Anexo 4.4: EF-3 (Adjunto en PDF)

A. ACTIVIDADES DE OPERACIÓN

Entradas de Efectivo	675,616.17
(-) Salidas de Efectivo	614,332.88
Aumento (Disminución) del Efectivo y Equivalentes al Efectivo	61,283.29

B. ACTIVIDADES DE INVERSIÓN

	Entradas de Efectivo	1,768.00
	(-) Salidas de Efectivo	0.00
	Aumento (Disminución) del Efectivo y Equivalentes al Efectivo	1,768.00
C.	ACTIVIDADES DE FINANCIAMIENTO	
	Entradas de Efectivo	0.00
	(-) Salidas de Efectivo	0.00
	Aumento (Disminución) del Efectivo y Equivalentes al Efectivo	0.00
D.	Total Aumento (Disminución) del Efectivo y Equivalentes al Efectivo	63,051.29
E.	Diferencia de Cambio	0.00
F.	Saldo Efectivo y Equivalentes al efectivo al inicio del ejercicio	77,689.65
G.	Saldo Efectivo y Equivalentes al efectivo al finalizar el ejercicio	140,740.94

NOTA: Para fines de este Anexo, la información a presentar, corresponde a la del semestre culminado al 30 de junio de 2021 con una sola columna (periodo que se informa).

INFORMACIÓN PRESUPUESTARIA

4.3.5 PP-1 Presupuesto Institucional de Ingresos

Ver Anexo 4.5 : PP-1 (Adjunto en PDF)

	Presupuesto Institucional de Apertura	Presupuesto Institucional Modificado
Recursos Ordinarios	1,718,064.00	2,306,293.00
Recursos Directamente Recaudados	0.00	0.00
Recursos por Operaciones Oficiales de Crédito	133,530.00	153,168.00
Donaciones y Transferencias	0.00	0.00
Recursos Determinados	0.00	0.00
Total	1,851,594.00	2,459,461.00

4.3.6 PP-2 Presupuesto Institucional de Gastos

Ver Anexo 4.6: PP-2 (Adjunto en PDF)

	Presupuesto Institucional de Apertura	Presupuesto Institucional Modificado
Recursos Ordinarios	1,718,064.00	2,306,293.00
Recursos Directamente Recaudados	133,530.00	198,972.00
Recursos por Operaciones Oficiales de Crédito	0.00	0.00
Donaciones y Transferencias	0.00	0.00

Recursos Determinados

	0.00
Total	1,851,594.00

	0.00
	2,505,265.00

4.3.7 EP-1 Estado de Ejecución del Presupuesto de Ingresos y Gastos

Ver Anexo 4.7 – EP-1 (Adjunto en PDF)

INGRESOS

	Acumulado
Recursos Ordinarios	530,731.02
Recursos Directamente Recaudados	144,617.20
Recursos por Operaciones Oficiales de Crédito	0.00
Donaciones y Transferencias	68,437.73
Recursos Determinados	0.00
Total	743,785.95

GASTOS

	Acumulado
Recursos Ordinarios	530,731.02
Recursos Directamente Recaudados	89,587.79
Recursos por Operaciones Oficiales de Crédito	0.00
Donaciones y Transferencias	0.00
Recursos Determinados	0.00
Total	620,318.81

4.4. ESTACION EXPERIMENTAL AGRARIA SANTA ANA-JUNIN

INFORMACIÓN FINANCIERA

4.4.1 Estados de situación Financiera por pliego.

Ver Anexo 4.1: EF-1 (Adjunto en PDF)

Activo Corriente	0.00	Pasivo Corriente	0.00
Activo No Corriente	0.00	Pasivo No Corriente	0.00
		Patrimonio	0.00
Total Activo	0.00	Total Pasivo y Patrimonio	0.00

4.4.2 Estados de Gestión por pliego.

Ver Anexo 4.2: EF-2 (Adjunto en PDF)

Ingresos	0.00
Costos y Gastos	0.00
Resultado del Ejercicio Superávit (Déficit)	0.00

4.4.3 Estado de Cambios de Patrimonio Neto por pliego.

Ver Anexo 4.3: EF-3 (Adjunto en PDF)

Hacienda Nacional	0.00
Hacienda Nacional Adicional	0.00
Resultados No Realizados	0.00
Reservas	0.00
Resultados Acumulados	0.00
Total	0.00

4.4.4 Estado de Flujo de Efectivo por pliego.

Ver Anexo 4.4: EF-3 (Adjunto en PDF)

A. ACTIVIDADES DE OPERACIÓN

Entradas de Efectivo	0.00
(-) Salidas de Efectivo	0.00
Aumento (Disminución) del Efectivo y Equivalentes al Efectivo	0.00

B. ACTIVIDADES DE INVERSIÓN

Entradas de Efectivo	0.00
(-) Salidas de Efectivo	0.00
Aumento (Disminución) del Efectivo y Equivalentes al Efectivo	0.00

C. ACTIVIDADES DE FINANCIAMIENTO

Entradas de Efectivo	0.00
(-) Salidas de Efectivo	0.00
Aumento (Disminución) del Efectivo y Equivalentes al Efectivo	0.00

D. Total Aumento (Disminución) del Efectivo y Equivalentes al Efectivo

0.00

E. Diferencia de Cambio

0.00

F. Saldo Efectivo y Equivalentes al efectivo al inicio del ejercicio

0.00

G. Saldo Efectivo y Equivalentes al efectivo al finalizar el ejercicio

0.00

NOTA: Para fines de este Anexo, la información a presentar, corresponde a la del semestre culminado al 30 de junio de 2021 con una sola columna (período que se informa).

INFORMACIÓN PRESUPUESTARIA

4.4.5 PP-1 Presupuesto Institucional de Ingresos

Ver Anexo 4.5 : PP-1 (Adjunto en PDF)

	Presupuesto Institucional de Apertura	Presupuesto Institucional Modificado
Recursos Ordinarios	0.00	0.00
Recursos Directamente Recaudados	0.00	0.00
Recursos por Operaciones Oficiales de Crédito	0.00	0.00
Donaciones y Transferencias	0.00	0.00
Recursos Determinados	0.00	0.00
Total	0.00	0.00

4.4.6 PP-2 Presupuesto Institucional de Gastos

Ver Anexo 4.6: PP-2 (Adjunto en PDF)

	Presupuesto Institucional de Apertura	Presupuesto Institucional Modificado
Recursos Ordinarios	0.00	0.00
Recursos Directamente Recaudados	0.00	0.00
Recursos por Operaciones Oficiales de Crédito	0.00	0.00
Donaciones y Transferencias	0.00	0.00
Recursos Determinados	0.00	0.00
Total	0.00	0.00

4.4.7 EP-1 Estado de Ejecución del Presupuesto de Ingresos y Gastos

Ver Anexo 4.7 – EP-1 (Adjunto en PDF)

INGRESOS	Acumulado	GASTOS	Acumulado
Recursos Ordinarios	0.00	Recursos Ordinarios	0.00
Recursos Directamente Recaudados	0.00	Recursos Directamente Recaudados	0.00
Recursos por Operaciones Oficiales de Crédito	0.00	Recursos por Operaciones Oficiales de Crédito	0.00
Donaciones y Transferencias	0.00	Donaciones y Transferencias	0.00
Recursos Determinados	0.00	Recursos Determinados	0.00
Total	0.00	Total	0.00

4.5. ESTACION EXPERIMENTAL AGRARIA VISTA FLORIDA - LAMBAYEQUE

INFORMACIÓN FINANCIERA

4.5.1 Estados de situación Financiera por pliego.

Ver Anexo 4.1: EF-1 (Adjunto en PDF)

Activo Corriente	5,194,640.01	Pasivo Corriente	366,291.24
Activo No Corriente	22,552,054.80	Pasivo No Corriente	2,858,164.22
		Patrimonio	24,522,239.35
Total Activo	27,746,694.81	Total Pasivo y Patrimonio)	27,746,694.81

4.5.2 Estados de Gestión por pliego.

Ver Anexo 4.2: EF-2 (Adjunto en PDF)

Ingresos	20,976,841.38
Costos y Gastos	-12,785,329.21
Resultado del Ejercicio Superávit (Déficit)	8,191,512.17

4.5.3 Estado de Cambios de Patrimonio Neto por pliego.

Ver Anexo 4.3: EF-3 (Adjunto en PDF)

Hacienda Nacional	9,996,300.02
Hacienda Nacional Adicional	0.00
Resultados No Realizados	5,272,758.14
Reservas	0.00
Resultados Acumulados	9,253,181.19
Total	24,522,239.35

4.5.4 Estado de Flujo de Efectivo por pliego.

Ver Anexo 4.4: EF-3 (Adjunto en PDF)

A. ACTIVIDADES DE OPERACIÓN

Entradas de Efectivo	5,357,906.56
(-) Salidas de Efectivo	-6,844,503.35
Aumento (Disminución) del Efectivo y Equivalentes al Efectivo	-1,486,596.79

B. ACTIVIDADES DE INVERSIÓN

	Entradas de Efectivo	1,657,688.30
	(-) Salidas de Efectivo	-238,790.95
	Aumento (Disminución) del Efectivo y Equivalentes al Efectivo	1,418,897.35
C.	ACTIVIDADES DE FINANCIAMIENTO	
	Entradas de Efectivo	0.00
	(-) Salidas de Efectivo	-9,283.00
	Aumento (Disminución) del Efectivo y Equivalentes al Efectivo	-9,283.00
D.	Total Aumento (Disminución) del Efectivo y Equivalentes al Efectivo	-76,982.44
E.	Diferencia de Cambio	0.00
F.	Saldo Efectivo y Equivalentes al efectivo al inicio del ejercicio	799,452.02
G.	Saldo Efectivo y Equivalentes al efectivo al finalizar el ejercicio	72,469.58

NOTA: Para fines de este Anexo, la información a presentar, corresponde a la del semestre culminado al 30 de junio de 2021 con una sola columna (periodo que se informa).

INFORMACIÓN PRESUPUESTARIA

4.5.5 PP-1 Presupuesto Institucional de Ingresos

Ver Anexo 4.5 : PP-1 (Adjunto en PDF)

	Presupuesto Institucional de Apertura	Presupuesto Institucional Modificado
Recursos Ordinarios	4,404,579.00	4,558,740.00
Recursos Directamente Recaudados	0.00	0.00
Recursos por Operaciones Oficiales de Crédito	1,586,235.00	1,991,051.00
Donaciones y Transferencias	0.00	56,532.00
Recursos Determinados	0.00	0.00
Total	5,990,814.00	6,606,323.00

4.5.6 PP-2 Presupuesto Institucional de Gastos

Ver Anexo 4.6: PP-2 (Adjunto en PDF)

	Presupuesto Institucional de Apertura	Presupuesto Institucional Modificado
Recursos Ordinarios	4,404,579.00	4,558,740.00
Recursos Directamente Recaudados	1,586,235.00	2,009,583.00
Recursos por Operaciones Oficiales de Crédito	0.00	0.00
Donaciones y Transferencias	0.00	56,532.00

Recursos Determinados

	0.00
Total	5,990,814.00

	0.00
	6,624,855.00

4.5.7 EP-1 Estado de Ejecución del Presupuesto de Ingresos y Gastos

Ver Anexo 4.7 – EP-1 (Adjunto en PDF)

INGRESOS

	Acumulado
Recursos Ordinarios	4,542,837.69
Recursos Directamente Recaudados	2,421,788.91
Recursos por Operaciones Oficiales de Crédito	0.00
Donaciones y Transferencias	59,851.73
Recursos Determinados	0.00
Total	7,024,478.33

GASTOS

	Acumulado
Recursos Ordinarios	4,542,837.69
Recursos Directamente Recaudados	1,993,668.85
Recursos por Operaciones Oficiales de Crédito	0.00
Donaciones y Transferencias	51,787.04
Recursos Determinados	0.00
Total	6,588,293.58

4.6. INIEA-ESTACION EXPERIMENTAL EL PORVENIR-SAN MARTIN

INFORMACIÓN FINANCIERA

4.6.1 Estados de situación Financiera por pliego.

Ver Anexo 4.1: EF-1 (Adjunto en PDF)

Activo Corriente	0.00	Pasivo Corriente	0.00
Activo No Corriente	0.00	Pasivo No Corriente	0.00
		Patrimonio	0.00
Total Activo	0.00	Total Pasivo y Patrimonio	0.00

4.6.2 Estados de Gestión por pliego.

Ver Anexo 4.2: EF-2 (Adjunto en PDF)

Ingresos	0.00
Costos y Gastos	0.00
Resultado del Ejercicio Superávit (Déficit)	0.00

4.6.3 Estado de Cambios de Patrimonio Neto por pliego.

Ver Anexo 4.3: EF-3 (Adjunto en PDF)

Hacienda Nacional	0.00
Hacienda Nacional Adicional	0.00
Resultados No Realizados	0.00
Reservas	0.00
Resultados Acumulados	0.00
Total	0.00

4.6.4 Estado de Flujo de Efectivo por pliego.

Ver Anexo 4.4: EF-3 (Adjunto en PDF)

A. ACTIVIDADES DE OPERACIÓN

Entradas de Efectivo	0.00
(-) Salidas de Efectivo	0.00
Aumento (Disminución) del Efectivo y Equivalentes al Efectivo	0.00

B. ACTIVIDADES DE INVERSIÓN

Entradas de Efectivo	0.00
(-) Salidas de Efectivo	0.00
Aumento (Disminución) del Efectivo y Equivalentes al Efectivo	0.00

C. ACTIVIDADES DE FINANCIAMIENTO

Entradas de Efectivo	0.00
(-) Salidas de Efectivo	0.00
Aumento (Disminución) del Efectivo y Equivalentes al Efectivo	0.00

D. Total Aumento (Disminución) del Efectivo y Equivalentes al Efectivo

0.00

E. Diferencia de Cambio

0.00

F. Saldo Efectivo y Equivalentes al efectivo al inicio del ejercicio

0.00

G. Saldo Efectivo y Equivalentes al efectivo al finalizar el ejercicio

0.00

NOTA: Para fines de este Anexo, la información a presentar, corresponde a la del semestre culminado al 30 de junio de 2021 con una sola columna (periodo que se informa).

INFORMACIÓN PRESUPUESTARIA

4.6.5 PP-1 Presupuesto Institucional de Ingresos

Ver Anexo 4.5 : PP-1 (Adjunto en PDF)

	Presupuesto Institucional de Apertura	Presupuesto Institucional Modificado
Recursos Ordinarios	0.00	0.00
Recursos Directamente Recaudados	0.00	0.00
Recursos por Operaciones Oficiales de Crédito	0.00	0.00
Donaciones y Transferencias	0.00	0.00
Recursos Determinados	0.00	0.00
Total	0.00	0.00

4.6.6 PP-2 Presupuesto Institucional de Gastos

Ver Anexo 4.6: PP-2 (Adjunto en PDF)

	Presupuesto Institucional de Apertura	Presupuesto Institucional Modificado
Recursos Ordinarios	0.00	0.00
Recursos Directamente Recaudados	0.00	0.00
Recursos por Operaciones Oficiales de Crédito	0.00	0.00
Donaciones y Transferencias	0.00	0.00
Recursos Determinados	0.00	0.00
Total	0.00	0.00

4.6.7 EP-1 Estado de Ejecución del Presupuesto de Ingresos y Gastos

Ver Anexo 4.7 – EP-1 (Adjunto en PDF)

INGRESOS	Acumulado	GASTOS	Acumulado
Recursos Ordinarios	0.00	Recursos Ordinarios	0.00
Recursos Directamente Recaudados	0.00	Recursos Directamente Recaudados	0.00
Recursos por Operaciones Oficiales de Crédito	0.00	Recursos por Operaciones Oficiales de Crédito	0.00
Donaciones y Transferencias	0.00	Donaciones y Transferencias	0.00
Recursos Determinados	0.00	Recursos Determinados	0.00
Total	0.00	Total	0.00

4.7. INSTITUTO NACIONAL DE INNOVACIÓN AGRARIA INIA

INFORMACIÓN FINANCIERA

4.7.1 Estados de situación Financiera por pliego.

Ver Anexo 4.1: EF-1 (Adjunto en PDF)

Activo Corriente	0.00	Pasivo Corriente	0.00
Activo No Corriente	0.00	Pasivo No Corriente	0.00
		Patrimonio	0.00
Total Activo	0.00	Total Pasivo y Patrimonio)	0.00

4.7.2 Estados de Gestión por pliego.

Ver Anexo 4.2: EF-2 (Adjunto en PDF)

Ingresos	0.00
Costos y Gastos	0.00
Resultado del Ejercicio Superávit (Déficit)	0.00

4.7.3 Estado de Cambios de Patrimonio Neto por pliego.

Ver Anexo 4.3: EF-3 (Adjunto en PDF)

Hacienda Nacional	0.00
Hacienda Nacional Adicional	0.00
Resultados No Realizados	0.00
Reservas	0.00
Resultados Acumulados	0.00
Total	0.00

4.7.4 Estado de Flujo de Efectivo por pliego.

Ver Anexo 4.4: EF-3 (Adjunto en PDF)

A. ACTIVIDADES DE OPERACIÓN

Entradas de Efectivo	0.00
(-) Salidas de Efectivo	0.00
Aumento (Disminución) del Efectivo y Equivalentes al Efectivo	0.00

B. ACTIVIDADES DE INVERSIÓN

	Entradas de Efectivo	0.00
	(-) Salidas de Efectivo	0.00
	Aumento (Disminución) del Efectivo y Equivalentes al Efectivo	0.00
C.	ACTIVIDADES DE FINANCIAMIENTO	
	Entradas de Efectivo	0.00
	(-) Salidas de Efectivo	0.00
	Aumento (Disminución) del Efectivo y Equivalentes al Efectivo	0.00
D.	Total Aumento (Disminución) del Efectivo y Equivalentes al Efectivo	0.00
E.	Diferencia de Cambio	0.00
F.	Saldo Efectivo y Equivalentes al efectivo al inicio del ejercicio	0.00
G.	Saldo Efectivo y Equivalentes al efectivo al finalizar el ejercicio	0.00

NOTA: Para fines de este Anexo, la información a presentar, corresponde a la del semestre culminado al 30 de junio de 2021 con una sola columna (periodo que se informa).

INFORMACIÓN PRESUPUESTARIA

4.7.5 PP-1 Presupuesto Institucional de Ingresos

Ver Anexo 4.5 : PP-1 (Adjunto en PDF)

	Presupuesto Institucional de Apertura	Presupuesto Institucional Modificado
Recursos Ordinarios	0.00	0.00
Recursos Directamente Recaudados	0.00	0.00
Recursos por Operaciones Oficiales de Crédito	0.00	0.00
Donaciones y Transferencias	0.00	0.00
Recursos Determinados	0.00	0.00
Total	0.00	0.00

4.7.6 PP-2 Presupuesto Institucional de Gastos

Ver Anexo 4.6: PP-2 (Adjunto en PDF)

	Presupuesto Institucional de Apertura	Presupuesto Institucional Modificado
Recursos Ordinarios	0.00	0.00
Recursos Directamente Recaudados	0.00	0.00
Recursos por Operaciones Oficiales de Crédito	0.00	0.00
Donaciones y Transferencias	0.00	0.00

Recursos Determinados

	0.00
Total	0.00

	0.00
	0.00

4.7.7 EP-1 Estado de Ejecución del Presupuesto de Ingresos y Gastos

Ver Anexo 4.7 – EP-1 (Adjunto en PDF)

INGRESOS

	Acumulado
Recursos Ordinarios	0.00
Recursos Directamente Recaudados	0.00
Recursos por Operaciones Oficiales de Crédito	0.00
Donaciones y Transferencias	0.00
Recursos Determinados	0.00
Total	0.00

GASTOS

	Acumulado
Recursos Ordinarios	0.00
Recursos Directamente Recaudados	0.00
Recursos por Operaciones Oficiales de Crédito	0.00
Donaciones y Transferencias	0.00
Recursos Determinados	0.00
Total	0.00

4.8. PROGRAMA NACIONAL DE INNOVACIÓN AGRARIA

INFORMACIÓN FINANCIERA

4.8.1 Estados de situación Financiera por pliego.

Ver Anexo 4.1: EF-1 (Adjunto en PDF)

Activo Corriente	1,169,932.15	Pasivo Corriente	367,658.17
Activo No Corriente	2,847,274.77	Pasivo No Corriente	0.00
		Patrimonio	3,649,548.75
Total Activo	4,017,206.92	Total Pasivo y Patrimonio	4,017,206.92

4.8.2 Estados de Gestión por pliego.

Ver Anexo 4.2: EF-2 (Adjunto en PDF)

Ingresos	236,789.97
Costos y Gastos	0.00
Resultado del Ejercicio Superávit (Déficit)	235,907.17

4.8.3 Estado de Cambios de Patrimonio Neto por pliego.

Ver Anexo 4.3: EF-3 (Adjunto en PDF)

Hacienda Nacional	134,418,708.24
Hacienda Nacional Adicional	0.00
Resultados No Realizados	0.00
Reservas	0.00
Resultados Acumulados	-130,769,159.49
Total	3,649,548.75

4.8.4 Estado de Flujo de Efectivo por pliego.

Ver Anexo 4.4: EF-3 (Adjunto en PDF)

A. ACTIVIDADES DE OPERACIÓN

Entradas de Efectivo	2,075.12
(-) Salidas de Efectivo	-779,310.72
Aumento (Disminución) del Efectivo y Equivalentes al Efectivo	-777,235.60

B. ACTIVIDADES DE INVERSIÓN

Entradas de Efectivo	0.00
(-) Salidas de Efectivo	-229,589.12
Aumento (Disminución) del Efectivo y Equivalentes al Efectivo	-229,589.12

C. ACTIVIDADES DE FINANCIAMIENTO

Entradas de Efectivo	234,676.95
(-) Salidas de Efectivo	0.00
Aumento (Disminución) del Efectivo y Equivalentes al Efectivo	234,676.95

D. Total Aumento (Disminución) del Efectivo y Equivalentes al Efectivo	-772,147.77
---	--------------------

E. Diferencia de Cambio	0.00
--------------------------------	-------------

F. Saldo Efectivo y Equivalentes al efectivo al inicio del ejercicio	821,803.39
---	-------------------

G. Saldo Efectivo y Equivalentes al efectivo al finalizar el ejercicio	49,655.62
---	------------------

NOTA: Para fines de este Anexo, la información a presentar, corresponde a la del semestre culminado al 30 de junio de 2021 con una sola columna (período que se informa).

INFORMACIÓN PRESUPUESTARIA

4.8.5 PP-1 Presupuesto Institucional de Ingresos

Ver Anexo 4.5 : PP-1 (Adjunto en PDF)

	Presupuesto Institucional de Apertura	Presupuesto Institucional Modificado
Recursos Ordinarios	1,487,290.00	1,487,290.00
Recursos Directamente Recaudados	0.00	0.00
Recursos por Operaciones Oficiales de Crédito	0.00	347,954.00
Donaciones y Transferencias	0.00	0.00
Recursos Determinados	0.00	0.00
Total	1,487,290.00	1,835,244.00

4.8.6 PP-2 Presupuesto Institucional de Gastos

Ver Anexo 4.6: PP-2 (Adjunto en PDF)

	Presupuesto Institucional de Apertura	Presupuesto Institucional Modificado
Recursos Ordinarios	1,487,290.00	1,487,290.00
Recursos Directamente Recaudados	0.00	0.00
Recursos por Operaciones Oficiales de Crédito	0.00	347,954.00
Donaciones y Transferencias	0.00	0.00
Recursos Determinados	0.00	0.00
Total	1,487,290.00	1,835,244.00

4.8.7 EP-1 Estado de Ejecución del Presupuesto de Ingresos y Gastos

Ver Anexo 4.7 – EP-1 (Adjunto en PDF)

INGRESOS	Acumulado	GASTOS	Acumulado
Recursos Ordinarios	234,876.95	Recursos Ordinarios	234,676.95
Recursos Directamente Recaudados	350,029.82	Recursos Directamente Recaudados	345,090.36
Recursos por Operaciones Oficiales de Crédito	53,564.14	Recursos por Operaciones Oficiales de Crédito	0.00
Donaciones y Transferencias	0.00	Donaciones y Transferencias	0.00
Recursos Determinados	0.00	Recursos Determinados	0.00
Total	63,827,091.00	Total	579,767.31

5. Sistema Nacional de Tesorería

5.1. Cartas Fianzas

N°	Unidad Ejecutora Presupuestal	Cantidad Total de Cartas Fianza
	TOTAL GENERAL	62
1	PROGRAMA NACIONAL DE INNOVACIÓN AGRARIA	32
2	ESTACION EXPERIMENTAL AGRARIA VISTA FLORIDA - LAMBAYEQUE	0
3	ESTACION EXPERIMENTAL AGRARIA ILLPA - PUNO	0
4	ESTACION EXPERIMENTAL AGRARIA ANDENES-CUSCO	0
5	ESTACION EXPERIMENTAL AGRARIA SANTA ANA-JUNIN	0
6	ESTACION EXPERIMENTAL AGRARIA PUCALLPA - UCAYALI	0
7	INIEA-ESTACION EXPERIMENTAL EL PORVENIR-SAN MARTIN	0
8	INSTITUTO NACIONAL DE INNOVACIÓN AGRARIA INIA	30

Ver Anexo 5.1 (Adjunto en PDF)

5.2. Documentos Valorados

N°	Unidad Ejecutora Presupuestal	Cantidad de Letras	Cantidad de Pagarés	Cantidad de Facturas negociables	Cantidad de otros documentos
	TOTAL GENERAL	0	0	0	0
1	PROGRAMA NACIONAL DE INNOVACIÓN AGRARIA	0	0	0	0
2	ESTACION EXPERIMENTAL AGRARIA VISTA FLORIDA - LAMBAYEQUE	0	0	0	0
3	ESTACION EXPERIMENTAL AGRARIA ILLPA - PUNO	0	0	0	0
4	ESTACION EXPERIMENTAL AGRARIA ANDENES-CUSCO	0	0	0	0
5	ESTACION EXPERIMENTAL AGRARIA SANTA ANA-JUNIN	0	0	0	0
6	ESTACION EXPERIMENTAL AGRARIA PUCALLPA - UCAYALI	0	0	0	0
7	INIEA-ESTACION EXPERIMENTAL EL PORVENIR-SAN MARTIN	0	0	0	0
8	INSTITUTO NACIONAL DE INNOVACIÓN AGRARIA INIA	0	0	0	0

Ver Anexo 5.2 (Adjunto en PDF)

5.3. Fideicomisos

N°	Unidad Ejecutora Presupuestal	Cantidad de Cuentas
	TOTAL GENERAL	0

1	PROGRAMA NACIONAL DE INNOVACIÓN AGRARIA	0
2	ESTACION EXPERIMENTAL AGRARIA VISTA FLORIDA - LAMBAYEQUE	0
3	ESTACION EXPERIMENTAL AGRARIA ILLPA - PUNO	0
4	ESTACION EXPERIMENTAL AGRARIA ANDENES-CUSCO	0
5	ESTACION EXPERIMENTAL AGRARIA SANTA ANA-JUNIN	0
6	ESTACION EXPERIMENTAL AGRARIA PUCALLPA - UCAYALI	0
7	INIEA-ESTACION EXPERIMENTAL EL PORVENIR-SAN MARTIN	0
8	INSTITUTO NACIONAL DE INNOVACIÓN AGRARIA INIA	0

Ver Anexo 5.3 (Adjunto en PDF)

5.4. Saldos de Cuentas

N°	Unidad Ejecutora Presupuestal	Cantidad de Cuentas
	TOTAL GENERAL	49
1	PROGRAMA NACIONAL DE INNOVACIÓN AGRARIA	6
2	ESTACION EXPERIMENTAL AGRARIA VISTA FLORIDA - LAMBAYEQUE	6
3	ESTACION EXPERIMENTAL AGRARIA ILLPA - PUNO	7
4	ESTACION EXPERIMENTAL AGRARIA ANDENES-CUSCO	5
5	ESTACION EXPERIMENTAL AGRARIA SANTA ANA-JUNIN	5
6	ESTACION EXPERIMENTAL AGRARIA PUCALLPA - UCAYALI	8
7	INIEA-ESTACION EXPERIMENTAL EL PORVENIR-SAN MARTIN	5
8	INSTITUTO NACIONAL DE INNOVACIÓN AGRARIA INIA	7

Ver Anexo 5.4 (Adjunto en PDF)

5.5. Titulares y Suplentes de las Cuentas

N°	Unidad Ejecutora Presupuestal	Cantidad de Titulares	Cantidad de Suplentes
	TOTAL GENERAL	17	13
1	PROGRAMA NACIONAL DE INNOVACIÓN AGRARIA	2	0
2	ESTACION EXPERIMENTAL AGRARIA VISTA FLORIDA - LAMBAYEQUE	2	2
3	ESTACION EXPERIMENTAL AGRARIA ILLPA - PUNO	4	2
4	ESTACION EXPERIMENTAL AGRARIA ANDENES-CUSCO	2	2
5	ESTACION EXPERIMENTAL AGRARIA SANTA ANA-JUNIN	1	2

6	ESTACION EXPERIMENTAL AGRARIA PUCALLPA - UCAYALI	2	1
7	INIEA-ESTACION EXPERIMENTAL EL PORVENIR-SAN MARTIN	2	2
8	INSTITUTO NACIONAL DE INNOVACIÓN AGRARIA INIA	2	2

Ver Anexo 5.5 (Adjunto en PDF)

5.6. Últimos Giros realizados

N°	Unidad Ejecutora Presupuestal	Cantidad de Últimos Documentos Girados en la Fecha de Corte
	TOTAL GENERAL	1 798
1	PROGRAMA NACIONAL DE INNOVACIÓN AGRARIA	0
2	ESTACION EXPERIMENTAL AGRARIA VISTA FLORIDA - LAMBAYEQUE	2
3	ESTACION EXPERIMENTAL AGRARIA ILLPA - PUNO	994
4	ESTACION EXPERIMENTAL AGRARIA ANDENES-CUSCO	8
5	ESTACION EXPERIMENTAL AGRARIA SANTA ANA-JUNIN	779
6	ESTACION EXPERIMENTAL AGRARIA PUCALLPA - UCAYALI	8
7	INIEA-ESTACION EXPERIMENTAL EL PORVENIR-SAN MARTIN	2
8	INSTITUTO NACIONAL DE INNOVACIÓN AGRARIA INIA	5

Ver Anexo 5.6 (Adjunto en PDF)

6. Sistema Nacional de Endeudamiento

N°	Unidad Ejecutora Presupuestal	Cantidad de Contratos de Préstamos
	TOTAL GENERAL	0
1	PROGRAMA NACIONAL DE INNOVACIÓN AGRARIA	0
2	ESTACION EXPERIMENTAL AGRARIA VISTA FLORIDA - LAMBAYEQUE	0
3	ESTACION EXPERIMENTAL AGRARIA ILLPA - PUNO	0
4	ESTACION EXPERIMENTAL AGRARIA ANDENES-CUSCO	0
5	ESTACION EXPERIMENTAL AGRARIA SANTA ANA-JUNIN	0
6	ESTACION EXPERIMENTAL AGRARIA PUCALLPA - UCAYALI	0
7	INIEA-ESTACION EXPERIMENTAL EL PORVENIR-SAN MARTIN	0
8	INSTITUTO NACIONAL DE INNOVACIÓN AGRARIA INIA	0

Ver Anexo 6 (Según formato adjunto por PDF)

7. SISTEMA NACIONAL DE ABASTECIMIENTO

7.1. Procedimientos de selección

Información por Pliego

N°	Objeto	Valor Referencial / Valor Estimado en soles S/.	Cantidad de Procedimiento de selección	Cantidad de Procedimiento de selección (adjudicadas o consentidas)	Cantidad de Contratos vigentes	Monto Contratado S/.
			A	B	C	
	TOTAL GENERAL	23,717,239.00	27	20	11	5,397,730.32
1	BIEN	8,507,814.00	15	11	4	1,947,132.15
2	CONSULTORÍA DE OBRA	243,609.00	1	0	0	0.00
3	OBRA	14,228,071.00	7	5	4	3,115,742.40
4	SERVICIO	737,745.00	4	4	3	334,855.77

Leyenda

A: Cantidad de Convocatorias o Procesos de Selección

B: Cantidad de Convocatorias adjudicadas o consentidas con Buena Pro

C: Solo número total de Contratos vigentes

Información por Unidad Ejecutora

N°	Unidad Ejecutora Presupuestal	Objeto	Valor Referencial / Valor Estimado en soles S/.	Cantidad de Procedimiento de selección	Cantidad de Procedimiento de selección (adjudicadas o consentidas)	Cantidad de Contratos vigentes	Monto Contratado S/.
				A	B	C	
	TOTAL GENERAL		23,717,239.00	27	20	11	5,397,730.32
1	PROGRAMA NACIONAL DE INNOVACIÓN AGRARIA	OBRA	984,902.00	1	1	1	886,412.10
2	ESTACION EXPERIMENTAL AGRARIA VISTA FLORIDA - LAMBAYEQUE	BIEN	0.00	0	0	0	0.00
3	ESTACION EXPERIMENTAL AGRARIA VISTA FLORIDA - LAMBAYEQUE	CONSULTORÍA DE OBRA	0.00	0	0	0	0.00
4	ESTACION EXPERIMENTAL AGRARIA VISTA FLORIDA - LAMBAYEQUE	OBRA	0.00	0	0	0	0.00
5	ESTACION EXPERIMENTAL AGRARIA VISTA FLORIDA - LAMBAYEQUE	SERVICIO	0.00	0	0	0	0.00
6	ESTACION EXPERIMENTAL AGRARIA ILLPA - PUNO	BIEN	0.00	0	0	0	0.00

7	ESTACION EXPERIMENTAL AGRARIA ANDENES-CUSCO	BIEN	54,639.00	1	1	1	51,087.15
8	ESTACION EXPERIMENTAL AGRARIA SANTA ANA-JUNIN	BIEN	0.00	0	0	0	0.00
9	ESTACION EXPERIMENTAL AGRARIA SANTA ANA-JUNIN	CONSULTORÍA DE OBRA	0.00	0	0	0	0.00
10	ESTACION EXPERIMENTAL AGRARIA SANTA ANA-JUNIN	OBRA	0.00	0	0	0	0.00
11	ESTACION EXPERIMENTAL AGRARIA SANTA ANA-JUNIN	SERVICIO	0.00	0	0	0	0.00
12	ESTACION EXPERIMENTAL AGRARIA PUCALLPA - UCAYALI	BIEN	0.00	0	0	0	0.00
13	INIEA-ESTACION EXPERIMENTAL EL PORVENIR-SAN MARTIN	BIEN	0.00	1	0	0	0.00
14	INSTITUTO NACIONAL DE INNOVACIÓN AGRARIA INIA	BIEN	8,453,175.00	13	10	3	1,896,045.00
15	INSTITUTO NACIONAL DE INNOVACIÓN AGRARIA INIA	CONSULTORÍA DE OBRA	243,609.00	1	0	0	0.00
16	INSTITUTO NACIONAL DE INNOVACIÓN AGRARIA INIA	OBRA	13,243,168.00	6	4	3	2,229,330.30
17	INSTITUTO NACIONAL DE INNOVACIÓN AGRARIA INIA	SERVICIO	737,745.00	4	4	3	334,855.77

Ver Anexo 7.1 (Adjunto en PDF)

Leyenda:

A: Nombre de Ejecutora individual

B: Tipo de objeto (Bien, Consultoría de Obra, Servicio)

C: Cantidad de Convocatorias o Procesos de Selección

D: Valor Referencial / Valor Estimado en soles S/.

E: Cantidad de Convocatorias adjudicadas o consentidas con Buena Pro

F: Solo número total de Contratos vigentes

G: Monto en soles contratado

7.2. Contratos

Información por Pliego

N°	Objeto	Número total de contratos vigentes	Monto en soles S/.
1	BIEN	6	2,373,332.15
2	CONSULTORÍA DE OBRA	2	511,238.34
3	OBRA	5	2,532,415.49
4	SERVICIO	75	1,778,314.39

Información por Unidad ejecutora

N°	Unidad Ejecutora Presupuestal	Objeto	Número total de contratos vigentes	Monto en soles S/.
	TOTAL GENERAL		88	7,195,300.37
1	INSTITUTO NACIONAL DE INNOVACIÓN AGRARIA INIA	BIEN	5	2,322,245.00
2	INSTITUTO NACIONAL DE INNOVACIÓN AGRARIA INIA	CONSULTORÍA DE OBRA	2	511,238.34
3	INSTITUTO NACIONAL DE INNOVACIÓN AGRARIA INIA	OBRA	4	1,646,003.39
4	INSTITUTO NACIONAL DE INNOVACIÓN AGRARIA INIA	SERVICIO	15	1,646,003.39
5	ESTACION EXPERIMENTAL AGRARIA ANDENES-CUSCO	BIEN	1	51,087.15
6	ESTACION EXPERIMENTAL AGRARIA ILLPA - PUNO	BIEN	0	0.00
7	INIEA-ESTACION EXPERIMENTAL EL PORVENIR-SAN MARTIN	SERVICIO	42	55,411.00
8	ESTACION EXPERIMENTAL AGRARIA PUCALLPA - UCAYALI	BIEN	0	0.00
9	ESTACION EXPERIMENTAL AGRARIA PUCALLPA - UCAYALI	CONSULTORÍA DE OBRA	0	0.00
10	ESTACION EXPERIMENTAL AGRARIA PUCALLPA - UCAYALI	OBRA	0	0.00
11	ESTACION EXPERIMENTAL AGRARIA PUCALLPA - UCAYALI	SERVICIO	18	76,900.00
12	ESTACION EXPERIMENTAL AGRARIA SANTA ANA-JUNIN	BIEN	0	0.00
13	ESTACION EXPERIMENTAL AGRARIA SANTA ANA-JUNIN	CONSULTORÍA DE OBRA	0	0.00
14	ESTACION EXPERIMENTAL AGRARIA SANTA ANA-JUNIN	OBRA	0	0.00
15	ESTACION EXPERIMENTAL AGRARIA SANTA ANA-JUNIN	SERVICIO	0	0.00
16	ESTACION EXPERIMENTAL AGRARIA VISTA FLORIDA - LAMBAYEQUE	BIEN	0	0.00
17	ESTACION EXPERIMENTAL AGRARIA VISTA FLORIDA - LAMBAYEQUE	CONSULTORÍA DE OBRA	0	0.00
18	ESTACION EXPERIMENTAL AGRARIA VISTA FLORIDA - LAMBAYEQUE	OBRA	0	0.00
19	ESTACION EXPERIMENTAL AGRARIA VISTA FLORIDA - LAMBAYEQUE	SERVICIO	0	0.00
20	PROGRAMA NACIONAL DE INNOVACIÓN AGRARIA	OBRA	1	886,412.10

Ver Anexo 7.2.1 y 7.2.2 (Adjunto en PDF)

7.3. Bienes inmuebles y predios

N°	Unidad Ejecutora Presupuestal	Cantidad Inmuebles y Predios Propios (En Propiedad)	Cantidad Inmuebles y Predios alquilados	Cantidad Inmuebles y Predios con Administración Gratuita (Afectación en Uso)	Cantidad inmuebles y Predios bajo otros derechos	Total de Inmuebles y Predios
	TOTAL GENERAL	136	0	3	11	150

1	PROGRAMA NACIONAL DE INNOVACIÓN AGRARIA	0	0	1	0	1
2	ESTACION EXPERIMENTAL AGRARIA VISTA FLORIDA - LAMBAYEQUE	5	0	0	0	5
3	ESTACION EXPERIMENTAL AGRARIA ILLPA - PUNO	7	0	1	0	8
4	ESTACION EXPERIMENTAL AGRARIA ANDENES-CUSCO	8	0	0	0	8
5	ESTACION EXPERIMENTAL AGRARIA SANTA ANA-JUNIN	1	0	0	0	1
6	ESTACION EXPERIMENTAL AGRARIA PUCALLPA - UCAYALI	6	0	0	8	14
7	INIEA-ESTACION EXPERIMENTAL EL PORVENIR-SAN MARTIN	3	0	0	0	3
8	INSTITUTO NACIONAL DE INNOVACIÓN AGRARIA INIA	106	0	1	3	110

Ver Anexo 7.3. (Adjunto en PDF)

7.4. Bienes muebles: Cumplimiento con ente rector de bienes muebles - MEF

N°	Verificación de Cumplimiento Legal	SI/NO	Rendición de Cuentas / Motivos de la no presentación o no realización	Unidad Ejecutora
1	?Ha cumplido con realizar el Inventario masivo en el almacen en lo correspondiente al ultimo a?o fiscal? (2)	S	0	INSTITUTO NACIONAL DE INNOVACIÓN AGRARIA INIA
2	?Ha cumplido con presentar el Inventario patrimonial de bienes muebles correspondiente al ultimo a?o fiscal, al MEF? (1)	S	0	INSTITUTO NACIONAL DE INNOVACIÓN AGRARIA INIA
3	?Ha cumplido con realizar el Inventario masivo en el almacen en lo correspondiente al ultimo a?o fiscal? (2)	S	0	INIEA-ESTACION EXPERIMENTAL EL PORVENIR-SAN MARTIN
4	?Ha cumplido con presentar el Inventario patrimonial de bienes muebles correspondiente al ultimo a?o fiscal, al MEF? (1)	S	0	INIEA-ESTACION EXPERIMENTAL EL PORVENIR-SAN MARTIN
5	?Ha cumplido con realizar el Inventario masivo en el almacen en lo correspondiente al ultimo a?o fiscal? (2)	S	0	ESTACION EXPERIMENTAL AGRARIA PUCALLPA - UCAYALI
6	?Ha cumplido con presentar el Inventario patrimonial de bienes muebles correspondiente al ultimo a?o fiscal, al MEF? (1)	S	0	ESTACION EXPERIMENTAL AGRARIA PUCALLPA - UCAYALI
7	?Ha cumplido con realizar el Inventario masivo en el almacen en lo correspondiente al ultimo a?o fiscal? (2)	S	0	ESTACION EXPERIMENTAL AGRARIA SANTA ANA-JUNIN
8	?Ha cumplido con presentar el Inventario patrimonial de bienes muebles correspondiente al ultimo a?o fiscal, al MEF? (1)	S	0	ESTACION EXPERIMENTAL AGRARIA SANTA ANA-JUNIN
9	?Ha cumplido con realizar el Inventario masivo en el almacen en lo correspondiente al ultimo a?o fiscal? (2)	S	0	ESTACION EXPERIMENTAL AGRARIA ANDENES-CUSCO

10	?Ha cumplido con presentar el Inventario patrimonial de bienes muebles correspondiente al ultimo a?o fiscal, al MEF? (1)	S	0	ESTACION EXPERIMENTAL AGRARIA ANDENES-CUSCO
11	?Ha cumplido con realizar el Inventario masivo en el almacen en lo correspondiente al ultimo a?o fiscal? (2)	S	0	ESTACION EXPERIMENTAL AGRARIA ILLPA - PUNO
12	?Ha cumplido con presentar el Inventario patrimonial de bienes muebles correspondiente al ultimo a?o fiscal, al MEF? (1)	S	0	ESTACION EXPERIMENTAL AGRARIA ILLPA - PUNO
13	?Ha cumplido con realizar el Inventario masivo en el almacen en lo correspondiente al ultimo a?o fiscal? (2)	N	NO ES RESPONSABILIDAD DEL AREA DE PATRIMONIO REALIZAR EL INVENTARIO A LOS SUMINISTROS	ESTACION EXPERIMENTAL AGRARIA VISTA FLORIDA - LAMBAYEQUE
14	?Ha cumplido con presentar el Inventario patrimonial de bienes muebles correspondiente al ultimo a?o fiscal, al MEF? (1)	S	0	ESTACION EXPERIMENTAL AGRARIA VISTA FLORIDA - LAMBAYEQUE
15	?Ha cumplido con realizar el Inventario masivo en el almacen en lo correspondiente al ultimo a?o fiscal? (2)	N	EL PROGRAMA NACIONAL DE INNOVACIÓN AGRARIA, NO CUENTA CON BIENES MUEBLES, LOS ESCRITORIOS Y PC'S SON PRESTADOS POR INIA.	PROGRAMA NACIONAL DE INNOVACIÓN AGRARIA
16	?Ha cumplido con presentar el Inventario patrimonial de bienes muebles correspondiente al ultimo a?o fiscal, al MEF? (1)	N	0	PROGRAMA NACIONAL DE INNOVACIÓN AGRARIA

N°

Base Normativa

1

* Decreto Supremo N° 007-2008-VIVIENDA, que aprueba el Reglamento de la Ley N° 29151, artículo 121°.

* Decreto Supremo N° 344-2020-EF que disponen medida sobre la presentación del inventario patrimonial de bienes muebles correspondiente al Año Fiscal 2020 y lo prórroga hasta el 31 de mayo de 2021, artículo 1°.

* Resolución N° 046-2015/SBN, que aprueba la Directiva N° 001-2015/SBN, numeral 6.7.3.12.

* Decreto Legislativo N° 1439, Decreto Legislativo del Sistema Nacional de Abastecimiento.

* Decreto Supremo N° 217-2019-EF, Reglamento del Decreto Legislativo N° 1439, Decreto Legislativo del Sistema Nacional de Abastecimiento.

2

* Resolución Jefatural N°335-90-INAP/DNA, que aprueba el Manual de Administración de Almacenes para el Sector Público Nacional, numeral 1, del literal C) inventario físico del almacén del título II Procedimientos, en el literal a se prescribe que el inventario masivo del almacén forma parte del Inventario Físico General.

7.5. Bienes muebles por grupo y clase

N°	Unidad Ejecutora Presupuestal	Grupo	Clase	Cantidad Total por Grupo/Clase	Cantidad Total por Grupo/Clase adquiridos por la gestión
	A	B	C	D	E
	TOTAL GENERAL			22 384	245
1	PROGRAMA NACIONAL DE INNOVACIÓN AGRARIA	COMBUSTIBLES, CARBURANTES, LUBRICANTES Y AFINES	COMBUSTIBLES Y CARBURANTES	1	1
2	ESTACION EXPERIMENTAL AGRARIA VISTA FLORIDA - LAMBAYEQUE	COCINA Y COMEDOR	MOBILIARIO DE COCINA Y COMEDOR	112	0

3	ESTACION EXPERIMENTAL AGRARIA VISTA FLORIDA - LAMBAYEQUE	CULTURA Y ARTE	MOBILIARIO DE CULTURA Y ARTE	203	0
4	ESTACION EXPERIMENTAL AGRARIA VISTA FLORIDA - LAMBAYEQUE	ELECTRICIDAD Y ELECTRÓNICA	EQUIPO DE ELECTRICIDAD Y ELECTRÓNICA	246	0
5	ESTACION EXPERIMENTAL AGRARIA VISTA FLORIDA - LAMBAYEQUE	HOSPITALIZACIÓN	MOBILIARIO DE HOSPITALIZACIÓN	127	0
6	ESTACION EXPERIMENTAL AGRARIA VISTA FLORIDA - LAMBAYEQUE	INSTRUMENTO DE MEDICIÓN	EQUIPO INSTRUMENTOS DE MEDICIÓN	267	0
7	ESTACION EXPERIMENTAL AGRARIA VISTA FLORIDA - LAMBAYEQUE	MAQUINARIA, VEHÍCULOS Y OTROS	MOBILIARIO PARA TALLERES Y METALMECÁNICA	620	0
8	ESTACION EXPERIMENTAL AGRARIA VISTA FLORIDA - LAMBAYEQUE	OFICINA	MOBILIARIO DE OFICINA	4 444	0
9	ESTACION EXPERIMENTAL AGRARIA VISTA FLORIDA - LAMBAYEQUE	RECREACIÓN Y DEPORTE	MOBILIARIO DE RECREACIÓN Y DEPORTE	12	0
10	ESTACION EXPERIMENTAL AGRARIA VISTA FLORIDA - LAMBAYEQUE	SEGURIDAD INDUSTRIAL	EQUIPO DE SEGURIDAD INDUSTRIAL	44	0
11	ESTACION EXPERIMENTAL AGRARIA VISTA FLORIDA - LAMBAYEQUE	TELECOMUNICACIONES	EQUIPO DE TELECOMUNICACIONES	400	0
12	ESTACION EXPERIMENTAL AGRARIA ILLPA - PUNO	AGRÍCOLA Y PESQUERO	EQUIPO AGRÍCOLAS Y PESQUEROS	118	0
13	ESTACION EXPERIMENTAL AGRARIA ILLPA - PUNO	AGRÍCOLA Y PESQUERO	MOBILIARIO AGRÍCOLA Y PESQUERO	10	0
14	ESTACION EXPERIMENTAL AGRARIA ILLPA - PUNO	AIRE ACONDICIONADO Y REFRIGERACIÓN	EQUIPO DE AIRE ACONDICIONADO Y REFRIGERACIÓN	50	0
15	ESTACION EXPERIMENTAL AGRARIA ILLPA - PUNO	ASEO Y LIMPIEZA	EQUIPO DE ASEO Y LIMPIEZAS	4	0
16	ESTACION EXPERIMENTAL AGRARIA ILLPA - PUNO	COCINA Y COMEDOR	EQUIPO DE COCINA Y COMEDOR	38	0
17	ESTACION EXPERIMENTAL AGRARIA ILLPA - PUNO	COCINA Y COMEDOR	MOBILIARIO DE COCINA Y COMEDOR	10	0

18	ESTACION EXPERIMENTAL AGRARIA ILLPA - PUNO	CULTURA Y ARTE	MOBILIARIO DE CULTURA Y ARTE	4	0
19	ESTACION EXPERIMENTAL AGRARIA ILLPA - PUNO	ELECTRICIDAD Y ELECTRÓNICA	EQUIPO DE ELECTRICIDAD Y ELECTRÓNICA	82	0
20	ESTACION EXPERIMENTAL AGRARIA ILLPA - PUNO	HOSPITALIZACIÓN	EQUIPO DE HOSPITALIZACIÓN	143	0
21	ESTACION EXPERIMENTAL AGRARIA ILLPA - PUNO	HOSPITALIZACIÓN	MOBILIARIO DE HOSPITALIZACIÓN	5	0
22	ESTACION EXPERIMENTAL AGRARIA ILLPA - PUNO	INSTRUMENTO DE MEDICIÓN	EQUIPO INSTRUMENTOS DE MEDICIÓN	218	0
23	ESTACION EXPERIMENTAL AGRARIA ILLPA - PUNO	MAQUINARIA, VEHÍCULOS Y OTROS	AERONAVE	4	0
24	ESTACION EXPERIMENTAL AGRARIA ILLPA - PUNO	MAQUINARIA, VEHÍCULOS Y OTROS	EQUIPO OTRAS ESPECIALIDADES	176	0
25	ESTACION EXPERIMENTAL AGRARIA ILLPA - PUNO	MAQUINARIA, VEHÍCULOS Y OTROS	MAQUINARIA PESADA	40	0
26	ESTACION EXPERIMENTAL AGRARIA ILLPA - PUNO	MAQUINARIA, VEHÍCULOS Y OTROS	MOBILIARIO PARA TALLERES Y METALMECÁNICA	34	0
27	ESTACION EXPERIMENTAL AGRARIA ILLPA - PUNO	MAQUINARIA, VEHÍCULOS Y OTROS	MÁQUINA	48	0
28	ESTACION EXPERIMENTAL AGRARIA ILLPA - PUNO	MAQUINARIA, VEHÍCULOS Y OTROS	NAVE O ARTEFACTO NAVAL	1	0
29	ESTACION EXPERIMENTAL AGRARIA ILLPA - PUNO	MAQUINARIA, VEHÍCULOS Y OTROS	VEHÍCULO	64	0
30	ESTACION EXPERIMENTAL AGRARIA ILLPA - PUNO	OFICINA	CÓMPUTO	332	0
31	ESTACION EXPERIMENTAL AGRARIA ILLPA - PUNO	OFICINA	EQUIPO DE OFICINA	124	0
32	ESTACION EXPERIMENTAL AGRARIA ILLPA - PUNO	OFICINA	MOBILIARIO DE OFICINA	1 090	0
33	ESTACION EXPERIMENTAL AGRARIA ILLPA - PUNO	RECREACIÓN Y DEPORTE	EQUIPO DE RECREACIÓN Y DEPORTE	6	0
34	ESTACION EXPERIMENTAL AGRARIA ILLPA - PUNO	SEGURIDAD INDUSTRIAL	EQUIPO DE SEGURIDAD INDUSTRIAL	2	0
35	ESTACION EXPERIMENTAL AGRARIA ILLPA - PUNO	TELECOMUNICACIONES	EQUIPO DE TELECOMUNICACIONES	174	0
36	ESTACION EXPERIMENTAL AGRARIA ANDENES-CUSCO	AGRÍCOLA Y PESQUERO	EQUIPO AGRÍCOLAS Y PESQUEROS	66	0

37	ESTACION EXPERIMENTAL AGRARIA ANDENES-CUSCO	AIRE ACONDICIONADO Y REFRIGERACIÓN	EQUIPO DE AIRE ACONDICIONADO Y REFRIGERACIÓN	35	0
38	ESTACION EXPERIMENTAL AGRARIA ANDENES-CUSCO	ASEO, LIMPIEZA Y TOCADOR : REPUESTOS, ACCESORIOS, ÚTILES Y MATERIALES	ASEO Y LIMPIEZA: REPUESTOS Y ACCESORIOS	42	0
39	ESTACION EXPERIMENTAL AGRARIA ANDENES-CUSCO	MAQUINARIA, VEHÍCULOS Y OTROS	VEHÍCULO	30	0
40	ESTACION EXPERIMENTAL AGRARIA ANDENES-CUSCO	OFICINA	CÓMPUTO	43	0
41	ESTACION EXPERIMENTAL AGRARIA ANDENES-CUSCO	OFICINA	EQUIPO DE OFICINA	44	0
42	ESTACION EXPERIMENTAL AGRARIA ANDENES-CUSCO	OFICINA	MOBILIARIO DE OFICINA	178	0
43	ESTACION EXPERIMENTAL AGRARIA ANDENES-CUSCO	TELECOMUNICACIONES	EQUIPO DE TELECOMUNICACIONES	32	0
44	ESTACION EXPERIMENTAL AGRARIA SANTA ANA-JUNIN	AGRÍCOLA Y PESQUERO	EQUIPO AGRÍCOLAS Y PESQUEROS	3 120	0
45	ESTACION EXPERIMENTAL AGRARIA PUCALLPA - UCAYALI	AGRÍCOLA Y PESQUERO	EQUIPO AGRÍCOLAS Y PESQUEROS	72	0
46	ESTACION EXPERIMENTAL AGRARIA PUCALLPA - UCAYALI	AIRE ACONDICIONADO Y REFRIGERACIÓN	EQUIPO DE AIRE ACONDICIONADO Y REFRIGERACIÓN	57	0
47	ESTACION EXPERIMENTAL AGRARIA PUCALLPA - UCAYALI	COCINA Y COMEDOR	EQUIPO DE COCINA Y COMEDOR	14	0
48	ESTACION EXPERIMENTAL AGRARIA PUCALLPA - UCAYALI	ELECTRICIDAD Y ELECTRÓNICA	EQUIPO DE ELECTRICIDAD Y ELECTRÓNICA	17	0
49	ESTACION EXPERIMENTAL AGRARIA PUCALLPA - UCAYALI	HOSPITALIZACIÓN	EQUIPO DE HOSPITALIZACIÓN	20	0
50	ESTACION EXPERIMENTAL AGRARIA PUCALLPA - UCAYALI	INSTRUMENTO DE MEDICIÓN	EQUIPO INSTRUMENTOS DE MEDICIÓN	61	0
51	ESTACION EXPERIMENTAL AGRARIA PUCALLPA - UCAYALI	MAQUINARIA, VEHÍCULOS Y OTROS	EQUIPO OTRAS ESPECIALIDADES	61	0
52	ESTACION EXPERIMENTAL AGRARIA PUCALLPA - UCAYALI	MAQUINARIA, VEHÍCULOS Y OTROS	MAQUINARIA PESADA	15	0
53	ESTACION EXPERIMENTAL AGRARIA PUCALLPA - UCAYALI	MAQUINARIA, VEHÍCULOS Y OTROS	MÁQUINA	36	0
54	ESTACION EXPERIMENTAL AGRARIA PUCALLPA - UCAYALI	MAQUINARIA, VEHÍCULOS Y OTROS	NAVE O ARTEFACTO NAVAL	3	0

55	ESTACION EXPERIMENTAL AGRARIA PUCALLPA - UCAYALI	MAQUINARIA, VEHÍCULOS Y OTROS	VEHÍCULO	9	0
56	ESTACION EXPERIMENTAL AGRARIA PUCALLPA - UCAYALI	OFICINA	CÓMPUTO	152	0
57	ESTACION EXPERIMENTAL AGRARIA PUCALLPA - UCAYALI	OFICINA	EQUIPO DE OFICINA	42	0
58	ESTACION EXPERIMENTAL AGRARIA PUCALLPA - UCAYALI	OFICINA	MOBILIARIO DE OFICINA	233	0
59	ESTACION EXPERIMENTAL AGRARIA PUCALLPA - UCAYALI	TELECOMUNICACIONES	EQUIPO DE TELECOMUNICACIONES	36	0
60	INIEA-ESTACION EXPERIMENTAL EL PORVENIR-SAN MARTIN	MAQUINARIA, VEHÍCULOS Y OTROS	MÁQUINA	17	17
61	INSTITUTO NACIONAL DE INNOVACIÓN AGRARIA INIA	AGRÍCOLA Y PESQUERO	EQUIPO AGRÍCOLAS Y PESQUEROS	204	26
62	INSTITUTO NACIONAL DE INNOVACIÓN AGRARIA INIA	AGRÍCOLA Y PESQUERO	MOBILIARIO AGRÍCOLA Y PESQUERO	23	0
63	INSTITUTO NACIONAL DE INNOVACIÓN AGRARIA INIA	AIRE ACONDICIONADO Y REFRIGERACIÓN	EQUIPO DE AIRE ACONDICIONADO Y REFRIGERACIÓN	443	8
64	INSTITUTO NACIONAL DE INNOVACIÓN AGRARIA INIA	ASEO Y LIMPIEZA	EQUIPO DE ASEO Y LIMPIEZAS	17	0
65	INSTITUTO NACIONAL DE INNOVACIÓN AGRARIA INIA	BIENES DE ACTIVO FIJO NO CATALOGADOS POR SBN	INTANGIBLES	2	0
66	INSTITUTO NACIONAL DE INNOVACIÓN AGRARIA INIA	COCINA Y COMEDOR	EQUIPO DE COCINA Y COMEDOR	99	3
67	INSTITUTO NACIONAL DE INNOVACIÓN AGRARIA INIA	COCINA Y COMEDOR	MOBILIARIO DE COCINA Y COMEDOR	14	0
68	INSTITUTO NACIONAL DE INNOVACIÓN AGRARIA INIA	ELECTRICIDAD Y ELECTRÓNICA	EQUIPO DE ELECTRICIDAD Y ELECTRÓNICA	137	0
69	INSTITUTO NACIONAL DE INNOVACIÓN AGRARIA INIA	HOSPITALIZACIÓN	EQUIPO DE HOSPITALIZACIÓN	378	14
70	INSTITUTO NACIONAL DE INNOVACIÓN AGRARIA INIA	HOSPITALIZACIÓN	MOBILIARIO DE HOSPITALIZACIÓN	32	0
71	INSTITUTO NACIONAL DE INNOVACIÓN AGRARIA INIA	INSTRUMENTO DE MEDICIÓN	EQUIPO INSTRUMENTOS DE MEDICIÓN	476	10
72	INSTITUTO NACIONAL DE INNOVACIÓN AGRARIA INIA	MAQUINARIA, VEHÍCULOS Y OTROS	AERONAVE	2	0

73	INSTITUTO NACIONAL DE INNOVACIÓN AGRARIA INIA	MAQUINARIA, VEHÍCULOS Y OTROS	EQUIPO OTRAS ESPECIALIDADES	313	43
74	INSTITUTO NACIONAL DE INNOVACIÓN AGRARIA INIA	MAQUINARIA, VEHÍCULOS Y OTROS	MAQUINARIA PESADA	26	1
75	INSTITUTO NACIONAL DE INNOVACIÓN AGRARIA INIA	MAQUINARIA, VEHÍCULOS Y OTROS	MOBILIARIO PARA TALLERES Y METALMECÁNICA	53	0
76	INSTITUTO NACIONAL DE INNOVACIÓN AGRARIA INIA	MAQUINARIA, VEHÍCULOS Y OTROS	MÁQUINA	58	0
77	INSTITUTO NACIONAL DE INNOVACIÓN AGRARIA INIA	MAQUINARIA, VEHÍCULOS Y OTROS	VEHÍCULO	38	0
78	INSTITUTO NACIONAL DE INNOVACIÓN AGRARIA INIA	OFICINA	CÓMPUTO	2 502	110
79	INSTITUTO NACIONAL DE INNOVACIÓN AGRARIA INIA	OFICINA	EQUIPO DE OFICINA	336	2
80	INSTITUTO NACIONAL DE INNOVACIÓN AGRARIA INIA	OFICINA	MOBILIARIO DE OFICINA	2 984	10
81	INSTITUTO NACIONAL DE INNOVACIÓN AGRARIA INIA	RECREACIÓN Y DEPORTE	EQUIPO DE RECREACIÓN Y DEPORTE	3	0
82	INSTITUTO NACIONAL DE INNOVACIÓN AGRARIA INIA	SEGURIDAD INDUSTRIAL	EQUIPO DE SEGURIDAD INDUSTRIAL	10	0
83	INSTITUTO NACIONAL DE INNOVACIÓN AGRARIA INIA	TELECOMUNICACIONES	EQUIPO DE TELECOMUNICACIONES	546	0

Ver Anexo 7.4 Muebles (Adjunto en PDF)

Ver Anexo 7.5 Vehículos/Maquinarias (Adjunto en PDF)

LEYENDA GRUPO

- A: Nombre de Ejecutora Presupuestal
- B:
- 04 Agrícola y Pesquero
 - 11 Aire Acondicionado Y Refrigeración
 - 18 Animales
 - 25 Aseo Y Limpieza
 - 32 Cocina Y Comedor
 - 39 Cultura Y Arte
 - 46 Electricidad Y Electrónica
 - 53 Hospitalización
 - 60 Instrumento De Medición
 - 67 Maquinaria Vehiculos Y Otros
 - 74 Oficina
 - 81 Recreación Y Deporte
 - 88 Seguridad Industrial
 - 95 Telecomunicaciones
- C:
- 04 Aeronave
 - 08 Cómputo
 - 22 Equipo
 - 29 Ferrocarril
 - 36 Maquinaria Pesada
 - 50 Máquina
 - 64 Mobiliario
 - 71 Nave o Artefacto Naval

78 Producción Y Seguridad
82 Vehículo

D: Cantidad Total por Grupo
E: Cantidad Total por grupo adquiridos por la gestión

7.6. Aplicativos informáticos de la entidad.

N°	Unidad Ejecutora Presupuestal	Cantidad Total de Aplicativos Informáticos	Cantidad Desarrollados o Adquiridos en la Gestión
1	PROGRAMA NACIONAL DE INNOVACIÓN AGRARIA	1	1
2	ESTACION EXPERIMENTAL AGRARIA VISTA FLORIDA - LAMBAYEQUE	0	0
3	ESTACION EXPERIMENTAL AGRARIA ILLPA - PUNO	0	0
4	ESTACION EXPERIMENTAL AGRARIA ANDENES-CUSCO	0	0
5	ESTACION EXPERIMENTAL AGRARIA SANTA ANA-JUNIN	0	0
6	ESTACION EXPERIMENTAL AGRARIA PUCALLPA - UCAYALI	0	0
7	INIEA-ESTACION EXPERIMENTAL EL PORVENIR-SAN MARTIN	2	2
8	INSTITUTO NACIONAL DE INNOVACIÓN AGRARIA INIA	44	1

Ver Anexo 7.6 (Adjunto en PDF)

7.7. Licencias de software.

N°	Unidad Ejecutora Presupuestal	Tipos de Licencia de Software	Cantidad Total	Cantidad adquirida en la Gestión
	A	B	C	D
1	PROGRAMA NACIONAL DE INNOVACIÓN AGRARIA	0	0	0
2	ESTACION EXPERIMENTAL AGRARIA VISTA FLORIDA - LAMBAYEQUE	0	0	0
3	ESTACION EXPERIMENTAL AGRARIA ILLPA - PUNO	Ninguno	0	0
4	ESTACION EXPERIMENTAL AGRARIA ANDENES-CUSCO	0	0	0
5	ESTACION EXPERIMENTAL AGRARIA SANTA ANA-JUNIN	0	0	0
6	ESTACION EXPERIMENTAL AGRARIA PUCALLPA - UCAYALI	0	0	0
7	INIEA-ESTACION EXPERIMENTAL EL PORVENIR-SAN MARTIN	Aplicativo	2	0
8	INSTITUTO NACIONAL DE INNOVACIÓN AGRARIA INIA	ACROBAT PROFESIONAL	4	0
9	INSTITUTO NACIONAL DE INNOVACIÓN AGRARIA INIA	ANTIVIRUS	660	0
10	INSTITUTO NACIONAL DE INNOVACIÓN AGRARIA INIA	ANTIVIRUS SERVIDORES	10	0
11	INSTITUTO NACIONAL DE INNOVACIÓN AGRARIA INIA	BASE DE DATOS MSSQL SERVER	2	0
12	INSTITUTO NACIONAL DE INNOVACIÓN AGRARIA INIA	BASE DE DATOS ORACLE	1	0
13	INSTITUTO NACIONAL DE INNOVACIÓN AGRARIA INIA	GIS	5	0

14	INSTITUTO NACIONAL DE INNOVACIÓN AGRARIA INIA	MALWARE PROTECTION	25	0
15	INSTITUTO NACIONAL DE INNOVACIÓN AGRARIA INIA	MICROSOFT PROJECT	15	0
16	INSTITUTO NACIONAL DE INNOVACIÓN AGRARIA INIA	OFIMÁTICA	821	67
17	INSTITUTO NACIONAL DE INNOVACIÓN AGRARIA INIA	SERVICIO DE SW DE ANTIPLAGIO	1	1
18	INSTITUTO NACIONAL DE INNOVACIÓN AGRARIA INIA	SERVICIO DE SW DE BÚSQUEDA DE PATENTES	1	1
19	INSTITUTO NACIONAL DE INNOVACIÓN AGRARIA INIA	SERVICIO DE SW DE INTELIGENCIA DE NEGOCIOS	1	1
20	INSTITUTO NACIONAL DE INNOVACIÓN AGRARIA INIA	SERVICIO DE SW DE SOPORTE TÉCNICO DE BASE DE DATOS	2	2
21	INSTITUTO NACIONAL DE INNOVACIÓN AGRARIA INIA	SERVICIO DE SW DE VIDEOCONFERENCIA	5	2
22	INSTITUTO NACIONAL DE INNOVACIÓN AGRARIA INIA	SERVICIO DE SW ESTADÍSTICO	1	1
23	INSTITUTO NACIONAL DE INNOVACIÓN AGRARIA INIA	SOFTWARE BACKUP	1	0
24	INSTITUTO NACIONAL DE INNOVACIÓN AGRARIA INIA	VMWARE	2	0
25	INSTITUTO NACIONAL DE INNOVACIÓN AGRARIA INIA	WINDOWS SERVER	14	0

Leyenda

A Nombre de Ejecutora Presupuestal
B Descripción de La Licencia De Software
C Cantidad Total por Tipo De Licencias
D Cantidad Total adquirida en la Gestión

7.8. Programación multianual de bienes, servicios y obras.

N°	Verificación de Cumplimiento Legal	SI/NO	Rendición de Cuentas / Motivos de la no presentación o no realización	Unidad ejecutora
1	?Ha cumplido a la fecha con efectuar la Tercera Fase de la Programacion Multianual de bienes, Servicios y Obras: Fase de Consolidacion y Aprobacion? (3)	S		INSTITUTO NACIONAL DE INNOVACIÓN AGRARIA INIA
2	?Ha cumplido a la fecha con efectuar la Fase de la Programacion Multianual de bienes, Servicios y Obras: Fase de Clasificacion y Priorizacion, en el SIGA-MEF? (2)	S		INSTITUTO NACIONAL DE INNOVACIÓN AGRARIA INIA
3	?Ha cumplido a la fecha con efectuar la Fase de la Programacion Multianual de bienes, Servicios y Obras: Fase de Identificacion, en el SIGA-MEF?(1)	S		INSTITUTO NACIONAL DE INNOVACIÓN AGRARIA INIA
4	?Ha cumplido a la fecha con efectuar la Tercera Fase de la Programacion Multianual de bienes, Servicios y Obras: Fase de Consolidacion y Aprobacion? (3)	S		INIEA-ESTACION EXPERIMENTAL EL PORVENIR-SAN MARTIN

5	?Ha cumplido a la fecha con efectuar la Fase de la Programacion Multianual de bienes, Servicios y Obras: Fase de Clasificacion y Priorizacion, en el SIGA-MEF? (2)	S		INIEA-ESTACION EXPERIMENTAL EL PORVENIR-SAN MARTIN
6	?Ha cumplido a la fecha con efectuar la Fase de la Programacion Multianual de bienes, Servicios y Obras: Fase de Identificacion, en el SIGA-MEF?(1)	S		INIEA-ESTACION EXPERIMENTAL EL PORVENIR-SAN MARTIN
7	?Ha cumplido a la fecha con efectuar la Tercera Fase de la Programacion Multianual de bienes, Servicios y Obras: Fase de Consolidacion y Aprobacion? (3)	N	ESTAMOS EN PROCESO DE IMPLEMENTACION	ESTACION EXPERIMENTAL AGRARIA PUCALLPA - UCAYALI
8	?Ha cumplido a la fecha con efectuar la Fase de la Programacion Multianual de bienes, Servicios y Obras: Fase de Clasificacion y Priorizacion, en el SIGA-MEF? (2)	N	ESTAMOS EN PROCESO DE IMPLEMENTACION	ESTACION EXPERIMENTAL AGRARIA PUCALLPA - UCAYALI
9	?Ha cumplido a la fecha con efectuar la Fase de la Programacion Multianual de bienes, Servicios y Obras: Fase de Identificacion, en el SIGA-MEF?(1)	N	ESTAMOS EN PROCESO DE IMPLEMENTACION	ESTACION EXPERIMENTAL AGRARIA PUCALLPA - UCAYALI
10	?Ha cumplido a la fecha con efectuar la Tercera Fase de la Programacion Multianual de bienes, Servicios y Obras: Fase de Consolidacion y Aprobacion? (3)	N	ESTAMOS HACIENDO LAS COORDINACIONES CON EL SECTORISTA DEL MEF.	ESTACION EXPERIMENTAL AGRARIA SANTA ANA-JUNIN
11	?Ha cumplido a la fecha con efectuar la Fase de la Programacion Multianual de bienes, Servicios y Obras: Fase de Clasificacion y Priorizacion, en el SIGA-MEF? (2)	N	ESTAMOS HACIENDO LAS COORDINACIONES CON EL SECTORISTA DEL MEF.	ESTACION EXPERIMENTAL AGRARIA SANTA ANA-JUNIN
12	?Ha cumplido a la fecha con efectuar la Fase de la Programacion Multianual de bienes, Servicios y Obras: Fase de Identificacion, en el SIGA-MEF?(1)	N	ESTAMOS HACIENDO LAS COORDINACIONES CON EL SECTORISTA DEL MEF.	ESTACION EXPERIMENTAL AGRARIA SANTA ANA-JUNIN
13	?Ha cumplido a la fecha con efectuar la Tercera Fase de la Programacion Multianual de bienes, Servicios y Obras: Fase de Consolidacion y Aprobacion? (3)	N	ESTA PROGRAMADO EN OTRAS FECHAS SEGUN NORMAS	ESTACION EXPERIMENTAL AGRARIA ANDENES-CUSCO
14	?Ha cumplido a la fecha con efectuar la Fase de la Programacion Multianual de bienes, Servicios y Obras: Fase de Clasificacion y Priorizacion, en el SIGA-MEF? (2)	N	ESTA PROGRAMADO EN EL MES DE JUNIO SEGUN NORMAS	ESTACION EXPERIMENTAL AGRARIA ANDENES-CUSCO
15	?Ha cumplido a la fecha con efectuar la Fase de la Programacion Multianual de bienes, Servicios y Obras: Fase de Identificacion, en el SIGA-MEF?(1)	S		ESTACION EXPERIMENTAL AGRARIA ANDENES-CUSCO
16	?Ha cumplido a la fecha con efectuar la Tercera Fase de la Programacion Multianual de bienes, Servicios y Obras: Fase de Consolidacion y Aprobacion? (3)	S		ESTACION EXPERIMENTAL AGRARIA ILLPA - PUNO

17	?Ha cumplido a la fecha con efectuar la Fase de la Programacion Multianual de bienes, Servicios y Obras: Fase de Clasificacion y Priorizacion, en el SIGA-MEF? (2)	S		ESTACION EXPERIMENTAL AGRARIA ILLPA - PUNO
18	?Ha cumplido a la fecha con efectuar la Fase de la Programacion Multianual de bienes, Servicios y Obras: Fase de Identificacion, en el SIGA-MEF?(1)	S		ESTACION EXPERIMENTAL AGRARIA ILLPA - PUNO
19	?Ha cumplido a la fecha con efectuar la Tercera Fase de la Programacion Multianual de bienes, Servicios y Obras: Fase de Consolidacion y Aprobacion? (3)	N	NO SE ENCUENTRA EN EL SIGA MEF PERO SI ESTA CONSOLIDADO Y AUTORIZADO MEDIANTE RESOLUCION DIRECTORAL	ESTACION EXPERIMENTAL AGRARIA VISTA FLORIDA - LAMBAYEQUE
20	?Ha cumplido a la fecha con efectuar la Fase de la Programacion Multianual de bienes, Servicios y Obras: Fase de Clasificacion y Priorizacion, en el SIGA-MEF? (2)	N	NO SE CUENTA IMPLEMENTADO EL SIGA MEF	ESTACION EXPERIMENTAL AGRARIA VISTA FLORIDA - LAMBAYEQUE
21	?Ha cumplido a la fecha con efectuar la Fase de la Programacion Multianual de bienes, Servicios y Obras: Fase de Identificacion, en el SIGA-MEF?(1)	S		ESTACION EXPERIMENTAL AGRARIA VISTA FLORIDA - LAMBAYEQUE
22	?Ha cumplido a la fecha con efectuar la Tercera Fase de la Programacion Multianual de bienes, Servicios y Obras: Fase de Consolidacion y Aprobacion? (3)	S		PROGRAMA NACIONAL DE INNOVACIÓN AGRARIA
23	?Ha cumplido a la fecha con efectuar la Fase de la Programacion Multianual de bienes, Servicios y Obras: Fase de Clasificacion y Priorizacion, en el SIGA-MEF? (2)	N	EL PROGRAMA NACIONAL DE INNOVACIÓN AGRARIA, NO CUENTA CON SIGA-MEF	PROGRAMA NACIONAL DE INNOVACIÓN AGRARIA
24	?Ha cumplido a la fecha con efectuar la Fase de la Programacion Multianual de bienes, Servicios y Obras: Fase de Identificacion, en el SIGA-MEF?(1)	S		PROGRAMA NACIONAL DE INNOVACIÓN AGRARIA

Base Normativa

1. Artículo 14 de la "Directiva para la Programación Multianual de Bienes, Servicios y Obras" Resolución Directoral N° 0003-2021-EF-54.01
2. Artículo 19 de la "Directiva para la Programación Multianual de Bienes, Servicios y Obras" Resolución Directoral N° 0003-2021-EF-54.01
3. Artículo 22 de la "Directiva para la Programación Multianual de Bienes, Servicios y Obras" Resolución Directoral N° 0003-2021-EF-54.01

8. Sistema administrativo de gestión de recursos humanos

8.1. Plazas cubiertas/no cubiertas y remuneraciones.

N°	Unidad Ejecutora	N° de plazas programadas por la entidad en el periodo a rendir	N° de personal contratado por la entidad en el periodo a rendir	Modalidad de contratación del personal de la entidad en el periodo a rendir			N° de plazas no cubiertas por la entidad (vacantes)	Total de remuneración de plazas programadas por la entidad en el periodo a rendir (S/)	Total de remuneración de plazas cubiertas por la entidad en el periodo a rendir (S/)	N° de personal que se desvinculó (cesó) en el periodo a rendir	Total de liquidación asignada por desvinculación (cese) en el periodo a rendir (S/)
				CAS	CAP	Otras modalidades (1)					

	TOTAL GENERAL	844	620	348	515	9	82	2,635,431.06	2,404,340.06	18	63,685.40
1	PROGRAMA NACIONAL DE INNOVACIÓN AGRARIA	0	0	0	0	9	0	0.00	0.00	0	0.00
2	ESTACION EXPERIMENTAL AGRARIA VISTA FLORIDA - LAMBAYEQ UE	119	0	41	64	0	14	231,773.03	231,773.03	2	0.00
3	ESTACION EXPERIMENTAL AGRARIA ILLPA - PUNO	71	19	19	52	0	7	158,240.00	137,799.00	0	0.00
4	ESTACION EXPERIMENTAL AGRARIA ANDENES-CUSCO	34	23	23	34	0	6	394,036.16	394,036.16	1	57,230.00
5	ESTACION EXPERIMENTAL AGRARIA SANTA ANA-JUNIN	71	71	52	71	0	9	195,217.91	195,217.91	9	0.00
6	ESTACION EXPERIMENTAL AGRARIA PUCALLPA - UCAYALI	55	57	25	32	0	2	127,091.00	139,891.00	0	0.00

7	INIEA- ESTACION EXPERIMEN TAL EL PORVENIR- SAN MARTIN	58	58	22	36	0	0	120,425.00	120,425.00	0	0.00
8	INSTITUTO NACIONAL DE INNOVACIÓ N AGRARIA INIA	436	392	166	226	0	44	1,408,647.96	1,185,197.96	6	6,455.40

Ver Anexo 8.1 (Adjunto en PDF)

Leyenda

1: De corresponder, considerar otras modalidades como: Personal Altamente Calificado - PAC, Fondo de Apoyo Gerencial - FAG, Convenios de Administración, Promotoras u otras.

8.2. Sanciones en el ejercicio de la función pública.

N°	Unidad Ejecutora	N° total de personal en la entidad, en periodo a rendir	N° total de personal con sanción vigente en el periodo a rendir	Tipos de sanción			
				Suspensión	Inhabilitación	Destitución	Otra sanción
	TOTAL GENERAL	1 165	0	0	0	0	0
1	PROGRAMA NACIONAL DE INNOVACIÓN AGRARIA	9	0	0	0	0	0
2	ESTACION EXPERIMENTAL AGRARIA VISTA FLORIDA - LAMBAYEQUE	119	0	0	0	0	0
3	ESTACION EXPERIMENTAL AGRARIA ILLPA - PUNO	71	0	0	0	0	0
4	ESTACION EXPERIMENTAL AGRARIA ANDENES-CUSCO	57	0	0	0	0	0

5	ESTACION EXPERIMENTAL AGRARIA SANTA ANA-JUNIN	0	0	0	0	0	0
6	ESTACION EXPERIMENTAL AGRARIA PUCALLPA - UCAYALI	0	0	0	0	0	0
7	INIEA-ESTACION EXPERIMENTAL EL PORVENIR-SAN MARTIN	58	0	0	0	0	0
8	INSTITUTO NACIONAL DE INNOVACIÓN AGRARIA INIA	851	0	0	0	0	0

9. Sistema Nacional de Control

9.1. Resumen general por servicios de control simultáneo (entidad y sus ejecutoras) (registrado por pliego)

Año de Emisión del Informe	Número de Informes de Control Simultáneo con Situaciones adversas en proceso y sin acciones (1)	Cantidad de situaciones adversas en proceso y sin acciones (2)
2016	2	4
2017	4	9
2018	7	9
2019	1	1
2020	1	6
2021	2	12
TOTAL DEL PERIODO (2016-2021)	17	41

(1) Cantidad de todos los informes de control simultáneo con situaciones adversas en proceso y sin acciones a la fecha de corte

(2) Cantidad de situaciones adversas en proceso y sin acciones según fecha de vencimiento registrada en el SAGU, a la fecha de corte

9.2. Resumen general por servicios de control posterior (entidad y sus ejecutoras) (registrado por pliego)

Año de Emisión del Informe	Número Informes de Control Posterior con recomendaciones Pendientes y en Proceso (1)	Cantidad de recomendaciones Pendientes y en Proceso (2)
2015	1	4
2017	1	1

2021	13	27
2022	3	4
TOTAL DEL PERIODO (2015-2022)	18	36

(1) Cantidad de informes de control posterior con recomendaciones Pendientes y en Proceso según fecha de vencimiento registrada en el SAGU, hasta la fecha de corte

(2) Cantidad de recomendaciones Pendientes y en Proceso según fecha de vencimiento registrada en el SAGU, a la fecha de corte

9.3. Resumen de informes de control posterior por Unidad ejecutora (registrado por pliego)

AÑO	Unidad Ejecutora Presupuestal	Número Informes de Control Posterior con recomendaciones Pendientes y en Proceso (1)	Cantidad de recomendaciones Pendientes y en Proceso (2)
2015	INSTITUTO NACIONAL DE INNOVACIÓN AGRARIA INIA	1	4
2017	INSTITUTO NACIONAL DE INNOVACIÓN AGRARIA INIA	1	1
2021	INSTITUTO NACIONAL DE INNOVACIÓN AGRARIA INIA	12	26
2021	PROGRAMA NACIONAL DE INNOVACIÓN AGRARIA	1	1
2022	ESTACION EXPERIMENTAL AGRARIA VISTA FLORIDA - LAMBAYEQUE	2	2
2022	INSTITUTO NACIONAL DE INNOVACIÓN AGRARIA INIA	1	2
TOTAL DEL PERIODO (2015-2022)		18	36

Ver Anexo 9.1 al 9.2 (Adjunto en PDF)

Leyenda

(1) Cantidad de informes de control posterior con recomendaciones no implementadas según fecha de vencimiento registrada en el SAGU, hasta la fecha de corte

(2) Cantidad de recomendaciones no implementadas según fecha de vencimiento registrada en el SAGU, a la fecha de corte

9.4. Resumen de informes de control simultáneo por unidad ejecutora (registrado por pliego)

AÑO	Unidad Ejecutora Presupuestal	Número Control Simultaneo con situaciones adversas en proceso y sin acciones	Cantidad de situaciones adversas en proceso y sin acciones
2016	INSTITUTO NACIONAL DE INNOVACIÓN AGRARIA INIA	2	4
2017	INSTITUTO NACIONAL DE INNOVACIÓN AGRARIA INIA	4	9
2018	INSTITUTO NACIONAL DE INNOVACIÓN AGRARIA INIA	7	9
2019	INSTITUTO NACIONAL DE INNOVACIÓN AGRARIA INIA	1	1

2020	INSTITUTO NACIONAL DE INNOVACIÓN AGRARIA INIA	1	6
2021	INSTITUTO NACIONAL DE INNOVACIÓN AGRARIA INIA	2	12
TOTAL DEL PERIODO (2016-2021)		17	41

Ver Anexo 9.3(Adjunto en PDF)

Leyenda

(1) Cantidad de informes de control simultáneo con situaciones adversas no superadas según fecha de vencimiento registrada en el SAGU, hasta la fecha de corte

(2) Cantidad de situaciones adversas no superadas según fecha de vencimiento registrada en el SAGU, a la fecha de corte

10. Sistema de modernización de la gestión pública

Avances en la Implementación del Sistema de Modernización de la Gestión Pública (por pliego)

10.1. Estructura Organización y Funcionamiento del Estado (registrado por pliego)

Reglamento de Organización y Funciones (aplica a Ministerios, organismos públicos y Universidades)

Adecuación al D.S N° 054- 2018 - PCM (Si/No)	Norma de aprobación del ROF (D.S N°)
NO	

10.2. Documentos de gestión organizacional para Programas, Proyectos especiales, órganos desconcentrados, órganos académicos y fondos

N°	Nombre del Programa/Proyecto/Órgano o Fondo	Tipo de documento de Gestión Organizacional (ROF/MOP)	Adecuación al D.S N° 054- 2018 -PCM (Si/No)	Norma de aprobación del MOP (*)
No se encontraron registros.				

Leyenda

(*) Señalar el N° del Decreto Supremo, Resolución Ministerial, Resolución del Titular de la Entidad u Otros (especificar).

10.3. Simplificación administrativa (registrado por pliego)

Implementación del Sistema único de Trámite de Adecuación al Nuevo Formato TUPA (Por iniciar/En proceso /Finalizado)	Porcentaje del registro de información de trámite del Texto Único de Procedimientos Administrativos (TUPA) en el Sistema Único de Trámite (SUT) (%)
EN PROCESO	90

10.4. Gestión de reclamos (registrado por pliego)

Tramo de Implementación (Tramo I, II o III)	Estado de Implementación (Por iniciar/En proceso /Finalizado)	% de avance de Implementación del Libro de Reclamaciones (*)
TRAMO I	FINALIZADO	100

Leyenda:

(*) No corresponde (en aquellos casos en donde el tramo no haya iniciado)

Nota: El proceso de implementación de la plataforma digital "Libro de Reclamaciones" establecida en el Decreto Supremo N° 007-2020-PCM y en la Norma Técnica aprobada en el artículo 1 precedente, se efectúa en forma progresiva a través de cinco (5) tramos, según se detalla a continuación:

a) Primer tramo: Poder Ejecutivo, que incluye a ministerios, organismos públicos, Fuerzas Armadas y Policía Nacional del Perú, cuyo plazo máximo de implementación vence el 31 de julio de 2021.

b) Segundo tramo: Programas y proyectos del Poder Ejecutivo, Fondo Nacional de Financiamiento de la Actividad Empresarial del Estado - FONAFE y las empresas bajo su ámbito a las cuales les aplique el Decreto Supremo N° 007-2020-PCM, cuyo plazo máximo de implementación vence el 31 de diciembre de 2021.

c) Tercer tramo: Poder Legislativo, Poder Judicial, Organismos Constitucionalmente Autónomos, universidades y municipalidades de Lima Metropolitana, cuyo plazo máximo de implementación vence el 30 de abril de 2022.

d) Cuarto tramo: Gobiernos regionales, proyectos y universidades regionales, cuyo plazo máximo de implementación vence el 31 de octubre de 2022.

e) Quinto tramo: Gobiernos locales (provinciales y distritales de tipo A, B y D), cuyo plazo máximo de implementación vence el 31 de diciembre de 2023.

11. Sistema de defensa jurídica del estado

11.1. Total de procesos y obligaciones pecuniarias a favor y contra el estado (registrado por pliego)

N°	Cantidad Total de Investigaciones (en el Ministerio Público) (2)	Cantidad total de Procesos (en el Poder Judicial) (3)	Cantidad de total de otros Procesos (4)	Cantidad Total de Procesos	Estado demandante/denunciante/agraviado/actor civil (5)			Estado demandado/denunciado/tercero civil (6)		
					Monto Total establecido en la sentencia	Monto Cobrado	Monto Pendiente de cobro	Monto Total establecido en la sentencia	Monto Pagado	Monto Pendiente de pago
	A	B	C	D	E			F		
1	51	964	39	1 054	927,345.61	90,759.59	836,586.02	48,398,115.03	14,570,853.82	33,827,261.21

Nota: El presente formato está orientado a recopilar la información en forma total y/o acumulada

(A) Total de investigaciones (en diligencias preliminares e investigación preparatoria). En caso del C. de PP de 1940, se debe consignar solo la data total referida a la investigación preliminar.

(B) Total de procesos en el PJ (precisar la carga total acumulada entre todas las materias que conozca la procuraduría y que se encuentren judicializadas)

(C) Total de procesos que no se encuentren o no se tramiten ante el Ministerio Público ni ante el Poder Judicial (procesos arbitrales, arbitrales laborales, administrativos, conciliaciones y similares)

(D) Cantidad procesos de la sumatoria de A+B+C

(E) Pagos exigidos por el Estado

(F) Pagos reclamados al Estado

11.2. Total de casos emblemáticos y casos con montos mayores a 100 UIT (registrado por pliego)

Órgano Jurisdiccional /Fiscal/otros	Distrito Judicial/Distrito Fiscal/Otros	Sujeto Procesal (3)	Naturaleza/Especialidad (4)	Materia/Delitos (5)	Fecha del Auto Admisorio / Fecha de Inicio de Diligencias Preliminares/ otros similares	Estado Procesal (6)	Pretensión Económica S/. (7)	Monto establecido en la Sentencia S/.	Monto Pagado S/.	Monto por pagar S/.	Número personas investigadas/procesadas/demandadas en cada caso emblemático
A		B	C	D		E	F				
ORGANO JURISDICCIONAL	LIMA	DEMANDADO	CIVIL	OFRECIMIENTO DE PAGO	09/05/2006	TRAMITE	0.01	2,575,332.77	2,575,332.77	0.00	2

ORGANO ARBITRAL	LIMA	DEMANDANTE	OTROS	ARBITRAJE	02/09/2017	TRAMITE	454,314.00	0.00	0.00	0.00	1
ORGANO JURISDICCIONAL	LIMA	DEMANDANTE	CONTENCIOSO ADMINISTRATIVO	NULIDAD DE RESOLUCION MINISTERIAL	24/09/2013	APELACIÓN	477,436.27	0.00	0.00	0.00	2
ORGANO JURISDICCIONAL	LIMA	DEMANDANTE	CIVIL	ENRIQUESIMIENTO SIN CAUSA	30/11/2005	TRAMITE	3,730,000.00	0.00	0.00	0.00	1
ORGANO JURISDICCIONAL	HUANCAYO	DEMANDADO	LABORAL	RESTITUCION DE DERECHOS LABORALES	09/05/2022	TRAMITE	472,423.99	0.00	0.00	0.00	1
ORGANO JURISDICCIONAL	LIMA	DEMANDADO	LABORAL	INDEMNIZACION POR DANOS Y PERJUICIOS	25/04/2022	TRAMITE	917,021.61	0.00	0.00	0.00	1
ORGANO JURISDICCIONAL	LIMA	DEMANDADO	LABORAL	INCUMPLIMIENTO DE DIPSOACIONES LABORALES	28/03/2022	TRAMITE	517,973.96	0.00	0.00	0.00	1
ORGANO JURISDICCIONAL	LIMA	DEMANDADO	LABORAL	INCUMPLIMIENTO DE DISPOSICIONES LABORALES	10/03/2022	TRAMITE	491,336.76	0.00	0.00	0.00	1
ORGANO JURISDICCIONAL	LIMA	DEMANDADO	LABORAL	INCUMPLIMIENTO DE DISPOSICIONES LABORALES	01/03/2022	APELACIÓN	495,958.24	0.00	0.00	0.00	1
ORGANO JURISDICCIONAL	TARAPOTO	DEMANDADO	LABORAL	PAGO DE BENEFICIOS SOCIALES	04/02/2022	TRAMITE	476,595.92	64,580.00	0.00	64,580.00	3
ORGANO JURISDICCIONAL	LIMA	DEMANDADO	LABORAL	INDEMNIZACION POR DANOS Y PERJUICIOS	22/11/2021	APELACIÓN	485,565.92	0.00	0.00	0.00	1
ORGANO JURISDICCIONAL	LIMA	DEMANDADO	LABORAL	PAGO DE BENEFICIOS SOCIALES	09/09/2021	TRAMITE	515,739.60	0.00	0.00	0.00	1

ORGANO JURISDICCIONAL	PUNO	DEMANDADO	CIVIL	OBLIGACION SUMA DE DINERO	19/08/2021	TRAMITE	1,086,632.39	0.00	0.00	0.00	1
ORGANO JURISDICCIONAL	LIMA	DEMANDADO	LABORAL	PAGO DE BENEFICIOS SOCIALES	02/08/2021	TRAMITE	492,490.11	0.00	0.00	0.00	1
ORGANO JURISDICCIONAL	CHICLAYO	DEMANDADO	LABORAL	PAGO DE BENEFICIOS SOCIALES	23/07/2021	TRAMITE	620,456.59	0.00	0.00	0.00	1
ORGANO JURISDICCIONAL	LIMA	DEMANDADO	LABORAL	DESNATURALIZACION DE CONTRATO	19/05/2021	TRAMITE	549,852.09	0.00	0.00	0.00	1
ORGANO JURISDICCIONAL	LA MERCED	DEMANDADO	LABORAL	DESNATURALIZACION DE CONTRATO	30/03/2021	TRAMITE	615,101.66	33,110.00	0.00	33,110.00	1
ORGANO JURISDICCIONAL	CHICLAYO	DEMANDADO	LABORAL	DESNATURALIZACION DE CONTRATO	03/03/2021	TRAMITE	501,624.75	0.00	0.00	0.00	1
ORGANO JURISDICCIONAL	IQUITOS	DEMANDADO	LABORAL	INDEMNIZACION POR DANOS Y PERJUICIOS	16/02/2021	APELACIÓN	500,000.00	0.00	0.00	0.00	1
ORGANO JURISDICCIONAL	IQUITOS	DEMANDADO	LABORAL	INDEMNIZACION POR DESPIDO ARBITRARIO	11/12/2020	APELACIÓN	500,000.00	0.00	0.00	0.00	1
ORGANO JURISDICCIONAL	IQUITOS	DEMANDADO	LABORAL	INDEMNIZACION POR DANOS Y PERJUICIOS	27/11/2020	APELACIÓN	500,000.00	0.00	0.00	0.00	1
ORGANO JURISDICCIONAL	PUCALLPA	DEMANDADO	LABORAL	PAGO DE REMUNERACIONES	24/09/2020	TRAMITE	3,849,973.94	0.00	0.00	0.00	8
ORGANO JURISDICCIONAL	LIMA	DEMANDADO	LABORAL	INCUMPLIMIENTO DE DISPOSICIONES LABORALES	19/09/2020	APELACIÓN	547,626.46	94,769.23	0.00	94,769.23	1
ORGANO JURISDICCIONAL	IQUITOS	DEMANDADO	LABORAL	INDEMNIZACION	27/08/2020	EJECUCIÓN	500,000.00	0.00	0.00	0.00	1

ORGANO JURISDICCIONAL	PUCALLPA	DEMANDADO	LABORAL	PAGO DE BENEFICIOS SOCIALES	17/08/2019	TRAMITE	9,557,531.30	0.00	0.00	0.00	3
ORGANO JURISDICCIONAL	LA MOLINA	DEMANDADO	CIVIL	OBLIGACION DAR SUMA DE DINERO	26/06/2019	TRAMITE	687,450.00	0.00	0.00	0.00	2
ORGANO JURISDICCIONAL	HUANCAYO	DEMANDADO	LABORAL	DESNATURALIZACION DE CONTRATO	05/01/2019	APELACIÓN	674,189.00	63,598.60	0.00	63,598.60	1
ORGANO JURISDICCIONAL	HUANCAYO	DEMANDADO	LABORAL	RESTITUCION DE DERECHOS LABORALES	15/10/2018	APELACIÓN	568,294.96	358,678.54	0.00	358,678.54	1
ORGANO JURISDICCIONAL	LIMA	DEMANDADO	LABORAL	REINTEGRO DE BENEFICIOS SOCIALES	19/09/2017	EJECUCIÓN	626,357.62	80,022.55	32,248.88	47,773.67	1
ORGANO JURISDICCIONAL	LIMA	DEMANDADO	LABORAL	EJECUCION DE LAUDO ARBITRAL	08/09/2017	APELACIÓN	0.01	8,583,596.00	0.00	8,583,596.00	1
ORGANO JURISDICCIONAL	TARAPOTO	DEMANDADO	LABORAL	INDEMNIZACION POR DANOS Y PERJUICIOS	11/08/2017	APELACIÓN	600,000.00	0.00	0.00	0.00	1
ORGANO JURISDICCIONAL	LIMA	DEMANDADO	LABORAL	REINTEGRO DE REMUNERACIONES	01/06/2017	EJECUCIÓN	534,826.90	32,400.00	0.00	32,400.00	1
ORGANO JURISDICCIONAL	CHICLAYO	DEMANDADO	LABORAL	INDEMNIZACION POR DANOS Y PERJUICIOS	26/01/2017	APELACIÓN	755,888.23	0.00	0.00	0.00	1
ORGANO JURISDICCIONAL	LIMA	DEMANDADO	LABORAL	DESNATURALIZACION DE CONTRATO	06/10/2016	APELACIÓN	820,593.77	0.00	0.00	0.00	1
ORGANO JURISDICCIONAL	TARAPOTO	DEMANDADO	CONTENCIOSO ADMINISTRATIVO	NULIDAD DE ACTO ADMINISTRATIVO	16/09/2016	APELACIÓN	490,000.00	0.00	0.00	0.00	1

ORGANO JURISDICCIONAL	TUMBES	DEMANDADO	LABORAL	INDEMNIZACION POR DANOS Y PERJUICIOS	02/09/2016	EJECUCIÓN	500,000.00	33,150.00	33,150.00	0.00	1
ORGANO JURISDICCIONAL	TARAPOTO	DEMANDADO	LABORAL	NULIDAD DE ACTO ADMINISTRATIVO	03/08/2016	TRAMITE	481,200.00	0.00	0.00	0.00	1
ORGANO JURISDICCIONAL	LIMA	DEMANDADO	LABORAL	INCUMPLIMIENTO DE DISPOSICIONES LABORALES	15/10/2012	TRAMITE	2,470,025.24	0.00	0.00	0.00	3
ORGANO JURISDICCIONAL	LIMA	DEMANDADO	LABORAL	OBLIGACION DE DAR SUMA DE DINERO	31/05/2011	TRAMITE	847,019.73	847,019.73	0.00	847,019.73	1
ORGANO JURISDICCIONAL	VIGESIMO OCTAVO JUZGADO CIVIL	DEMANDANTE	CIVIL	INDEMNIZACION	30/06/2008	TRAMITE	501,115.63	0.00	0.00	0.00	23
ORGANO JURISDICCIONAL	LIMA	DEMANDADO	CIVIL	OFRECIMIENTO DE PAGO	09/05/2006	TRAMITE	0.01	1,118,474.66	1,118,474.66	0.00	2
ORGANO JURISDICCIONAL	HUANCAYO	DEMANDADO	LABORAL	INCUMPLIMIENTO DE DISPOSICIONES LABORALES	02/03/2006	EJECUCIÓN	0.01	1,243,346.50	403,396.30	839,950.20	4

Nota: El presente formato está orientado a recopilar información por cada caso emblemático (en las diferentes especialidades o materias que conoce la procuraduría pública).

(A) Precisar el órgano fiscal, jurisdiccional, árbitro y otros que tiene a cargo el caso.

(B) Situación de la entidad en el caso o proceso (denunciante, denunciado, demandado, demandante, agraviado, actor civil, tercero civil y otros)

(C) Precisar en cada caso emblemático su naturaleza o especialidad (penal, civil, laboral, contencioso administrativo y otros)

(D) Precisar en cada caso emblemático la materia o delitos (beneficios sociales, responsabilidad contractual, peculado, colusión, banda criminal, tráfico ilícito de drogas y otros)

(E) Precisar si el caso emblemático se encuentra en trámite, apelación o ejecución.

(F) Precisar la pretensión económica total del caso emblemático (presentada por el Estado o por la parte contraria). Consignar información solo cuando la pretensión

III. SECCIÓN II: INFORMACIÓN DE INDICADORES SOCIALES Y ECONÓMICOS

Información estructurada y automatizada de los principales indicadores sectoriales y sociales relacionados a la Entidad y tiene por finalidad servir de referencia a la ejecución de los principales servicios públicos que brinda la Entidad.

Entre los principales rubros de información se tienen indicadores relacionados a los sectores: Transporte, Educación, Vivienda, Salud, Trabajo, Producción y Energía.

Este cuadrante proporcionara información de fuente pública como del Instituto Nacional de Estadística e Informática (INEI) así como las generadas por la propia entidad previamente aprobados por la Contraloría General.

La información tendrá criterios de búsqueda por UBIGEO, departamento, provincia y distrito e indicadores sociales importantes.

Sector:

Año (*)	UNIDAD EJECUTORA	Sector	Indicador	Unidad Medida	Porcentaje / Valor de Indicador	Fuente
No se encontraron registros.						

Nota: (*) Se registrará el año de evaluación del indicador

Territorial:

Año (*)	UNIDAD EJECUTORA	Región	Indicador	Unidad Medida	Porcentaje / Valor de Indicador	Fuente
No se encontraron registros.						

Nota: (*) Se registrará el año de evaluación del indicador

IV. SECCIÓN III: INFORMACIÓN DE BIENES Y SERVICIOS ENTREGADOS POR LA ENTIDAD.

Cuenta con información de Productos de bienes, servicios o actividades agregadas que responden a las necesidades de las personas y que son entregadas por las entidades públicas, en cumplimiento de sus funciones misionales hacia sus usuarios o ciudadanía. Estos productos misionales pueden tomarse como fuente de información del Planeamiento Estratégico Institucional, Sistema de Control Interno, Programas Presupuestales y otros.

N°	Unidad Ejecutora Presupuestal	Nombre del Producto (Bien / Servicio/ Actividad)	Fuente
1	ESTACION EXPERIMENTAL AGRARIA ANDENES-CUSCO	CONSERVACIÓN DE LOS R.R.G.G.	PROGRAMAS PRESUPUESTALES
2	ESTACION EXPERIMENTAL AGRARIA ANDENES-CUSCO	DESARROLLO DE VARIETADES Y RAZAS	PROGRAMAS PRESUPUESTALES
3	ESTACION EXPERIMENTAL AGRARIA ANDENES-CUSCO	DETERMINACIÓN DE LA DEMANDA DE TECNOLOGÍA	PROGRAMAS PRESUPUESTALES
4	ESTACION EXPERIMENTAL AGRARIA ANDENES-CUSCO	INVESTIGACIÓN FORESTAL	PROGRAMAS PRESUPUESTALES
5	ESTACION EXPERIMENTAL AGRARIA ANDENES-CUSCO	PRODUCCIÓN DE MATERIAL GENÉTICO DE ALTA CALIDAD	PROGRAMAS PRESUPUESTALES

6	ESTACION EXPERIMENTAL AGRARIA ANDENES-CUSCO	TRANSFERENCIA DE TECNOLOGÍA	PROGRAMAS PRESUPUESTALES
7	ESTACION EXPERIMENTAL AGRARIA ILLPA - PUNO	CONSERVACIÓN DE LOS RECURSOS GENÉTICOS	OTROS
8	ESTACION EXPERIMENTAL AGRARIA ILLPA - PUNO	DESARROLLO DE VARIEDADES Y RAZAS	OTROS
9	ESTACION EXPERIMENTAL AGRARIA ILLPA - PUNO	DETERMINACIÓN DE LA DEMANDA	OTROS
10	ESTACION EXPERIMENTAL AGRARIA ILLPA - PUNO	DISEÑO DE PAQUETES	OTROS
11	ESTACION EXPERIMENTAL AGRARIA ILLPA - PUNO	INVESTIGACIÓN DE SUELOS	OTROS
12	ESTACION EXPERIMENTAL AGRARIA ILLPA - PUNO	INVESTIGACIÓN FORESTAL	OTROS
13	ESTACION EXPERIMENTAL AGRARIA ILLPA - PUNO	PRODUCCIÓN	OTROS
14	ESTACION EXPERIMENTAL AGRARIA ILLPA - PUNO	TRANSFERENCIA	OTROS
15	ESTACION EXPERIMENTAL AGRARIA PUCALLPA - UCAYALI	CONSERVACION DE LOS RR. G	PROGRAMAS PRESUPUESTALES
16	ESTACION EXPERIMENTAL AGRARIA PUCALLPA - UCAYALI	DESARROLLO DE LAS VARIEDADES Y RAZAS	PROGRAMAS PRESUPUESTALES
17	ESTACION EXPERIMENTAL AGRARIA PUCALLPA - UCAYALI	DETERMINACION DE LA DEMANDA	PROGRAMAS PRESUPUESTALES
18	ESTACION EXPERIMENTAL AGRARIA PUCALLPA - UCAYALI	INVESTIGACION FORESTAL	PROGRAMAS PRESUPUESTALES
19	ESTACION EXPERIMENTAL AGRARIA PUCALLPA - UCAYALI	PRODUCCION	PROGRAMAS PRESUPUESTALES
20	ESTACION EXPERIMENTAL AGRARIA PUCALLPA - UCAYALI	TRANSFERENCIA	PROGRAMAS PRESUPUESTALES
21	ESTACION EXPERIMENTAL AGRARIA SANTA ANA-JUNIN	CAPACITACIÓN Y ASISTENCIA TÉCNICA PARA EL MANEJO DE SUELOS	PROGRAMAS PRESUPUESTALES
22	ESTACION EXPERIMENTAL AGRARIA SANTA ANA-JUNIN	CONSERVACIÓN DE LOS RR.GG.	PROGRAMAS PRESUPUESTALES
23	ESTACION EXPERIMENTAL AGRARIA SANTA ANA-JUNIN	DESARROLLO DE VARIEDADES Y RAZAS	PROGRAMAS PRESUPUESTALES
24	ESTACION EXPERIMENTAL AGRARIA SANTA ANA-JUNIN	DETERMINACIÓN DE LA DEMANDA TECNOLÓGICA DE CULTIVOS Y CRIANZAS PRIORIZADOS	PROGRAMAS PRESUPUESTALES
25	ESTACION EXPERIMENTAL AGRARIA SANTA ANA-JUNIN	INVESTIGACIÓN EN SUELOS	PROGRAMAS PRESUPUESTALES
26	ESTACION EXPERIMENTAL AGRARIA SANTA ANA-JUNIN	INVESTIGACIÓN FORESTAL	PROGRAMAS PRESUPUESTALES
27	ESTACION EXPERIMENTAL AGRARIA SANTA ANA-JUNIN	PRODUCCIÓN DE MATERIAL GENÉTICO	PROGRAMAS PRESUPUESTALES

28	ESTACION EXPERIMENTAL AGRARIA SANTA ANA-JUNIN	TRANSFERENCIA DE TECNOLOGÍA AGROPECUARIA	PROGRAMAS PRESUPUESTALES
29	ESTACION EXPERIMENTAL AGRARIA VISTA FLORIDA - LAMBAYEQUE	CONSERVACION DE LSO RECURSOS GENETICOS	PROGRAMAS PRESUPUESTALES
30	ESTACION EXPERIMENTAL AGRARIA VISTA FLORIDA - LAMBAYEQUE	DESARROLLO DE VAREDADES Y RAZAS	PROGRAMAS PRESUPUESTALES
31	ESTACION EXPERIMENTAL AGRARIA VISTA FLORIDA - LAMBAYEQUE	DETERMINACION DE LA DEMANDA TECNOLOGICA	PROGRAMAS PRESUPUESTALES
32	ESTACION EXPERIMENTAL AGRARIA VISTA FLORIDA - LAMBAYEQUE	DISEÑO DE PAQUETE TECNOLOGICOS	PROGRAMAS PRESUPUESTALES
33	ESTACION EXPERIMENTAL AGRARIA VISTA FLORIDA - LAMBAYEQUE	INVESTIGACION EN SUELOS	PROGRAMAS PRESUPUESTALES
34	ESTACION EXPERIMENTAL AGRARIA VISTA FLORIDA - LAMBAYEQUE	INVESTIGACION FORESTAL	PROGRAMAS PRESUPUESTALES
35	ESTACION EXPERIMENTAL AGRARIA VISTA FLORIDA - LAMBAYEQUE	PRODUCCION DE MATERIAL GENETICO DE ALTA CALIDAD	PROGRAMAS PRESUPUESTALES
36	ESTACION EXPERIMENTAL AGRARIA VISTA FLORIDA - LAMBAYEQUE	TRANSFERENCIA DE TECNOLOGIA	PROGRAMAS PRESUPUESTALES
37	INIEA-ESTACION EXPERIMENTAL EL PORVENIR-SAN MARTIN	CONSERVACION DE LOS RECURSOS GENETICOS	PEI / POI
38	INIEA-ESTACION EXPERIMENTAL EL PORVENIR-SAN MARTIN	DETERMINACION DE LA DEMANDA TECNOLOGICA	PEI / POI
39	INIEA-ESTACION EXPERIMENTAL EL PORVENIR-SAN MARTIN	INVESTIGACION AGRICOLA (DESARROLLO DE VARIEDADES Y RAZAS)	PEI / POI
40	INIEA-ESTACION EXPERIMENTAL EL PORVENIR-SAN MARTIN	INVESTIGACION FORESTAL	PEI / POI
41	INIEA-ESTACION EXPERIMENTAL EL PORVENIR-SAN MARTIN	PRODUCCION DE BIENES DE ALTA CALIDAD GENETICA	PEI / POI
42	INIEA-ESTACION EXPERIMENTAL EL PORVENIR-SAN MARTIN	TRANSFERENCIA TECNOLOGICA AGRARIA	PEI / POI
43	INSTITUTO NACIONAL DE INNOVACIÓN AGRARIA INIA	CONSERVACION DE LOS RR.G.	PROGRAMAS PRESUPUESTALES
44	INSTITUTO NACIONAL DE INNOVACIÓN AGRARIA INIA	DESARROLLO DE PROTOCOLOS DE BIOTECNOLOGIA	PROGRAMAS PRESUPUESTALES
45	INSTITUTO NACIONAL DE INNOVACIÓN AGRARIA INIA	DESARROLLO DE VARIEDADES Y RAZAS	PROGRAMAS PRESUPUESTALES
46	INSTITUTO NACIONAL DE INNOVACIÓN AGRARIA INIA	DETERMINACION DE LA DEMANDA	PROGRAMAS PRESUPUESTALES
47	INSTITUTO NACIONAL DE INNOVACIÓN AGRARIA INIA	PRODUCCION DE MATERIAL GENETICO	PROGRAMAS PRESUPUESTALES
48	INSTITUTO NACIONAL DE INNOVACIÓN AGRARIA INIA	RECUPERACION DE AREAS DEGRADADAS	PROGRAMAS PRESUPUESTALES

49	INSTITUTO NACIONAL DE INNOVACIÓN AGRARIA INIA	TRANSFERENCIA DE TECNOLOGIA AGROPECUARIA	PROGRAMAS PRESUPUESTALES
----	---	--	--------------------------

Leyenda

Bien:	Bien entregado a ciudadanos usuarios.
Servicio	Servicio que brinda la entidad a ciudadanos usuarios o servicios misionales entregados por la entidad.
Actividad	Actividad misional(actividad agrupadora) de la entidad que encontramos en los instrumentos de gestión del POI/PEI

V. SECCIÓN IV: INFORMACIÓN DE AUTOEVALUACIÓN DE LA GESTIÓN DE BIENES Y SERVICIOS ENTREGADOS POR LA ENTIDAD

Contiene información cualitativa de la gestión de los servicios públicos de la Entidad transparentando la información y el cumplimiento de los objetivos establecidos por la entidad y de la gestión efectuada en el uso de los fondos previstos para cada uno de ellos.

Asimismo, bajo un criterio de rendición de cuentas registra las limitaciones como las medidas que adopta para la mejora continua.

Cumplimiento de productos:

N°	Unidad Ejecutora Presupuestal	Nombre del producto	¿Se cumplió con los objetivos en el periodo a rendir?
1	ESTACION EXPERIMENTAL AGRARIA ANDENES-CUSCO	CONSERVACIÓN DE LOS R.R.G.G.	PARCIALMENTE
2	ESTACION EXPERIMENTAL AGRARIA ANDENES-CUSCO	DESARROLLO DE VARIEDADES Y RAZAS	PARCIALMENTE
3	ESTACION EXPERIMENTAL AGRARIA ANDENES-CUSCO	DETERMINACIÓN DE LA DEMANDA DE TECNOLOGÍA	PARCIALMENTE
4	ESTACION EXPERIMENTAL AGRARIA ANDENES-CUSCO	INVESTIGACIÓN FORESTAL	PARCIALMENTE
5	ESTACION EXPERIMENTAL AGRARIA ANDENES-CUSCO	PRODUCCIÓN DE MATERIAL GENÉTICO DE ALTA CALIDAD	PARCIALMENTE
6	ESTACION EXPERIMENTAL AGRARIA ANDENES-CUSCO	TRANSFERENCIA DE TECNOLOGÍA	PARCIALMENTE
7	ESTACION EXPERIMENTAL AGRARIA ILLPA - PUNO	CONSERVACIÓN DE LOS RECURSOS GENÉTICOS	SI
8	ESTACION EXPERIMENTAL AGRARIA ILLPA - PUNO	DESARROLLO DE VARIEDADES Y RAZAS	SI
9	ESTACION EXPERIMENTAL AGRARIA ILLPA - PUNO	DETERMINACIÓN DE LA DEMANDA	SI
10	ESTACION EXPERIMENTAL AGRARIA ILLPA - PUNO	DISEÑO DE PAQUETES	SI
11	ESTACION EXPERIMENTAL AGRARIA ILLPA - PUNO	INVESTIGACIÓN DE SUELOS	SI
12	ESTACION EXPERIMENTAL AGRARIA ILLPA - PUNO	INVESTIGACIÓN FORESTAL	SI
13	ESTACION EXPERIMENTAL AGRARIA ILLPA - PUNO	PRODUCCIÓN	SI
14	ESTACION EXPERIMENTAL AGRARIA ILLPA - PUNO	TRANSFERENCIA	SI
15	ESTACION EXPERIMENTAL AGRARIA PUCALLPA - UCAYALI	CONSERVACION DE LOS RR. G	SI
16	ESTACION EXPERIMENTAL AGRARIA PUCALLPA - UCAYALI	DESARROLLO DE LAS VARIEDADES Y RAZAS	SI
17	ESTACION EXPERIMENTAL AGRARIA PUCALLPA - UCAYALI	DETERMINACION DE LA DEMANDA	SI

18	ESTACION EXPERIMENTAL AGRARIA PUCALLPA - UCAYALI	INVESTIGACION FORESTAL	SI
19	ESTACION EXPERIMENTAL AGRARIA PUCALLPA - UCAYALI	PRODUCCION	SI
20	ESTACION EXPERIMENTAL AGRARIA PUCALLPA - UCAYALI	TRANSFERENCIA	SI
21	ESTACION EXPERIMENTAL AGRARIA SANTA ANA-JUNIN	CAPACITACIÓN Y ASISTENCIA TÉCNICA PARA EL MANEJO DE SUELOS	SI
22	ESTACION EXPERIMENTAL AGRARIA SANTA ANA-JUNIN	CONSERVACIÓN DE LOS RR.GG.	SI
23	ESTACION EXPERIMENTAL AGRARIA SANTA ANA-JUNIN	DESARROLLO DE VARIEDADES Y RAZAS	SI
24	ESTACION EXPERIMENTAL AGRARIA SANTA ANA-JUNIN	DETERMINACIÓN DE LA DEMANDA TECNOLÓGICA DE CULTIVOS Y CRIANZAS PRIORIZADOS	SI
25	ESTACION EXPERIMENTAL AGRARIA SANTA ANA-JUNIN	INVESTIGACIÓN EN SUELOS	SI
26	ESTACION EXPERIMENTAL AGRARIA SANTA ANA-JUNIN	INVESTIGACIÓN FORESTAL	SI
27	ESTACION EXPERIMENTAL AGRARIA SANTA ANA-JUNIN	PRODUCCIÓN DE MATERIAL GENÉTICO	PARCIALMENTE
28	ESTACION EXPERIMENTAL AGRARIA SANTA ANA-JUNIN	TRANSFERENCIA DE TECNOLOGÍA AGROPECUARIA	SI
29	ESTACION EXPERIMENTAL AGRARIA VISTA FLORIDA - LAMBAYEQUE	CONSERVACION DE LSO RECURSOS GENETICOS	SI
30	ESTACION EXPERIMENTAL AGRARIA VISTA FLORIDA - LAMBAYEQUE	DESARROLLO DE VAREDADES Y RAZAS	SI
31	ESTACION EXPERIMENTAL AGRARIA VISTA FLORIDA - LAMBAYEQUE	DETERMINACION DE LA DEMANDA TECNOLOGICA	SI
32	ESTACION EXPERIMENTAL AGRARIA VISTA FLORIDA - LAMBAYEQUE	DISEÑO DE PAQUETE TECNOLOGICOS	SI
33	ESTACION EXPERIMENTAL AGRARIA VISTA FLORIDA - LAMBAYEQUE	INVESTIGACION EN SUELOS	SI
34	ESTACION EXPERIMENTAL AGRARIA VISTA FLORIDA - LAMBAYEQUE	INVESTIGACION FORESTAL	SI
35	ESTACION EXPERIMENTAL AGRARIA VISTA FLORIDA - LAMBAYEQUE	PRODUCCION DE MATERIAL GENETICO DE ALTA CALIDAD	SI
36	ESTACION EXPERIMENTAL AGRARIA VISTA FLORIDA - LAMBAYEQUE	TRANSFERENCIA DE TECNOLOGIA	PARCIALMENTE
37	INIEA-ESTACION EXPERIMENTAL EL PORVENIR-SAN MARTIN	CONSERVACION DE LOS RECURSOS GENETICOS	SI
38	INIEA-ESTACION EXPERIMENTAL EL PORVENIR-SAN MARTIN	DETERMINACION DE LA DEMANDA TECNOLOGICA	SI
39	INIEA-ESTACION EXPERIMENTAL EL PORVENIR-SAN MARTIN	INVESTIGACION AGRICOLA (DESARROLLO DE VARIEDADES Y RAZAS)	SI
40	INIEA-ESTACION EXPERIMENTAL EL PORVENIR-SAN MARTIN	INVESTIGACION FORESTAL	SI
41	INIEA-ESTACION EXPERIMENTAL EL PORVENIR-SAN MARTIN	PRODUCCION DE BIENES DE ALTA CALIDAD GENETICA	SI

42	INIEA-ESTACION EXPERIMENTAL EL PORVENIR-SAN MARTIN	TRANSFERENCIA TECNOLOGICA AGRARIA	SI
43	INSTITUTO NACIONAL DE INNOVACIÓN AGRARIA INIA	CONSERVACION DE LOS RR.G.	SI
44	INSTITUTO NACIONAL DE INNOVACIÓN AGRARIA INIA	DESARROLLO DE PROTOCOLOS DE BIOTECNOLOGIA	SI
45	INSTITUTO NACIONAL DE INNOVACIÓN AGRARIA INIA	DESARROLLO DE VARIEDADES Y RAZAS	SI
46	INSTITUTO NACIONAL DE INNOVACIÓN AGRARIA INIA	DETERMINACION DE LA DEMANDA	SI
47	INSTITUTO NACIONAL DE INNOVACIÓN AGRARIA INIA	PRODUCCION DE MATERIAL GENETICO	PARCIALMENTE
48	INSTITUTO NACIONAL DE INNOVACIÓN AGRARIA INIA	RECUPERACION DE AREAS DEGRADADAS	SI
49	INSTITUTO NACIONAL DE INNOVACIÓN AGRARIA INIA	TRANSFERENCIA DE TECNOLOGIA AGROPECUARIA	SI

Nota: La relación de productos a evaluar es la definida en la sección III "Información de bienes y servicios entregados por la entidad".

Detalle del cumplimiento del producto: CONSERVACIÓN DE LOS R.R.G.G.

A. ¿Se cumplió con los objetivos y metas programadas en el periodo a rendir?

SI	NO	PARCIALMENTE	NO APLICA
		X	

Nota: En caso marque la opción no aplica, se adjuntará un sustento en PDF y no se registrará información en las siguientes preguntas.

B. ¿Cuáles son los logros alcanzados en el periodo a rendir?

En cuanto a los logros alcanzados, se viene ejecutando a la fecha.

C. ¿Qué Limitaciones han tenido en el periodo a rendir?

En cuanto a las limitaciones, se viene ejecutando a la fecha.

D. ¿Qué Acciones han tomado respecto a las limitaciones?

En cuanto a las acciones tomadas, se viene ejecutando a la fecha.

E. ¿Cuáles son las recomendaciones para el siguiente periodo de gestión?

En cuanto a las recomendaciones dadas, se viene ejecutando a la fecha.

Detalle del cumplimiento del producto: DESARROLLO DE VARIEDADES Y RAZAS

A. ¿Se cumplió con los objetivos y metas programadas en el periodo a rendir?

SI	NO	PARCIALMENTE	NO APLICA
		X	

Nota: En caso marque la opción no aplica, se adjuntará un sustento en PDF y no se registrará información en las siguientes preguntas.

B. ¿Cuáles son los logros alcanzados en el periodo a rendir?

En cuanto a los logros alcanzados, se viene ejecutando a la fecha.

C. ¿Qué Limitaciones han tenido en el periodo a rendir?

En cuanto a las limitaciones, se viene ejecutando a la fecha.

D. ¿Qué Acciones han tomado respecto a las limitaciones?

En cuanto a las acciones tomadas, se viene ejecutando a la fecha.

E. ¿Cuáles son las recomendaciones para el siguiente periodo de gestión?

En cuanto a las recomendaciones dadas, se viene ejecutando a la fecha.

Detalle del cumplimiento del producto: DETERMINACIÓN DE LA DEMANDA DE TECNOLOGÍA

A. ¿Se cumplió con los objetivos y metas programadas en el periodo a rendir?

SI	NO	PARCIALMENTE	NO APLICA
		X	

Nota: En caso marque la opción no aplica, se adjuntará un sustento en PDF y no se registrará información en las siguientes preguntas.

B. ¿Cuáles son los logros alcanzados en el periodo a rendir?

En cuanto a los logros alcanzados, se viene ejecutando a la fecha.

C. ¿Qué Limitaciones han tenido en el periodo a rendir?

En cuanto a las limitaciones, se viene ejecutando a la fecha.

D. ¿Qué Acciones han tomado respecto a las limitaciones?

En cuanto a las acciones tomadas, se viene ejecutando a la fecha.

E. ¿Cuáles son las recomendaciones para el siguiente periodo de gestión?

En cuanto a las recomendaciones dadas, se viene ejecutando a la fecha.

Detalle del cumplimiento del producto: INVESTIGACIÓN FORESTAL

A. ¿Se cumplió con los objetivos y metas programadas en el periodo a rendir?

SI	NO	PARCIALMENTE	NO APLICA
		X	

Nota: En caso marque la opción no aplica, se adjuntará un sustento en PDF y no se registrará información en las siguientes preguntas.

B. ¿Cuáles son los logros alcanzados en el periodo a rendir?

En cuanto a los logros alcanzados, se viene ejecutando a la fecha.

C. ¿Qué Limitaciones han tenido en el periodo a rendir?

En cuanto a las limitaciones, se viene ejecutando a la fecha.

D. ¿Qué Acciones han tomado respecto a las limitaciones?

En cuanto a las acciones tomadas, se viene ejecutando a la fecha.

E. ¿Cuáles son las recomendaciones para el siguiente periodo de gestión?

En cuanto a las recomendaciones dadas, se viene ejecutando a la fecha.

Detalle del cumplimiento del producto: PRODUCCIÓN DE MATERIAL GENÉTICO DE ALTA CALIDAD

A. ¿Se cumplió con los objetivos y metas programadas en el periodo a rendir?

SI	NO	PARCIALMENTE	NO APLICA
		X	

Nota: En caso marque la opción no aplica, se adjuntará un sustento en PDF y no se registrará información en las siguientes preguntas.

B. ¿Cuáles son los logros alcanzados en el periodo a rendir?

En cuanto a los logros alcanzados, se viene ejecutando a la fecha.

C. ¿Qué Limitaciones han tenido en el periodo a rendir?

En cuanto a las limitaciones, se viene ejecutando a la fecha.

D. ¿Qué Acciones han tomado respecto a las limitaciones?

En cuanto a las acciones tomadas, se viene ejecutando a la fecha.

E. ¿Cuáles son las recomendaciones para el siguiente periodo de gestión?

En cuanto a las recomendaciones dadas, se viene ejecutando a la fecha.

Detalle del cumplimiento del producto: TRANSFERENCIA DE TECNOLOGÍA

A. ¿Se cumplió con los objetivos y metas programadas en el periodo a rendir?

SI	NO	PARCIALMENTE	NO APLICA
		X	

Nota: En caso marque la opción no aplica, se adjuntará un sustento en PDF y no se registrará información en las siguientes preguntas.

B. ¿Cuáles son los logros alcanzados en el periodo a rendir?

En cuanto a los logros alcanzados, se viene ejecutando a la fecha.

C. ¿Qué Limitaciones han tenido en el periodo a rendir?

En cuanto a las limitaciones, se viene ejecutando a la fecha.

D. ¿Qué Acciones han tomado respecto a las limitaciones?

En cuanto a las acciones tomadas, se viene ejecutando a la fecha.

E. ¿Cuáles son las recomendaciones para el siguiente periodo de gestión?

En cuanto a las recomendaciones dadas, se viene ejecutando a la fecha.

Detalle del cumplimiento del producto: CONSERVACIÓN DE LOS RECURSOS GENÉTICOS

A. ¿Se cumplió con los objetivos y metas programadas en el periodo a rendir?

SI	NO	PARCIALMENTE	NO APLICA
X			

Nota: En caso marque la opción no aplica, se adjuntará un sustento en PDF y no se registrará información en las siguientes preguntas.

B. ¿Cuáles son los logros alcanzados en el periodo a rendir?

La conservación de 2719 accesiones en cámara fría del banco de germoplasma de la estación. Así mismo, se tiene la caracterización de 1478 accesiones de quinua instaladas en campo experimental del Anexo Salcedo y la caracterización de 323 accesiones de cañihua instaladas en campo experimental del Anexo Illpa. Por otro lado, se tiene el estudio de valoración de 300 accesiones enviadas al área de Valoración de la Sub Dirección de Recursos Genéticos de la Sede Central.

C. ¿Qué Limitaciones han tenido en el periodo a rendir?

Reducida disponibilidad presupuestal que limita la contratación de personal obrero para labores agronómicas durante la campaña agrícola, limitado personal especializado en las plazas de especialista de recursos genéticos (plaza CAP) y restricciones para la adecuada adquisición de bienes y servicios necesarios para el cumplimiento de las metas programadas. Restricciones aplicadas por el Gobierno para mitigar los efectos de la pandemia por COVID-19.

D. ¿Qué Acciones han tomado respecto a las limitaciones?

Se ha aplicado los protocolos sanitarios para el desarrollo de las actividades de investigación agropecuaria. Se viene realizando la actualización de las plazas CAP y PAP.

E. ¿Cuáles son las recomendaciones para el siguiente periodo de gestión?

Gestión a nivel de las autoridades del INIA para obtener el incremento de presupuesto anual que permitan mejorar las condiciones del uso de bienes y servicios. Gestionar el financiamiento para aplicar módulos de riego presurizado para riegos complementarios que permitan asegurar la continuidad actual y futura de los trabajos de mantenimiento del banco de germoplasma. Solicitar el concurso público para la cobertura de la plaza del Especialista en Recursos Genéticos.

Detalle del cumplimiento del producto: DESARROLLO DE VARIEDADES Y RAZAS

A. ¿Se cumplió con los objetivos y metas programadas en el periodo a rendir?

SI	NO	PARCIALMENTE	NO APLICA
X			

Nota: En caso marque la opción no aplica, se adjuntará un sustento en PDF y no se registrará información en las siguientes preguntas.

B. ¿Cuáles son los logros alcanzados en el periodo a rendir?

Ejecución de experimentos y redacción de artículos en proceso dentro de cada uno de los programas de investigación de la EEA Illpa Puno.

C. ¿Qué Limitaciones han tenido en el periodo a rendir?

Reducida disponibilidad presupuestal para los Programas de Investigación, que limita la ejecución de mayores investigaciones que permita generar tecnologías adecuadas a las condiciones agroecológicas del altiplano y de la sierra del país. Reducido personal técnico y especialista en los programas de investigación que

limita la ejecución de las actividades programadas. Restricciones aplicadas por el Gobierno para mitigar los efectos de la pandemia por COVID-19.

D. ¿Qué Acciones han tomado respecto a las limitaciones?

Ajuste de trabajos de investigación al presupuesto asignado. Racionalización de personal técnico y auxiliar para el apoyo de los trabajos de campo para los Programas Nacionales de Investigación. Se ha aplicado los protocolos sanitarios para el desarrollo de las actividades de investigación y transferencia agropecuaria.

E. ¿Cuáles son las recomendaciones para el siguiente periodo de gestión?

Gestión a nivel de las autoridades del INIA para obtener el incremento de presupuesto anual que permitan mejorar las condiciones del uso de bienes y servicios para la mayor cobertura de la problemática agraria en la región, y permita también realizar publicaciones de artículos científicos en revistas indexadas.

Detalle del cumplimiento del producto: DETERMINACIÓN DE LA DEMANDA

A. ¿Se cumplió con los objetivos y metas programadas en el periodo a rendir?

SI	NO	PARCIALMENTE	NO APLICA
X			

Nota: En caso marque la opción no aplica, se adjuntará un sustento en PDF y no se registrará información en las siguientes preguntas.

B. ¿Cuáles son los logros alcanzados en el periodo a rendir?

Se viene desarrollando el Estudio de Determinación de la Demanda Tecnológica en el cultivo de Cañihua. Se tiene programado la reunión con expertos del tema, para identificar la demanda tecnológica en cultivos de cañihua en la región de Puno.

C. ¿Qué Limitaciones han tenido en el periodo a rendir?

Reducida disponibilidad presupuestal que limita la oportuna adquisición de bienes y servicios para el adecuado cumplimiento de las metas del Plan Operativo Institucional. Restricciones aplicadas por el Gobierno para mitigar los efectos de la pandemia COVID-19.

D. ¿Qué Acciones han tomado respecto a las limitaciones?

Gestionar mayores recursos presupuestales en bienes y servicios para mejorar el desempeño y logro de objetivos. Se ha aplicado los protocolos sanitarios para el desarrollo de las actividades de investigación y transferencia agropecuaria.

E. ¿Cuáles son las recomendaciones para el siguiente periodo de gestión?

Gestión a nivel de las autoridades del INIA para obtener el incremento de presupuesto anual que permitan mejorar las condiciones del uso de bienes y servicios.

Detalle del cumplimiento del producto: DISEÑO DE PAQUETES

A. ¿Se cumplió con los objetivos y metas programadas en el periodo a rendir?

SI	NO	PARCIALMENTE	NO APLICA
X			

Nota: En caso marque la opción no aplica, se adjuntará un sustento en PDF y no se registrará información en las siguientes preguntas.

B. ¿Cuáles son los logros alcanzados en el periodo a rendir?

Se tiene programado la publicación del paquete tecnológico del cultivo de cañihua, se viene realizando coordinaciones con profesionales expertos para la identificación de la demanda tecnológica. Se viene desarrollando coordinaciones para la reuniones y conformación del CTRIA con instituciones competentes de la región Puno.

C. ¿Qué Limitaciones han tenido en el periodo a rendir?

Reducida disponibilidad presupuestal que limita la adquisición de bienes y servicios de forma oportuna para el adecuado cumplimiento de las metas del Plan Operativo Institucional. Restricciones aplicadas por el Gobierno para mitigar los efectos de la pandemia por COVID-19.

D. ¿Qué Acciones han tomado respecto a las limitaciones?

Gestionar mayores recursos presupuestales en bienes y servicios para mejorar el desempeño y logro de objetivos. Aplicación de los protocolos sanitarios para el desarrollo de las actividades de investigación y transferencia agropecuaria.

E. ¿Cuáles son las recomendaciones para el siguiente periodo de gestión?

Evaluar los trabajos de investigación que se vienen realizando para mejorar la calidad de los resultados. Gestión a nivel de las autoridades del INIA para obtener el incremento de presupuesto anual

Detalle del cumplimiento del producto: INVESTIGACIÓN DE SUELOS

A. ¿Se cumplió con los objetivos y metas programadas en el periodo a rendir?

SI	NO	PARCIALMENTE	NO APLICA
X			

Nota: En caso marque la opción no aplica, se adjuntará un sustento en PDF y no se registrará información en las siguientes preguntas.

B. ¿Cuáles son los logros alcanzados en el periodo a rendir?

Experimento ¿Comprobar el efecto de enmiendas en el manejo sustentable del suelo en el rendimiento de Quinoa, en chacras campesinas de Puno¿ con un avance del 30%. Elaboración de artículo ¿Influencia de la fertilización sobre las propiedades físico químicas del suelo con tres fuentes de enmienda orgánica¿, avance de 20%. Se ha logrado 434 análisis correspondientes a las muestras de aguas, suelos, abonos y fertilizantes, y análisis parciales al mes de abril.

C. ¿Qué Limitaciones han tenido en el periodo a rendir?

Restricciones aplicadas por el Gobierno para mitigar los efectos de la pandemia por COVID-19. Reducida disponibilidad presupuestal que limita la contratación de personal para las actividades, y restricciones en la adecuada adquisición de bienes y servicios necesarios para el cumplimiento de las metas programadas.

D. ¿Qué Acciones han tomado respecto a las limitaciones?

Se ha aplicado los protocolos sanitarios para el desarrollo de las actividades de investigación.

E. ¿Cuáles son las recomendaciones para el siguiente periodo de gestión?

Gestión a nivel de las autoridades del INIA para obtener el incremento de presupuesto anual que permitan mejorar las condiciones del uso de bienes y servicios. Oportuna adquisición de los insumos para la ejecución de los análisis de muestras.

Detalle del cumplimiento del producto: INVESTIGACIÓN FORESTAL

A. ¿Se cumplió con los objetivos y metas programadas en el periodo a rendir?

SI	NO	PARCIALMENTE	NO APLICA
X			

Nota: En caso marque la opción no aplica, se adjuntará un sustento en PDF y no se registrará información en las siguientes preguntas.

B. ¿Cuáles son los logros alcanzados en el periodo a rendir?

Efecto de la dosis adecuada de abonamiento con enmiendas (Biocarbón, roca fosfórica y guano de isla) en suelos degradados para el crecimiento y desarrollo de tres especies forestales en el Valle de San Gabán ¿ Puno. Se tiene un avance de 33%. Efecto del biocarbón en sistemas agroforestales de tornillo y cedro asociado con cacao, copoazu y camu camu en el Valle de San Gabán - Puno. Se tiene un avance de 34% en la ejecución del estudio. Selección fenotípica de árboles semilleros de las especies forestales Cedrela odorata, Cedrelinga cateniformis y Vochysia Kosnipatae en el Valle de San Gabán ¿ Puno. Se tiene un avance de 33% en la ejecución del estudio. Estudio tecnológico de la madera mediante técnicas no destructivas de la especie Cedrelinga cateniformis proveniente de plantaciones forestales de 25 años de edad en condiciones del Valle de San Gabán ¿ Puno. Se tiene un avance de 31% en la ejecución del estudio. Estudio silvicultural y requerimientos edafoclimáticos de especies forestales para el Valle de San Gabán ¿ Puno. Se tiene un avance de 18% en la ejecución del estudio.

C. ¿Qué Limitaciones han tenido en el periodo a rendir?

Restricciones aplicadas por el Gobierno para mitigar los efectos de la pandemia por COVID-19. Reducida disponibilidad presupuestal que limita la contratación de personal para las actividades forestales y las restricciones presupuestales para la adecuada adquisición de bienes y servicios necesarios para el cumplimiento de las metas programadas.

D. ¿Qué Acciones han tomado respecto a las limitaciones?

Se ha implementado los protocolos sanitarios para el adecuado desarrollo de las actividades de investigación. Gestionar mayores recursos presupuestales en bienes y servicios.

E. ¿Cuáles son las recomendaciones para el siguiente periodo de gestión?

Gestionar el incremento de presupuesto anual a nivel de las autoridades del INIA Sede Central, que permitan mejorar las condiciones del uso de bienes y servicios.

Detalle del cumplimiento del producto: PRODUCCIÓN

A. ¿Se cumplió con los objetivos y metas programadas en el periodo a rendir?

SI	NO	PARCIALMENTE	NO APLICA
X			

Nota: En caso marque la opción no aplica, se adjuntará un sustento en PDF y no se registrará información en las siguientes preguntas.

B. ¿Cuáles son los logros alcanzados en el periodo a rendir?

Se ha logrado producir un total de 438 reproductores, de los cuales 07 son bovinos de doble propósito, 02 alpacas, 03 ovinos y 426 cuyes. Durante la campaña 2021 ¿ 2022 se tiene programado la producción de semilla de clase certificada: Quinoa 19 ha., Avena 19 ha., Haba 02 ha., Papa 10.3 ha., siendo un total 50.3 ha. Actualmente los campos de semilleros se encuentran en etapa de cosecha.

¿

C. ¿Qué Limitaciones han tenido en el periodo a rendir?

Reducida disponibilidad presupuestal para la producción de semillas y reproductores, generando limitada adquisición de bienes y servicios de forma oportuna, necesarios para el logro de las metas propuestas en el POI. Reducida capacidad del personal técnico en los anexos experimentales, no se cuenta con especialista en semillas, ocasionando una limitada ejecución de las actividades programadas. Efectos climáticos que ocasionan pérdidas de campos semilleros. Restricciones aplicadas por el Gobierno para mitigar los efectos de la pandemia por COVID-19.

D. ¿Qué Acciones han tomado respecto a las limitaciones?

Racionalización de personal técnico y auxiliar para la ejecución de los trabajos de campo en los anexos experimentales. Se ha aplicado los protocolos sanitarios para el desarrollo de las actividades de investigación y transferencia agropecuaria.

E. ¿Cuáles son las recomendaciones para el siguiente periodo de gestión?

Gestionar ante las autoridades del INIA el incremento de presupuesto anual que permitan mejorar las condiciones del uso de bienes y servicios para la mayor cobertura de la problemática agraria en la región.

Detalle del cumplimiento del producto: TRANSFERENCIA

A. ¿Se cumplió con los objetivos y metas programadas en el periodo a rendir?

SI	NO	PARCIALMENTE	NO APLICA
X			

Nota: En caso marque la opción no aplica, se adjuntará un sustento en PDF y no se registrará información en las siguientes preguntas.

B. ¿Cuáles son los logros alcanzados en el periodo a rendir?

Se realizó la capacitación del curso modular Manejo de terneros, charlas sobre la Selección de reproductores con carácter lechero y la importancia de la rotación de canchas; además de la difusión radial a la población de la región. La transferencia de tecnología se realizó a través del día de campo de buenas practicas agronómicas en el cultivo de papa. Se realizó los eventos "Parcela demostrativa: Manejo tecnificado del cultivo de papa" y ¿Evento de buenas prácticas agronómicas en el cultivo de papa¿ de forma satisfactoria.

C. ¿Qué Limitaciones han tenido en el periodo a rendir?

Reducida disponibilidad presupuestal que limita la adquisición de bienes y servicios para el adecuado cumplimiento de las metas del Plan Operativo Institucional, insuficiente personal técnico para las actividades de transferencia de tecnología. Restricciones para realizar las actividades normales en vista de la presencia del COVID-19 en la región Puno.

D. ¿Qué Acciones han tomado respecto a las limitaciones?

Gestionar mayores recursos presupuestales en bienes y servicios para mejorar el desempeño y logro de objetivos. Se ha aplicado los protocolos sanitarios para el desarrollo de las actividades de investigación y transferencia agropecuaria.

E. ¿Cuáles son las recomendaciones para el siguiente periodo de gestión?

Gestión a nivel de las autoridades del INIA para obtener el incremento de presupuesto anual que permitan mejorar las condiciones del uso de bienes y servicios. Se gestione la contratación de personal a través de concursos público.

Detalle del cumplimiento del producto: CONSERVACION DE LOS RR. G

A. ¿Se cumplió con los objetivos y metas programadas en el periodo a rendir?

SI	NO	PARCIALMENTE	NO APLICA
X			

Nota: En caso marque la opción no aplica, se adjuntará un sustento en PDF y no se registrará información en las siguientes preguntas.

B. ¿Cuáles son los logros alcanzados en el periodo a rendir?

Se continúa con la conservación de 257 accesiones de la agrobiodiversidad nacional en el banco de germoplasma ubicado en la Estación Experimental Agraria Pucallpa.

C. ¿Qué Limitaciones han tenido en el periodo a rendir?

Las restricciones aplicadas para mitigar los efectos de la pandemia por COVID-19.

D. ¿Qué Acciones han tomado respecto a las limitaciones?

Se ha aplicado los protocolos sanitarios para el desarrollo de las actividades de conservación de germoplasma.

E. ¿Cuáles son las recomendaciones para el siguiente periodo de gestión?

Incorporar a las colecciones de germoplasma mayor número de accesiones de importancia para la seguridad alimentaria del país.

Detalle del cumplimiento del producto: DESARROLLO DE LAS VARIEDADES Y RAZAS

A. ¿Se cumplió con los objetivos y metas programadas en el periodo a rendir?

SI	NO	PARCIALMENTE	NO APLICA
X			

Nota: En caso marque la opción no aplica, se adjuntará un sustento en PDF y no se registrará información en las siguientes preguntas.

B. ¿Cuáles son los logros alcanzados en el periodo a rendir?

Se encuentra en desarrollo seis (06) proyectos de investigación y sus respectivos experimentos para lograr la obtención de variedades y/o tecnologías agrarias en la EEA Pucallpa.

C. ¿Qué Limitaciones han tenido en el periodo a rendir?

Las restricciones aplicadas para mitigar los efectos de la pandemia por COVID-19.

D. ¿Qué Acciones han tomado respecto a las limitaciones?

Se ha aplicado los protocolos sanitarios para el desarrollo de las actividades de investigación agropecuaria.

E. ¿Cuáles son las recomendaciones para el siguiente periodo de gestión?

Replantear las prioridades para el desarrollo de variedades y tecnologías en función a la demanda regional.

Detalle del cumplimiento del producto: DETERMINACION DE LA DEMANDA

A. ¿Se cumplió con los objetivos y metas programadas en el periodo a rendir?

SI	NO	PARCIALMENTE	NO APLICA
X			

Nota: En caso marque la opción no aplica, se adjuntará un sustento en PDF y no se registrará información en las siguientes preguntas.

B. ¿Cuáles son los logros alcanzados en el periodo a rendir?

Se continúa trabajando en la elaboración de 01 (un) estudio de determinación de la demanda en la especie bolaina. El estudio se entregará al final del presente ejercicio anual.

C. ¿Qué Limitaciones han tenido en el periodo a rendir?

Las restricciones aplicadas para mitigar los efectos de la pandemia por COVID-19.

D. ¿Qué Acciones han tomado respecto a las limitaciones?

Se ha aplicado los protocolos sanitarios para el desarrollo de las actividades de determinación de la demanda.

E. ¿Cuáles son las recomendaciones para el siguiente periodo de gestión?

Realizar el seguimiento a los estudios de determinación de la demanda que se desarrollan en la región.

Detalle del cumplimiento del producto: INVESTIGACION FORESTAL

A. ¿Se cumplió con los objetivos y metas programadas en el periodo a rendir?

SI	NO	PARCIALMENTE	NO APLICA
X			

Nota: En caso marque la opción no aplica, se adjuntará un sustento en PDF y no se registrará información en las siguientes preguntas.

B. ¿Cuáles son los logros alcanzados en el periodo a rendir?

Se encuentra en desarrollo tres (03) proyectos de investigación forestal. El resultado será la entrega de un (01) estudio y dos (02) documentos técnicos a finales del presente ejercicio anual.

Se reporta también la producción de 2,500 plántones para la recuperación de áreas alteradas o degradadas

C. ¿Qué Limitaciones han tenido en el periodo a rendir?

Las restricciones aplicadas para mitigar los efectos de la pandemia por COVID-19.

D. ¿Qué Acciones han tomado respecto a las limitaciones?

Se ha aplicado los protocolos sanitarios para el desarrollo de las actividades de investigación forestal.

E. ¿Cuáles son las recomendaciones para el siguiente periodo de gestión?

Incorporar un mayor número de especies forestales de interés económico en estudio.

Detalle del cumplimiento del producto: PRODUCCION

A. ¿Se cumplió con los objetivos y metas programadas en el periodo a rendir?

SI	NO	PARCIALMENTE	NO APLICA
X			

Nota: En caso marque la opción no aplica, se adjuntará un sustento en PDF y no se registrará información en las siguientes preguntas.

B. ¿Cuáles son los logros alcanzados en el periodo a rendir?

Se logró beneficiar a 90 productores regionales con la entrega de plántones de alta calidad genética.

C. ¿Qué Limitaciones han tenido en el periodo a rendir?

Las restricciones aplicadas para mitigar los efectos de la pandemia por COVID-19.

D. ¿Qué Acciones han tomado respecto a las limitaciones?

Se ha aplicado los protocolos sanitarios para el desarrollo de las actividades de producción de material genético

E. ¿Cuáles son las recomendaciones para el siguiente periodo de gestión?

Replantear las prioridades de producción en función a la demanda regional.

Detalle del cumplimiento del producto: TRANSFERENCIA

A. ¿Se cumplió con los objetivos y metas programadas en el periodo a rendir?

SI	NO	PARCIALMENTE	NO APLICA
X			

Nota: En caso marque la opción no aplica, se adjuntará un sustento en PDF y no se registrará información en las siguientes preguntas.

B. ¿Cuáles son los logros alcanzados en el periodo a rendir?

No se programó metas para el periodo a rendir.

C. ¿Qué Limitaciones han tenido en el periodo a rendir?

No aplica

D. ¿Qué Acciones han tomado respecto a las limitaciones?

No aplica

E. ¿Cuáles son las recomendaciones para el siguiente periodo de gestión?

Programar eventos a ser desarrollados considerando todos los trimestres del año.

Detalle del cumplimiento del producto: CAPACITACIÓN Y ASISTENCIA TÉCNICA PARA EL MANEJO DE SUELOS

A. ¿Se cumplió con los objetivos y metas programadas en el periodo a rendir?

SI	NO	PARCIALMENTE	NO APLICA
X			

Nota: En caso marque la opción no aplica, se adjuntará un sustento en PDF y no se registrará información en las siguientes preguntas.

B. ¿Cuáles son los logros alcanzados en el periodo a rendir?

Se ha realizado 400 análisis de muestras de suelos, en beneficio de 584 productores de las regiones del ámbito de intervención de la UE.

C. ¿Qué Limitaciones han tenido en el periodo a rendir?

Las restricciones aplicadas para mitigar los efectos de la pandemia por COVID-19.

D. ¿Qué Acciones han tomado respecto a las limitaciones?

Se ha aplicado los protocolos sanitarios para el desarrollo de las actividades de investigación en suelos.

E. ¿Cuáles son las recomendaciones para el siguiente periodo de gestión?

Fortalecer los laboratorios de suelos para ampliar la cobertura en beneficio de los productores regionales.

Detalle del cumplimiento del producto: CONSERVACIÓN DE LOS RR.GG.

A. ¿Se cumplió con los objetivos y metas programadas en el periodo a rendir?

SI	NO	PARCIALMENTE	NO APLICA
X			

Nota: En caso marque la opción no aplica, se adjuntará un sustento en PDF y no se registrará información en las siguientes preguntas.

B. ¿Cuáles son los logros alcanzados en el periodo a rendir?

Se continúa con la conservación de 2479 accesiones de la agrobiodiversidad nacional en los bancos de germoplasma ubicados en las Estaciones Experimentales Agrarias que conforman esta U.E.

Avance en la caracterización morfológica de 983 accesiones de la colección de germoplasma de Tarwi.

Realización de la ¿Feria de la Agrobiodiversidad Pariahuanca 2022¿ en la ciudad de Huancayo.

Realización de 5 capacitaciones en comunidades de Junín y Huancavelica para promover el cultivo, uso y consumo del Tarwi.

C. ¿Qué Limitaciones han tenido en el periodo a rendir?

Las restricciones aplicadas para mitigar los efectos de la pandemia por COVID-19.

D. ¿Qué Acciones han tomado respecto a las limitaciones?

Se ha aplicado los protocolos sanitarios para el desarrollo de las actividades de conservación de germoplasma.

E. ¿Cuáles son las recomendaciones para el siguiente periodo de gestión?

Incorporar a las colecciones de germoplasma mayor número de accesiones de importancia en la seguridad alimentaria del país.

Mayor compromiso con la responsabilidad de la conservación de germoplasma por ser patrimonio natural de la nación.

Detalle del cumplimiento del producto: DESARROLLO DE VARIEDADES Y RAZAS

A. ¿Se cumplió con los objetivos y metas programadas en el periodo a rendir?

SI	NO	PARCIALMENTE	NO APLICA
X			

Nota: En caso marque la opción no aplica, se adjuntará un sustento en PDF y no se registrará información en las siguientes preguntas.

B. ¿Cuáles son los logros alcanzados en el periodo a rendir?

Se continúa con el desarrollo de 19 proyectos de investigación para la obtención de variedades y/o tecnologías agrarias en las estaciones experimentales agrarias que conforman la U.E. Santa Ana.

C. ¿Qué Limitaciones han tenido en el periodo a rendir?

Las restricciones aplicadas para mitigar los efectos de la pandemia por COVID-19.

D. ¿Qué Acciones han tomado respecto a las limitaciones?

Se ha aplicado los protocolos sanitarios para el desarrollo de las actividades de investigación agropecuaria.

E. ¿Cuáles son las recomendaciones para el siguiente periodo de gestión?

Replantear las prioridades para el desarrollo de variedades y tecnologías en función a la demanda regional.

Detalle del cumplimiento del producto: DETERMINACIÓN DE LA DEMANDA TECNOLÓGICA DE CULTIVOS Y CRIANZAS PRIORIZADOS

A. ¿Se cumplió con los objetivos y metas programadas en el periodo a rendir?

SI	NO	PARCIALMENTE	NO APLICA
X			

Nota: En caso marque la opción no aplica, se adjuntará un sustento en PDF y no se registrará información en las siguientes preguntas.

B. ¿Cuáles son los logros alcanzados en el periodo a rendir?

Se continúa trabajando en la elaboración de 02 (dos) estudios de determinación de la demanda, uno en el cultivo del trigo y el otro en la crianza de camélidos. Los estudios se entregarán al final del presente ejercicio anual.

C. ¿Qué Limitaciones han tenido en el periodo a rendir?

Las restricciones aplicadas para mitigar los efectos de la pandemia por COVID-19.

D. ¿Qué Acciones han tomado respecto a las limitaciones?

Se ha aplicado los protocolos sanitarios para el desarrollo de las actividades de determinación de la demanda.

E. ¿Cuáles son las recomendaciones para el siguiente periodo de gestión?

Continuar con los estudios de determinación de la demanda que se desarrollan en cada región del ámbito de la UE Santa Ana.

Detalle del cumplimiento del producto: INVESTIGACIÓN EN SUELOS

A. ¿Se cumplió con los objetivos y metas programadas en el periodo a rendir?

SI	NO	PARCIALMENTE	NO APLICA
X			

Nota: En caso marque la opción no aplica, se adjuntará un sustento en PDF y no se registrará información en las siguientes preguntas.

B. ¿Cuáles son los logros alcanzados en el periodo a rendir?

Se continúa con el desarrollo de dos fichas técnica relacionada con el uso de tecnologías en recuperación, manejo y conservación de suelos con aptitud agrícola y de pasturas.

C. ¿Qué Limitaciones han tenido en el periodo a rendir?

Las restricciones aplicadas para mitigar los efectos de la pandemia por COVID-19.

D. ¿Qué Acciones han tomado respecto a las limitaciones?

Se ha aplicado los protocolos sanitarios para el desarrollo de las actividades de investigación en suelos.

E. ¿Cuáles son las recomendaciones para el siguiente periodo de gestión?

Dar continuidad a los estudios de suelos en los próximos ejercicios anuales.

Detalle del cumplimiento del producto: INVESTIGACIÓN FORESTAL

A. ¿Se cumplió con los objetivos y metas programadas en el periodo a rendir?

SI	NO	PARCIALMENTE	NO APLICA
X			

Nota: En caso marque la opción no aplica, se adjuntará un sustento en PDF y no se registrará información en las siguientes preguntas.

B. ¿Cuáles son los logros alcanzados en el periodo a rendir?

Se continúa con el desarrollo de dos proyectos de investigación: (i) estudios biométricos y edafológicos en relación al crecimiento y productividad de especies madereras a diferentes edades y (ii) recuperación de áreas degradadas mediante el uso de la biomasa de especies leguminosas.

C. ¿Qué Limitaciones han tenido en el periodo a rendir?

Las restricciones aplicadas para mitigar los efectos de la pandemia por COVID-19.

D. ¿Qué Acciones han tomado respecto a las limitaciones?

Se ha aplicado los protocolos sanitarios para el desarrollo de las actividades de investigación forestal.

E. ¿Cuáles son las recomendaciones para el siguiente periodo de gestión?

Incorporar un mayor número de especies forestales de interés económico en los estudios a desarrollarse.

Detalle del cumplimiento del producto: PRODUCCIÓN DE MATERIAL GENÉTICO

A. ¿Se cumplió con los objetivos y metas programadas en el periodo a rendir?

SI	NO	PARCIALMENTE	NO APLICA
		X	

Nota: En caso marque la opción no aplica, se adjuntará un sustento en PDF y no se registrará información en las siguientes preguntas.

B. ¿Cuáles son los logros alcanzados en el periodo a rendir?

Se ha beneficiado a 282 productores con la producción de plántulas de papa., plantones de frambuesa y pero, y con reproductores de bovinos, ovinos y cuyes.

C. ¿Qué Limitaciones han tenido en el periodo a rendir?

Las restricciones aplicadas para mitigar los efectos de la pandemia por COVID-19.

D. ¿Qué Acciones han tomado respecto a las limitaciones?

Se ha aplicado los protocolos sanitarios para el desarrollo de las actividades de producción de semillas.

E. ¿Cuáles son las recomendaciones para el siguiente periodo de gestión?

Replantear las prioridades de producción en función a la demanda regional.

Detalle del cumplimiento del producto: TRANSFERENCIA DE TECNOLOGÍA AGROPECUARIA

A. ¿Se cumplió con los objetivos y metas programadas en el periodo a rendir?

SI	NO	PARCIALMENTE	NO APLICA
X			

Nota: En caso marque la opción no aplica, se adjuntará un sustento en PDF y no se registrará información en las siguientes preguntas.

B. ¿Cuáles son los logros alcanzados en el periodo a rendir?

Se logró capacitar a 1,263 productores agropecuarios del ámbito de acción de la UE Santa Ana en buenas prácticas agropecuarias.

C. ¿Qué Limitaciones han tenido en el periodo a rendir?

Las restricciones aplicadas para mitigar los efectos de la pandemia por COVID-19.

D. ¿Qué Acciones han tomado respecto a las limitaciones?

Se ha aplicado los protocolos sanitarios para el desarrollo de los eventos de transferencia de tecnología.

E. ¿Cuáles son las recomendaciones para el siguiente periodo de gestión?

Incluir en los eventos de capacitación, cultivos y crianzas de mayor potencial en las regiones del ámbito geográfico de intervención de la UE.

Detalle del cumplimiento del producto: CONSERVACION DE LSO RECURSOS GENETICOS

A. ¿Se cumplió con los objetivos y metas programadas en el periodo a rendir?

SI	NO	PARCIALMENTE	NO APLICA
X			

Nota: En caso marque la opción no aplica, se adjuntará un sustento en PDF y no se registrará información en las siguientes preguntas.

B. ¿Cuáles son los logros alcanzados en el periodo a rendir?

Se ha conservado 2267 accesiones y caracterizado otras 620 accesiones de la agrobiodiversidad nacional en los bancos de germoplasma ubicados en las

Estaciones Experimentales Agrarias que conforman esta U.E.

C. ¿Qué Limitaciones han tenido en el periodo a rendir?

Se ha conservado 2267 accesiones y caracterizado otras 620 accesiones de la agrobiodiversidad nacional en los bancos de germoplasma ubicados en las Estaciones Experimentales Agrarias que conforman esta U.E.

D. ¿Qué Acciones han tomado respecto a las limitaciones?

Se ha aplicado los protocolos sanitarios para el desarrollo de las actividades de conservación de germoplasma.

E. ¿Cuáles son las recomendaciones para el siguiente periodo de gestión?

Incorporar a las colecciones de germoplasma mayor número de accesiones promisorias y de interés para la seguridad alimentaria del país.

Detalle del cumplimiento del producto: DESARROLLO DE VAREDADES Y RAZAS

A. ¿Se cumplió con los objetivos y metas programadas en el periodo a rendir?

SI	NO	PARCIALMENTE	NO APLICA
X			

Nota: En caso marque la opción no aplica, se adjuntará un sustento en PDF y no se registrará información en las siguientes preguntas.

B. ¿Cuáles son los logros alcanzados en el periodo a rendir?

Se ha desarrollado 27 experimentos para la obtención de variedades y/o tecnologías agrarias en las estaciones experimentales agrarias que conforman la U.E. Vista Florida.

C. ¿Qué Limitaciones han tenido en el periodo a rendir?

Las restricciones aplicadas para mitigar los efectos de la pandemia por COVID-19.

D. ¿Qué Acciones han tomado respecto a las limitaciones?

Se ha aplicado los protocolos sanitarios para el desarrollo de las actividades de investigación agropecuaria.

E. ¿Cuáles son las recomendaciones para el siguiente periodo de gestión?

Replantear las prioridades para el desarrollo de variedades y tecnologías en función a la demanda regional.

Detalle del cumplimiento del producto: DETERMINACION DE LA DEMANDA TECNOLOGICA

A. ¿Se cumplió con los objetivos y metas programadas en el periodo a rendir?

SI	NO	PARCIALMENTE	NO APLICA
X			

Nota: En caso marque la opción no aplica, se adjuntará un sustento en PDF y no se registrará información en las siguientes preguntas.

B. ¿Cuáles son los logros alcanzados en el periodo a rendir?

Se ha elaborado 02 (dos) estudios de determinación de la demanda, en el cultivo de papa y del maíz amarillo duro.

C. ¿Qué Limitaciones han tenido en el periodo a rendir?

Las restricciones aplicadas para mitigar los efectos de la pandemia por COVID-19.

D. ¿Qué Acciones han tomado respecto a las limitaciones?

Se ha aplicado los protocolos sanitarios para el desarrollo de las actividades de determinación de la demanda.

E. ¿Cuáles son las recomendaciones para el siguiente periodo de gestión?

Continuar con los estudios de determinación de la demanda que se desarrollan en cada región.

Detalle del cumplimiento del producto: DISEÑO DE PAQUETE TECNOLOGICOS

A. ¿Se cumplió con los objetivos y metas programadas en el periodo a rendir?

SI	NO	PARCIALMENTE	NO APLICA
X			

Nota: En caso marque la opción no aplica, se adjuntará un sustento en PDF y no se registrará información en las siguientes preguntas.

B. ¿Cuáles son los logros alcanzados en el periodo a rendir?

Se ha elaborado un (01) paquete tecnológico en el manejo del cultivo del maíz amarillo duro, en beneficio de los productores del ámbito de acción de la U.E. Vista Florida.

C. ¿Qué Limitaciones han tenido en el periodo a rendir?

Las restricciones aplicadas para mitigar los efectos de la pandemia por COVID-19.

D. ¿Qué Acciones han tomado respecto a las limitaciones?

Se ha aplicado los protocolos sanitarios para el desarrollo de las actividades de producción de paquetes tecnológicos.

E. ¿Cuáles son las recomendaciones para el siguiente periodo de gestión?

Replantear las prioridades para la producción de paquetes tecnológicos en función a la demanda regional de los productores agropecuarios.

Detalle del cumplimiento del producto: INVESTIGACION EN SUELOS

A. ¿Se cumplió con los objetivos y metas programadas en el periodo a rendir?

SI	NO	PARCIALMENTE	NO APLICA
X			

Nota: En caso marque la opción no aplica, se adjuntará un sustento en PDF y no se registrará información en las siguientes preguntas.

B. ¿Cuáles son los logros alcanzados en el periodo a rendir?

Se ha desarrollado una ficha técnica relacionada con el uso de tecnologías en recuperación, manejo y conservación de suelos con aptitud agrícola y de pasturas.

C. ¿Qué Limitaciones han tenido en el periodo a rendir?

Las restricciones aplicadas para mitigar los efectos de la pandemia por COVID-19.

D. ¿Qué Acciones han tomado respecto a las limitaciones?

Se ha aplicado los protocolos sanitarios para el desarrollo de las actividades de investigación en suelos.

E. ¿Cuáles son las recomendaciones para el siguiente periodo de gestión?

Dar continuidad a los estudios en los próximos ejercicios anuales.

Detalle del cumplimiento del producto: INVESTIGACION FORESTAL

A. ¿Se cumplió con los objetivos y metas programadas en el periodo a rendir?

SI	NO	PARCIALMENTE	NO APLICA
X			

Nota: En caso marque la opción no aplica, se adjuntará un sustento en PDF y no se registrará información en las siguientes preguntas.

B. ¿Cuáles son los logros alcanzados en el periodo a rendir?

Se ha producido dos (02) estudios y producido 5250 plantones de especies forestales con fines de recuperación de áreas alteradas o degradadas.

C. ¿Qué Limitaciones han tenido en el periodo a rendir?

Las restricciones aplicadas para mitigar los efectos de la pandemia por COVID-19.

D. ¿Qué Acciones han tomado respecto a las limitaciones?

Se ha aplicado los protocolos sanitarios para el desarrollo de las actividades de investigación forestal.

E. ¿Cuáles son las recomendaciones para el siguiente periodo de gestión?

Incorporar un mayor número de especies forestales de interés económico en los estudios a desarrollarse.

Detalle del cumplimiento del producto: PRODUCCION DE MATERIAL GENETICO DE ALTA CALIDAD

A. ¿Se cumplió con los objetivos y metas programadas en el periodo a rendir?

SI	NO	PARCIALMENTE	NO APLICA
X			

Nota: En caso marque la opción no aplica, se adjuntará un sustento en PDF y no se registrará información en las siguientes preguntas.

B. ¿Cuáles son los logros alcanzados en el periodo a rendir?

En el periodo a rendir, se logró beneficiar a 1188 productores regionales con la entrega de material genético de alta calidad (semillas y reproductores).

C. ¿Qué Limitaciones han tenido en el periodo a rendir?

Las restricciones aplicadas para mitigar los efectos de la pandemia por COVID-19.

D. ¿Qué Acciones han tomado respecto a las limitaciones?

Se ha aplicado los protocolos sanitarios para el desarrollo de las actividades de producción de semillas.

E. ¿Cuáles son las recomendaciones para el siguiente periodo de gestión?

Replantear las prioridades de producción en función a la demanda regional.

Detalle del cumplimiento del producto: TRANSFERENCIA DE TECNOLOGIA

A. ¿Se cumplió con los objetivos y metas programadas en el periodo a rendir?

SI	NO	PARCIALMENTE	NO APLICA
		X	

Nota: En caso marque la opción no aplica, se adjuntará un sustento en PDF y no se registrará información en las siguientes preguntas.

B. ¿Cuáles son los logros alcanzados en el periodo a rendir?

En el periodo a rendir, se logró fortalecer las capacidades técnicas de 420 productores agropecuarios en el uso y aplicación de buenas prácticas agropecuarias. Asimismo, se logró capacitar a 236 productores en el uso sostenible de los suelos agrícolas.

C. ¿Qué Limitaciones han tenido en el periodo a rendir?

Las restricciones aplicadas para mitigar los efectos de la pandemia por COVID-19.

D. ¿Qué Acciones han tomado respecto a las limitaciones?

Se ha aplicado los protocolos sanitarios para el desarrollo de los eventos de transferencia de tecnología.

E. ¿Cuáles son las recomendaciones para el siguiente periodo de gestión?

Programar eventos de transferencia de tecnología aprovechando las ventajas que ofrecen las plataformas digitales.

Detalle del cumplimiento del producto: CONSERVACION DE LOS RECURSOS GENETICOS

A. ¿Se cumplió con los objetivos y metas programadas en el periodo a rendir?

SI	NO	PARCIALMENTE	NO APLICA
X			

Nota: En caso marque la opción no aplica, se adjuntará un sustento en PDF y no se registrará información en las siguientes preguntas.

B. ¿Cuáles son los logros alcanzados en el periodo a rendir?

se han instalado las accesiones de los bancos de germoplasma de Algodón , Achiote, Sacha Inchi y Piñón Blanco, para su conservación y caracterización

C. ¿Qué Limitaciones han tenido en el periodo a rendir?

Falta de infraestructura de riego para el mantenimiento de las colecciones

D. ¿Qué Acciones han tomado respecto a las limitaciones?

Realizar gestión ante las instancias para su implantación y evitar prioridad (erosión genética) de los materiales genéticos de los germoplasmas

E. ¿Cuáles son las recomendaciones para el siguiente periodo de gestión?

Dar mayor seguridad a los campos de germoplasma con la implementación de cercos perimétricos.

Detalle del cumplimiento del producto: DETERMINACION DE LA DEMANDA TECNOLOGICA

A. ¿Se cumplió con los objetivos y metas programadas en el periodo a rendir?

SI	NO	PARCIALMENTE	NO APLICA
X			

Nota: En caso marque la opción no aplica, se adjuntará un sustento en PDF y no se registrará información en las siguientes preguntas.

B. ¿Cuáles son los logros alcanzados en el periodo a rendir?

Elaboración de estudios de Determinación de la Demanda Tecnológica en la crianza de bovinos.

C. ¿Qué Limitaciones han tenido en el periodo a rendir?

Ubicación de un ambiente adecuado y cercano para el desarrollo del Focus group.

D. ¿Qué Acciones han tomado respecto a las limitaciones?

Coordinación con colegio profesional e IIAP, para la ubicación del ambiente requerido

E. ¿Cuáles son las recomendaciones para el siguiente periodo de gestión?

Se pretende ubicar un local cerca del perímetro de la ciudad, para que haya una participación total de los expertos de la cadena de valor de Bovinos

Detalle del cumplimiento del producto: INVESTIGACION AGRICOLA (DESARROLLO DE VARIEDADES Y RAZAS)

A. ¿Se cumplió con los objetivos y metas programadas en el periodo a rendir?

SI	NO	PARCIALMENTE	NO APLICA
X			

Nota: En caso marque la opción no aplica, se adjuntará un sustento en PDF y no se registrará información en las siguientes preguntas.

B. ¿Cuáles son los logros alcanzados en el periodo a rendir?

Se han instalado los trabajos de investigación en los cultivos de Arroz, maíz, café, cacao, pastos y forrajes, Bovinos y ovinos, Algodón y Sacha Inchi, las cuales tiene una ejecución física de 30%

C. ¿Qué Limitaciones han tenido en el periodo a rendir?

Se cuenta con escasos recursos para la contratación de mano de obras adquisición de insumos, combustible y otros para realizar los trabajos de investigación agrícola

D. ¿Qué Acciones han tomado respecto a las limitaciones?

Solicitar a la DDTA incrementar el presupuesto para la compra de los bienes y servicios planteados

E. ¿Cuáles son las recomendaciones para el siguiente periodo de gestión?

Realizar el seguimiento de los proyectos de investigación agraria a fin de lograr la liberación de nuevas variedades o razas programadas en el este periodo

Detalle del cumplimiento del producto: INVESTIGACION FORESTAL

A. ¿Se cumplió con los objetivos y metas programadas en el periodo a rendir?

SI	NO	PARCIALMENTE	NO APLICA
X			

Nota: En caso marque la opción no aplica, se adjuntará un sustento en PDF y no se registrará información en las siguientes preguntas.

B. ¿Cuáles son los logros alcanzados en el periodo a rendir?

Instalación de sistemas forestales con Estudio silvicultural y tecnológico de la madera de 17 especies forestales establecidas en un arboretum en Juan Guerra - San Martín.

Evaluación de un sistema agroforestal con rotación intermitente de cultivos anuales y pasturas en callejones para alimentación de bovinos

C. ¿Qué Limitaciones han tenido en el periodo a rendir?

No se cuenta con personal técnico para realizar la mediciones y evaluaciones en campo en los diferentes trabajos de investigación forestal

D. ¿Qué Acciones han tomado respecto a las limitaciones?

Se propone que se incremente el presupuesto de las actividades agroforestales, para contratar un técnico de campo

E. ¿Cuáles son las recomendaciones para el siguiente periodo de gestión?

Gestionar una plaza vacante o contrato, para que sea cubierto por un técnico agroforestal

Detalle del cumplimiento del producto: PRODUCCION DE BIENES DE ALTA CALIDAD GENETICA

A. ¿Se cumplió con los objetivos y metas programadas en el periodo a rendir?

SI	NO	PARCIALMENTE	NO APLICA
X			

Nota: En caso marque la opción no aplica, se adjuntará un sustento en PDF y no se registrará información en las siguientes preguntas.

B. ¿Cuáles son los logros alcanzados en el periodo a rendir?

En la Campaña 2022 A, se han logrado instalar los semilleros de Arroz de las categorías básica, registrada y certificada, en maíz se han sembrado Mega híbrido 1 ha y M-28-T 1 ha

C. ¿Qué Limitaciones han tenido en el periodo a rendir?

Escaso presupuesto para la instalación de los semilleros y producción de reproductores de alta calidad

D. ¿Qué Acciones han tomado respecto a las limitaciones?

Asignar un mayor presupuesto para la producción de semillas y reproductores en la fuente de Recursos directamente recaudados

E. ¿Cuáles son las recomendaciones para el siguiente periodo de gestión?

Gestionar mayores recursos en las fuentes de financiamiento R.O y RDR para poder contar con material genético de alta calidad, disponible para los productores agrarios de la región.

Detalle del cumplimiento del producto: TRANSFERENCIA TECNOLOGICA AGRARIA

A. ¿Se cumplió con los objetivos y metas programadas en el periodo a rendir?

SI	NO	PARCIALMENTE	NO APLICA
X			

Nota: En caso marque la opción no aplica, se adjuntará un sustento en PDF y no se registrará información en las siguientes preguntas.

B. ¿Cuáles son los logros alcanzados en el periodo a rendir?

Se han realizado, dos capacitaciones en arroz en la localidad de Bellavista, dos capacitaciones en maíz, en San José de sida, dos Asistencia técnica en Maíz, café y cacao en Picota y Bellavista, Instalación de una Parcela Demostrativa en Picota

C. ¿Qué Limitaciones han tenido en el periodo a rendir?

Mínimas actividades de capacitación en forma presencial, por lo que se ha limitado ejecutar capacitaciones en forma virtual

D. ¿Qué Acciones han tomado respecto a las limitaciones?

Incrementar los recursos financieros para cubrir mayores provincias de la región con eventos de capacitación presencial

E. ¿Cuáles son las recomendaciones para el siguiente periodo de gestión?

Gestionar a través de la DDTA mayor presupuesto para el siguiente ejercicio presupuestal.

Detalle del cumplimiento del producto: CONSERVACION DE LOS RR.G.

A. ¿Se cumplió con los objetivos y metas programadas en el periodo a rendir?

SI	NO	PARCIALMENTE	NO APLICA
X			

Nota: En caso marque la opción no aplica, se adjuntará un sustento en PDF y no se registrará información en las siguientes preguntas.

B. ¿Cuáles son los logros alcanzados en el periodo a rendir?

Se viene desarrollando la conservación de 8531 accesiones en los bancos de germoplasma ubicados en las unidades operativas de la U.E. Sede Central.

C. ¿Qué Limitaciones han tenido en el periodo a rendir?

Las restricciones aplicadas para mitigar los efectos de la pandemia por COVID-19.

D. ¿Qué Acciones han tomado respecto a las limitaciones?

Se ha aplicado los protocolos sanitarios para el desarrollo de las actividades en los bancos de germoplasma relacionadas con la conservación de las accesiones.

E. ¿Cuáles son las recomendaciones para el siguiente periodo de gestión?

Incorporar a las colecciones de germoplasma mayor número de accesiones de importancia para la seguridad alimentaria del país.

Detalle del cumplimiento del producto: DESARROLLO DE PROTOCOLOS DE BIOTECNOLOGIA

A. ¿Se cumplió con los objetivos y metas programadas en el periodo a rendir?

SI	NO	PARCIALMENTE	NO APLICA
X			

Nota: En caso marque la opción no aplica, se adjuntará un sustento en PDF y no se registrará información en las siguientes preguntas.

B. ¿Cuáles son los logros alcanzados en el periodo a rendir?

Se continúa con el desarrollo de dos (02) protocolos de biotecnología, los cuales se completarán a finales del ejercicio anual.

C. ¿Qué Limitaciones han tenido en el periodo a rendir?

Las restricciones aplicadas para mitigar los efectos de la pandemia por COVID-19.

D. ¿Qué Acciones han tomado respecto a las limitaciones?

Se ha aplicado los protocolos sanitarios para el desarrollo de las actividades en los bancos de germoplasma relacionadas con la conservación de las accesiones.

E. ¿Cuáles son las recomendaciones para el siguiente periodo de gestión?

Incluir en las investigaciones un mayor número de especies que sean de importancia para la seguridad alimentaria del país.

Detalle del cumplimiento del producto: DESARROLLO DE VARIEDADES Y RAZAS

A. ¿Se cumplió con los objetivos y metas programadas en el periodo a rendir?

SI	NO	PARCIALMENTE	NO APLICA
X			

Nota: En caso marque la opción no aplica, se adjuntará un sustento en PDF y no se registrará información en las siguientes preguntas.

B. ¿Cuáles son los logros alcanzados en el periodo a rendir?

Se continúa con el desarrollo de catorce (14) proyectos de investigación para la obtención de variedades y razas, en las unidades operativas que conforman la UE Sede Central.

C. ¿Qué Limitaciones han tenido en el periodo a rendir?

Las restricciones aplicadas para mitigar los efectos de la pandemia por COVID-19.

D. ¿Qué Acciones han tomado respecto a las limitaciones?

Se ha aplicado los protocolos sanitarios para el desarrollo de las actividades de investigación agropecuaria.

E. ¿Cuáles son las recomendaciones para el siguiente periodo de gestión?

Replantear las prioridades para el desarrollo de variedades y tecnologías para contribuir con la seguridad alimentaria del país.

Detalle del cumplimiento del producto: DETERMINACION DE LA DEMANDA

A. ¿Se cumplió con los objetivos y metas programadas en el periodo a rendir?

SI	NO	PARCIALMENTE	NO APLICA
X			

Nota: En caso marque la opción no aplica, se adjuntará un sustento en PDF y no se registrará información en las siguientes preguntas.

B. ¿Cuáles son los logros alcanzados en el periodo a rendir?

Se encuentra en desarrollo la elaboración de cinco (05) estudios de determinación de la demanda en los siguientes cultivos: aguaje, café, camote, maíz y palto. Los estudios se entregarán al final del presente ejercicio anual.

C. ¿Qué Limitaciones han tenido en el periodo a rendir?

Las restricciones aplicadas para mitigar los efectos de la pandemia por COVID-19.

D. ¿Qué Acciones han tomado respecto a las limitaciones?

Se ha aplicado los protocolos sanitarios para el desarrollo de las actividades de determinación de la demanda.

E. ¿Cuáles son las recomendaciones para el siguiente periodo de gestión?

Realizar el seguimiento a los estudios de determinación de la demanda que se desarrollan en cada región.

Detalle del cumplimiento del producto: PRODUCCION DE MATERIAL GENETICO

A. ¿Se cumplió con los objetivos y metas programadas en el periodo a rendir?

SI	NO	PARCIALMENTE	NO APLICA
		X	

Nota: En caso marque la opción no aplica, se adjuntará un sustento en PDF y no se registrará información en las siguientes preguntas.

B. ¿Cuáles son los logros alcanzados en el periodo a rendir?

Se ha beneficiado a 710 productores agrarios con material genético de alta calidad (semillas, plantones y reproductores).

C. ¿Qué Limitaciones han tenido en el periodo a rendir?

Las restricciones aplicadas para mitigar los efectos de la pandemia por COVID-19.

D. ¿Qué Acciones han tomado respecto a las limitaciones?

Se ha aplicado los protocolos sanitarios para el desarrollo de las actividades de producción de material genético de alta calidad.

E. ¿Cuáles son las recomendaciones para el siguiente periodo de gestión?

Replantear las prioridades de producción en función a la demanda regional y para la seguridad alimentaria del país.

Detalle del cumplimiento del producto: RECUPERACION DE AREAS DEGRADADAS

A. ¿Se cumplió con los objetivos y metas programadas en el periodo a rendir?

SI	NO	PARCIALMENTE	NO APLICA
X			

Nota: En caso marque la opción no aplica, se adjuntará un sustento en PDF y no se registrará información en las siguientes preguntas.

B. ¿Cuáles son los logros alcanzados en el periodo a rendir?

Se encuentra en desarrollo un (01) estudio denominado Implementación de arreglos agroforestales como alternativa tecnológica para la recuperación de suelos degradados en la región Madre de Dios.

C. ¿Qué Limitaciones han tenido en el periodo a rendir?

Las restricciones aplicadas para mitigar los efectos de la pandemia por COVID-19.

D. ¿Qué Acciones han tomado respecto a las limitaciones?

Se ha aplicado los protocolos sanitarios para el desarrollo de las actividades para la recuperación de áreas degradadas.

E. ¿Cuáles son las recomendaciones para el siguiente periodo de gestión?

Incrementar la producción de plantones con fines de reforestación.

Detalle del cumplimiento del producto: TRANSFERENCIA DE TECNOLOGIA AGROPECUARIA

A. ¿Se cumplió con los objetivos y metas programadas en el periodo a rendir?

SI	NO	PARCIALMENTE	NO APLICA
X			

Nota: En caso marque la opción no aplica, se adjuntará un sustento en PDF y no se registrará información en las siguientes preguntas.

B. ¿Cuáles son los logros alcanzados en el periodo a rendir?

Se logró capacitar a 895 productores en buenas prácticas de manejo agropecuario.

C. ¿Qué Limitaciones han tenido en el periodo a rendir?

Las restricciones aplicadas para mitigar los efectos de la pandemia por COVID-19.

D. ¿Qué Acciones han tomado respecto a las limitaciones?

Se ha aplicado los protocolos sanitarios para el desarrollo de los eventos de transferencia de tecnología.

E. ¿Cuáles son las recomendaciones para el siguiente periodo de gestión?

Incluir en los eventos de transferencia de tecnología, cultivos y crías de mayor potencial en las regiones del ámbito geográfico de intervención de la UE.

VI. ANEXOS DE LOS SISTEMAS DE ADMINISTRATIVOS POR UNIDAD EJECUTORA PRESUPUESTAL.

ANEXOS POR UNIDAD EJECUTORA:

0058

INSTITUTO NACIONAL DE INNOVACIÓN AGRARIA INIA

Anexo 1: Sistema Nacional de Planeamiento estratégico.

Anexo 1.1 Presupuesto asignado para Acciones Estratégicas Institucionales (AEI) del Plan Estratégico Institucional (PEI)

Anexo 1.2 cumplimiento de metas de indicadores de Acciones Estratégicas Institucionales (AEI) del Plan Estratégico Institucional (PEI)

Anexo 2: Sistema Nacional de Presupuesto Público.

Anexo 2.1 A nivel de Unidad Ejecutora, toda Fuente de Financiamiento

Anexo 2.2 A nivel de Unidad Ejecutora por cada Fuente de Financiamiento.

Anexo 2.3 A Nivel de Unidad Ejecutora por Actividades y Proyectos

Anexo 2.4 Resumen a Nivel de Unidad Ejecutora por Función

Anexo 3: Sistema Nacional de Programación Multianual y Gestión de Inversiones

Anexo 3.1: Inversión pública

Anexo 3.2: Obras

Anexo 4: Sistema Nacional de Contabilidad

Anexo 4.1 Estados de situación Financiera por pliego

Anexo 4.2 Estados de Gestión por pliego.

Anexo 4.3 Estado de Cambios de Patrimonio Neto por unidad ejecutora

Anexo 4.4 Estado de Flujo de Efectivo por unidad ejecutora

Anexo 4.5 PP-1 Presupuesto Institucional de Ingresos

Anexo 4.6 PP-2 Presupuesto Institucional de Gastos

Anexo 4.7 EP-1 Estado de Ejecución del Presupuesto de Ingresos y Gastos

Anexo 5: Sistema Nacional de Tesorería

Anexo 5.1: Cartas Fianzas

Anexo 5.2: Documentos Valorados

Anexo 5.3: Fideicomisos

Anexo 5.4: Saldos de Cuentas.

Anexo 5.5: Titulares y Suplentes de las Cuentas

Anexo 5.6: Últimos Giros Realizados en la Fecha de Corte.

Anexo 6: Sistema Nacional de Endeudamiento

Anexo 7: Sistema Nacional de Abastecimiento

Anexo 7.1: Procedimientos de selección (Convocados)

Anexo 7.2.1: Contratos

Anexo 7.2.2: Contratos de Terceros / Locación de Servicios

Anexo 7.3: Bienes Inmuebles y predios en propiedad

Anexo 7.4: Bienes Muebles:

Anexo 7.5: Bienes Muebles Vehículos / Maquinarias.

Anexo 7.6: Aplicativos Informáticos de la Entidad

Anexo 8: Sistema Administrativo de Gestión de Recursos Humanos

Anexo 8.1 Personal CAP/CAS/Otras Modalidades

Anexo 8.2 Funcionarios Sancionados.

Anexo 9: Sistema Nacional de Control

Anexo 9.1 Detalle de los informes de Control Posterior por Unidad Ejecutora

Anexo 9.2 Detalle de los informes de Control Simultáneo por Unidad Ejecutora

Anexo 9.3 Detalle de funcionarios con presunta responsabilidad administrativa - entidad

4999

INIEA-ESTACION EXPERIMENTAL EL PORVENIR-SAN MARTIN

Anexo 1: Sistema Nacional de Planeamiento estratégico.

Anexo 1.1 Presupuesto asignado para Acciones Estratégicas Institucionales (AEI) del Plan Estratégico Institucional (PEI)

Anexo 1.2 cumplimiento de metas de indicadores de Acciones Estratégicas Institucionales (AEI) del Plan Estratégico Institucional (PEI)

Anexo 2: Sistema Nacional de Presupuesto Público.

Anexo 2.1 A nivel de Unidad Ejecutora, toda Fuente de Financiamiento

Anexo 2.2 A nivel de Unidad Ejecutora por cada Fuente de Financiamiento.

Anexo 2.3 A Nivel de Unidad Ejecutora por Actividades y Proyectos

Anexo 2.4 Resumen a Nivel de Unidad Ejecutora por Función

Anexo 3: Sistema Nacional de Programación Multianual y Gestión de Inversiones

Anexo 3.1: Inversión pública

Anexo 3.2: Obras

Anexo 4: Sistema Nacional de Contabilidad

Anexo 4.1 Estados de situación Financiera por pliego

Anexo 4.2 Estados de Gestión por pliego.

Anexo 4.3 Estado de Cambios de Patrimonio Neto por unidad ejecutora

Anexo 4.4 Estado de Flujo de Efectivo por unidad ejecutora

Anexo 4.5 PP-1 Presupuesto Institucional de Ingresos

Anexo 4.6 PP-2 Presupuesto Institucional de Gastos

Anexo 4.7 EP-1 Estado de Ejecución del Presupuesto de Ingresos y Gastos

Anexo 5: Sistema Nacional de Tesorería

Anexo 5.1: Cartas Fianzas

Anexo 5.2: Documentos Valorados

Anexo 5.3: Fideicomisos

Anexo 5.4: Saldos de Cuentas.

Anexo 5.5: Titulares y Suplentes de las Cuentas

Anexo 5.6: Últimos Giros Realizados en la Fecha de Corte.

Anexo 6: Sistema Nacional de Endeudamiento

Anexo 7: Sistema Nacional de Abastecimiento

Anexo 7.1: Procedimientos de selección (Convocados)

Anexo 7.2.1: Contratos

Anexo 7.2.2: Contratos de Terceros / Locación de Servicios

Anexo 7.3: Bienes Inmuebles y predios en propiedad

Anexo 7.4: Bienes Muebles:

Anexo 7.5: Bienes Muebles Vehículos / Maquinarias.

Anexo 7.6: Aplicativos Informáticos de la Entidad

Anexo 8: Sistema Administrativo de Gestión de Recursos Humanos

Anexo 8.1 Personal CAP/CAS/Otras Modalidades

Anexo 8.2 Funcionarios Sancionados.

Anexo 9: Sistema Nacional de Control

Anexo 9.1 Detalle de los informes de Control Posterior por Unidad Ejecutora

Anexo 9.2 Detalle de los informes de Control Simultáneo por Unidad Ejecutora

Anexo 9.3 Detalle de funcionarios con presunta responsabilidad administrativa - entidad

ESTACION EXPERIMENTAL AGRARIA PUCALLPA - UCAYALI

Anexo 1: Sistema Nacional de Planeamiento estratégico.

Anexo 1.1 Presupuesto asignado para Acciones Estratégicas Institucionales (AEI) del Plan Estratégico Institucional (PEI)

Anexo 1.2 cumplimiento de metas de indicadores de Acciones Estratégicas Institucionales (AEI) del Plan Estratégico Institucional (PEI)

Anexo 2: Sistema Nacional de Presupuesto Público.

Anexo 2.1 A nivel de Unidad Ejecutora, toda Fuente de Financiamiento

Anexo 2.2 A nivel de Unidad Ejecutora por cada Fuente de Financiamiento.

Anexo 2.3 A Nivel de Unidad Ejecutora por Actividades y Proyectos

Anexo 2.4 Resumen a Nivel de Unidad Ejecutora por Función

Anexo 3: Sistema Nacional de Programación Multianual y Gestión de Inversiones

Anexo 3.1: Inversión pública

Anexo 3.2: Obras

Anexo 4: Sistema Nacional de Contabilidad

Anexo 4.1 Estados de situación Financiera por pliego

Anexo 4.2 Estados de Gestión por pliego.

Anexo 4.3 Estado de Cambios de Patrimonio Neto por unidad ejecutora

Anexo 4.4 Estado de Flujo de Efectivo por unidad ejecutora

Anexo 4.5 PP-1 Presupuesto Institucional de Ingresos

Anexo 4.6 PP-2 Presupuesto Institucional de Gastos

Anexo 4.7 EP-1 Estado de Ejecución del Presupuesto de Ingresos y Gastos

Anexo 5: Sistema Nacional de Tesorería

Anexo 5.1: Cartas Fianzas

Anexo 5.2: Documentos Valorados

Anexo 5.3: Fideicomisos

Anexo 5.4: Saldos de Cuentas.

- Anexo 5.5: Titulares y Suplentes de las Cuentas
- Anexo 5.6: Últimos Giros Realizados en la Fecha de Corte.
- Anexo 6: Sistema Nacional de Endeudamiento
- Anexo 7: Sistema Nacional de Abastecimiento
 - Anexo 7.1: Procedimientos de selección (Convocados)
 - Anexo 7.2.1: Contratos
 - Anexo 7.2.2: Contratos de Terceros / Locación de Servicios
 - Anexo 7.3: Bienes Inmuebles y predios en propiedad
 - Anexo 7.4: Bienes Muebles:
 - Anexo 7.5: Bienes Muebles Vehículos / Maquinarias.
 - Anexo 7.6: Aplicativos Informáticos de la Entidad
- Anexo 8: Sistema Administrativo de Gestión de Recursos Humanos
 - Anexo 8.1 Personal CAP/CAS/Otras Modalidades
 - Anexo 8.2 Funcionarios Sancionados.
- Anexo 9: Sistema Nacional de Control
 - Anexo 9.1 Detalle de los informes de Control Posterior por Unidad Ejecutora
 - Anexo 9.2 Detalle de los informes de Control Simultáneo por Unidad Ejecutora
 - Anexo 9.3 Detalle de funcionarios con presunta responsabilidad administrativa - entidad

5005

ESTACION EXPERIMENTAL AGRARIA SANTA ANA-JUNIN

- Anexo 1: Sistema Nacional de Planeamiento estratégico.
 - Anexo 1.1 Presupuesto asignado para Acciones Estratégicas Institucionales (AEI) del Plan Estratégico Institucional (PEI)
 - Anexo 1.2 cumplimiento de metas de indicadores de Acciones Estratégicas Institucionales (AEI) del Plan Estratégico Institucional (PEI)
- Anexo 2: Sistema Nacional de Presupuesto Público.
 - Anexo 2.1 A nivel de Unidad Ejecutora, toda Fuente de Financiamiento

- Anexo 2.2 A nivel de Unidad Ejecutora por cada Fuente de Financiamiento.
- Anexo 2.3 A Nivel de Unidad Ejecutora por Actividades y Proyectos
- Anexo 2.4 Resumen a Nivel de Unidad Ejecutora por Función
- Anexo 3: Sistema Nacional de Programación Multianual y Gestión de Inversiones
 - Anexo 3.1: Inversión pública
 - Anexo 3.2: Obras
- Anexo 4: Sistema Nacional de Contabilidad
 - Anexo 4.1 Estados de situación Financiera por pliego
 - Anexo 4.2 Estados de Gestión por pliego.
 - Anexo 4.3 Estado de Cambios de Patrimonio Neto por unidad ejecutora
 - Anexo 4.4 Estado de Flujo de Efectivo por unidad ejecutora
 - Anexo 4.5 PP-1 Presupuesto Institucional de Ingresos
 - Anexo 4.6 PP-2 Presupuesto Institucional de Gastos
 - Anexo 4.7 EP-1 Estado de Ejecución del Presupuesto de Ingresos y Gastos
- Anexo 5: Sistema Nacional de Tesorería
 - Anexo 5.1: Cartas Fianzas
 - Anexo 5.2: Documentos Valorados
 - Anexo 5.3: Fideicomisos
 - Anexo 5.4: Saldos de Cuentas.
 - Anexo 5.5: Titulares y Suplentes de las Cuentas
 - Anexo 5.6: Últimos Giros Realizados en la Fecha de Corte.
- Anexo 6: Sistema Nacional de Endeudamiento
- Anexo 7: Sistema Nacional de Abastecimiento
 - Anexo 7.1: Procedimientos de selección (Convocados)
 - Anexo 7.2.1: Contratos

- Anexo 7.2.2: Contratos de Terceros / Locación de Servicios
- Anexo 7.3: Bienes Inmuebles y predios en propiedad
- Anexo 7.4: Bienes Muebles:
- Anexo 7.5: Bienes Muebles Vehículos / Maquinarias.
- Anexo 7.6: Aplicativos Informáticos de la Entidad
- Anexo 8: Sistema Administrativo de Gestión de Recursos Humanos
 - Anexo 8.1 Personal CAP/CAS/Otras Modalidades
 - Anexo 8.2 Funcionarios Sancionados.
- Anexo 9: Sistema Nacional de Control
 - Anexo 9.1 Detalle de los informes de Control Posterior por Unidad Ejecutora
 - Anexo 9.2 Detalle de los informes de Control Simultáneo por Unidad Ejecutora
 - Anexo 9.3 Detalle de funcionarios con presunta responsabilidad administrativa - entidad

0838

ESTACION EXPERIMENTAL AGRARIA ANDENES-CUSCO

- Anexo 1: Sistema Nacional de Planeamiento estratégico.
 - Anexo 1.1 Presupuesto asignado para Acciones Estratégicas Institucionales (AEI) del Plan Estratégico Institucional (PEI)
 - Anexo 1.2 cumplimiento de metas de indicadores de Acciones Estratégicas Institucionales (AEI) del Plan Estratégico Institucional (PEI)
- Anexo 2: Sistema Nacional de Presupuesto Público.
 - Anexo 2.1 A nivel de Unidad Ejecutora, toda Fuente de Financiamiento
 - Anexo 2.2 A nivel de Unidad Ejecutora por cada Fuente de Financiamiento.
 - Anexo 2.3 A Nivel de Unidad Ejecutora por Actividades y Proyectos
 - Anexo 2.4 Resumen a Nivel de Unidad Ejecutora por Función
- Anexo 3: Sistema Nacional de Programación Multianual y Gestión de Inversiones
 - Anexo 3.1: Inversión pública
 - Anexo 3.2: Obras

Anexo 4: Sistema Nacional de Contabilidad

Anexo 4.1 Estados de situación Financiera por pliego

Anexo 4.2 Estados de Gestión por pliego.

Anexo 4.3 Estado de Cambios de Patrimonio Neto por unidad ejecutora

Anexo 4.4 Estado de Flujo de Efectivo por unidad ejecutora

Anexo 4.5 PP-1 Presupuesto Institucional de Ingresos

Anexo 4.6 PP-2 Presupuesto Institucional de Gastos

Anexo 4.7 EP-1 Estado de Ejecución del Presupuesto de Ingresos y Gastos

Anexo 5: Sistema Nacional de Tesorería

Anexo 5.1: Cartas Fianzas

Anexo 5.2: Documentos Valorados

Anexo 5.3: Fideicomisos

Anexo 5.4: Saldos de Cuentas.

Anexo 5.5: Titulares y Suplentes de las Cuentas

Anexo 5.6: Últimos Giros Realizados en la Fecha de Corte.

Anexo 6: Sistema Nacional de Endeudamiento

Anexo 7: Sistema Nacional de Abastecimiento

Anexo 7.1: Procedimientos de selección (Convocados)

Anexo 7.2.1: Contratos

Anexo 7.2.2: Contratos de Terceros / Locación de Servicios

Anexo 7.3: Bienes Inmuebles y predios en propiedad

Anexo 7.4: Bienes Muebles:

Anexo 7.5: Bienes Muebles Vehículos / Maquinarias.

Anexo 7.6: Aplicativos Informáticos de la Entidad

Anexo 8: Sistema Administrativo de Gestión de Recursos Humanos

Anexo 8.1 Personal CAP/CAS/Otras Modalidades

Anexo 8.2 Funcionarios Sancionados.

Anexo 9: Sistema Nacional de Control

Anexo 9.1 Detalle de los informes de Control Posterior por Unidad Ejecutora

Anexo 9.2 Detalle de los informes de Control Simultáneo por Unidad Ejecutora

Anexo 9.3 Detalle de funcionarios con presunta responsabilidad administrativa - entidad

0839

ESTACION EXPERIMENTAL AGRARIA ILLPA - PUNO

Anexo 1: Sistema Nacional de Planeamiento estratégico.

Anexo 1.1 Presupuesto asignado para Acciones Estratégicas Institucionales (AEI) del Plan Estratégico Institucional (PEI)

Anexo 1.2 cumplimiento de metas de indicadores de Acciones Estratégicas Institucionales (AEI) del Plan Estratégico Institucional (PEI)

Anexo 2: Sistema Nacional de Presupuesto Público.

Anexo 2.1 A nivel de Unidad Ejecutora, toda Fuente de Financiamiento

Anexo 2.2 A nivel de Unidad Ejecutora por cada Fuente de Financiamiento.

Anexo 2.3 A Nivel de Unidad Ejecutora por Actividades y Proyectos

Anexo 2.4 Resumen a Nivel de Unidad Ejecutora por Función

Anexo 3: Sistema Nacional de Programación Multianual y Gestión de Inversiones

Anexo 3.1: Inversión pública

Anexo 3.2: Obras

Anexo 4: Sistema Nacional de Contabilidad

Anexo 4.1 Estados de situación Financiera por pliego

Anexo 4.2 Estados de Gestión por pliego.

Anexo 4.3 Estado de Cambios de Patrimonio Neto por unidad ejecutora

Anexo 4.4 Estado de Flujo de Efectivo por unidad ejecutora

Anexo 4.5 PP-1 Presupuesto Institucional de Ingresos

Anexo 4.6 PP-2 Presupuesto Institucional de Gastos

Anexo 4.7 EP-1 Estado de Ejecución del Presupuesto de Ingresos y Gastos

Anexo 5: Sistema Nacional de Tesorería

Anexo 5.1: Cartas Fianzas

Anexo 5.2: Documentos Valorados

Anexo 5.3: Fideicomisos

Anexo 5.4: Saldos de Cuentas.

Anexo 5.5: Titulares y Suplentes de las Cuentas

Anexo 5.6: Últimos Giros Realizados en la Fecha de Corte.

Anexo 6: Sistema Nacional de Endeudamiento

Anexo 7: Sistema Nacional de Abastecimiento

Anexo 7.1: Procedimientos de selección (Convocados)

Anexo 7.2.1: Contratos

Anexo 7.2.2: Contratos de Terceros / Locación de Servicios

Anexo 7.3: Bienes Inmuebles y predios en propiedad

Anexo 7.4: Bienes Muebles:

Anexo 7.5: Bienes Muebles Vehículos / Maquinarias.

Anexo 7.6: Aplicativos Informáticos de la Entidad

Anexo 8: Sistema Administrativo de Gestión de Recursos Humanos

Anexo 8.1 Personal CAP/CAS/Otras Modalidades

Anexo 8.2 Funcionarios Sancionados.

Anexo 9: Sistema Nacional de Control

Anexo 9.1 Detalle de los informes de Control Posterior por Unidad Ejecutora

Anexo 9.2 Detalle de los informes de Control Simultáneo por Unidad Ejecutora

Anexo 9.3 Detalle de funcionarios con presunta responsabilidad administrativa - entidad

ESTACION EXPERIMENTAL AGRARIA VISTA FLORIDA - LAMBAYEQUE

Anexo 1: Sistema Nacional de Planeamiento estratégico.

Anexo 1.1 Presupuesto asignado para Acciones Estratégicas Institucionales (AEI) del Plan Estratégico Institucional (PEI)

Anexo 1.2 cumplimiento de metas de indicadores de Acciones Estratégicas Institucionales (AEI) del Plan Estratégico Institucional (PEI)

Anexo 2: Sistema Nacional de Presupuesto Público.

Anexo 2.1 A nivel de Unidad Ejecutora, toda Fuente de Financiamiento

Anexo 2.2 A nivel de Unidad Ejecutora por cada Fuente de Financiamiento.

Anexo 2.3 A Nivel de Unidad Ejecutora por Actividades y Proyectos

Anexo 2.4 Resumen a Nivel de Unidad Ejecutora por Función

Anexo 3: Sistema Nacional de Programación Multianual y Gestión de Inversiones

Anexo 3.1: Inversión pública

Anexo 3.2: Obras

Anexo 4: Sistema Nacional de Contabilidad

Anexo 4.1 Estados de situación Financiera por pliego

Anexo 4.2 Estados de Gestión por pliego.

Anexo 4.3 Estado de Cambios de Patrimonio Neto por unidad ejecutora

Anexo 4.4 Estado de Flujo de Efectivo por unidad ejecutora

Anexo 4.5 PP-1 Presupuesto Institucional de Ingresos

Anexo 4.6 PP-2 Presupuesto Institucional de Gastos

Anexo 4.7 EP-1 Estado de Ejecución del Presupuesto de Ingresos y Gastos

Anexo 5: Sistema Nacional de Tesorería

Anexo 5.1: Cartas Fianzas

Anexo 5.2: Documentos Valorados

Anexo 5.3: Fideicomisos

- Anexo 5.4: Saldos de Cuentas.
- Anexo 5.5: Titulares y Suplentes de las Cuentas
- Anexo 5.6: Últimos Giros Realizados en la Fecha de Corte.
- Anexo 6: Sistema Nacional de Endeudamiento
- Anexo 7: Sistema Nacional de Abastecimiento
 - Anexo 7.1: Procedimientos de selección (Convocados)
 - Anexo 7.2.1: Contratos
 - Anexo 7.2.2: Contratos de Terceros / Locación de Servicios
 - Anexo 7.3: Bienes Inmuebles y predios en propiedad
 - Anexo 7.4: Bienes Muebles:
 - Anexo 7.5: Bienes Muebles Vehículos / Maquinarias.
 - Anexo 7.6: Aplicativos Informáticos de la Entidad
- Anexo 8: Sistema Administrativo de Gestión de Recursos Humanos
 - Anexo 8.1 Personal CAP/CAS/Otras Modalidades
 - Anexo 8.2 Funcionarios Sancionados.
- Anexo 9: Sistema Nacional de Control
 - Anexo 9.1 Detalle de los informes de Control Posterior por Unidad Ejecutora
 - Anexo 9.2 Detalle de los informes de Control Simultáneo por Unidad Ejecutora
 - Anexo 9.3 Detalle de funcionarios con presunta responsabilidad administrativa - entidad

6219

PROGRAMA NACIONAL DE INNOVACIÓN AGRARIA

- Anexo 1: Sistema Nacional de Planeamiento estratégico.
 - Anexo 1.1 Presupuesto asignado para Acciones Estratégicas Institucionales (AEI) del Plan Estratégico Institucional (PEI)
 - Anexo 1.2 cumplimiento de metas de indicadores de Acciones Estratégicas Institucionales (AEI) del Plan Estratégico Institucional (PEI)
- Anexo 2: Sistema Nacional de Presupuesto Público.

- Anexo 2.1 A nivel de Unidad Ejecutora, toda Fuente de Financiamiento
- Anexo 2.2 A nivel de Unidad Ejecutora por cada Fuente de Financiamiento.
- Anexo 2.3 A Nivel de Unidad Ejecutora por Actividades y Proyectos
- Anexo 2.4 Resumen a Nivel de Unidad Ejecutora por Función
- Anexo 3: Sistema Nacional de Programación Multianual y Gestión de Inversiones
 - Anexo 3.1: Inversión pública
 - Anexo 3.2: Obras
- Anexo 4: Sistema Nacional de Contabilidad
 - Anexo 4.1 Estados de situación Financiera por pliego
 - Anexo 4.2 Estados de Gestión por pliego.
 - Anexo 4.3 Estado de Cambios de Patrimonio Neto por unidad ejecutora
 - Anexo 4.4 Estado de Flujo de Efectivo por unidad ejecutora
 - Anexo 4.5 PP-1 Presupuesto Institucional de Ingresos
 - Anexo 4.6 PP-2 Presupuesto Institucional de Gastos
 - Anexo 4.7 EP-1 Estado de Ejecución del Presupuesto de Ingresos y Gastos
- Anexo 5: Sistema Nacional de Tesorería
 - Anexo 5.1: Cartas Fianzas
 - Anexo 5.2: Documentos Valorados
 - Anexo 5.3: Fideicomisos
 - Anexo 5.4: Saldos de Cuentas.
 - Anexo 5.5: Titulares y Suplentes de las Cuentas
 - Anexo 5.6: Últimos Giros Realizados en la Fecha de Corte.
- Anexo 6: Sistema Nacional de Endeudamiento
- Anexo 7: Sistema Nacional de Abastecimiento
 - Anexo 7.1: Procedimientos de selección (Convocados)

Anexo 7.2.1: Contratos

Anexo 7.2.2: Contratos de Terceros / Locación de Servicios

Anexo 7.3: Bienes Inmuebles y predios en propiedad

Anexo 7.4: Bienes Muebles:

Anexo 7.5: Bienes Muebles Vehículos / Maquinarias.

Anexo 7.6: Aplicativos Informáticos de la Entidad

Anexo 8: Sistema Administrativo de Gestión de Recursos Humanos

Anexo 8.1 Personal CAP/CAS/Otras Modalidades

Anexo 8.2 Funcionarios Sancionados.

Anexo 9: Sistema Nacional de Control

Anexo 9.1 Detalle de los informes de Control Posterior por Unidad Ejecutora

Anexo 9.2 Detalle de los informes de Control Simultáneo por Unidad Ejecutora

Anexo 9.3 Detalle de funcionarios con presunta responsabilidad administrativa - entidad