

NOTA DE PRENSA N° 03-2019

EN ENERO DE 2019, EL EMPLEO FORMAL EN LA CIUDAD DE ICA REGISTRÓ UNA VARIACIÓN ANUAL POSITIVA

Las ramas de actividad económica extractiva e industria manufacturera impulsaron este crecimiento

El empleo en las empresas privadas formales de 10 a más trabajadores en la ciudad de Ica registró una variación anual positiva de 8,0%, en enero de 2019, en relación al mismo mes del año anterior. Así informó el Observatorio Socio Económico Laboral (OSEL) de la Dirección Regional de Trabajo y Promoción del Empleo (DRTPE) de Ica, según los resultados de la Encuesta Nacional de Variación Mensual del Empleo (ENVME).

En el periodo de estudio, la ciudad de Ica presentó su segunda variación positiva del empleo consecutivo, siendo el mes de enero de 2019 el que registró la mayor variación. La ciudad de Chincha después de doce meses de registrar variaciones positivas tuvo una caída para este mes. Por último, en la ciudad de Pisco presentó trece meses de continuo decremento.

GRÁFICO N° 01
CIUDADES DE CHINCHA, ICA Y PISCO: VARIACIÓN ANUAL DEL EMPLEO EN EMPRESAS PRIVADAS FORMALES DE 10 A MÁS TRABAJADORES, ENERO 2018-ENERO 2019
 (Variación porcentual)

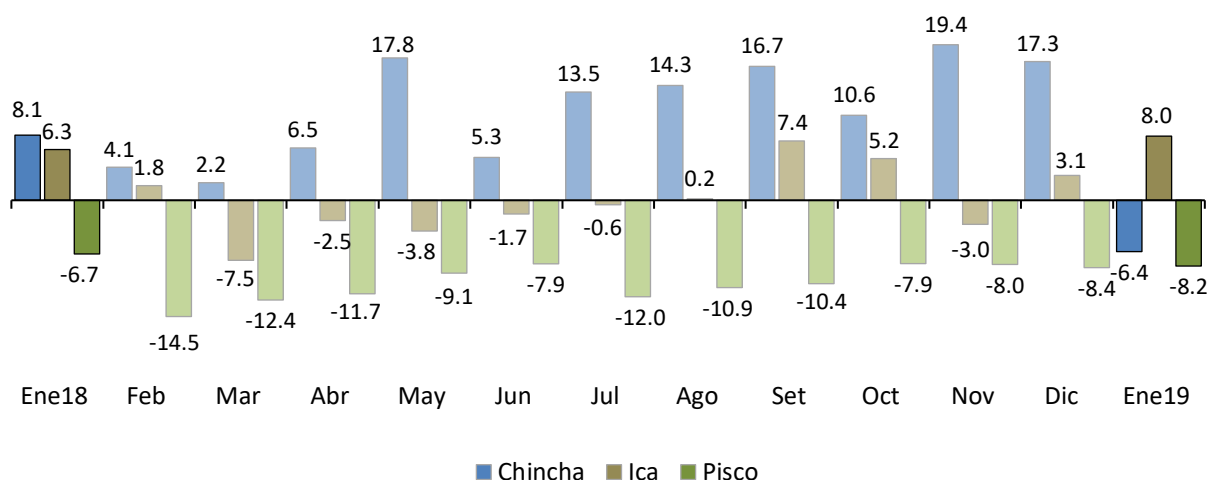

Nota: La información corresponde al primer día de cada mes. La variación anual se refiere al cambio porcentual del empleo en el mes indicado respecto al mismo mes del año anterior.

Fuente: MTPE-Encuesta Nacional de Variación Mensual del Empleo (ENVME), enero 2018-enero 2019.

Laboración: GRTPE-Observatorio Socio Económico Laboral (OSEL) de Ica.

Ciudad de Ica

En enero de 2019, la variación positiva del empleo se dio como resultado del comportamiento favorable de las ramas de actividad económica extractiva (8,0%) e industria manufacturera (23,0%)

En la rama extractiva, la variación positiva del empleo se explicó a raíz del desempeño favorable de la subrama de actividad económica agricultura, producto del incremento de las actividades de cosecha de uvas y espárragos, lo cual dio lugar a la contratación de operarios agrícolas.

Asimismo, en la rama industria manufacturera, la variación positiva del empleo se dio como consecuencia de la mayor producción de conservas de espárragos, por lo que se predispuso la contratación de operarios de enlatados, empaque, etiquetado y encajonado.

Ciudad de Chincha

El empleo en la ciudad de Chincha disminuyó 6,4%, debido a la caída del empleo en la rama industria manufacturera (-19,4%); este resultado fue a consecuencia de la reducción de campaña de mandarina y palta, las cuales son comercializadas en el mercado nacional e internacional, por lo que se prescindió de operarios en empaquetado y etiquetado. También contribuyó a este decrecimiento del empleo las menores actividades de producción de prendas de vestir, generando el cese de operarios textiles.

Ciudad de Pisco

La variación negativa del empleo se dio a raíz del desempeño desfavorable de la rama industria manufacturera (-12,2%). Este resultado negativo fue producto de la baja producción de conservas de anchoveta, harina y aceite de pescado; así como la reducción de conservas de espárragos para la exportación, por lo que se prescindió de personal administrativo, auxiliares y operarios de producción.

GRÁFICO N° 02
CIUDADES DE CHINCHA, ICA Y PISCO: VARIACIÓN ANUAL DEL EMPLEO EN EMPRESAS
PRIVADAS FORMALS DE 10 A MÁS TRABAJADORES POR RAMAS DE ACTIVIDAD
ECONÓMICA, ENERO 2019/ENERO 2018
 (Variación porcentual)

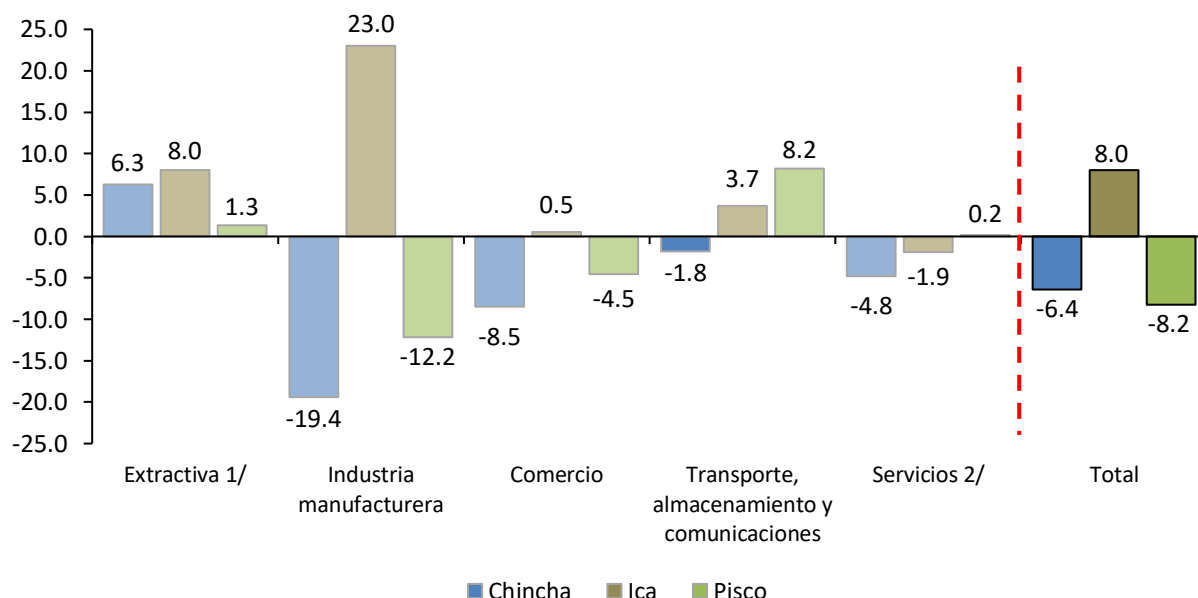

Nota: La información corresponde al primer día de cada mes. La variación anual se refiere al cambio porcentual del empleo en el mes indicado respecto al mismo mes del año anterior.

1/ Conformada por las subramas agricultura y pesca en la ciudad de Chincha; agricultura en la ciudad de Ica; agricultura, pesca y minería en la ciudad de Pisco.

2/ Conformada por las subramas electricidad, gas y agua; restaurantes y hoteles; establecimientos financieros; servicios prestados a empresas; enseñanza; y servicios sociales y comunales.

Fuente: MTPE - Encuesta Nacional de Variación Mensual del Empleo (ENVME), enero de 2019.

Elaboración: DRTPE - Observatorio Socio Económico Laboral (OSEL) de Ica.

Agradecemos su difusión.

Ica, marzo de 2019

Observatorio Socio Económico Laboral (OSEL) de Ica
 Dirección Regional de Trabajo y Promoción del Empleo de Ica

Av. Grau N.º 148 2do. Piso, teléfono (056) 234709 anexo 608
 Correo electrónico: osel.ica.1@gmail.com
 Web: www.drtpioca.gob.pe

