

**NOTA DE PRENSA N° 01 – 2019**

**EL EMPLEO EN LA CIUDAD DE TACNA DISMINUYÓ 1,4% EN NOVIEMBRE DE 2018**

*Las ramas servicio y comercio impulsaron este comportamiento*

El empleo en empresas privadas formales de 10 a más trabajadores en la ciudad de Tacna registró una disminución de 1,4% en noviembre de 2018, respecto al mismo mes del año anterior. Así informó el Observatorio Socio Económico Laboral (OSEL) de la Dirección Regional de Trabajo y Promoción del Empleo (DRTPE) de Tacna, según resultados de la Encuesta Nacional de Variación Mensual del Empleo (ENVME).

Para el periodo de estudio, la ciudad de Tacna acumuló siete meses continuos de variaciones negativas del empleo. Así también, la caída del empleo registró su mayor descenso en enero de 2018 (-4,7%); a excepción del mes de abril de 2018 (1,2%) donde se observó un leve incremento.

**GRÁFICO N°01**  
**CIUDAD DE TACNA: VARIACIÓN ANUAL DEL EMPLEO EN EMPRESAS PRIVADAS FORMALES DE 10 A MÁS TRABAJADORES, NOVIEMBRE 2017-NOVIEMBRE 2018**  
 (Variación porcentual)

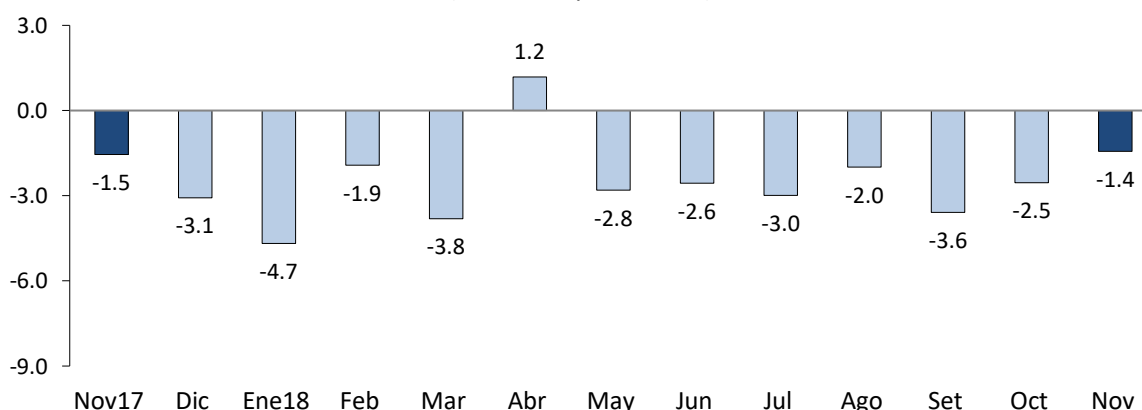

**Nota:** La información corresponde al primer día de cada mes. La variación anual se refiere al cambio porcentual del empleo en el mes indicado respecto al mismo mes del año anterior.

**Fuente:** MTPE - Encuesta Nacional de Variación Mensual del Empleo (ENVME), noviembre 2017-noviembre 2018.

**Elaboración:** DRTPE - Observatorio Socio Económico Laboral (OSEL) de Tacna.

El empleo presentó un comportamiento desfavorable en tres de cinco ramas de actividad económica: extractiva (-6,0%); comercio (-5,2%), servicios (-2,0%). Por otra parte, la rama transporte, almacenamiento y comunicaciones (2,5%); e industria manufacturera (0,9%) contrarrestaron dicho efecto.

En la rama servicios, la variación negativa de empleo se sustentó por el poco dinamismo de las subramas de actividad económica enseñanza y establecimientos financieros. En la subrama enseñanza el comportamiento negativo del empleo se debió a la reducción de la demanda de los servicios educativos en los niveles primaria, secundaria y superior lo que generó la menor contratación de docentes y personal administrativo. De igual

manera, en la subrama establecimientos financieros, la disminución del empleo fue producto al comportamiento desfavorable de los servicios de intermediación financiera, lo que propició el cese de trabajadores que se desempeñaban como asesores financieros y comerciales; promotores de crédito y seguros; representantes financieros; analistas financieros; y ejecutivos de banca.

La variación negativa de empleo en la rama comercio se dio como consecuencia de la disminución en las ventas de productos no especializados; prendas de vestir; alimentos y bebidas; productos farmacéuticos; y artículos de perfumería; lo que justificó el cese de trabajadores que se desempeñaban como vendedores, auxiliares, choferes, supervisores y técnicos farmacéuticos.

Finalmente, en la rama transporte, almacenamiento y comunicaciones, la menor demanda de vendedores, choferes, auxiliares, cajeros, estibadores, vendedores, y mecánicos se originó como consecuencia de la reducción de los servicios de transporte de pasajeros y carga terrestre.

**GRÁFICO N° 02**  
**CIUDAD DE TACNA: VARIACIÓN ANUAL DEL EMPLEO EN EMPRESAS PRIVADAS FORMALES DE 10 A MÁS TRABAJADORES POR RAMAS DE ACTIVIDAD ECONÓMICA, NOVIEMBRE 2018/NOVIEMBRE 2017**  
(Variación porcentual)

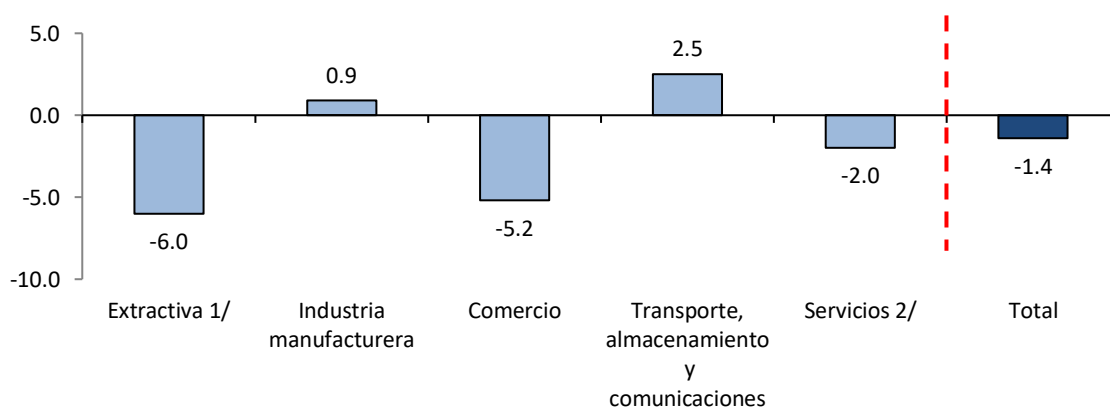

**Nota:** La información corresponde al primer día de cada mes. La variación anual se refiere al cambio porcentual del empleo en el mes indicado respecto al mismo mes del año anterior.

**1/** Comprende la subrama agricultura.

**2/** Comprende las subramas restaurantes y hoteles; establecimientos financieros; servicios prestados a empresas; enseñanza; y servicios sociales y comunales.

**Fuente:** MTPE - Encuesta Nacional de Variación Mensual del Empleo (ENVME), noviembre de 2018.

**Elaboración:** DRTPE - Observatorio Socio Económico Laboral (OSEL) de Tacna.

**Agradecemos su difusión.**

Tacna, enero de 2019

*Dirección Regional de Trabajo y Promoción del Empleo de Tacna.*

*Observatorio Socio Económico Laboral (OSEL) de Tacna.*

*Dirección: Entre A.H.M. Villa Cristo Rey y Pueblo Libre Lte. 13-14 P.J. Augusto B. Leguía*

*Teléfono:(052)314084 – 314098 – 314099 / Anexo 201.*

*Correo electrónico: oseltacna@gmail.com*