

**NOTA DE PRENSA N° 01- 2019**

**EN NOVIEMBRE DE 2018 EL EMPLEO DISMINUYÓ 0,8% EN LA CIUDAD DE PUCALLPA**  
*La rama de la actividad económica industria manufacturera presentó una caída en el empleo*

**E**l empleo en empresas privadas formales de 10 a más trabajadores en la ciudad de Pucallpa registró una disminución de 0,8% en noviembre de 2018 respecto al mismo mes del año anterior. Así informó el Observatorio Socio Económico Laboral (OSEL) de la Dirección Regional de Trabajo y Promoción del Empleo (DRTPE) de Ucayali, según resultados de la Encuesta Nacional de Variación Mensual de Empleo (ENVME).

En el periodo de estudio, la ciudad de Pucallpa registró doce meses de resultados negativos, siendo los meses de noviembre (-8,6%) y diciembre (-8,5%) de 2017, los que mostraron una mayor variación negativa.

**GRÁFICO N° 01**  
**CIUDAD DE PUCALLPA: VARIACIÓN ANUAL DEL EMPLEO EN EMPRESAS PRIVADAS FORMALS DE 10 A MÁS TRABAJADORES, NOVIEMBRE 2017-NOVIEMBRE 2018**  
 (Variación Porcentual)

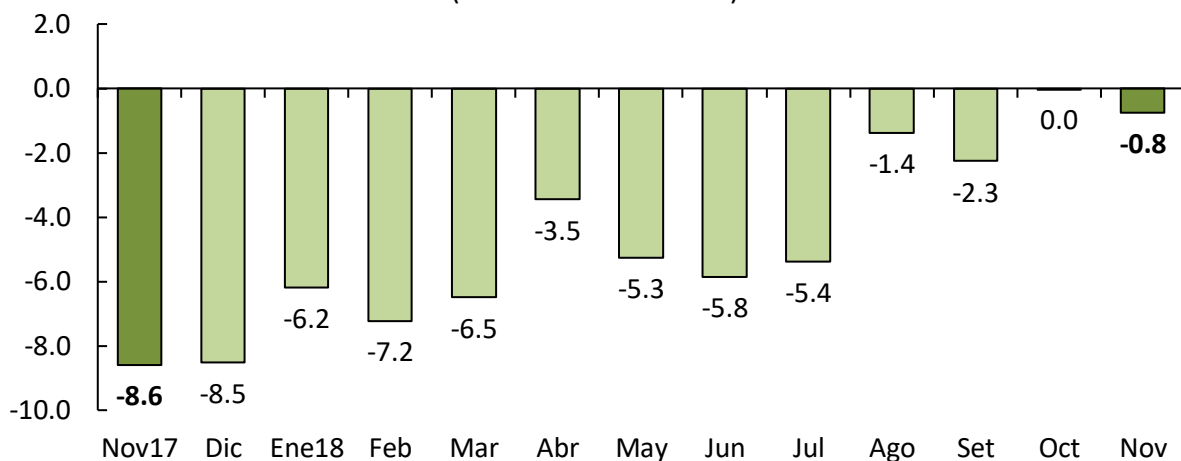

**Nota:** La información corresponde al primer día de cada mes. La variación anual se refiere al cambio porcentual del empleo en el mes indicado respecto al mismo mes del año anterior.

**Fuente:** MTPE - Encuesta Nacional de Variación Mensual del Empleo (ENVME), octubre 2017-noviembre 2018.

**Elaboración:** DRTPE - Observatorio Socio Económico Laboral (OSEL) de Ucayali.

La variación negativa del empleo se dio por el bajo desempeño de la rama de la actividad económica industria manufacturera (-8,8%). En tanto, las ramas que contrarrestaron esta variación fueron servicios (3,0%); extractivas (4,2%); transporte, almacenamiento y comunicaciones (2,9%); y comercio (0,8%).

En la rama industria manufacturera la variación negativa del empleo fue explicada por la baja producción de láminas de triplay, aserrío y cepilladura de manera, lo que originó el cese de operarios de producción, aserradores y despuntadores.

Por el contrario en buen desempeño del empleo en la rama servicios se produjo por la contribución de la subrama de actividad económica enseñanza, este resultado positivo del empleo se explicó por el mayor requerimiento de trabajadores para actividades de enseñanza por parte de las instituciones de educación superior y básica regular, lo que justificó la mayor contratación de docentes y personal administrativo.

En la rama extractiva el resultado positivo del empleo se dio en consecuencia del aporte de la subrama de actividad económica agricultura, la cual se dio a raíz del incremento de las actividades de extracción de madera, lo que originó la mayor contratación de motosierristas.

Finalmente, la variación positiva del empleo en la rama transporte, almacenamiento y comunicaciones estuvo justificada por la mayor demanda de los servicios de transporte fluvial de carga, lo que propició la contratación de trabajadores de mantenimiento, cocineros, motoristas, y estibadores de carga y descarga.

**GRÁFICO N° 02**  
**CIUDAD DE PUCALLPA: VARIACIÓN ANUAL DEL EMPLEO EN EMPRESAS**  
**PRIVADAS FORMALES DE 10 A MÁS TRABAJADORES POR RAMA DE ACTIVIDAD ECONÓMICA,**  
**NOVIEMBRE 2018/NOVIEMBRE 2017**  
 (Variación Porcentual)

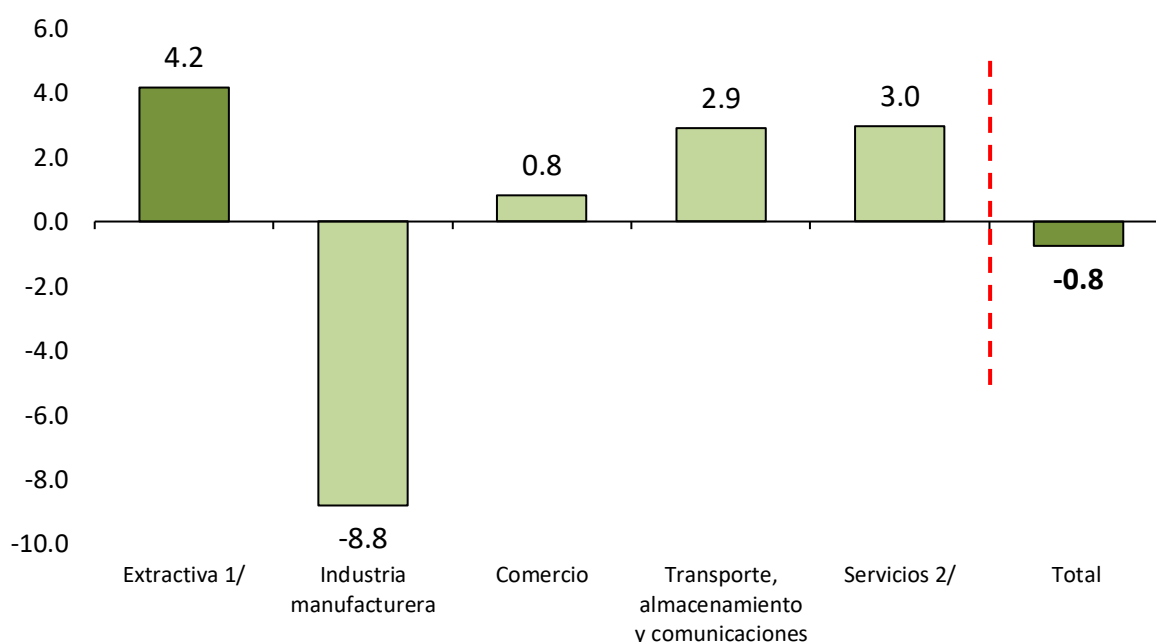

**Nota:** La información corresponde al primer día de cada mes. La variación anual se refiere al cambio porcentual del empleo en el mes indicado respecto al mismo mes del año anterior.

**1/** Conformada por las subramas agricultura y minería.

**2/** Conformada por las subramas restaurantes y hoteles; establecimientos financieros; servicios prestados a empresas; enseñanza; y servicios sociales y comunales.

**Fuente:** MTPE - Encuesta Nacional de Variación Mensual del Empleo (ENVME), noviembre 2018.

**Elaboración:** DRTPE - Observatorio Socio Económico Laboral (OSEL) de Ucayali.

***Agradecemos su difusión.***

*Pucallpa, enero de 2019*