

**NOTA DE PRENSA N° 02- 2019**

**EN DICIEMBRE DE 2018, EL EMPLEO AUMENTO 0,4% EN LA CIUDAD DE PUCALLPA**  
*La rama de la actividad económica industria manufacturera presento una caída en el empleo*

**E**l empleo en empresas privadas formales de 10 a más trabajadores en la ciudad de Pucallpa registró un incremento de 0,4% en diciembre de 2018, respecto al mismo mes del año anterior. Así informó el Observatorio Socio Económico Laboral (OSEL) de la Dirección Regional de Trabajo y Promoción del Empleo (DRTPE) de Ucayali, según resultados de la Encuesta Nacional de Variación Mensual de Empleo (ENVME).

En el periodo de estudio, el mes de diciembre (0,4%) registró una variación positiva, luego de doce meses de continuo decremento.

**GRÁFICO N° 01**  
**CIUDAD DE PUCALLPA: VARIACIÓN ANUAL DEL EMPLEO EN EMPRESAS PRIVADAS FORMALS DE 10 A MÁS TRABAJADORES, DICIEMBRE 2017-DICIEMBRE 2018**  
 (Variación Porcentual)

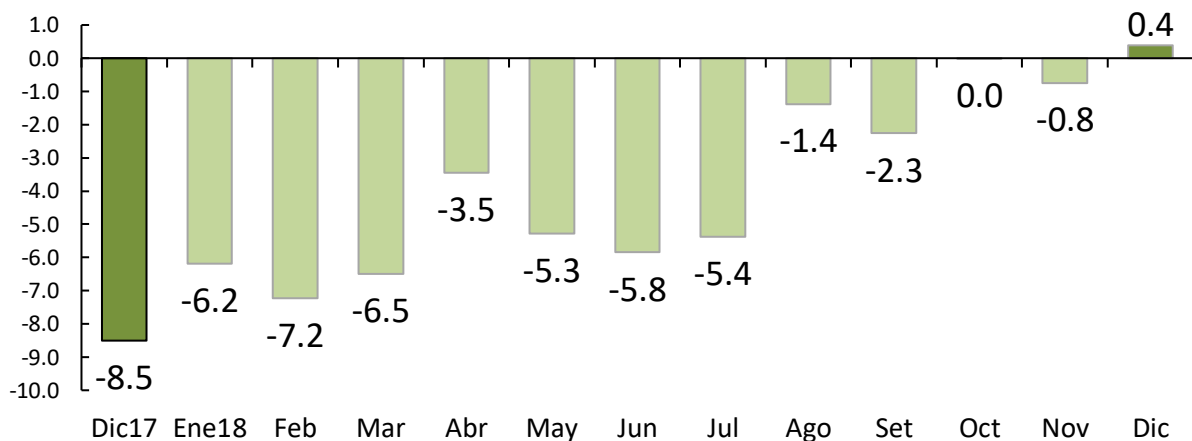

**Nota:** La información corresponde al primer día de cada mes. La variación anual se refiere al cambio porcentual del empleo en el mes indicado respecto al mismo mes del año anterior.

**Fuente:** MTPE - Encuesta Nacional de Variación Mensual del Empleo (ENVME), diciembre 2017- diciembre 2018.

**Elaboración:** DRTPE - Observatorio Socio Económico Laboral (OSEL) de Ucayali.

La variación anual del empleo, se explicó por el desenvolvimiento positivo de las ramas de la actividad económica servicio (4,4%); extractiva (12,1%); comercio (2,1%); transporte, almacenamiento y comunicaciones (3,8%). En tanto, la rama que contrarrestó esta variación fue industria manufacturera (-9,1%).

El buen desempeño del empleo en la rama servicios se produjo por la contribución de la subrama enseñanza. El resultado positivo del empleo se explicó por mayor demanda de trabajadores para actividades de enseñanza en las instituciones de educación superior, los que justifico la mayor contratación de docentes y personal administrativo

En la rama extractiva, la variación positiva del empleo se justificó por el desenvolvimiento favorable de la subrama de actividad económica agricultura. La variación positiva del empleo se dio debido al requerimiento de personal para la extracción de madera, lo que generó la contratación de aserradores de madera.

En la rama comercio la variación del empleo se determinó por el incremento de las ventas al por menor de electrodomésticos en tienda por departamento, productos farmacéuticos y combustible, lo que generó la mayor contratación de trabajadores para las áreas de ventas.

Por el contrario, el resultado negativo del empleo en la rama industria manufacturera se dio a causa de la menor producción de triplay, lo que justificó la salida de personal y operarios de producción.

**GRÁFICO N° 02**  
**CIUDAD DE PUCALLPA: VARIACIÓN ANUAL DEL EMPLEO EN EMPRESAS**  
**PRIVADAS FORMALES DE 10 A MÁS TRABAJADORES POR RAMA DE ACTIVIDAD ECONÓMICA,**  
**DICIEMBRE 2018/DICIEMBRE 2017**  
 (Variación Porcentual)

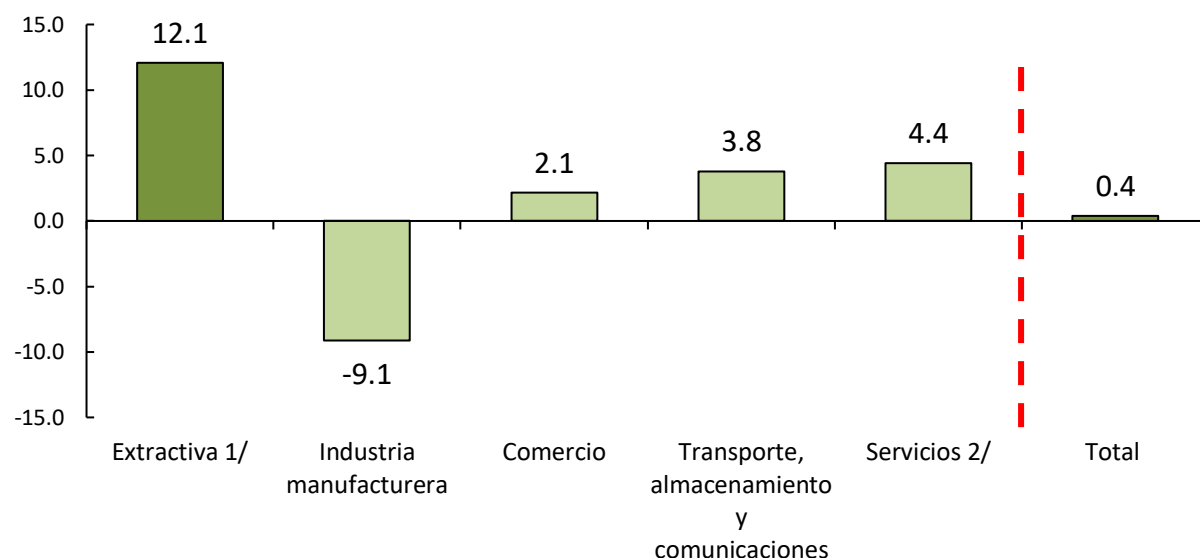

**Nota:** La información corresponde al primer día de cada mes. La variación anual se refiere al cambio porcentual del empleo en el mes indicado respecto al mismo mes del año anterior.

**1/** Conformada por las subramas agricultura y minería.

**2/** Conformada por las subramas restaurantes y hoteles; establecimientos financieros; servicios prestados a empresas; enseñanza; y servicios sociales y comunales.

**Fuente:** MTPE - Encuesta Nacional de Variación Mensual del Empleo (ENVME), diciembre 2018.

**Elaboración:** DRTPE - Observatorio Socio Económico Laboral (OSEL) de Ucayali.

***Agradecemos su difusión.***

*Pucallpa, febrero 2019*