

Nota de prensa N° 02-2019

EN DICIEMBRE DE 2018, EL EMPLEO CRECIÓ EN LA CIUDAD DE PAITA, PIURA Y SULLANA

El crecimiento fue impulsado por la rama industria manufacturera

El empleo en empresas privadas formales de 10 a más trabajadores en las ciudades de Paita, Piura y Sullana registraron variaciones anuales positivas de 21,4%, 10,4% y 6,3% respectivamente en diciembre de 2018, respecto al mismo periodo del año anterior. Así informó el Observatorio Socio Económico Laboral de la Dirección Regional de Trabajo y Promoción del Empleo de Piura según los resultados de la Encuesta Nacional de Variación Mensual del Empleo (ENVME).

Ciudad de Paita

La variación anual del empleo es explicada por el comportamiento positivo de la rama de actividad económica industria manufacturera (25,2%), este resultado se dio como consecuencia de la mayor extracción, transformación y comercialización de productos hidrobiológicos (pota y merluza) para conservas y congelado; lo que generó la mayor contratación de personal en las áreas de envasado, saneamiento, fileteado, congelado y de seguridad.

Ciudad de Piura

El crecimiento del empleo en la ciudad de Piura se dio principalmente en la rama de actividad económica industria manufacturera (25,4%), justificado por el incremento de las actividades en los cultivos de uva de mesa y pimiento para exportación, lo cual generó la incorporación de personal de procesos, empaque, operarios de producción y almacén. Influyó también, en este resultado la campaña temporal de producción de langostino.

Ciudad de Sullana

La variación positiva del empleo se dio por el buen dinamismo de las ramas industria manufacturera (22,3%) y extractiva (24,1%).

En la rama industria manufacturera el incremento del empleo fue impulsado por la mayor disponibilidad de materia prima (pota) para el procesamiento y exportación de congelados. También, contribuyó en este resultado la campaña temporal de producción de frutas frescas (mango, palta y limón) para la comercialización en el mercado nacional y los mercados de Europa, Estados Unidos y Chile, lo que generó la mayor contratación de operarios de producción, técnicos de mantenimiento e inspectores de control de calidad.

El buen desempeño en la rama extractiva se produjo por la contribución de la subrama agricultura, justificada por la mayor producción para la exportación de uva de mesa, pimiento seco y mango para la exportación, lo que justificó la mayor contratación de operarios agrícolas.

Ciudad de Talara

El resultado negativo del empleo en la ciudad de Talara se justificó por el desenvolvimiento desfavorable de la rama servicios (-9,9%), siendo las subramas servicios prestados a empresas, y restaurantes y hoteles las que determinaron la reducción del empleo.

En el primer caso, la reducción de los servicios de montaje de tanques y metalmecánica, generó el cese de operarios de construcción; y mantenimiento de plantas y ductos hidrocarburos.

En el segundo caso, la reducción de los servicios de hospedaje ocasionó el retiro de cocineros, mozos, botones, cuarteros, barman y personal de limpieza.

CIUDADES DE PAITA, PIURA, SULLANA Y TALARA: VARIACIÓN ANUAL DEL EMPLEO EN EMPRESAS PRIVADAS FORMALES DE 10 A MÁS TRABAJADORES POR RAMAS DE ACTIVIDAD ECONÓMICA, DICIEMBRE 2018/DICIEMBRE 2017
(Variación porcentual)

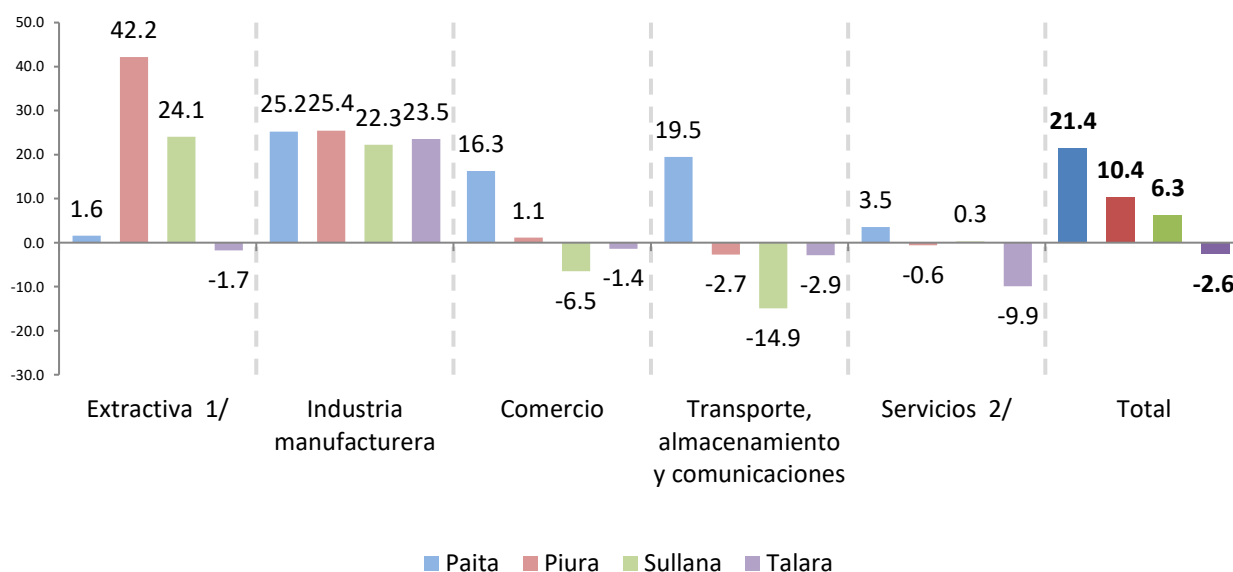

Nota: La información corresponde al primer día de cada mes. La variación anual se refiere al cambio porcentual del empleo en el mes indicado respecto al mismo mes del año anterior.

1/ Conformada por las subramas agricultura, pesca y minería en la ciudad de Paita; agricultura y minería en la ciudad de Piura; agricultura en la ciudad de Sullana; minería en la ciudad de Talara.

2/ Conformada por las subramas establecimientos financieros; servicios prestados a empresas; enseñanza; y servicios sociales y comunales en la ciudad de Paita; electricidad, gas y agua; restaurantes y hoteles; establecimientos financieros; servicios prestados a empresas; enseñanza; y servicios sociales y comunales para la ciudad de Piura; restaurantes y hoteles; establecimientos financieros; servicios prestados a empresas; enseñanza; y servicios sociales y comunales para la ciudad de Sullana; electricidad, gas y agua; restaurantes y hoteles; establecimientos financieros; servicios prestados a empresas; enseñanza; y servicios sociales y comunales para la ciudad de Talara.

Fuente: MTPE - Encuesta Nacional de Variación Mensual del Empleo (ENVME), diciembre 2018.

Elaboración: DRTPE - DPECL - Observatorio Socio Económico Laboral (OSEL) de Piura.

Agradecemos su difusión.

Piura, febrero 2019

Observatorio Socio Económico Laboral (OSEL)

Dirección de Promoción del Empleo y Capacitación Laboral
Dirección Regional de Trabajo y Promoción del Empleo - Piura

Av. Guillermo Irazola Mz. J Lote 4 Urb. Miraflores - Castilla

Teléfono: 073-397242

Correo electrónico: oselpiura@gmail.com sgarciac@regionpiura.gob.pe