

NOTA DE Prensa N° 01 - 2019

EN NOVIEMBRE 2018, EL EMPLEO FORMAL DISMINUYÓ 1,7% EN LA CIUDAD DE CAJAMARCA

La rama de actividad económica Industria manufacturera contrarrestó este resultado

El empleo en empresas privadas formales de 10 a más trabajadores en la ciudad de Cajamarca, registró una disminución de 1,7% en noviembre de 2018, respecto del mismo mes del año anterior. Así informó el Observatorio Socio Económico Laboral (OSEL) de la Dirección Regional de Trabajo y Promoción del Empleo (DRTPE) de Cajamarca, según resultados de la Encuesta Nacional de Variación Mensual del Empleo (ENVME).

En el periodo de estudio, la variación anual del empleo acumuló su décimo tercer mes continuo de variación negativa. Siendo los meses de abril (-3,8%) y julio (-4,1%) de 2018, los periodos que presentaron la mayor variación.

GRÁFICO N° 01
CIUDAD DE CAJAMARCA: VARIACIÓN ANUAL DEL EMPLEO EN EMPRESAS PRIVADAS FORMALES DE 10 A MÁS TRABAJADORES, NOVIEMBRE 2017-NOVIEMBRE 2018
(Variación porcentual)

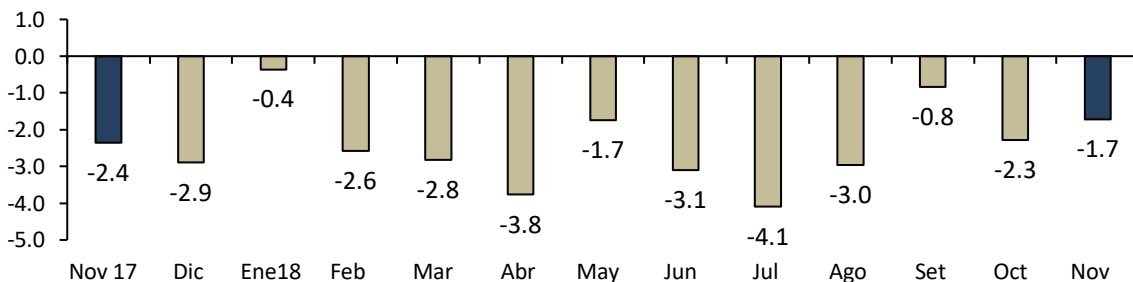

Nota: La información corresponde al primer día de cada mes. La variación anual se refiere al cambio porcentual del empleo en el mes indicado respecto al mismo mes del año anterior.

Fuente: MTPE-Encuesta Nacional de Variación Mensual del Empleo (ENVME), noviembre 2017-noviembre 2018.

Elaboración: DRTPE-Observatorio Socio Económico Laboral (OSEL) de Cajamarca.

La variación negativa del empleo se justificó por el comportamiento negativo de las ramas de actividad económica: extractiva (-8,1%), servicios (-1,9%) y comercio (-3,4%). Por el contrario, las ramas que contrarrestaron este resultado fueron: Industria manufacturera (19,2%); y transporte almacenamiento y comunicaciones (1,6%).

El resultado negativo del empleo en la rama extractiva se justificó por el desenvolvimiento desfavorable de la subrama de actividad económica minería. En la subrama minería la variación negativa del empleo se dio a consecuencia de las menores actividades en las compañías mineras dedicadas a la extracción de

minerales no ferrosos, lo que justificó el cese de choferes, vigilantes, operadores de maquinarias, ayudantes de operaciones.

El resultado negativo del empleo en la rama servicios se dio a causa de las menores actividades en la subrama enseñanza, ocasionado por la reducción de la demanda de servicios educativos por parte de las instituciones de educación superior y básica regular, lo que generó la menor contratación de docentes y personal administrativo.

Asimismo, En la rama comercio, la variación anual del empleo se dio producto de la disminución de las ventas y el término de campañas temporales en las tiendas por departamentos. También, influyó el desempeño negativo de las ventas de artículos de ferretería y abarrotes, por lo que se prescindió de cajeros, impulsores, vendedores y repartidores.

Por el contrario, en la rama industria manufacturera, la mayor demanda de mecánicos, pintores, montajistas, soldadores, operarios, torneros, se originó como consecuencia de la mayor producción de fabricación y reconstrucción de piezas industriales y de maquinarias.

GRÁFICO N° 02
CIUDAD DE CAJAMARCA: VARIACIÓN ANUAL DEL EMPLEO EN EMPRESAS PRIVADAS FORMALES DE 10 A MÁS
TRABAJADORES POR RAMA DE ACTIVIDAD ECONÓMICA, NOVIEMBRE 2018/NOVIEMBRE 2017
(Variación porcentual)

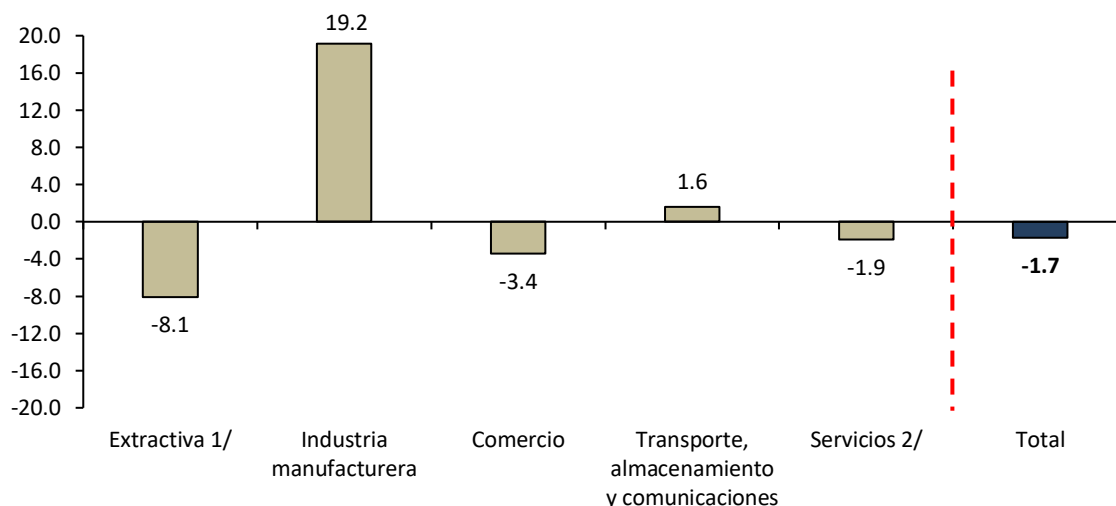

Nota: La información corresponde al primer día de cada mes. La variación anual se refiere al cambio porcentual del empleo en el mes indicado respecto del mismo mes del año anterior.

1/ Comprende las subramas agricultura, pesca y minería.

2/ Comprende las subramas restaurantes y hoteles; establecimientos financieros; servicios prestados a empresas; enseñanza; y servicios sociales y comunales.

Fuente: MTPE-Encuesta Nacional de Variación Mensual del Empleo (ENVME), noviembre de 2018.

Elaboración: DRTPE-Observatorio Socio Económico Laboral (OSEL) de Cajamarca.

Agradecemos su difusión.

Cajamarca, enero de 2019