

**NOTA DE PRENSA N° 02 - 2019**

**EN DICIEMBRE 2018, EL EMPLEO FORMAL DISMINUYO 0,9% EN LA CIUDAD DE CAJAMARCA**

*La rama de actividad económica Industria contrarrestó este resultado*

**E**l empleo en empresas privadas formales de 10 a más trabajadores en la ciudad de Cajamarca, registró una disminución de 0,9% en diciembre de 2018, respecto del mismo mes del año anterior. Así informó el Observatorio Socio Económico Laboral (OSEL) de la Dirección Regional de Trabajo y Promoción del Empleo (DRTPE) de Cajamarca, según resultados de la Encuesta Nacional de Variación Mensual del Empleo (ENVME).

En el periodo de estudio, la ciudad de Cajamarca registró su décimo tercer mes continuo de variación negativa. Asimismo, los resultados más negativos se presentaron en los meses de abril (-3,8%) y julio (-4,1%) de 2018.

**GRÁFICO N° 1**  
**CIUDAD DE CAJAMARCA: VARIACIÓN ANUAL DEL EMPLEO EN EMPRESAS PRIVADAS FORMALES DE 10 A MÁS TRABAJADORES, DICIEMBRE 2017-DICIEMBRE 2018**  
(Variación porcentual)

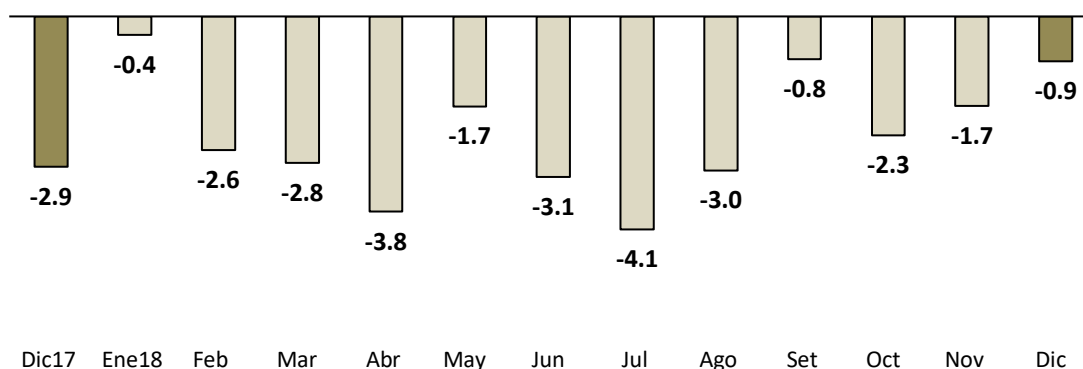

**Nota:** La información corresponde al primer día de cada mes. La variación anual se refiere al cambio porcentual del empleo en el mes indicado respecto del mismo mes del año anterior.

**Fuente:** MTPE-Encuesta Nacional de Variación Mensual del Empleo (ENVME), diciembre 2017-diciembre 2018.

**Elaboración:** DRTPE-Observatorio Socio Económico Laboral (OSEL) de Cajamarca.

El comportamiento negativo de la variación de empleo es justificado por las ramas de actividad económica: extractiva (-6,8%), servicios (-2,0%) y comercio (-2,1%). Por el contrario, las ramas que contrarrestaron este resultado fueron Industria manufacturera (23,1%); y transporte, almacenamiento y comunicaciones (2,0%).

En la rama extractiva, la variación negativa del empleo fue producto del comportamiento desfavorable de la subrama minería. Esto se dio por la reducción de las actividades de extracción de minerales no ferrosos, justificando el retiro de choferes, vigilantes, operadores de maquinarias, ayudantes de operaciones.

En la rama servicios, el bajo dinamismo presentado en las subramas enseñanza se dio por la reducción de la demanda de los servicios educativos en instituciones de nivel superior y educación básica regular, lo que originó la menor contratación de docentes y personal administrativo.

Por otro lado, la rama que contrarrestó este resultado fue industria manufacturera en consecuencia de la mayor fabricación y reconstrucción de piezas; mantenimiento de equipos; y fabricación de productos lácteos, propiciando la contratación de ayudantes, torneros, mecánicos, soldadores, supervisores y analistas agropecuarios.

**GRÁFICO N° 2**  
**CIUDAD DE CAJAMARCA: VARIACIÓN ANUAL DEL EMPLEO EN EMPRESAS PRIVADAS FORMALES DE 10 A MÁS TRABAJADORES POR RAMA DE ACTIVIDAD ECONÓMICA, DICIEMBRE 2018/DICIEMBRE 2017**  
(Variación porcentual)

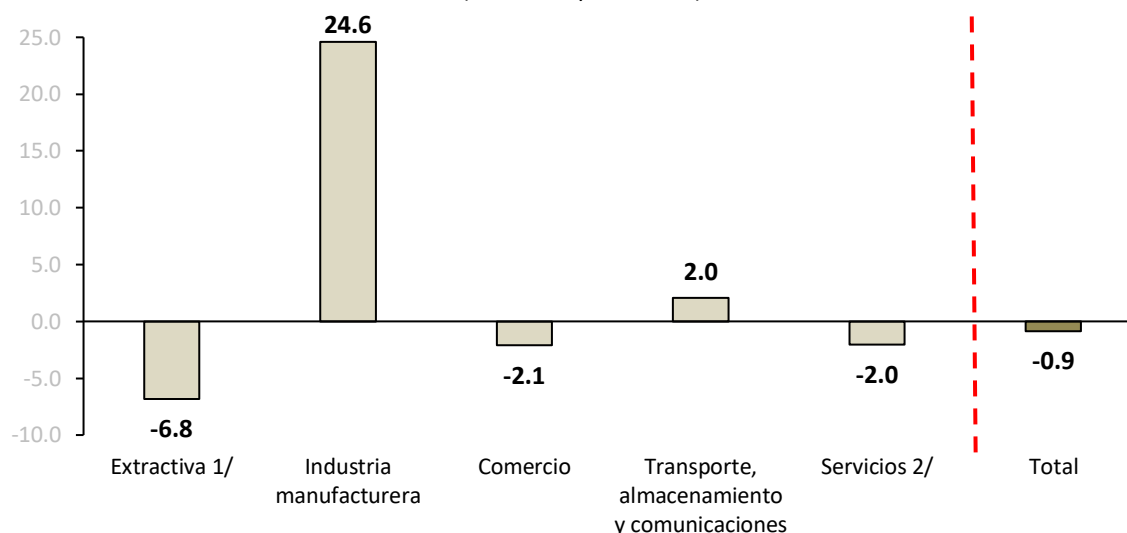

**Nota:** La información corresponde al primer día de cada mes. La variación anual se refiere al cambio porcentual del empleo en el mes indicado respecto del mismo mes del año anterior.

**1/** Comprende las subramas agricultura y minería.

**2/** Comprende las subramas electricidad, gas y agua; restaurantes y hoteles; establecimientos financieros; servicios prestados a empresas; enseñanza; y servicios sociales y comunales.

**Fuente:** MTPE-Encuesta Nacional de Variación Mensual del Empleo (ENVME), diciembre de 2018.

**Elaboración:** DRTPE-Observatorio Socio Económico Laboral (OSEL) de Cajamarca.

**Agradecemos su difusión.**

Cajamarca, febrero de 2019