

NOTA DE PRENSA N° 03 - 2019

EN ENERO 2019, EL EMPLEO FORMAL DISMINUYO 4,4% EN LA CIUDAD DE CAJAMARCA

La rama de actividad económica industria manufacturera contrarrestó este resultado

El empleo empresas privadas formales de 10 a más trabajadores en la ciudad de Cajamarca, registró una disminución de 4,4% en enero de 2019, respecto del mismo mes del año anterior. Así informó el Observatorio Socio Económico Laboral (OSEL) de la Dirección Regional de Trabajo y Promoción del Empleo (DRTPE) de Cajamarca, según resultados de la Encuesta Nacional de Variación Mensual del Empleo (ENVME).

En el periodo de estudio, la variación anual del empleo registró trece meses resultados negativos, siendo los meses de abril, julio de 2018 y enero de 2019 los que mostraron las variaciones más altas.

GRÁFICO N° 01
CIUDAD DE CAJAMARCA: VARIACIÓN ANUAL DEL EMPLEO EN EMPRESAS PRIVADAS FORMALES DE 10 A MÁS TRABAJADORES, ENERO 2018-ENERO 2019
 (Variación porcentual)

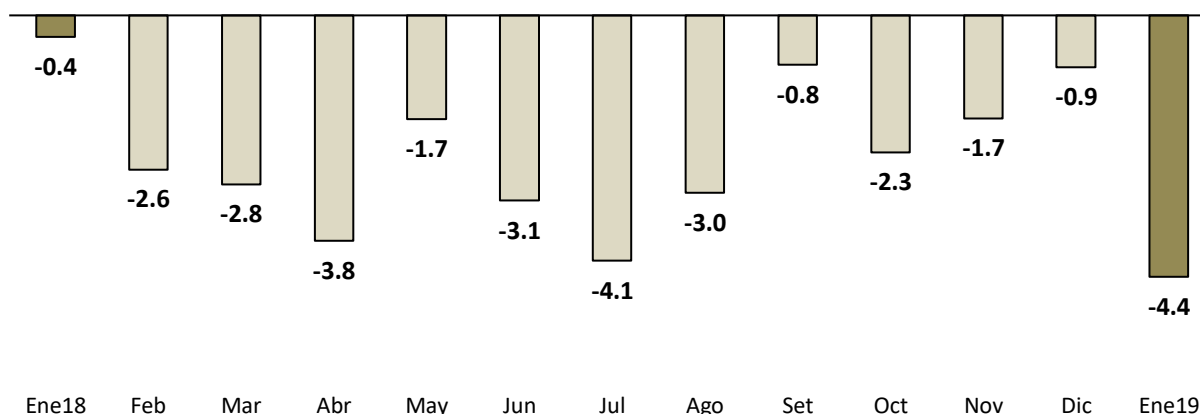

Nota: La información corresponde al primer día de cada mes. La variación anual se refiere al cambio porcentual del empleo en el mes indicado respecto del mismo mes del año anterior.

Fuente: MTPE-Encuesta Nacional de Variación Mensual del Empleo (ENVME), enero 2018-enero 2019.

Elaboración: DRTPE-Observatorio Socio Económico Laboral (OSEL) de Cajamarca.

El comportamiento negativo de la variación empleo es justificado por las ramas de actividad económica: servicios (-10,1%); extractivas (-5,6%); comercio (-1,9%); y transporte, almacenamiento y comunicaciones (-1,3%). Por el contrario, el que contrarrestó este resultado fue la rama de actividad económica industria manufacturera (23,1%).

En la rama servicios el resultado negativo del empleo se produjo por el comportamiento negativo de cuatro de las cinco subramas de actividad económica: enseñanza, servicios sociales y comunales, servicios prestados a empresas, y restaurantes y hoteles.

En la subrama enseñanza, la variación negativa del empleo se dio a causa de la reducción de la demanda de los servicios educativos por parte de las instituciones de educación superior y básica regular, lo que generó la menor contratación de docentes y personal administrativo.

El resultado negativo del empleo en la rama extractiva es justificado por el desenvolvimiento desfavorable de la subrama de actividad económica minería, ocasionado por las menores actividades en las compañías mineras dedicadas a la extracción de minerales no ferrosos, lo que justificó el cese de choferes, vigilantes, operadores de maquinarias, ayudantes de operaciones.

Por el contrario, en la rama industria manufacturera, la mayor demanda de mecánicos, pintores, montajistas, soldadores, operarios, torneros, se originó como consecuencia de la mayor producción de fabricación y reconstrucción de piezas industriales y de maquinarias.

GRÁFICO N° 02
CIUDAD DE CAJAMARCA: VARIACIÓN ANUAL DEL EMPLEO EN EMPRESAS PRIVADAS FORMALES DE 10 A MÁS TRABAJADORES POR RAMA DE ACTIVIDAD ECONÓMICA, ENERO 2019/ENERO 2018
 (Variación porcentual)

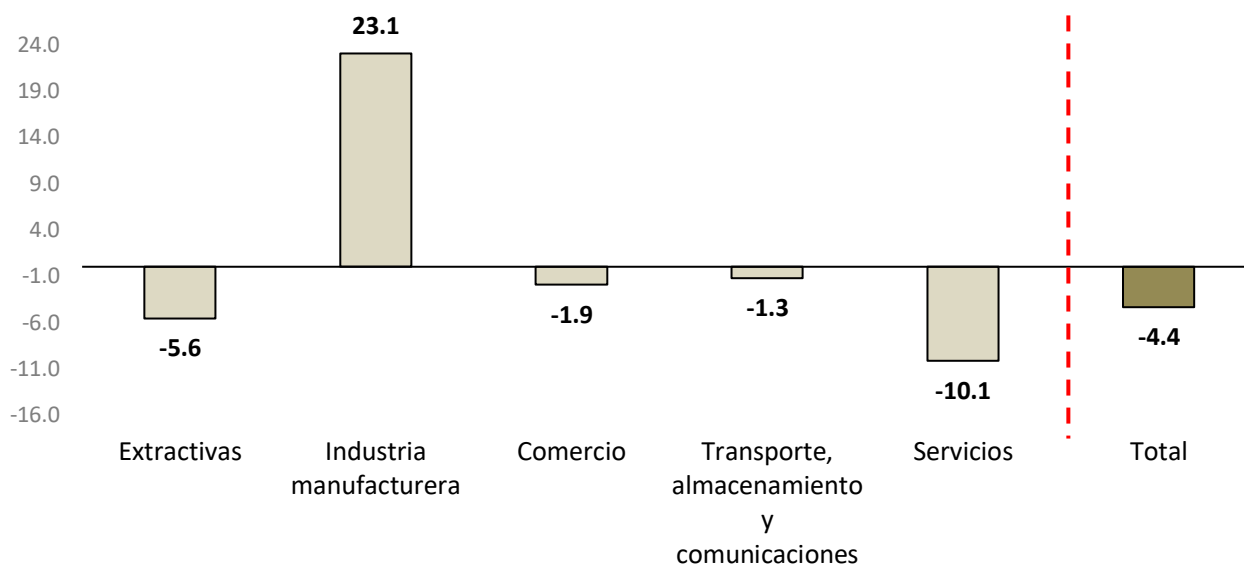

Nota: La información corresponde al primer día de cada mes. La variación anual se refiere al cambio porcentual del empleo en el mes indicado respecto del mismo mes del año anterior.

1/ Comprende las subramas agricultura, pesca y minería.

2/ Comprende las subramas restaurantes y hoteles, establecimientos financieros, servicios prestados a empresas, enseñanza, y servicios sociales y comunales.

Fuente: MTPE-Encuesta Nacional de Variación Mensual del Empleo (ENVME), enero 2019.

Elaboración: DRTPE-Observatorio Socio Económico Laboral (OSEL) de Cajamarca.

Agradecemos su difusión.

Cajamarca, marzo de 2019