

NOTA DE PRENSA N° 01 - 2019

EL EMPLEO FORMAL CRECIÓ 0,4% EN LA CIUDAD DE CUSCO EN ENERO 2019

La rama de actividad comercio impulsó este resultado

El empleo en empresas privadas formales de 10 a más trabajadores en la ciudad de Cusco, registró un crecimiento de 0,4% en enero de 2019, respecto del mismo mes del año anterior. Así informó el Observatorio Socio Económico Laboral (OSEL) de la Dirección Regional de Trabajo y Promoción del Empleo (DRTPE) de Cusco, según resultados de la Encuesta Nacional de Variación Mensual del Empleo (ENVME).

En el periodo de estudio el empleo presentó un comportamiento oscilante. En enero de 2019, la variación anual del empleo registró un incremento después de una caída en el mes de anterior.

GRÁFICO N° 1
CIUDAD DE CUSCO: VARIACIÓN ANUAL DEL EMPLEO EN EMPRESAS PRIVADAS FORMALES DE 10 A MÁS TRABAJADORES, ENERO 2018-ENERO 2019
(Variación porcentual)

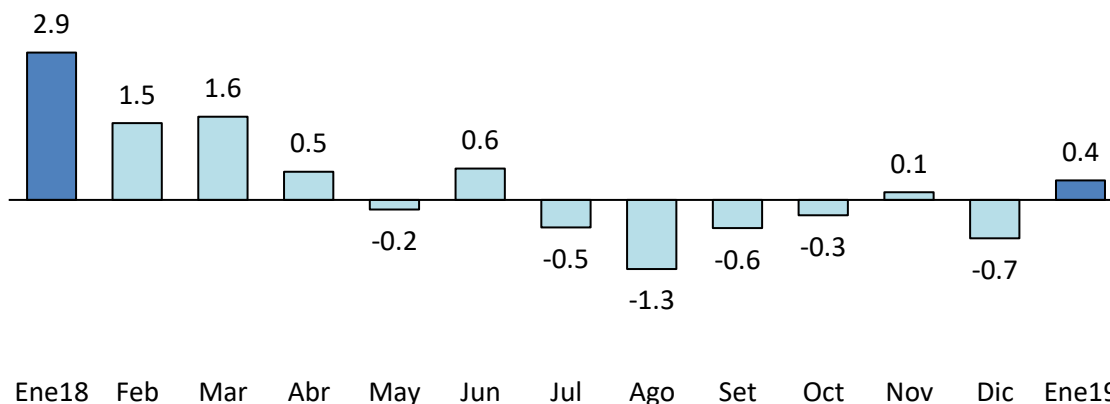

Nota: La información corresponde al primer día de cada mes. La variación anual se refiere a la variación porcentual del mes actual respecto del mismo mes del año anterior.

Fuente: MTPE-Encuesta Nacional de Variación Mensual del Empleo (ENVME), enero 2018-enero 2019.

Elaboración: DRTPE-Observatorio Socio Económico Laboral (OSEL) de Cusco.

La variación anual del empleo fue justificada por el favorable desempeño de las ramas de actividad económica: comercio (2,7%); y transporte, almacenamiento y comunicaciones (2,0%). La rama que contrarrestó esta variación fue industria manufacturera (-7,6%).

En la rama comercio, el ingreso de vendedores, promotores, repartidores, choferes, auxiliares, jefes de almacén, cajeros, reponedores y supervisores; es explicado por la mayor comercialización de productos en supermercados, tiendas por departamentos, retail ferreteros y boticas.

En la rama transporte, almacenamiento y comunicaciones, el mayor requerimiento de choferes, vendedores de boletos, guías turísticos, counter y personal administrativo; fue sustentado por el desempeño favorable de los servicios en las empresas de agencias de viajes y turismo, transporte terrestre de pasajeros, y transporte aéreo.

Por el contrario, en la rama de actividad industria manufacturera la disminución del empleo se debió a la menor fabricación de productos en las industrias dedicadas a la elaboración y venta de chocolatería, así como también en empresas productoras de bebidas elaboradas a base de malta, lo que justificó el cese de personal para mantenimiento, operarios, supervisores, control de calidad y administrativo.

GRÁFICO N° 2
CIUDAD DE CUSCO: VARIACIÓN ANUAL DEL EMPLEO EN EMPRESAS PRIVADAS FORMALES DE 10 A MÁS
TRABAJADORES POR RAMA DE ACTIVIDAD ECONÓMICA, ENERO 2019/ENERO 2018
 (Variación porcentual)

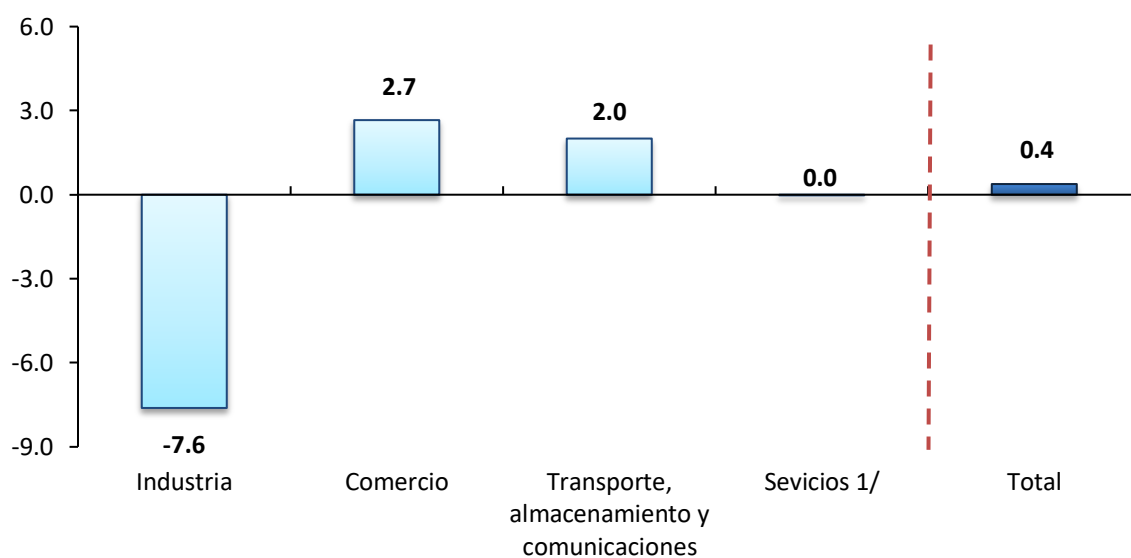

Nota: La información corresponde al primer día de cada mes. La variación anual se refiere a la variación porcentual del mes actual respecto del mismo mes del año anterior.

1/ Conformada por las subramas restaurantes y hoteles; enseñanza; establecimientos financieros; servicios sociales y comunales; y servicios prestados a empresas.

Fuente: MTPE-Encuesta Nacional de Variación Mensual del Empleo (ENVME), enero de 2019.

Elaboración: DRTPE-Observatorio Socio Económico Laboral (OSEL) de Cusco.

Agradecemos su difusión.

Cusco, marzo de 2019