

**NOTA DE PRENSA N° 01 – 2019**

**EN NOVIEMBRE DE 2018, EN LA CIUDAD DE HUANCAVELICA EL EMPLEO DISMINUYÓ 11,3%**

*Las ramas de actividad económica servicios y comercio impulsaron este resultado*

El empleo en empresas privadas formales de 10 a más trabajadores en la ciudad de Huancavelica registró una caída de 11,3% en noviembre del 2018, respecto al mismo mes del año anterior. Así informó la Dirección Regional de Trabajo y Promoción del Empleo (DRTPE) de Huancavelica, según los resultados de la Encuesta Nacional de Variación Mensual del Empleo (ENVME).

En el periodo de estudio, la ciudad de Huancavelica registró su séptimo mes consecutivo de variaciones negativas del empleo de manera continua, siendo el mes de agosto de 2018 donde se presentó la mayor variación negativa (-13,4%). Por el contrario, en el mes de marzo de 2017 presentó la máxima variación positiva del empleo (15,0%).

**GRÁFICO N° 1**  
**CIUDAD DE HUANCAVELICA: VARIACIÓN ANUAL DEL EMPLEO EN EMPRESAS PRIVADAS FORMALS DE 10 A MÁS TRABAJADORES, NOVIEMBRE 2017-NOVIEMBRE 2018**  
(Variación porcentual)

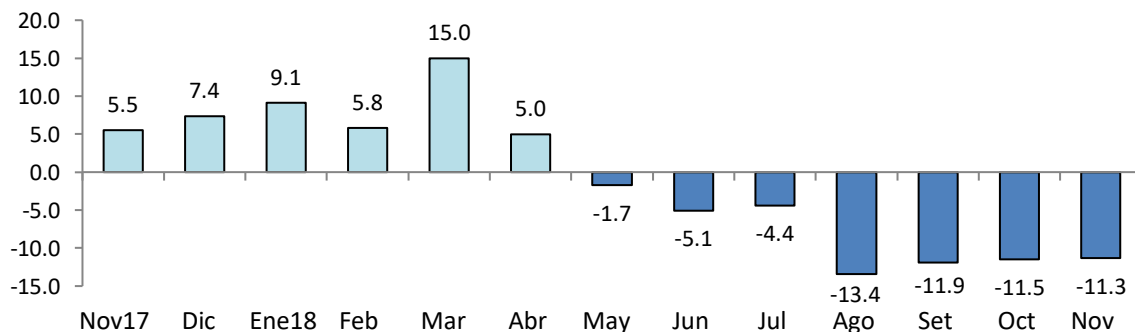

**Nota:** La información corresponde al primer día de cada mes. La variación anual se refiere al cambio porcentual del empleo en el mes indicado respecto al mismo mes del año anterior.

**Fuente:** MTPE-Encuesta Nacional de Variación Mensual del Empleo (ENVME), noviembre 2017-noviembre 2018.

**Elaboración:** DRTPE-Observatorio Socio Económico Laboral (OSEL) de Huancavelica.

La variación negativa del empleo es explicada por el bajo desempeño de las ramas de actividad económica servicios (-9,8%) y comercio (-1,5%).

La reducción del empleo en la rama servicios, fue sustentado por el comportamiento desfavorable de las subramas de servicios sociales y comunales; y electricidad, gas y agua.

En tal sentido, en la subrama servicios sociales y comunales la menor demanda de proyectos sociales y asesorías técnicas productivas, generó la salida de consultores, técnicos agropecuarios, zootecnistas, técnicos industriales y artesanos textiles.

En cuanto a la subrama electricidad, gas y agua la variación negativa del empleo fue producto al bajo dinamismo de generación de energía eléctrica, por lo que se prescindió de obreros.

Finalmente, en la rama comercio la variación negativa del empleo es explicada por la reducción de las ventas de electrodomésticos, por lo que justificó el cese de personal de ventas.

**GRÁFICO N° 2**  
**CIUDAD DE HUANCAMELICA: VARIACIÓN ANUAL DEL EMPLEO EN EMPRESAS PRIVADAS**  
**FORMALES DE 10 A MÁS TRABAJADORES POR RAMA DE ACTIVIDAD ECONÓMICA,**  
**NOVIEMBRE 2018/NOVIEMBRE 2017**  
(Variación porcentual)

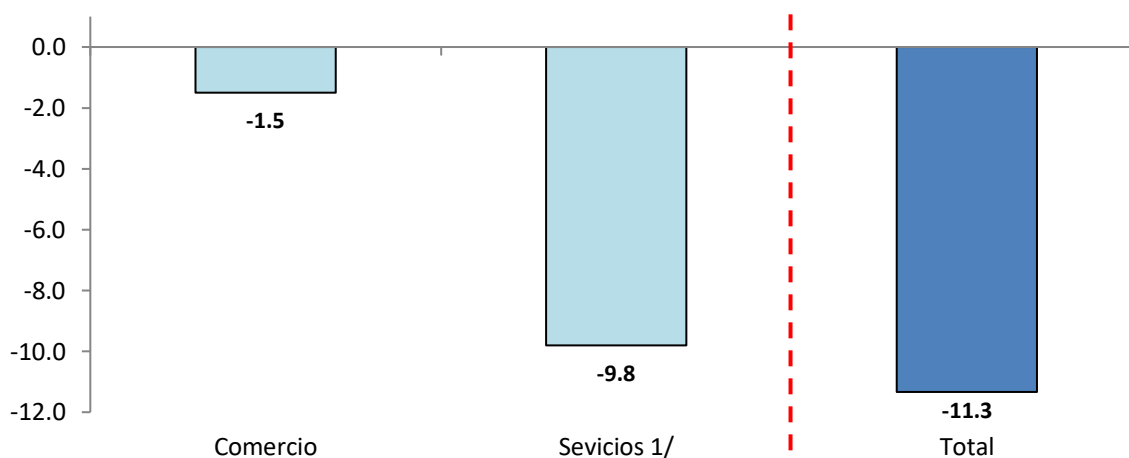

**Nota:** La información corresponde al primer día de cada mes. La variación anual se refiere al cambio porcentual del empleo en el mes indicado respecto al mismo mes del año anterior.

**1/** Conformada por las subramas electricidad, gas y agua; restaurantes y hoteles; establecimientos financieros; enseñanza; y servicios, sociales y comunales.

**Fuente:** MTPE-Encuesta Nacional de Variación Mensual del Empleo (ENVME), noviembre 2018.

**Elaboración:** DRTPE-Observatorio Socio Económico Laboral (OSEL) de Huancavelica.

***Agradecemos su difusión.***

Huancavelica, enero del 2019.