



6AA4AB4B-6D56-4103-9B91-8D28D0B0C0AC

## CONSTANCIA DE PRESENTACIÓN DE INFORME

La Contraloría General de la República hace constar que el/la Titular señor/a **LUIS ALBERTO DIAZ BRAVO**, con DNI N° **41395972**, **GOBERNADOR REGIONAL** de la entidad: **5343 GOBIERNO REGIONAL LAMBAYEQUE**, ha efectuado la remisión virtual a través del Aplicativo Informático de la Contraloría General de la República del **Informe Rendición De Cuentas De Titulares por periodo anual** de la gestión ejercida en **2021**.

Miércoles, 27 de Abril de 2022

**Subgerencia de Prevención e Integridad**  
**Contraloría General de la República**

### Nota:

- La presentación ni el contenido del Informe Rendición De Cuentas De Titulares no constituye un indicador de economía, eficiencia, transparencia o legalidad del gasto o actividades realizadas por la entidad. La información reportada es sujeta de verificación posterior.
- La presente constancia se emite en el marco de la ejecución de la etapa denominada: "Elaboración, aprobación y publicación del Informe de Rendición de Cuentas" del Proceso de Rendición de Cuentas.

LLONTOP  
SAMILLAN Marty  
FIR 16632139  
hard

Firmado digitalmente  
por LLONTOP SAMILLAN  
Marty FIR 16632139 hard  
Fecha: 2022.04.27  
17:58:49 -05'00'

DIAZ BRAVO Luis  
Alberto FAU  
20479569780 soft

Firmado digitalmente  
por DIAZ BRAVO Luis  
Alberto FAU  
20479569780 soft  
Fecha: 2022.04.27  
18:12:38 -05'00'

## INFORME

# "RENDICIÓN DE CUENTAS DE TITULARES POR PERIODO ANUAL"

## GOBIERNO REGIONAL LAMBAYEQUE

CHICLAYO - CHICLAYO – LAMBAYEQUE

Abril 2022

## INFORME DE RENDICIÓN DE CUENTAS DE TITULARES

- I. INFORMACIÓN GENERAL DEL PROCESO DE RENDICIÓN DE CUENTAS DEL PLIEGO
  - 1.1 Información general del titular del pliego
  - 1.2 Información de los titulares de las unidades ejecutoras
  - 1.3 Misión, visión, valores y organigrama
  - 1.4 Logros alcanzados en el periodo de gestión
  - 1.5 Limitaciones en el periodo a rendir
  - 1.6 Recomendaciones de mejora
- II. SECCIÓN I: INFORMACIÓN DE SISTEMAS ADMINISTRATIVOS DE GESTIÓN PÚBLICA
- III. SECCIÓN II: INFORMACIÓN DE INDICADORES SOCIALES Y ECONÓMICOS
- IV. SECCIÓN III: INFORMACIÓN DE BIENES Y SERVICIOS ENTREGADOS POR LA ENTIDAD
- V. SECCIÓN IV: INFORMACIÓN DE AUTOEVALUACIÓN DE LA GESTIÓN DE BIENES Y SERVICIOS ENTREGADOS POR LA ENTIDAD
- VI. ANEXOS DE LOS SISTEMAS DE ADMINISTRATIVOS

## I. INFORMACIÓN GENERAL DEL PROCESO DE RENDICIÓN DE CUENTAS DEL PLIEGO.

### 1.1 Información general de titular de pliego.

|   |                                |  |  |
|---|--------------------------------|--|--|
| Código de la entidad                          | 5343                           |  |  |
| Nombre de la entidad                          | GOBIERNO REGIONAL LAMBAYEQUE   |  |  |
| Apellidos y nombres del titular de la entidad | DIAZ BRAVO LUIS ALBERTO        |  |  |
| Cargo del titular                             | GOBERNADOR REGIONAL            |  |  |
| Tipo de documento de identidad                | DNI                            |  |  |
| N° de documento de identidad                  | 41395972                       |  |  |
| Teléfonos:                                    | 937446071                      |  |  |
| Correo electrónico                            | LDIAZB@REGIONLAMBAYEQUE.GOB.PE |  |  |
| Tipo de informe                               | POR PERIODO ANUAL              |  |  |
| <b>INFORME A REPORTAR</b>                     |                                |  |  |
| Fecha de inicio del periodo reportado:        | 05/02/2021                     | Nro. documento de nombramiento / designación | ACUERDO REGIONAL N° 000075-2021-GR.LAMB/CR [3822730 - 1] |
| Fecha de fin del periodo reportado:           | 31/12/2021                     | Nro. documento de cese de corresponder       |  |
| Fecha de presentación (*):                    |                                |  |  |

(\*) El aplicativo informático llenará dicho campo de forma automática al término del proceso.

### 1.2 Información de los titulares de las unidades ejecutoras

| Titulares de las unidades ejecutoras que intervienen en la elaboración del Informe |  |                                |                              |                                |                             |                             |
|--|--|--------------------------------|------------------------------|--------------------------------|-----------------------------|-----------------------------|
| N°   | Unidad ejecutora   | Tipo de documento de identidad | N° de documento de identidad | Apellidos y nombres            | Fecha de inicio en el cargo | Remitió información (si/no) |
| 1  | UNIDAD DE GESTION EDUCATIVA LOCAL LAMBAYEQUE - UGEL LAMBAYEQUE   | DNI                            | 16449892                     | SUXE CORONEL YANETH            | 31/12/2021                  | SI                          |
| 2  | UNIDAD DE GESTION EDUCATIVA LOCAL FERREÑAFE - UGEL FERREÑAFE     | DNI                            | 16704478                     | JIMENEZ PEREZ GLORIA ELIZABETH | 01/08/2016                  | SI                          |
| 3  | UNIDAD DE GESTION EDUCATIVA LOCAL CHICLAYO - UGEL CHICLAYO       | DNI                            | 16657774                     | PUELLES GONZALES HENRY EDWIN   | 01/12/2021                  | SI                          |
| 4  | PROYECTO ESPECIAL OLMOS-TINAJONES (GOBIERNO REGIONAL LAMBAYEQUE) | DNI                            | 16603746                     | SOLORZANO GONZALES JOSE ARTURO | 07/01/2022                  | SI                          |
| 5  | HOSPITAL REGIONAL LAMBAYEQUE                                     | DNI                            | 16802005                     | IBACETA TELLO CESAR AUGUSTO    | 07/01/2022                  | SI                          |

|    |  |     |          |  |            |    |
|----|--|-----|----------|--|------------|----|
| 6  | HOSPITAL REGIONAL<br>DOCENTE LAS<br>MERCEDES                             | DNI | 16727913 | SERRANO<br>HERNANDEZ<br>JAVIER ANTONIO   | 14/10/2021 | SI |
| 7  | HOSPITAL PROVINCIAL<br>DOCENTE BELEN<br>LAMBAYEQUE                       | DNI | 43578594 | ROJAS RUIZ<br>WILTON RUBEN               | 19/02/2021 | SI |
| 8  | GOBIERNO REGIONAL<br>LAMBAYEQUE  | DNI | 41395972 | DIAZ BRAVO LUIS<br>ALBERTO               | 05/02/2021 | SI |
| 9  | GERENCIA REGIONAL<br>DE TRANSPORTES Y<br>COMUNICACIONES DE<br>LAMBAYEQUE | DNI | 16730856 | GONZALEZ TAPIA<br>DELVER                 | 11/09/2021 | SI |
| 10 | GERENCIA REGIONAL<br>DE SALUD<br>LAMBAYEQUE                              | DNI | 40745355 | RIVAS GUEVARA<br>JUAN ALIPIO             | 27/04/2021 | SI |
| 11 | GERENCIA REGIONAL<br>DE EDUCACION DE<br>LAMBAYEQUE                       | DNI | 16550953 | DELGADO<br>MONTEZA JOSE<br>LUIS          | 28/05/2021 | SI |
| 12 | GERENCIA REGIONAL<br>DE AGRICULTURA<br>LAMBAYEQUE                        | DNI | 80580191 | ESCAJADILLO<br>LLONTOP<br>ORESTERES PAUL | 04/01/2022 | SI |
| 13 | COLEGIO MILITAR ELIAS<br>AGUIRRE   | DNI | 43397333 | FELIX DIAZ JOSE<br>BEDER                 | 01/01/2021 | SI |
| 14 | AUTORIDAD<br>PORTUARIA REGIONAL<br>LAMBAYEQUE                            | DNI | 16791866 | GUIMOYE CADENAS<br>HERMES<br>FRANCISCO   | 01/02/2022 | SI |

## Comentarios

### 1.3 Misión, visión, valores y organigrama

#### a. Misión

Promover el desarrollo social y económico del departamento de Lambayeque y proveer servicios públicos al ciudadano, inclusivos, accesibles y oportunos. (PEI 2019 -2022)

#### b. Visión

Lambayeque nodo articulador del nororiente peruano; con un territorio ordenado, competitivo y sostenible, con alto nivel de institucionalidad, en un marco de equidad, igualdad de género y justicia social". (PDRC 2019 - 2030)

#### c. Valores

- Trabajo en Equipo.
- Compromiso Social.
- Identidad Institucional.
- Mejoramiento Continuo.
- Excelencia Institucional.
- Calidad.
- Servicio.
- Disciplina Laboral.

d. Organigrama

ORGANIGRAMA DEL GOBIERNO REGIONAL DE LAMBAYEQUE

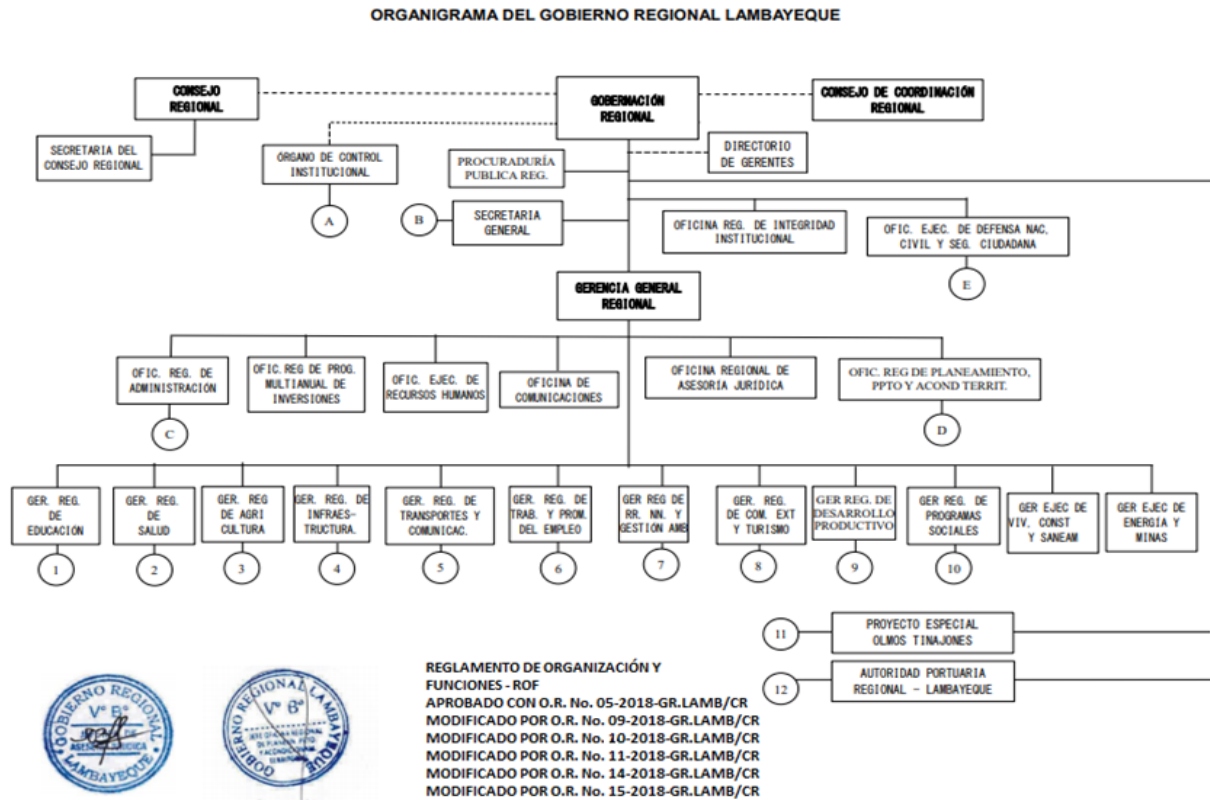

#### **1.4 Logros alcanzados en el periodo de gestión**

- A NIVEL NACIONAL EL GOBIERNO REGIONAL DE LAMBAYEQUE SE UBICA EN EL PUESTO DOS (02) DEL RANKING RESPECTO A SU EJECUCIÓN ¿ SEGÚN PORTAL DE TRANSPARENCIA DEL MINISTERIO DE ECONOMÍA Y FINANZAS.
- PRIMER PUESTO A NIVEL NACIONAL EN FARMACOVIGILANCIA
- 07 CON MERCADOS SALUDABLES (QUE CUMPLEN CON MÁS DEL 80% DE MEDIDAS SANITARIAS)
- SE CUMPLIÓ CON LOS ESTÁNDARES, LOGRADO DEMOSTRAR QUE EL COLEGIO MILITAR ELÍAS AGUIRRE REUNÍA LAS CONDICIONES DE CALIDAD Y MERECE LA ACREDITACIÓN INTERNACIONAL SIN OBSERVACIONES
- PRIMER PUESTO EN NIVEL DE EJECUCIÓN DEL PLAN ESTRATÉGICO REGIONAL EXPORTADOR - 2025 - 60.5% DE AVANCE

#### **1.5 Limitaciones en el periodo a rendir**

LA COYUNTURA SOCIAL QUE VENIMOS ATRAVESANDO PRODUCTO A LA PANDEMÍA, HA CONLLEVADO A LICENCIAS Y TRABAJO REMOTO DE UN GRAN PORCENTAJE DE LOS TRABAJADORES, ORIGINANDO EL RETRASO DE LA ENTRGA DE OBRAS EN LOS PLAZOS ESTABLECIDOS.

#### **1.6 Recomendaciones de mejora**

- SE PRIORIZARÁ LA INVERSION EN EL SECTOR EDUCACION, PARA MEJORAR EL ACCESO DE LA POBLACION LAMBAYECANA
- SEGUIREMOS EN ALERTA Y CON LAS PRECAUCIONES CON RESPECTO AL COVID-19.
- SE REALIZARÁ TRABAJO ARTICULADO CON TODAS LAS UNIDADES EJECUTORAS, PARA EL FORTALECIMIENTO DE LOS OBJETIVOS TRAZADOS
- SE PRIORIZARÁ LOS PROYECTOS DE MAYOR EMBERGADURA E IMPORTANCIA PARA LA REGION
- SE IMPULSARÁ LA REACTIVACION DEL TERMINAL PORTURARIO, LA CUAL DARA MILLONES DE INGRESOS Y PUESTOS DE TRABAJO PARA LOS LAMBAYECANOS.
- SE DIGITALIZARA LA INFORMACION PARA EL ACCESO DE LA INFORMACION.

## II. SECCIÓN I: INFORMACIÓN DE SISTEMAS DE GESTIÓN PÚBLICA

Comprende la información relevante de los 11 Sistemas Administrativos del estado mediante los cuales se organizan las actividades de la administración pública y que tienen por finalidad promover la eficacia y eficiencia siendo de aplicación nacional; Planeamiento Estratégico, Presupuesto Público, Inversión Pública, Abastecimiento, Contabilidad, Tesorería, Endeudamiento Público, Gestión de Recursos Humanos, Defensa Judicial del Estado, Control y Modernización de la Gestión Pública.

### 1. Sistema Nacional de Planeamiento Estratégico

#### 1.1. Información General del PEI (REGISTRADO POR PLIEGO)

Horizonte temporal del PEI

|   |   |  |            |
|---|---|--|------------|
| Año Inicio  | 2019  | Año Fin  | 2024       |
| Resolución que aprueba el PEI vigente                   | ORDENANZA REGIONAL N°000009-2021-GR.LAMB/CR   | Fecha de resolución  | 19/10/2021 |
| Informe técnico CEPLAN                                  | INFORME TECNICO N° D000055-2021-CEPLAN-DNCPPEI  | Fecha de informe técnico   | 25/03/2021 |
| Cantidad objetivos estratégicos institucionales del PEI | 9   | Cantidad objetivos estratégicos Institucionales del PEI con ejecución presupuestal | 8          |
| Link del PEI en el portal de transparencia estándar     | chrome-extension://efaidnbmnnnibpcajpcglclefindmkaj/viewer.html?pdfurl=https%3A%2F%2Fsigla.regionlambayeque.gob.pe%2Fdocs%2Finformacion%2F10012022101506525398449.pdf&clen=2708775&chunk=true |  |            |

#### 1.2. Presupuesto asignado a objetivos estratégicos institucionales del plan estratégico institucional (PEI)

| N° | Unidad ejecutora responsable | Código de OEI | Descripción del OEI | Período reportado | POI Modificado consistente con el PIA | PIM | POI Modificado (en ejecución) | Devengado |
|----|------------------------------|---------------|---------------------|-------------------|---------------------------------------|-----|-------------------------------|-----------|
|    | A                            | B             | C                   | D                 | E                                     | F   | G                             | H         |
|    |                              |               |                     |                   |                                       |     |                               |           |



|   |                              |        |  |      |                |                |                |                |
|---|------------------------------|--------|--|------|----------------|----------------|----------------|----------------|
| 1 | GOBIERNO REGIONAL LAMBAYEQUE | OEI.05 | MEJORAR LOS LOGROS DE APRENDIZAJE DE LOS ESTUDIANTES DE EDUCACIÓN BÁSICA REGULAR DEL DEPARTAMENTO DE LAMBAYEQUE. | 2021 | 6,865,882.00   | 7,303,702.00   | 7,389,851.00   | 6,157,539.00   |
| 2 | GOBIERNO REGIONAL LAMBAYEQUE | OEI.01 | MEJORAR LA GESTIÓN PÚBLICA INSTITUCIONAL   | 2021 | 139,467,550.00 | 141,284,884.00 | 89,590,484.00  | 121,284,884.00 |
| 3 | GOBIERNO REGIONAL LAMBAYEQUE | OEI.04 | MEJORAR LA ATENCIÓN INTEGRAL DE LA SALUD DE LA POBLACIÓN DEL DEPARTAMENTO DE LAMBAYEQUE.                         | 2021 | 261,317,494.00 | 266,407,579.00 | 259,013,775.00 | 247,238,239.00 |
| 4 | GOBIERNO REGIONAL LAMBAYEQUE | OEI.04 | MEJORAR LA ATENCIÓN INTEGRAL DE LA SALUD DE LA POBLACIÓN DEL DEPARTAMENTO DE LAMBAYEQUE.                         | 2021 | 38,196,498.00  | 37,444,777.00  | 36,028,669.00  | 35,576,551.00  |
| 5 | GOBIERNO REGIONAL LAMBAYEQUE | OEI.04 | MEJORAR LA ATENCIÓN INTEGRAL DE LA SALUD DE LA POBLACIÓN DEL DEPARTAMENTO DE LAMBAYEQUE.                         | 2021 | 68,061,878.00  | 74,567,826.00  | 68,046,298.00  | 73,613,748.00  |
| 6 | GOBIERNO REGIONAL LAMBAYEQUE | OEI.04 | MEJORAR LA ATENCIÓN INTEGRAL DE LA SALUD DE LA POBLACIÓN DEL DEPARTAMENTO DE LAMBAYEQUE.                         | 2021 | 97,005,346.00  | 133,564,726.00 | 133,512,383.00 | 128,143,864.00 |
| 7 | GOBIERNO REGIONAL LAMBAYEQUE | OEI.07 | MEJORAR LA PRODUCTIVIDAD DE LOS SECTORES PRODUCTIVOS DEL DEPARTAMENTO DE LAMBAYEQUE                              | 2021 | 224,366,565.00 | 203,995,617.00 | 193,939,328.00 | 197,700,988.00 |

|    |                              |        |  |      |                |                |                |                |
|----|------------------------------|--------|--|------|----------------|----------------|----------------|----------------|
| 8  | GOBIERNO REGIONAL LAMBAYEQUE | OEI.05 | MEJORAR LOS LOGROS DE APRENDIZAJE DE LOS ESTUDIANTES DE EDUCACIÓN BÁSICA REGULAR DEL DEPARTAMENTO DE LAMBAYEQUE. | 2021 | 195,170,817.00 | 97,404,837.00  | 193,939,328.00 | 93,018,338.00  |
| 9  | GOBIERNO REGIONAL LAMBAYEQUE | OEI.08 | MEJORAR LA CONECTIVIDAD DEL DEPARTAMENTO DE LAMBAYEQUE   | 2021 | 7,416,371.00   | 7,303,702.00   | 7,389,851.00   | 9,227,436.00   |
| 10 | GOBIERNO REGIONAL LAMBAYEQUE | OEI.05 | MEJORAR LOS LOGROS DE APRENDIZAJE DE LOS ESTUDIANTES DE EDUCACIÓN BÁSICA REGULAR DEL DEPARTAMENTO DE LAMBAYEQUE. | 2021 | 441,552,195.00 | 441,552,595.00 | 441,552,596.00 | 438,371,697.00 |
| 11 | GOBIERNO REGIONAL LAMBAYEQUE | OEI.05 | MEJORAR LOS LOGROS DE APRENDIZAJE DE LOS ESTUDIANTES DE EDUCACIÓN BÁSICA REGULAR DEL DEPARTAMENTO DE LAMBAYEQUE. | 2021 | 184,901,886.00 | 212,485,670.00 | 184,901,886.00 | 210,094,589.00 |
| 12 | GOBIERNO REGIONAL LAMBAYEQUE | OEI.07 | MEJORAR LA PRODUCTIVIDAD DE LOS SECTORES PRODUCTIVOS DEL DEPARTAMENTO DE LAMBAYEQUE                              | 2021 | 41,334,353.00  | 46,348,402.00  | 41,171,027.00  | 44,766,442.00  |
| 13 | GOBIERNO REGIONAL LAMBAYEQUE | OEI.05 | MEJORAR LOS LOGROS DE APRENDIZAJE DE LOS ESTUDIANTES DE EDUCACIÓN BÁSICA REGULAR DEL DEPARTAMENTO DE LAMBAYEQUE. | 2021 | 22,658,036.00  | 23,691,497.00  | 22,454,932.00  | 22,764,347.00  |

**Nota:**

A, B y C provienen de la información PEI. Información corresponde a pliegos presupuestales.

D, es ingresado por el usuario al momento de crear el informe de rendición de cuentas.

E, F, G y H provienen de la información del POI.

**Reglas:**

A, B y C son obtenidos de la información del PEI.

E es obtenida de la columna Total Fn(CS) de información del POI y se agrupan por objetivo estratégico y pliego presupuestal.

G es obtenida de la columna Total Fn(RE) de información del POI y se agrupan por objetivo estratégico y pliego presupuestal.

H es obtenida de la columna Total Fn(SE) de información del POI y se agrupan por objetivo estratégico y pliego presupuestal.

**Leyenda:**

A: La unidad ejecutora responsable corresponde a la unidad ejecutora responsable del primer indicador de la primera acción estratégica institucional del objetivo estratégico institucional.

### 1.3. Cumplimiento de metas de indicadores de objetivos estratégicos institucional del plan estratégico institucional (PEI)

| N° | Unidad Ejecutora responsable | Código de Objetivo Estratégico Institucional | Descripción del Objetivo Estratégico Institucional                                       | Código del indicador | Nombre del Indicador  | Unidad de Medida | Línea Base Año (*) | Línea Base Valor (*) | Periodo reportado | Valor esperado del Indicador al final del período reportado | Valor obtenido del Indicador al final del período reportado | % de avance del Indicador en el período reportado | Unidad Orgánica Responsable                         |
|----|------------------------------|--|--|----------------------|---|------------------|--------------------|----------------------|-------------------|---|---|---|---|
|    | A                            | B  | C  | D                    | E   | F                | G                  | H                    | I                 | J   | K   | L   | M   |
| 1  | GOBIERNO REGIONAL LAMBAYEQUE | OEI.04                                       | MEJORAR LA ATENCIÓN INTEGRAL DE LA SALUD DE LA POBLACIÓN DEL DEPARTAMENTO DE LAMBAYEQUE. | 1                    | PORCENTAJE DE PREVALENCIA DE ANEMIA DE NIÑOS Y NIÑAS DE 6 A 36 MESES DE EDAD. | PORCENTAJE       | 2017               | 37.60                | 2020              | 33.60   | 29.80   | 79.25   | GERENCIA REGIONAL DE SALUD                          |
| 2  | GOBIERNO REGIONAL LAMBAYEQUE | OEI.07                                       | MEJORAR LA PRODUCTIVIDAD DE LOS SECTORES PRODUCTIVOS DEL DEPARTAMENTO DE LAMBAYEQUE      | 2                    | NÚMERO DE PERSONAS COLOCADAS EN EMPLEOS FORMALES                              | NUMERO           | 2017               | 346.00               | 2020              | 650.00  | 1,726.00  | 100.00  | GERENCIA REGIONAL DE TRABAJO Y PROMOCIÓN DEL EMPLEO |

|   |                              |        |  |   |  |            |      |        |      |        |        |       |  |
|---|------------------------------|--------|--|---|--|------------|------|--------|------|--------|--------|-------|--|
| 3 | GOBIERNO REGIONAL LAMBAYEQUE | OEI.04 | MEJORAR LA ATENCIÓN INTEGRAL DE LA SALUD DE LA POBLACIÓN DEL DEPARTAMENTO DE LAMBAYEQUE.                         | 2 | PORCENTAJE DE PERSONAS AFILIADAS AL SEGURO INTEGRAL DE SALUD ¿SIS                                    | PORCENTAJE | 2017 | 74.20  | 2020 | 76.00  | 71.23  | 93.70 | OFICINA USPP-GERESA                              |
| 4 | GOBIERNO REGIONAL LAMBAYEQUE | OEI.01 | MEJORAR LA GESTIÓN PÚBLICA INSTITUCIONAL   | 1 | PORCENTAJE DE POBLACIÓN CON BUENA PERCEPCIÓN DE LA GESTIÓN PÚBLICA DEL GOBIERNO REGIONAL LAMBAYEQUE. | PORCENTAJE | 2017 | 26.30  | 2021 | 40.00  | 24.10  | 60.25 | OFICINA DE PLANEAMIENTO Y DESARROLLO TERRITORIAL |
| 5 | GOBIERNO REGIONAL LAMBAYEQUE | OEI.05 | MEJORAR LOS LOGROS DE APRENDIZAJE DE LOS ESTUDIANTES DE EDUCACIÓN BÁSICA REGULAR DEL DEPARTAMENTO DE LAMBAYEQUE. | 2 | PORCENTAJE DE LOS ESTUDIANTES DE 2DO GRADO DE PRIMARIA CON RENDIMIENTO SATISFACTORIO EN MATEMÁTICAS. | PORCENTAJE | 2016 | 35.80  | 2019 | 40.80  | 14.60  | 36.00 | GERENCIA REGIONAL DE EDUCACIÓN                   |
| 6 | GOBIERNO REGIONAL LAMBAYEQUE | OEI.07 | MEJORAR LA PRODUCTIVIDAD DE LOS SECTORES PRODUCTIVOS DEL DEPARTAMENTO DE LAMBAYEQUE                              | 1 | NÚMERO DE PRODUCTOS QUE SE INCORPORAN AL MERCADO EXPORTADOR  | NUMERO     | 2018 | 244.00 | 2020 | 251.00 | 172.00 | 18.53 | GERENCIA REGIONAL DE COMERCIO EXTERIOR Y TURISMO |

|   |                              |        |  |   |  |            |      |        |      |        |        |        |   |
|---|------------------------------|--------|--|---|--|------------|------|--------|------|--------|--------|--------|---|
| 7 | GOBIERNO REGIONAL LAMBAYEQUE | OEI.08 | MEJORAR LA CONECTIVIDAD DEL DEPARTAMENTO DE LAMBAYEQUE   | 2 | NÚMERO DE CENTROS POBLADOS RURALES BENEFICIADOS CON LA AMPLIACIÓN DE LA BANDA ANCHA                          | NUMERO     | 2018 | 355.00 | 2020 | 517.00 | 517.00 | 100.00 | GERENCIA REGIONAL DE TRANSPORTES Y COMUNICACIONES |
| 8 | GOBIERNO REGIONAL LAMBAYEQUE | OEI.05 | MEJORAR LOS LOGROS DE APRENDIZAJE DE LOS ESTUDIANTES DE EDUCACIÓN BÁSICA REGULAR DEL DEPARTAMENTO DE LAMBAYEQUE. | 1 | PORCENTAJE DE LOS ESTUDIANTES DE 2DO GRADO DE PRIMARIA CON RENDIMIENTO SATISFACTORIO EN COMPRENSIÓN LECTORA. | PORCENTAJE | 2016 | 48.30  | 2019 | 58.30  | 36.70  | 36.00  | GERENCIA REGIONAL DE EDUCACIÓN                    |

Ver Anexo 1.1 al 1.2 (Adjunto en PDF)

**Nota:**

(\*) Línea Base - Valor. Es el valor del indicador de objetivo estratégico previo a la entrada en vigor del Plan Estratégico Institucional de la Entidad.

**Reglas:**

Columnas de la A a la M, provienen de la información PEI.

Columnas de la G a la L, provienen directamente de CEPLAN, no requieren cálculos.

**Leyenda:**

A: La unidad ejecutora responsable corresponde a la unidad ejecutora responsable de cada indicador de acción estratégica institucional de objetivo estratégico institucional.

F: POI modificado consistente con el PIA: Plan Operativo Institucional consistente con el Presupuesto Institucional de Apertura.

G: PIM: Presupuesto actualizado de la entidad a consecuencia de las modificaciones presupuestarias, tanto a nivel institucional como a nivel funcional programático, efectuadas durante el año fiscal a partir del PIA.

H: POI Modificado en Ejecución: Plan Operativo Institucional Modificado en Ejecución registrado por la entidad en el aplicativo CEPLAN.

I: Devengado: Fase del registro del gasto donde se registra la obligación de pago a consecuencia del compromiso respectivo contraído.

## 2. Sistema Nacional de Presupuesto Público

| N° | Ejecutora | Año | PIA | PIM | Compromiso | Devengado | Girado | Avance % Compromiso | Avance % Devengado | Avance % Girado |
|----|-----------|-----|-----|-----|------------|-----------|--------|---------------------|--------------------|-----------------|
|----|-----------|-----|-----|-----|------------|-----------|--------|---------------------|--------------------|-----------------|

|   |  |      |                  |                  |                  |                  |                  |      |      |      |
|---|--|------|------------------|------------------|------------------|------------------|------------------|------|------|------|
|   | TOTAL GENERAL  |      | 1,293,047,333.37 | 1,696,312,242.00 | 1,600,411,351.82 | 1,590,455,208.55 | 1,582,486,096.96 | 94.3 | 93.8 | 93.3 |
| 1 | PROYECTO ESPECIAL OLMOS-TINAJONES (GOBIERNO REGIONAL LAMBAYEQUE) | 2021 | 163,431,463.00   | 203,995,617.00   | 201,128,765.73   | 197,700,462.59   | 197,700,048.04   | 98.5 | 96.9 | 96.9 |
| 2 | GERENCIA REGIONAL DE EDUCACION DE LAMBAYEQUE                     | 2021 | 21,872,633.00    | 23,692,497.00    | 22,763,305.00    | 22,763,305.00    | 22,763,010.00    | 96.0 | 96.0 | 96.0 |
| 3 | UNIDAD DE GESTION EDUCATIVA LOCAL FERREÑAFE - UGEL FERREÑAFE     | 2021 | 80,232,940.00    | 97,404,837.00    | 93,006,954.00    | 93,006,786.00    | 93,000,282.00    | 95.4 | 95.4 | 95.4 |
| 4 | UNIDAD DE GESTION EDUCATIVA LOCAL LAMBAYEQUE - UGEL LAMBAYEQUE   | 2021 | 184,861,745.00   | 212,485,670.00   | 210,080,581.00   | 210,080,581.00   | 210,079,493.00   | 98.8 | 98.8 | 98.8 |
| 5 | UNIDAD DE GESTION EDUCATIVA LOCAL CHICLAYO - UGEL CHICLAYO       | 2021 | 385,277,595.00   | 441,552,595.00   | 403,776,769.00   | 403,764,204.00   | 403,801,315.00   | 91.4 | 91.4 | 91.4 |
| 6 | HOSPITAL REGIONAL LAMBAYEQUE                                     | 2021 | 74,846,179.00    | 133,564,726.00   | 127,788,755.40   | 127,788,755.40   | 122,313,984.93   | 95.6 | 95.6 | 91.5 |
| 7 | HOSPITAL REGIONAL DOCENTE LAS MERCEDES                           | 2021 | 47,887,884.00    | 74,567,826.00    | 73,477,961.00    | 73,477,961.00    | 73,467,542.00    | 98.5 | 98.5 | 98.5 |

|    |  |      |                |                |                |                |                |      |      |      |
|----|--|------|----------------|----------------|----------------|----------------|----------------|------|------|------|
| 8  | HOSPITAL<br>PROVINCIAL<br>DOCENTE<br>BELEN<br>LAMBAYEQUE                       | 2021 | 24,432,394.00  | 37,444,777.00  | 35,549,406.54  | 35,533,966.91  | 35,533,622.91  | 94.9 | 94.8 | 94.8 |
| 9  | GOBIERNO<br>REGIONAL<br>LAMBAYEQUE   | 2021 | 119,256,722.00 | 141,832,834.00 | 127,314,623.00 | 121,147,511.00 | 121,135,949.00 | 89.7 | 85.4 | 85.4 |
| 10 | GERENCIA<br>REGIONAL DE<br>TRANSPORTES<br>Y<br>COMUNICACIONES DE<br>LAMBAYEQUE | 2021 | 6,907,800.00   | 9,701,473.00   | 9,231,231.94   | 9,227,436.14   | 9,226,377.16   | 95.1 | 95.1 | 95.1 |
| 11 | GERENCIA<br>REGIONAL DE<br>SALUD<br>LAMBAYEQUE                                 | 2021 | 157,681,606.00 | 266,407,579.00 | 246,562,220.79 | 246,561,770.79 | 246,479,894.13 | 92.5 | 92.5 | 92.5 |
| 12 | GERENCIA<br>REGIONAL DE<br>AGRICULTURA<br>LAMBAYEQUE                           | 2021 | 20,191,290.00  | 46,348,402.00  | 43,573,403.05  | 43,245,093.35  | 40,827,203.42  | 94.0 | 93.3 | 88.0 |
| 13 | COLEGIO<br>MILITAR ELIAS<br>AGUIRRE  | 2021 | 6,157,375.37   | 7,303,702.00   | 6,157,375.37   | 6,157,375.37   | 6,157,375.37   | 84.3 | 84.3 | 84.3 |
| 14 | AUTORIDAD<br>PORTUARIA<br>REGIONAL<br>LAMBAYEQUE                               | 2021 | 9,707.00       | 9,707.00       | 0.00           | 0.00           | 0.00           | 0.0  | 0.0  | 0.0  |

Ver Anexo 2.1 al 2.4 (Adjunto en PDF)

**Nota:** Se toman en consideración las denominaciones usadas en sistema de consulta amigable del SIAF.

**Reglas:** La información se carga automáticamente en base a los rangos de fecha del periodo del informe (año-mes, inicio-fin)

### 3. Sistema Nacional de Programación Multianual y Gestión de Inversiones

#### 3.1. Inversión pública

| N° | Unidad Ejecutora Presupuestal                                    | Cantidad total de Inversiones cerradas | Cantidad total Inversiones Activas | Costo Total de las Inversiones activas | Monto devengado acumulado de las Inversiones activas | Monto devengado de las Inversiones activas del periodo reportado |
|----|--|--|------------------------------------|--|--|--|
|    | TOTAL GENERAL  | 13                                     | 134                                | 474,546,389.49                         | 332,604,091.51                                       | 193,779,222.98   |
| 1  | PROYECTO ESPECIAL OLMOS-TINAJONES (GOBIERNO REGIONAL LAMBAYEQUE) | 4                                      | 2                                  | 142,024,064.89                         | 16,575,500.89  | 4,131,983.99   |
| 2  | UNIDAD DE GESTION EDUCATIVA LOCAL FERREÑAFE - UGEL FERREÑAFE     | 0                                      | 0                                  | 0.00                                   | 0.00   | 0.00   |
| 3  | UNIDAD DE GESTION EDUCATIVA LOCAL LAMBAYEQUE - UGEL LAMBAYEQUE   | 0                                      | 0                                  | 0.00                                   | 0.00   | 0.00   |
| 4  | HOSPITAL REGIONAL LAMBAYEQUE                                     | 3                                      | 13                                 | 39,719,545.54                          | 12,572,111.00  | 0.00   |
| 5  | HOSPITAL REGIONAL DOCENTE LAS MERCEDES                           | 0                                      | 9                                  | 4,105,733.00                           | 4,105,733.00   | 4,105,733.00   |
| 6  | HOSPITAL PROVINCIAL DOCENTE BELEN LAMBAYEQUE                     | 6                                      | 10                                 | 36,801,472.69                          | 4,427,916.33   | 0.00   |
| 7  | GOBIERNO REGIONAL LAMBAYEQUE                                     | 0                                      | 75                                 | 89,909,987.36                          | 269,235,439.04                                       | 185,042,570.07   |
| 8  | GERENCIA REGIONAL DE TRANSPORTES Y COMUNICACIONES DE LAMBAYEQUE  | 0                                      | 0                                  | 0.00                                   | 0.00   | 0.00   |
| 9  | GERENCIA REGIONAL DE SALUD LAMBAYEQUE                            | 0                                      | 17                                 | 32,883,110.59                          | 18,837,491.96  | 0.00   |
| 10 | GERENCIA REGIONAL DE AGRICULTURA LAMBAYEQUE                      | 0                                      | 8                                  | 129,102,475.42                         | 6,849,899.29   | 498,935.92   |
| 11 | AUTORIDAD PORTUARIA REGIONAL LAMBAYEQUE                          | 0                                      | 0                                  | 0.00                                   | 0.00   | 0.00   |

Ver Anexo 3.1 (Adjunto en PDF)

**Nota:** Se toman en consideración las denominaciones usadas en sistema de consulta avanzada del MEF, debido a la variedad de tipos de formatos que existen en el Banco de Inversiones

**Reglas:** La cantidad de inversiones que forman parte del reporte, se conforma de todas las inversiones en estado Activo a la fecha de corte, más las inversiones con estado Cerrado dentro de periodo a rendir

### 3.2. Obras públicas

| N° | Unidad Ejecutora Presupuestal | Cantidad de obras | Cantidad de obras en Ejecución | Cantidad de obras Sin Ejecución | Cantidad de obras Finalizadas | Cantidad de obras Paralizadas | Monto Total de Exp. Técnico | Montos Total Adicionales al Exp. Técnico | Monto Valorizado Real |
|----|-------------------------------|-------------------|--------------------------------|---------------------------------|-------------------------------|-------------------------------|-----------------------------|--|-----------------------|
|    | TOTAL GENERAL                 | 59                | 14                             | 0                               | 39                            | 6                             | 389,341,005.60              | 4,951,040.39                             | 205,298,174.59        |



|    |  |    |    |   |    |   |                |              |                |
|----|--|----|----|---|----|---|----------------|--------------|----------------|
| 1  | PROYECTO ESPECIAL OLMOS-TINAJONES (GOBIERNO REGIONAL LAMBAYEQUE) | 7  | 0  | 0 | 6  | 1 | 17,260,925.13  | 1,678,352.32 | 17,644,863.37  |
| 2  | UNIDAD DE GESTION EDUCATIVA LOCAL FERREÑAFE - UGEL FERREÑAFE     | 0  | 0  | 0 | 0  | 0 | 0.00           | 0.00         | 0.00           |
| 3  | UNIDAD DE GESTION EDUCATIVA LOCAL LAMBAYEQUE - UGEL LAMBAYEQUE   | 0  | 0  | 0 | 0  | 0 | 0.00           | 0.00         | 0.00           |
| 4  | HOSPITAL REGIONAL LAMBAYEQUE                                     | 0  | 0  | 0 | 0  | 0 | 0.00           | 0.00         | 0.00           |
| 5  | HOSPITAL REGIONAL DOCENTE LAS MERCEDES                           | 1  | 0  | 0 | 0  | 1 | 1,200,000.00   | 0.00         | 1,200,000.00   |
| 6  | GOBIERNO REGIONAL LAMBAYEQUE                                     | 46 | 14 | 0 | 29 | 3 | 343,081,150.58 | 3,245,675.25 | 159,148,197.94 |
| 7  | GERENCIA REGIONAL DE TRANSPORTES Y COMUNICACIONES DE LAMBAYEQUE  | 0  | 0  | 0 | 0  | 0 | 0.00           | 0.00         | 0.00           |
| 8  | GERENCIA REGIONAL DE SALUD LAMBAYEQUE                            | 0  | 0  | 0 | 0  | 0 | 0.00           | 0.00         | 0.00           |
| 9  | GERENCIA REGIONAL DE AGRICULTURA LAMBAYEQUE                      | 5  | 0  | 0 | 4  | 1 | 27,798,929.89  | 27,012.82    | 27,305,113.28  |
| 10 | AUTORIDAD PORTUARIA REGIONAL LAMBAYEQUE                          | 0  | 0  | 0 | 0  | 0 | 0.00           | 0.00         | 0.00           |

Ver Anexo 3.2 (Adjunto en PDF)

#### 4. Sistema Nacional de Contabilidad (REGISTRADO POR PLIEGO)

##### 4.1. AUTORIDAD PORTUARIA REGIONAL LAMBAYEQUE

##### INFORMACIÓN FINANCIERA

##### 4.1.1 Estados de situación Financiera por pliego.

Ver Anexo 4.1: EF-1(Adjunto en PDF)

|                     |                     |                                   |                     |
|---------------------|---------------------|-----------------------------------|---------------------|
| Activo Corriente    | 30,211.96           | Pasivo Corriente                  | 11,781.00           |
| Activo No Corriente | 1,065,306.81        | Pasivo No Corriente               | 0.00                |
|                     |                     | Patrimonio                        | 1,083,737.77        |
| <b>Total Activo</b> | <b>1,095,518.77</b> | <b>Total Pasivo y Patrimonio)</b> | <b>1,095,518.77</b> |

#### 4.1.2 Estados de Gestión por pliego.

Ver Anexo 4.2: EF-2 (Adjunto en PDF)

|  |                  |
|--|------------------|
| Ingresos   | 0.00             |
| Costos y Gastos                                    | -5,970.21        |
| <b>Resultado del Ejercicio Superávit (Déficit)</b> | <b>-5,970.21</b> |

#### 4.1.3 Estado de Cambios de Patrimonio Neto por pliego.

Ver Anexo 4.3: EF-3 (Adjunto en PDF)

|                             |                     |
|-----------------------------|---------------------|
| Hacienda Nacional           | 1,089,707.98        |
| Hacienda Nacional Adicional | 0.00                |
| Resultados No Realizados    | 0.00                |
| Reservas                    | 0.00                |
| Resultados Acumulados       | -5,970.21           |
| <b>Total</b>                | <b>1,083,737.77</b> |

#### 4.1.4 Estado de Flujo de Efectivo por pliego.

Ver Anexo 4.4: EF-3 (Adjunto en PDF)

##### A. ACTIVIDADES DE OPERACIÓN

|  |             |
|--|-------------|
| Entradas de Efectivo   | 0.00        |
| (-) Salidas de Efectivo  | 0.00        |
| <b>Aumento (Disminución) del Efectivo y Equivalentes al Efectivo</b> | <b>0.00</b> |

##### B. ACTIVIDADES DE INVERSIÓN

|           |  |                 |
|-----------|--|-----------------|
|           | Entradas de Efectivo   | 0.00            |
|           | (-) Salidas de Efectivo  | 0.00            |
|           | <b>Aumento (Disminución) del Efectivo y Equivalentes al Efectivo</b>       | <b>0.00</b>     |
| <b>C.</b> | <b>ACTIVIDADES DE FINANCIAMIENTO</b>                                       |                 |
|           | Entradas de Efectivo   | 0.00            |
|           | (-) Salidas de Efectivo  | 0.00            |
|           | <b>Aumento (Disminución) del Efectivo y Equivalentes al Efectivo</b>       | <b>0.00</b>     |
| <b>D.</b> | <b>Total Aumento (Disminución) del Efectivo y Equivalentes al Efectivo</b> | <b>0.00</b>     |
| <b>E.</b> | <b>Diferencia de Cambio</b>  | <b>0.00</b>     |
| <b>F.</b> | <b>Saldo Efectivo y Equivalentes al efectivo al inicio del ejercicio</b>   | <b>7,978.58</b> |
| <b>G.</b> | <b>Saldo Efectivo y Equivalentes al efectivo al finalizar el ejercicio</b> | <b>7,978.58</b> |

**NOTA:** Para fines de este Anexo, la información a presentar, corresponde a la del semestre culminado al 30 de junio de 2021 con una sola columna (periodo que se informa).

## INFORMACIÓN PRESUPUESTARIA

### 4.1.5 PP-1 Presupuesto Institucional de Ingresos

Ver Anexo 4.5 : PP-1 (Adjunto en PDF)

|   | Presupuesto Institucional de<br>Apertura | Presupuesto Institucional<br>Modificado |
|---|--|---|
| Recursos Ordinarios                           | 9,707.00                                 | 9,707.00                                |
| Recursos Directamente Recaudados              | 0.00                                     | 0.00                                    |
| Recursos por Operaciones Oficiales de Crédito | 0.00                                     | 0.00                                    |
| Donaciones y Transferencias                   | 0.00                                     | 0.00                                    |
| Recursos Determinados                         | 0.00                                     | 0.00                                    |
| <b>Total</b>                                  | <b>9,707.00</b>                          | <b>9,707.00</b>                         |

### 4.1.6 PP-2 Presupuesto Institucional de Gastos

Ver Anexo 4.6: PP-2 (Adjunto en PDF)

|   | Presupuesto Institucional de<br>Apertura | Presupuesto Institucional<br>Modificado |
|---|--|---|
| Recursos Ordinarios                           | 9,707.00                                 | 9,707.00                                |
| Recursos Directamente Recaudados              | 0.00                                     | 0.00                                    |
| Recursos por Operaciones Oficiales de Crédito | 0.00                                     | 0.00                                    |
| Donaciones y Transferencias                   | 0.00                                     | 0.00                                    |

Recursos Determinados

|              |                 |                 |
|--------------|-----------------|-----------------|
|              | 0.00            | 0.00            |
| <b>Total</b> | <b>9,707.00</b> | <b>9,707.00</b> |

#### 4.1.7 EP-1 Estado de Ejecución del Presupuesto de Ingresos y Gastos

Ver Anexo 4.7 – EP-1 (Adjunto en PDF)

##### INGRESOS

|   | <b>Acumulado</b> |
|---|------------------|
| Recursos Ordinarios                           | 0.00             |
| Recursos Directamente Recaudados              | 0.00             |
| Recursos por Operaciones Oficiales de Crédito | 0.00             |
| Donaciones y Transferencias                   | 7,978.58         |
| Recursos Determinados                         | 0.00             |
| <b>Total</b>                                  | <b>7,978.58</b>  |

##### GASTOS

|   | <b>Acumulado</b> |
|---|------------------|
| Recursos Ordinarios                           | 0.00             |
| Recursos Directamente Recaudados              | 0.00             |
| Recursos por Operaciones Oficiales de Crédito | 0.00             |
| Donaciones y Transferencias                   | 0.00             |
| Recursos Determinados                         | 0.00             |
| <b>Total</b>                                  | <b>0.00</b>      |

#### 4.2. COLEGIO MILITAR ELIAS AGUIRRE

##### INFORMACIÓN FINANCIERA

#### 4.2.1 Estados de situación Financiera por pliego.

Ver Anexo 4.1: EF-1 (Adjunto en PDF)

|                     |                      |                                  |                      |
|---------------------|----------------------|----------------------------------|----------------------|
| Activo Corriente    | 359,229.00           | Pasivo Corriente                 | 45,826.63            |
| Activo No Corriente | 67,197,767.84        | Pasivo No Corriente              | 5,193,720.49         |
|                     |                      | Patrimonio                       | 62,317,449.72        |
| <b>Total Activo</b> | <b>67,558,996.84</b> | <b>Total Pasivo y Patrimonio</b> | <b>67,556,996.84</b> |

#### 4.2.2 Estados de Gestión por pliego.

Ver Anexo 4.2: EF-2 (Adjunto en PDF)

|  |                   |
|--|-------------------|
| Ingresos   | 6,191,108.60      |
| Costos y Gastos                                    | 5,530,453.50      |
| <b>Resultado del Ejercicio Superávit (Déficit)</b> | <b>660,655.10</b> |

#### 4.2.3 Estado de Cambios de Patrimonio Neto por pliego.

Ver Anexo 4.3: EF-3 (Adjunto en PDF)

|                             |                      |
|-----------------------------|----------------------|
| Hacienda Nacional           | 8,635,427.34         |
| Hacienda Nacional Adicional | 0.00                 |
| Resultados No Realizados    | 2,780,763.90         |
| Reservas                    | 0.00                 |
| Resultados Acumulados       | 50,901,258.48        |
| <b>Total</b>                | <b>62,317,449.72</b> |

#### 4.2.4 Estado de Flujo de Efectivo por pliego.

Ver Anexo 4.4: EF-3 (Adjunto en PDF)

##### A. ACTIVIDADES DE OPERACIÓN

|  |                  |
|--|------------------|
| Entradas de Efectivo   | 6,197,048.62     |
| (-) Salidas de Efectivo  | 6,139,965.39     |
| <b>Aumento (Disminución) del Efectivo y Equivalentes al Efectivo</b> | <b>57,083.23</b> |

##### B. ACTIVIDADES DE INVERSIÓN

|  |                  |
|--|------------------|
| Entradas de Efectivo   | 0.00             |
| (-) Salidas de Efectivo  | 24,250.00        |
| <b>Aumento (Disminución) del Efectivo y Equivalentes al Efectivo</b> | <b>24,250.00</b> |

##### C. ACTIVIDADES DE FINANCIAMIENTO

|  |             |
|--|-------------|
| Entradas de Efectivo   | 0.00        |
| (-) Salidas de Efectivo  | 0.00        |
| <b>Aumento (Disminución) del Efectivo y Equivalentes al Efectivo</b> | <b>0.00</b> |

##### D. Total Aumento (Disminución) del Efectivo y Equivalentes al Efectivo

|           |
|-----------|
| 32,833.23 |
|-----------|

##### E. Diferencia de Cambio

|      |
|------|
| 0.00 |
|------|

##### F. Saldo Efectivo y Equivalentes al efectivo al inicio del ejercicio

|           |
|-----------|
| 85,837.16 |
|-----------|

##### G. Saldo Efectivo y Equivalentes al efectivo al finalizar el ejercicio

|            |
|------------|
| 118,670.39 |
|------------|

**NOTA:** Para fines de este Anexo, la información a presentar, corresponde a la del semestre culminado al 30 de junio de 2021 con una sola columna (período que se informa).

## INFORMACIÓN PRESUPUESTARIA

### 4.2.5 PP-1 Presupuesto Institucional de Ingresos

Ver Anexo 4.5 : PP-1 (Adjunto en PDF)

|   | <b>Presupuesto Institucional de<br/>Apertura</b> | <b>Presupuesto Institucional<br/>Modificado</b> |
|---|--|---|
| Recursos Ordinarios                           | 5,008,337.00                                     | 5,830,541.00                                    |
| Recursos Directamente Recaudados              | 0.00   | 0.00  |
| Recursos por Operaciones Oficiales de Crédito | 1,392,964.00                                     | 1,392,964.00                                    |
| Donaciones y Transferencias                   | 0.00   | 0.00  |
| Recursos Determinados                         | 0.00   | 0.00  |
| <b>Total</b>                                  | <b>6,401,301.00</b>                              | <b>7,223,505.00</b>                             |

#### 4.2.6 PP-2 Presupuesto Institucional de Gastos

Ver Anexo 4.6: PP-2 (Adjunto en PDF)

|   | <b>Presupuesto Institucional de<br/>Apertura</b> | <b>Presupuesto Institucional<br/>Modificado</b> |
|---|--|---|
| Recursos Ordinarios                           | 5,008,337.00                                     | 5,830,541.00                                    |
| Recursos Directamente Recaudados              | 1,392,964.00                                     | 1,473,161.00                                    |
| Recursos por Operaciones Oficiales de Crédito | 0.00   | 0.00  |
| Donaciones y Transferencias                   | 0.00   | 0.00  |
| Recursos Determinados                         | 0.00   | 0.00  |
| <b>Total</b>                                  | <b>6,401,301.00</b>                              | <b>7,303,702.00</b>                             |

#### 4.2.7 EP-1 Estado de Ejecución del Presupuesto de Ingresos y Gastos

Ver Anexo 4.7 – EP-1 (Adjunto en PDF)

| <b>INGRESOS</b>                               | <b>Acumulado</b>    | <b>GASTOS</b>                                 | <b>Acumulado</b>    |
|---|---------------------|---|---------------------|
| Recursos Ordinarios                           | 5,459,364.04        | Recursos Ordinarios                           | 5,459,364.04        |
| Recursos Directamente Recaudados              | 811,641.72          | Recursos Directamente Recaudados              | 698,011.33          |
| Recursos por Operaciones Oficiales de Crédito | 0.00                | Recursos por Operaciones Oficiales de Crédito | 0.00                |
| Donaciones y Transferencias                   | 0.00                | Donaciones y Transferencias                   | 0.00                |
| Recursos Determinados                         | 0.00                | Recursos Determinados                         | 0.00                |
| <b>Total</b>                                  | <b>6,271,005.76</b> | <b>Total</b>                                  | <b>6,157,375.37</b> |

### 4.3. GERENCIA REGIONAL DE AGRICULTURA LAMBAYEQUE

#### INFORMACIÓN FINANCIERA

##### 4.3.1 Estados de situación Financiera por pliego.

Ver Anexo 4.1: EF-1 (Adjunto en PDF)

|                     |                       |                                   |                       |
|---------------------|-----------------------|-----------------------------------|-----------------------|
| Activo Corriente    | 5,628,983.31          | Pasivo Corriente                  | 5,681,008.72          |
| Activo No Corriente | 94,876,458.83         | Pasivo No Corriente               | 200,606,207.35        |
|                     |                       | Patrimonio                        | 105,781,773.93        |
| <b>Total Activo</b> | <b>100,505,442.14</b> | <b>Total Pasivo y Patrimonio)</b> | <b>100,505,442.14</b> |

#### 4.3.2 Estados de Gestión por pliego.

Ver Anexo 4.2: EF-2 (Adjunto en PDF)

|  |                      |
|--|----------------------|
| Ingresos   | 40,271,571.91        |
| Costos y Gastos                                    | 15,212,383.30        |
| <b>Resultado del Ejercicio Superávit (Déficit)</b> | <b>25,059,188.61</b> |

#### 4.3.3 Estado de Cambios de Patrimonio Neto por pliego.

Ver Anexo 4.3: EF-3 (Adjunto en PDF)

|                             |                       |
|-----------------------------|-----------------------|
| Hacienda Nacional           | 213,182,913.92        |
| Hacienda Nacional Adicional | 0.00                  |
| Resultados No Realizados    | 930,270.83            |
| Reservas                    | 0.00                  |
| Resultados Acumulados       | 319,894,958.68        |
| <b>Total</b>                | <b>105,781,773.93</b> |

#### 4.3.4 Estado de Flujo de Efectivo por pliego.

Ver Anexo 4.4: EF-3 (Adjunto en PDF)

##### A. ACTIVIDADES DE OPERACIÓN

|  |                     |
|--|---------------------|
| Entradas de Efectivo   | 9,033,394.99        |
| (-) Salidas de Efectivo  | 15,894,421.35       |
| <b>Aumento (Disminución) del Efectivo y Equivalentes al Efectivo</b> | <b>6,861,026.36</b> |

##### B. ACTIVIDADES DE INVERSIÓN

|           |  |                      |
|-----------|--|----------------------|
|           | Entradas de Efectivo   | 0.00                 |
|           | (-) Salidas de Efectivo  | 2,600.00             |
|           | <b>Aumento (Disminución) del Efectivo y Equivalentes al Efectivo</b>       | <b>15,894,421.35</b> |
| <b>C.</b> | <b>ACTIVIDADES DE FINANCIAMIENTO</b>                                       |                      |
|           | Entradas de Efectivo   | 0.00                 |
|           | (-) Salidas de Efectivo  | 0.00                 |
|           | <b>Aumento (Disminución) del Efectivo y Equivalentes al Efectivo</b>       | <b>0.00</b>          |
| <b>D.</b> | <b>Total Aumento (Disminución) del Efectivo y Equivalentes al Efectivo</b> | <b>6,861,026.36</b>  |
| <b>E.</b> | <b>Diferencia de Cambio</b>  | <b>0.00</b>          |
| <b>F.</b> | <b>Saldo Efectivo y Equivalentes al efectivo al inicio del ejercicio</b>   | <b>9,338,832.40</b>  |
| <b>G.</b> | <b>Saldo Efectivo y Equivalentes al efectivo al finalizar el ejercicio</b> | <b>2,477,806.04</b>  |

**NOTA:** Para fines de este Anexo, la información a presentar, corresponde a la del semestre culminado al 30 de junio de 2021 con una sola columna (periodo que se informa).

## INFORMACIÓN PRESUPUESTARIA

### 4.3.5 PP-1 Presupuesto Institucional de Ingresos

Ver Anexo 4.5 : PP-1 (Adjunto en PDF)

|   | Presupuesto Institucional de Apertura | Presupuesto Institucional Modificado |
|---|---------------------------------------|--------------------------------------|
| Recursos Ordinarios                           | 0.00                                  | 0.00                                 |
| Recursos Directamente Recaudados              | 0.00                                  | 0.00                                 |
| Recursos por Operaciones Oficiales de Crédito | 0.00                                  | 0.00                                 |
| Donaciones y Transferencias                   | 0.00                                  | 0.00                                 |
| Recursos Determinados                         | 0.00                                  | 0.00                                 |
| <b>Total</b>                                  | <b>0.00</b>                           | <b>0.00</b>                          |

### 4.3.6 PP-2 Presupuesto Institucional de Gastos

Ver Anexo 4.6: PP-2 (Adjunto en PDF)

|   | Presupuesto Institucional de Apertura | Presupuesto Institucional Modificado |
|---|---------------------------------------|--------------------------------------|
| Recursos Ordinarios                           | 0.00                                  | 0.00                                 |
| Recursos Directamente Recaudados              | 0.00                                  | 0.00                                 |
| Recursos por Operaciones Oficiales de Crédito | 0.00                                  | 0.00                                 |
| Donaciones y Transferencias                   | 0.00                                  | 0.00                                 |



Recursos Determinados

|              |             |
|--------------|-------------|
|              | 0.00        |
| <b>Total</b> | <b>0.00</b> |

|  |             |
|--|-------------|
|  | 0.00        |
|  | <b>0.00</b> |

#### 4.3.7 EP-1 Estado de Ejecución del Presupuesto de Ingresos y Gastos

Ver Anexo 4.7 – EP-1 (Adjunto en PDF)

##### INGRESOS

|   | <b>Acumulado</b> |
|---|------------------|
| Recursos Ordinarios                           | 0.00             |
| Recursos Directamente Recaudados              | 0.00             |
| Recursos por Operaciones Oficiales de Crédito | 0.00             |
| Donaciones y Transferencias                   | 0.00             |
| Recursos Determinados                         | 0.00             |
| <b>Total</b>                                  | <b>0.00</b>      |

##### GASTOS

|   | <b>Acumulado</b> |
|---|------------------|
| Recursos Ordinarios                           | 0.00             |
| Recursos Directamente Recaudados              | 0.00             |
| Recursos por Operaciones Oficiales de Crédito | 0.00             |
| Donaciones y Transferencias                   | 0.00             |
| Recursos Determinados                         | 0.00             |
| <b>Total</b>                                  | <b>0.00</b>      |

#### 4.4. GERENCIA REGIONAL DE EDUCACION DE LAMBAYEQUE

##### INFORMACIÓN FINANCIERA

#### 4.4.1 Estados de situación Financiera por pliego.

Ver Anexo 4.1: EF-1 (Adjunto en PDF)

|                     |                     |                                  |                     |
|---------------------|---------------------|----------------------------------|---------------------|
| Activo Corriente    | 516,369.81          | Pasivo Corriente                 | 449,768.56          |
| Activo No Corriente | 7,677,762.50        | Pasivo No Corriente              | 13,812,798.43       |
|                     |                     | Patrimonio                       | -6,068,434.68       |
| <b>Total Activo</b> | <b>8,194,132.31</b> | <b>Total Pasivo y Patrimonio</b> | <b>8,194,132.31</b> |

#### 4.4.2 Estados de Gestión por pliego.

Ver Anexo 4.2: EF-2 (Adjunto en PDF)

|  |                     |
|--|---------------------|
| Ingresos   | 25,341,044.90       |
| Costos y Gastos                                    | -23,522,520.51      |
| <b>Resultado del Ejercicio Superávit (Déficit)</b> | <b>1,818,524.39</b> |

#### 4.4.3 Estado de Cambios de Patrimonio Neto por pliego.

Ver Anexo 4.3: EF-3 (Adjunto en PDF)

|                             |                      |
|-----------------------------|----------------------|
| Hacienda Nacional           | 0.00                 |
| Hacienda Nacional Adicional | 0.00                 |
| Resultados No Realizados    | 0.00                 |
| Reservas                    | 0.00                 |
| Resultados Acumulados       | -6,068,434.68        |
| <b>Total</b>                | <b>-6,068,434.68</b> |

#### 4.4.4 Estado de Flujo de Efectivo por pliego.

Ver Anexo 4.4: EF-3 (Adjunto en PDF)

##### A. ACTIVIDADES DE OPERACIÓN

|  |                 |
|--|-----------------|
| Entradas de Efectivo   | 22,628,533.50   |
| (-) Salidas de Efectivo  | 0.00            |
| <b>Aumento (Disminución) del Efectivo y Equivalentes al Efectivo</b> | <b>3,534.86</b> |

##### B. ACTIVIDADES DE INVERSIÓN

|  |                   |
|--|-------------------|
| Entradas de Efectivo   | 0.00              |
| (-) Salidas de Efectivo  | 137,203.21        |
| <b>Aumento (Disminución) del Efectivo y Equivalentes al Efectivo</b> | <b>137,203.21</b> |

##### C. ACTIVIDADES DE FINANCIAMIENTO

|  |             |
|--|-------------|
| Entradas de Efectivo   | 0.00        |
| (-) Salidas de Efectivo  | 0.00        |
| <b>Aumento (Disminución) del Efectivo y Equivalentes al Efectivo</b> | <b>0.00</b> |

##### D. Total Aumento (Disminución) del Efectivo y Equivalentes al Efectivo

|            |
|------------|
| 133,668.35 |
|------------|

##### E. Diferencia de Cambio

|      |
|------|
| 0.00 |
|------|

##### F. Saldo Efectivo y Equivalentes al efectivo al inicio del ejercicio

|            |
|------------|
| 171,879.00 |
|------------|

##### G. Saldo Efectivo y Equivalentes al efectivo al finalizar el ejercicio

|           |
|-----------|
| 38,210.65 |
|-----------|

**NOTA:** Para fines de este Anexo, la información a presentar, corresponde a la del semestre culminado al 30 de junio de 2021 con una sola columna (periodo que se informa).

## INFORMACIÓN PRESUPUESTARIA

### 4.4.5 PP-1 Presupuesto Institucional de Ingresos

Ver Anexo 4.5 : PP-1 (Adjunto en PDF)

|   | Presupuesto Institucional de Apertura | Presupuesto Institucional Modificado |
|---|---------------------------------------|--------------------------------------|
| Recursos Ordinarios                           | 21,722,488.00                         | 23,547,151.00                        |
| Recursos Directamente Recaudados              | 150,145.00                            | 150,145.00                           |
| Recursos por Operaciones Oficiales de Crédito | 0.00                                  | 12,263.00                            |
| Donaciones y Transferencias                   | 0.00                                  | 48,038.00                            |
| Recursos Determinados                         | 0.00                                  | 60,301.00                            |
| <b>Total</b>                                  | <b>21,872,633.00</b>                  | <b>23,757,597.00</b>                 |

#### 4.4.6 PP-2 Presupuesto Institucional de Gastos

Ver Anexo 4.6: PP-2 (Adjunto en PDF)

|   | Presupuesto Institucional de Apertura | Presupuesto Institucional Modificado |
|---|---------------------------------------|--------------------------------------|
| Recursos Ordinarios                           | 21,722,488.00                         | 23,547,151.00                        |
| Recursos Directamente Recaudados              | 150,145.00                            | 85,045.00                            |
| Recursos por Operaciones Oficiales de Crédito | 0.00                                  | 12,263.00                            |
| Donaciones y Transferencias                   | 0.00                                  | 48,038.00                            |
| Recursos Determinados                         | 0.00                                  | 60,301.00                            |
| <b>Total</b>                                  | <b>21,872,633.00</b>                  | <b>23,692,497.00</b>                 |

#### 4.4.7 EP-1 Estado de Ejecución del Presupuesto de Ingresos y Gastos

Ver Anexo 4.7 – EP-1 (Adjunto en PDF)

| INGRESOS                                      | Acumulado            | GASTOS  | Acumulado            |
|---|----------------------|---|----------------------|
| Recursos Ordinarios                           | 22,656,456.06        | Recursos Ordinarios                           | 22,656,456.06        |
| Recursos Directamente Recaudados              | 84,757.07            | Recursos Directamente Recaudados              | 59,960.00            |
| Recursos por Operaciones Oficiales de Crédito | 12,263.28            | Recursos por Operaciones Oficiales de Crédito | 0.00                 |
| Donaciones y Transferencias                   | 48,038.00            | Donaciones y Transferencias                   | 0.00                 |
| Recursos Determinados                         | 60,302.58            | Recursos Determinados                         | 46,889.00            |
| <b>Total</b>                                  | <b>22,801,515.71</b> | <b>Total</b>                                  | <b>22,763,305.06</b> |

### 4.5. GERENCIA REGIONAL DE SALUD LAMBAYEQUE

#### INFORMACIÓN FINANCIERA

##### 4.5.1 Estados de situación Financiera por pliego.

Ver Anexo 4.1: EF-1 (Adjunto en PDF)

|                     |                       |                                   |                       |
|---------------------|-----------------------|-----------------------------------|-----------------------|
| Activo Corriente    | 126,317,854.87        | Pasivo Corriente                  | 37,791,358.17         |
| Activo No Corriente | 90,377,295.53         | Pasivo No Corriente               | 37,578,394.78         |
|                     |                       | Patrimonio                        | 141,325,397.45        |
| <b>Total Activo</b> | <b>216,695,150.40</b> | <b>Total Pasivo y Patrimonio)</b> | <b>216,695,150.40</b> |

#### 4.5.2 Estados de Gestión por pliego.

Ver Anexo 4.2: EF-2 (Adjunto en PDF)

|  |                      |
|--|----------------------|
| Ingresos   | 431,034,520.66       |
| Costos y Gastos                                    | -353,560,872.98      |
| <b>Resultado del Ejercicio Superávit (Déficit)</b> | <b>77,473,647.68</b> |

#### 4.5.3 Estado de Cambios de Patrimonio Neto por pliego.

Ver Anexo 4.3: EF-3 (Adjunto en PDF)

|                             |                       |
|-----------------------------|-----------------------|
| Hacienda Nacional           | 58,988,108.89         |
| Hacienda Nacional Adicional | 0.00                  |
| Resultados No Realizados    | 14,826,781.27         |
| Reservas                    | 0.00                  |
| Resultados Acumulados       | 67,510,507.29         |
| <b>Total</b>                | <b>141,325,397.45</b> |

#### 4.5.4 Estado de Flujo de Efectivo por pliego.

Ver Anexo 4.4: EF-3 (Adjunto en PDF)

##### A. ACTIVIDADES DE OPERACIÓN

|  |                     |
|--|---------------------|
| Entradas de Efectivo   | 258,929,683.14      |
| (-) Salidas de Efectivo  | -249,205,588.17     |
| <b>Aumento (Disminución) del Efectivo y Equivalentes al Efectivo</b> | <b>9,724,094.97</b> |

##### B. ACTIVIDADES DE INVERSIÓN

|           |  |                      |
|-----------|--|----------------------|
|           | Entradas de Efectivo   | 0.00                 |
|           | (-) Salidas de Efectivo  | -6,146,396.20        |
|           | <b>Aumento (Disminución) del Efectivo y Equivalentes al Efectivo</b>       | <b>-6,146,396.20</b> |
| <b>C.</b> | <b>ACTIVIDADES DE FINANCIAMIENTO</b>                                       |                      |
|           | Entradas de Efectivo   | 0.00                 |
|           | (-) Salidas de Efectivo  | 0.00                 |
|           | <b>Aumento (Disminución) del Efectivo y Equivalentes al Efectivo</b>       | <b>0.00</b>          |
| <b>D.</b> | <b>Total Aumento (Disminución) del Efectivo y Equivalentes al Efectivo</b> | <b>3,577,698.77</b>  |
| <b>E.</b> | <b>Diferencia de Cambio</b>  | <b>0.00</b>          |
| <b>F.</b> | <b>Saldo Efectivo y Equivalentes al efectivo al inicio del ejercicio</b>   | <b>21,595,705.78</b> |
| <b>G.</b> | <b>Saldo Efectivo y Equivalentes al efectivo al finalizar el ejercicio</b> | <b>25,173,404.55</b> |

**NOTA:** Para fines de este Anexo, la información a presentar, corresponde a la del semestre culminado al 30 de junio de 2021 con una sola columna (periodo que se informa).

## INFORMACIÓN PRESUPUESTARIA

### 4.5.5 PP-1 Presupuesto Institucional de Ingresos

Ver Anexo 4.5 : PP-1 (Adjunto en PDF)

|   | Presupuesto Institucional de Apertura | Presupuesto Institucional Modificado |
|---|---------------------------------------|--------------------------------------|
| Recursos Ordinarios                           | 153,290,446.00                        | 176,591,573.00                       |
| Recursos Directamente Recaudados              | 2,000,000.00                          | 46,429,912.00                        |
| Recursos por Operaciones Oficiales de Crédito | 625,199.00                            | 1,202,562.00                         |
| Donaciones y Transferencias                   | 1,206,855.00                          | 25,915,283.00                        |
| Recursos Determinados                         | 559,106.00                            | 2,527,804.00                         |
| <b>Total</b>                                  | <b>157,681,606.00</b>                 | <b>252,667,134.00</b>                |

### 4.5.6 PP-2 Presupuesto Institucional de Gastos

Ver Anexo 4.6: PP-2 (Adjunto en PDF)

|   | Presupuesto Institucional de Apertura | Presupuesto Institucional Modificado |
|---|---------------------------------------|--------------------------------------|
| Recursos Ordinarios                           | 153,290,446.00                        | 176,591,573.00                       |
| Recursos Directamente Recaudados              | 625,199.00                            | 1,202,562.00                         |
| Recursos por Operaciones Oficiales de Crédito | 2,000,000.00                          | 60,170,357.00                        |
| Donaciones y Transferencias                   | 1,206,855.00                          | 25,915,283.00                        |

Recursos Determinados

|              |                       |
|--------------|-----------------------|
|              | 559,106.00            |
| <b>Total</b> | <b>157,681,606.00</b> |

|  |                       |
|--|-----------------------|
|  | 2,527,804.00          |
|  | <b>266,407,579.00</b> |

#### 4.5.7 EP-1 Estado de Ejecución del Presupuesto de Ingresos y Gastos

Ver Anexo 4.7 – EP-1 (Adjunto en PDF)

##### INGRESOS

|   | <b>Acumulado</b>      |
|---|-----------------------|
| Recursos Ordinarios                           | 166,178,374.16        |
| Recursos Directamente Recaudados              | 1,612,012.26          |
| Recursos por Operaciones Oficiales de Crédito | 58,046,226.00         |
| Donaciones y Transferencias                   | 25,937,578.33         |
| Recursos Determinados                         | 2,527,803.78          |
| <b>Total</b>                                  | <b>254,301,994.53</b> |

##### GASTOS

|   | <b>Acumulado</b>      |
|---|-----------------------|
| Recursos Ordinarios                           | 166,178,374.16        |
| Recursos Directamente Recaudados              | 1,099,451.91          |
| Recursos por Operaciones Oficiales de Crédito | 54,239,700.46         |
| Donaciones y Transferencias                   | 23,155,556.84         |
| Recursos Determinados                         | 1,900,156.25          |
| <b>Total</b>                                  | <b>246,573,239.62</b> |

#### 4.6. GERENCIA REGIONAL DE TRANSPORTES Y COMUNICACIONES DE LAMBAYEQUE

##### INFORMACIÓN FINANCIERA

#### 4.6.1 Estados de situación Financiera por pliego.

Ver Anexo 4.1: EF-1 (Adjunto en PDF)

|                     |                       |
|---------------------|-----------------------|
| Activo Corriente    | 3,793,548.11          |
| Activo No Corriente | 251,560,288.01        |
| <b>Total Activo</b> | <b>255,353,836.12</b> |

|                                  |                       |
|----------------------------------|-----------------------|
| Pasivo Corriente                 | 2,846,276.24          |
| Pasivo No Corriente              | 25,052,980.52         |
| Patrimonio                       | 227,454,579.36        |
| <b>Total Pasivo y Patrimonio</b> | <b>255,353,836.12</b> |

#### 4.6.2 Estados de Gestión por pliego.

Ver Anexo 4.2: EF-2 (Adjunto en PDF)

|  |                       |
|--|-----------------------|
| Ingresos   | 124,968,423.22        |
| Costos y Gastos                                    | 6,565,382.31          |
| <b>Resultado del Ejercicio Superávit (Déficit)</b> | <b>118,403,040.91</b> |

#### 4.6.3 Estado de Cambios de Patrimonio Neto por pliego.

Ver Anexo 4.3: EF-3 (Adjunto en PDF)

|                             |                       |
|-----------------------------|-----------------------|
| Hacienda Nacional           | 160,792,744.48        |
| Hacienda Nacional Adicional | 0.00                  |
| Resultados No Realizados    | 3,247,567.28          |
| Reservas                    | 0.00                  |
| Resultados Acumulados       | 63,414,267.60         |
| <b>Total</b>                | <b>227,454,579.36</b> |

#### 4.6.4 Estado de Flujo de Efectivo por pliego.

Ver Anexo 4.4: EF-3 (Adjunto en PDF)

##### A. ACTIVIDADES DE OPERACIÓN

|  |                   |
|--|-------------------|
| Entradas de Efectivo   | 8,233,733.13      |
| (-) Salidas de Efectivo  | 7,645,415.00      |
| <b>Aumento (Disminución) del Efectivo y Equivalentes al Efectivo</b> | <b>588,316.62</b> |

##### B. ACTIVIDADES DE INVERSIÓN

|  |                   |
|--|-------------------|
| Entradas de Efectivo   | 0.00              |
| (-) Salidas de Efectivo  | 109,798.69        |
| <b>Aumento (Disminución) del Efectivo y Equivalentes al Efectivo</b> | <b>109,798.69</b> |

##### C. ACTIVIDADES DE FINANCIAMIENTO

|  |             |
|--|-------------|
| Entradas de Efectivo   | 0.00        |
| (-) Salidas de Efectivo  | 0.00        |
| <b>Aumento (Disminución) del Efectivo y Equivalentes al Efectivo</b> | <b>0.00</b> |

|   |                     |
|---|---------------------|
| <b>D. Total Aumento (Disminución) del Efectivo y Equivalentes al Efectivo</b> | <b>478,517.93</b>   |
| <b>E. Diferencia de Cambio</b>  | <b>0.00</b>         |
| <b>F. Saldo Efectivo y Equivalentes al efectivo al inicio del ejercicio</b>   | <b>648,705.88</b>   |
| <b>G. Saldo Efectivo y Equivalentes al efectivo al finalizar el ejercicio</b> | <b>1,127,223.81</b> |

**NOTA:** Para fines de este Anexo, la información a presentar, corresponde a la del semestre culminado al 30 de junio de 2021 con una sola columna (período que se informa).

## INFORMACIÓN PRESUPUESTARIA

### 4.6.5 PP-1 Presupuesto Institucional de Ingresos

Ver Anexo 4.5 : PP-1 (Adjunto en PDF)

|   | <b>Presupuesto Institucional de<br/>Apertura</b> | <b>Presupuesto Institucional<br/>Modificado</b> |
|---|--|---|
| Recursos Ordinarios                           | 5,858,670.00                                     | 7,957,108.00                                    |
| Recursos Directamente Recaudados              | 0.00   | 0.00  |
| Recursos por Operaciones Oficiales de Crédito | 1,049,130.00                                     | 1,266,286.00                                    |
| Donaciones y Transferencias                   | 0.00   | 478,079.00                                      |
| Recursos Determinados                         | 0.00   | 0.00  |
| <b>Total</b>                                  | <b>6,907,800.00</b>                              | <b>9,701,473.00</b>                             |

#### 4.6.6 PP-2 Presupuesto Institucional de Gastos

Ver Anexo 4.6: PP-2 (Adjunto en PDF)

|   | <b>Presupuesto Institucional de<br/>Apertura</b> | <b>Presupuesto Institucional<br/>Modificado</b> |
|---|--|---|
| Recursos Ordinarios                           | 5,858,670.00                                     | 7,957,108.00                                    |
| Recursos Directamente Recaudados              | 1,049,130.00                                     | 1,266,286.00                                    |
| Recursos por Operaciones Oficiales de Crédito | 0.00   | 0.00  |
| Donaciones y Transferencias                   | 0.00   | 478,079.00                                      |
| Recursos Determinados                         | 0.00   | 0.00  |
| <b>Total</b>                                  | <b>6,907,800.00</b>                              | <b>9,701,473.00</b>                             |

#### 4.6.7 EP-1 Estado de Ejecución del Presupuesto de Ingresos y Gastos

Ver Anexo 4.7 – EP-1 (Adjunto en PDF)

| <b>INGRESOS</b>                               | <b>Acumulado</b>     | <b>GASTOS</b>                                 | <b>Acumulado</b>    |
|---|----------------------|---|---------------------|
| Recursos Ordinarios                           | 7,917,351.95         | Recursos Ordinarios                           | 7,917,351.95        |
| Recursos Directamente Recaudados              | 1,593,184.80         | Recursos Directamente Recaudados              | 1,007,825.66        |
| Recursos por Operaciones Oficiales de Crédito | 0.00                 | Recursos por Operaciones Oficiales de Crédito | 0.00                |
| Donaciones y Transferencias                   | 708,765.53           | Donaciones y Transferencias                   | 302,258.53          |
| Recursos Determinados                         | 0.00                 | Recursos Determinados                         | 0.00                |
| <b>Total</b>                                  | <b>10,219,302.28</b> | <b>Total</b>                                  | <b>9,227,436.14</b> |

### 4.7. GOBIERNO REGIONAL LAMBAYEQUE

#### INFORMACIÓN FINANCIERA

##### 4.7.1 Estados de situación Financiera por pliego.

Ver Anexo 4.1: EF-1 (Adjunto en PDF)



|                     |                       |                                   |                       |
|---------------------|-----------------------|-----------------------------------|-----------------------|
| Activo Corriente    | 53,588,153.97         | Pasivo Corriente                  | 18,209,009.64         |
| Activo No Corriente | 357,605,055.35        | Pasivo No Corriente               | 30,578,530.03         |
|                     |                       | Patrimonio                        | 362,405,669.65        |
| <b>Total Activo</b> | <b>411,193,209.32</b> | <b>Total Pasivo y Patrimonio)</b> | <b>411,193,209.32</b> |

#### 4.7.2 Estados de Gestión por pliego.

Ver Anexo 4.2: EF-2 (Adjunto en PDF)

|  |                      |
|--|----------------------|
| Ingresos   | 123,310,049.23       |
| Costos y Gastos                                    | -203,370,666.18      |
| <b>Resultado del Ejercicio Superávit (Déficit)</b> | <b>80,060,616.95</b> |

#### 4.7.3 Estado de Cambios de Patrimonio Neto por pliego.

Ver Anexo 4.3: EF-3 (Adjunto en PDF)

|                             |                       |
|-----------------------------|-----------------------|
| Hacienda Nacional           | 654,149,865.09        |
| Hacienda Nacional Adicional | 0.00                  |
| Resultados No Realizados    | 4,175,189.11          |
| Reservas                    | 0.00                  |
| Resultados Acumulados       | -295,919,384.55       |
| <b>Total</b>                | <b>362,405,669.65</b> |

#### 4.7.4 Estado de Flujo de Efectivo por pliego.

Ver Anexo 4.4: EF-3 (Adjunto en PDF)

##### A. ACTIVIDADES DE OPERACIÓN

|  |                      |
|--|----------------------|
| Entradas de Efectivo   | 128,886,477.09       |
| (-) Salidas de Efectivo  | -46,467,424.93       |
| <b>Aumento (Disminución) del Efectivo y Equivalentes al Efectivo</b> | <b>82,419,052.16</b> |

##### B. ACTIVIDADES DE INVERSIÓN

|           |  |                       |
|-----------|--|-----------------------|
|           | Entradas de Efectivo   | 0.00                  |
|           | (-) Salidas de Efectivo  | -85,441,736.09        |
|           | <b>Aumento (Disminución) del Efectivo y Equivalentes al Efectivo</b>       | <b>-85,441,736.09</b> |
| <b>C.</b> | <b>ACTIVIDADES DE FINANCIAMIENTO</b>                                       |                       |
|           | Entradas de Efectivo   | 0.00                  |
|           | (-) Salidas de Efectivo  | 0.00                  |
|           | <b>Aumento (Disminución) del Efectivo y Equivalentes al Efectivo</b>       | <b>0.00</b>           |
| <b>D.</b> | <b>Total Aumento (Disminución) del Efectivo y Equivalentes al Efectivo</b> | <b>-3,022,683.93</b>  |
| <b>E.</b> | <b>Diferencia de Cambio</b>  | <b>0.00</b>           |
| <b>F.</b> | <b>Saldo Efectivo y Equivalentes al efectivo al inicio del ejercicio</b>   | <b>7,763,750.36</b>   |
| <b>G.</b> | <b>Saldo Efectivo y Equivalentes al efectivo al finalizar el ejercicio</b> | <b>4,741,066.43</b>   |

**NOTA:** Para fines de este Anexo, la información a presentar, corresponde a la del semestre culminado al 30 de junio de 2021 con una sola columna (periodo que se informa).

## INFORMACIÓN PRESUPUESTARIA

### 4.7.5 PP-1 Presupuesto Institucional de Ingresos

Ver Anexo 4.5 : PP-1 (Adjunto en PDF)

|   | Presupuesto Institucional de<br>Apertura | Presupuesto Institucional<br>Modificado |
|---|--|---|
| Recursos Ordinarios                           | 33,345,605.00                            | 39,772,528.00                           |
| Recursos Directamente Recaudados              | 81,818,009.00                            | 123,029,753.00                          |
| Recursos por Operaciones Oficiales de Crédito | 3,495,588.00                             | 3,832,118.00                            |
| Donaciones y Transferencias                   | 0.00                                     | 943,799.00                              |
| Recursos Determinados                         | 597,520.00                               | 707,199.00                              |
| <b>Total</b>                                  | <b>119,256,722.00</b>                    | <b>168,285,397.00</b>                   |

### 4.7.6 PP-2 Presupuesto Institucional de Gastos

Ver Anexo 4.6: PP-2 (Adjunto en PDF)

|   | Presupuesto Institucional de<br>Apertura | Presupuesto Institucional<br>Modificado |
|---|--|---|
| Recursos Ordinarios                           | 33,345,605.00                            | 39,772,528.00                           |
| Recursos Directamente Recaudados              | 3,495,588.00                             | 2,771,608.00                            |
| Recursos por Operaciones Oficiales de Crédito | 81,818,009.00                            | 97,637,700.00                           |
| Donaciones y Transferencias                   | 0.00                                     | 943,799.00                              |

Recursos Determinados

|              |                       |
|--------------|-----------------------|
|              | 597,520.00            |
| <b>Total</b> | <b>119,256,722.00</b> |

|  |                       |
|--|-----------------------|
|  | 707,199.00            |
|  | <b>141,832,834.00</b> |

#### 4.7.7 EP-1 Estado de Ejecución del Presupuesto de Ingresos y Gastos

Ver Anexo 4.7 – EP-1 (Adjunto en PDF)

##### INGRESOS

|   | <b>Acumulado</b>      |
|---|-----------------------|
| Recursos Ordinarios                           | 37,234,548.61         |
| Recursos Directamente Recaudados              | 3,699,461.06          |
| Recursos por Operaciones Oficiales de Crédito | 83,115,075.01         |
| Donaciones y Transferencias                   | 944,597.98            |
| Recursos Determinados                         | 1,057,902.28          |
| <b>Total</b>                                  | <b>126,051,584.94</b> |

##### GASTOS

|   | <b>Acumulado</b>      |
|---|-----------------------|
| Recursos Ordinarios                           | 37,234,548.61         |
| Recursos Directamente Recaudados              | 1,699,337.06          |
| Recursos por Operaciones Oficiales de Crédito | 81,603,988.67         |
| Donaciones y Transferencias                   | 260,706.97            |
| Recursos Determinados                         | 406,122.32            |
| <b>Total</b>                                  | <b>121,204,703.63</b> |

#### 4.8. HOSPITAL PROVINCIAL DOCENTE BELEN LAMBAYEQUE

##### INFORMACIÓN FINANCIERA

#### 4.8.1 Estados de situación Financiera por pliego.

Ver Anexo 4.1: EF-1 (Adjunto en PDF)

|                     |                      |                                  |                      |
|---------------------|----------------------|----------------------------------|----------------------|
| Activo Corriente    | 7,132,997.59         | Pasivo Corriente                 | 5,795,095.02         |
| Activo No Corriente | 13,912,915.32        | Pasivo No Corriente              | 12,621,147.45        |
|                     |                      | Patrimonio                       | 2,629,670.44         |
| <b>Total Activo</b> | <b>21,045,912.91</b> | <b>Total Pasivo y Patrimonio</b> | <b>21,045,912.91</b> |

#### 4.8.2 Estados de Gestión por pliego.

Ver Anexo 4.2: EF-2 (Adjunto en PDF)

|  |                      |
|--|----------------------|
| Ingresos   | 37,981,546.31        |
| Costos y Gastos                                    | -41,030,258.30       |
| <b>Resultado del Ejercicio Superávit (Déficit)</b> | <b>-3,048,711.99</b> |

#### 4.8.3 Estado de Cambios de Patrimonio Neto por pliego.

Ver Anexo 4.3: EF-3 (Adjunto en PDF)

|                             |                     |
|-----------------------------|---------------------|
| Hacienda Nacional           | 9,094,886.63        |
| Hacienda Nacional Adicional | 0.00                |
| Resultados No Realizados    | 0.00                |
| Reservas                    | 0.00                |
| Resultados Acumulados       | -6,465,216.19       |
| <b>Total</b>                | <b>2,629,670.44</b> |

#### 4.8.4 Estado de Flujo de Efectivo por pliego.

Ver Anexo 4.4: EF-3 (Adjunto en PDF)

##### A. ACTIVIDADES DE OPERACIÓN

|  |                     |
|--|---------------------|
| Entradas de Efectivo   | 37,494,461.86       |
| (-) Salidas de Efectivo  | -35,097,784.95      |
| <b>Aumento (Disminución) del Efectivo y Equivalentes al Efectivo</b> | <b>2,396,676.91</b> |

##### B. ACTIVIDADES DE INVERSIÓN

|  |                      |
|--|----------------------|
| Entradas de Efectivo   | 0.00                 |
| (-) Salidas de Efectivo  | -2,301,482.89        |
| <b>Aumento (Disminución) del Efectivo y Equivalentes al Efectivo</b> | <b>-2,301,482.89</b> |

##### C. ACTIVIDADES DE FINANCIAMIENTO

|  |             |
|--|-------------|
| Entradas de Efectivo   | 0.00        |
| (-) Salidas de Efectivo  | 0.00        |
| <b>Aumento (Disminución) del Efectivo y Equivalentes al Efectivo</b> | <b>0.00</b> |

##### D. Total Aumento (Disminución) del Efectivo y Equivalentes al Efectivo

95,194.02

##### E. Diferencia de Cambio

0.00

##### F. Saldo Efectivo y Equivalentes al efectivo al inicio del ejercicio

2,765,040.89

##### G. Saldo Efectivo y Equivalentes al efectivo al finalizar el ejercicio

2,860,234.91

**NOTA:** Para fines de este Anexo, la información a presentar, corresponde a la del semestre culminado al 30 de junio de 2021 con una sola columna (periodo que se informa).

## INFORMACIÓN PRESUPUESTARIA

### 4.8.5 PP-1 Presupuesto Institucional de Ingresos

Ver Anexo 4.5 : PP-1 (Adjunto en PDF)

|   | <b>Presupuesto Institucional de<br/>Apertura</b> | <b>Presupuesto Institucional<br/>Modificado</b> |
|---|--|---|
| Recursos Ordinarios                           | 23,843,020.00                                    | 25,959,306.00                                   |
| Recursos Directamente Recaudados              | 0.00   | 4,394,312.00                                    |
| Recursos por Operaciones Oficiales de Crédito | 589,374.00                                       | 684,624.00                                      |
| Donaciones y Transferencias                   | 0.00   | 4,598,940.00                                    |
| Recursos Determinados                         | 0.00   | 0.00  |
| <b>Total</b>                                  | <b>24,432,394.00</b>                             | <b>35,637,182.00</b>                            |

#### 4.8.6 PP-2 Presupuesto Institucional de Gastos

Ver Anexo 4.6: PP-2 (Adjunto en PDF)

|   | <b>Presupuesto Institucional de<br/>Apertura</b> | <b>Presupuesto Institucional<br/>Modificado</b> |
|---|--|---|
| Recursos Ordinarios                           | 23,843,020.00                                    | 25,959,306.00                                   |
| Recursos Directamente Recaudados              | 589,374.00                                       | 456,624.00                                      |
| Recursos por Operaciones Oficiales de Crédito | 0.00   | 6,429,907.00                                    |
| Donaciones y Transferencias                   | 0.00   | 4,598,940.00                                    |
| Recursos Determinados                         | 0.00   | 0.00  |
| <b>Total</b>                                  | <b>24,432,394.00</b>                             | <b>37,444,777.00</b>                            |

#### 4.8.7 EP-1 Estado de Ejecución del Presupuesto de Ingresos y Gastos

Ver Anexo 4.7 – EP-1 (Adjunto en PDF)

| <b>INGRESOS</b>                               | <b>Acumulado</b>     | <b>GASTOS</b>                                 | <b>Acumulado</b>     |
|---|----------------------|---|----------------------|
| Recursos Ordinarios                           | 25,361,305.12        | Recursos Ordinarios                           | 25,361,305.12        |
| Recursos Directamente Recaudados              | 683,439.58           | Recursos Directamente Recaudados              | 355,776.85           |
| Recursos por Operaciones Oficiales de Crédito | 6,617,427.00         | Recursos por Operaciones Oficiales de Crédito | 5,950,973.18         |
| Donaciones y Transferencias                   | 4,600,541.86         | Donaciones y Transferencias                   | 3,881,351.39         |
| Recursos Determinados                         | 0.00                 | Recursos Determinados                         | 0.00                 |
| <b>Total</b>                                  | <b>37,262,713.56</b> | <b>Total</b>                                  | <b>35,549,406.54</b> |

### 4.9. HOSPITAL REGIONAL DOCENTE LAS MERCEDES

#### INFORMACIÓN FINANCIERA

##### 4.9.1 Estados de situación Financiera por pliego.

Ver Anexo 4.1: EF-1 (Adjunto en PDF)

|                     |                      |                                   |                      |
|---------------------|----------------------|-----------------------------------|----------------------|
| Activo Corriente    | 11,405,075.63        | Pasivo Corriente                  | 15,772,179.08        |
| Activo No Corriente | 26,951,212.38        | Pasivo No Corriente               | 56,334,558.11        |
|                     |                      | Patrimonio                        | -33,750,449.18       |
| <b>Total Activo</b> | <b>38,356,288.01</b> | <b>Total Pasivo y Patrimonio)</b> | <b>38,356,288.01</b> |

#### 4.9.2 Estados de Gestión por pliego.

Ver Anexo 4.2: EF-2 (Adjunto en PDF)

|  |                     |
|--|---------------------|
| Ingresos   | 82,105,108.66       |
| Costos y Gastos                                    | -73,285,054.60      |
| <b>Resultado del Ejercicio Superávit (Déficit)</b> | <b>8,820,054.06</b> |

#### 4.9.3 Estado de Cambios de Patrimonio Neto por pliego.

Ver Anexo 4.3: EF-3 (Adjunto en PDF)

|                             |                       |
|-----------------------------|-----------------------|
| Hacienda Nacional           | 23,472,446.58         |
| Hacienda Nacional Adicional | 0.00                  |
| Resultados No Realizados    | 199,272.94            |
| Reservas                    | 0.00                  |
| Resultados Acumulados       | -57,422,168.70        |
| <b>Total</b>                | <b>-33,750,449.18</b> |

#### 4.9.4 Estado de Flujo de Efectivo por pliego.

Ver Anexo 4.4: EF-3 (Adjunto en PDF)

##### A. ACTIVIDADES DE OPERACIÓN

|  |                     |
|--|---------------------|
| Entradas de Efectivo   | 75,535,151.62       |
| (-) Salidas de Efectivo  | -72,919,682.24      |
| <b>Aumento (Disminución) del Efectivo y Equivalentes al Efectivo</b> | <b>2,615,469.38</b> |

##### B. ACTIVIDADES DE INVERSIÓN

|           |  |                      |
|-----------|--|----------------------|
|           | Entradas de Efectivo   | 0.00                 |
|           | (-) Salidas de Efectivo  | -4,040,338.35        |
|           | <b>Aumento (Disminución) del Efectivo y Equivalentes al Efectivo</b>       | <b>-4,040,338.35</b> |
| <b>C.</b> | <b>ACTIVIDADES DE FINANCIAMIENTO</b>                                       |                      |
|           | Entradas de Efectivo   | 0.00                 |
|           | (-) Salidas de Efectivo  | 0.00                 |
|           | <b>Aumento (Disminución) del Efectivo y Equivalentes al Efectivo</b>       | <b>0.00</b>          |
| <b>D.</b> | <b>Total Aumento (Disminución) del Efectivo y Equivalentes al Efectivo</b> | <b>-1,424,868.97</b> |
| <b>E.</b> | <b>Diferencia de Cambio</b>  | <b>0.00</b>          |
| <b>F.</b> | <b>Saldo Efectivo y Equivalentes al efectivo al inicio del ejercicio</b>   | <b>4,075,315.12</b>  |
| <b>G.</b> | <b>Saldo Efectivo y Equivalentes al efectivo al finalizar el ejercicio</b> | <b>2,650,446.15</b>  |

**NOTA:** Para fines de este Anexo, la información a presentar, corresponde a la del semestre culminado al 30 de junio de 2021 con una sola columna (periodo que se informa).

## INFORMACIÓN PRESUPUESTARIA

### 4.9.5 PP-1 Presupuesto Institucional de Ingresos

Ver Anexo 4.5 : PP-1 (Adjunto en PDF)

|   | Presupuesto Institucional de<br>Apertura | Presupuesto Institucional<br>Modificado |
|---|--|---|
| Recursos Ordinarios                           | 47,058,008.00                            | 55,310,997.00                           |
| Recursos Directamente Recaudados              | 0.00                                     | 10,802,744.00                           |
| Recursos por Operaciones Oficiales de Crédito | 705,324.00                               | 1,408,425.00                            |
| Donaciones y Transferencias                   | 124,552.00                               | 3,465,762.00                            |
| Recursos Determinados                         | 0.00                                     | 0.00                                    |
| <b>Total</b>                                  | <b>47,887,884.00</b>                     | <b>70,987,928.00</b>                    |

### 4.9.6 PP-2 Presupuesto Institucional de Gastos

Ver Anexo 4.6: PP-2 (Adjunto en PDF)

|   | Presupuesto Institucional de<br>Apertura | Presupuesto Institucional<br>Modificado |
|---|--|---|
| Recursos Ordinarios                           | 47,058,008.00                            | 55,310,997.00                           |
| Recursos Directamente Recaudados              | 705,324.00                               | 1,731,035.00                            |
| Recursos por Operaciones Oficiales de Crédito | 0.00                                     | 14,060,032.00                           |
| Donaciones y Transferencias                   | 124,552.00                               | 3,465,762.00                            |

Recursos Determinados

|              |                      |
|--------------|----------------------|
|              | 0.00                 |
| <b>Total</b> | <b>47,887,884.00</b> |

|  |                      |
|--|----------------------|
|  | 0.00                 |
|  | <b>74,567,826.00</b> |

#### 4.9.7 EP-1 Estado de Ejecución del Presupuesto de Ingresos y Gastos

Ver Anexo 4.7 – EP-1 (Adjunto en PDF)

##### INGRESOS

|   | <b>Acumulado</b>     |
|---|----------------------|
| Recursos Ordinarios                           | 54,997,897.47        |
| Recursos Directamente Recaudados              | 1,759,483.88         |
| Recursos por Operaciones Oficiales de Crédito | 12,643,931.50        |
| Donaciones y Transferencias                   | 3,476,124.42         |
| Recursos Determinados                         | 0.00                 |
| <b>Total</b>                                  | <b>72,877,437.27</b> |

##### GASTOS

|   | <b>Acumulado</b>     |
|---|----------------------|
| Recursos Ordinarios                           | 54,997,897.47        |
| Recursos Directamente Recaudados              | 1,689,536.98         |
| Recursos por Operaciones Oficiales de Crédito | 13,477,556.26        |
| Donaciones y Transferencias                   | 3,312,970.74         |
| Recursos Determinados                         | 0.00                 |
| <b>Total</b>                                  | <b>73,477,961.45</b> |

#### 4.10. HOSPITAL REGIONAL LAMBAYEQUE

##### INFORMACIÓN FINANCIERA

#### 4.10.1 Estados de situación Financiera por pliego.

Ver Anexo 4.1: EF-1 (Adjunto en PDF)

|                     |                       |                                  |                       |
|---------------------|-----------------------|----------------------------------|-----------------------|
| Activo Corriente    | 31,645,483.79         | Pasivo Corriente                 | 23,195,044.87         |
| Activo No Corriente | 153,204,376.78        | Pasivo No Corriente              | 7,834,600.86          |
|                     |                       | Patrimonio                       | 153,820,214.84        |
| <b>Total Activo</b> | <b>184,849,860.57</b> | <b>Total Pasivo y Patrimonio</b> | <b>184,849,860.57</b> |

#### 4.10.2 Estados de Gestión por pliego.

Ver Anexo 4.2: EF-2 (Adjunto en PDF)

|  |                     |
|--|---------------------|
| Ingresos   | 134,979,407.26      |
| Costos y Gastos                                    | 141,859,600.54      |
| <b>Resultado del Ejercicio Superávit (Déficit)</b> | <b>6,880,193.28</b> |

#### 4.10.3 Estado de Cambios de Patrimonio Neto por pliego.



Ver Anexo 4.3: EF-3 (Adjunto en PDF)

|                             |                       |
|-----------------------------|-----------------------|
| Hacienda Nacional           | 221,778,150.33        |
| Hacienda Nacional Adicional | 0.00                  |
| Resultados No Realizados    | 0.00                  |
| Reservas                    | 0.00                  |
| Resultados Acumulados       | 67,957,935.49         |
| <b>Total</b>                | <b>153,820,214.84</b> |

#### 4.10.4 Estado de Flujo de Efectivo por pliego.

Ver Anexo 4.4: EF-3 (Adjunto en PDF)

##### A. ACTIVIDADES DE OPERACIÓN

|  |                      |
|--|----------------------|
| Entradas de Efectivo   | 135,795,840.15       |
| (-) Salidas de Efectivo  | -125,011,681.24      |
| <b>Aumento (Disminución) del Efectivo y Equivalentes al Efectivo</b> | <b>10,784,158.91</b> |

##### B. ACTIVIDADES DE INVERSIÓN

|  |                      |
|--|----------------------|
| Entradas de Efectivo   | 0.00                 |
| (-) Salidas de Efectivo  | 16,036,424.85        |
| <b>Aumento (Disminución) del Efectivo y Equivalentes al Efectivo</b> | <b>16,036,424.85</b> |

##### C. ACTIVIDADES DE FINANCIAMIENTO

|  |             |
|--|-------------|
| Entradas de Efectivo   | 0.00        |
| (-) Salidas de Efectivo  | 0.00        |
| <b>Aumento (Disminución) del Efectivo y Equivalentes al Efectivo</b> | <b>0.00</b> |

##### D. Total Aumento (Disminución) del Efectivo y Equivalentes al Efectivo

|              |
|--------------|
| 5,252,265.94 |
|--------------|

##### E. Diferencia de Cambio

|      |
|------|
| 0.00 |
|------|

##### F. Saldo Efectivo y Equivalentes al efectivo al inicio del ejercicio

|               |
|---------------|
| 13,919,814.65 |
|---------------|

##### G. Saldo Efectivo y Equivalentes al efectivo al finalizar el ejercicio

|              |
|--------------|
| 8,667,548.71 |
|--------------|

**NOTA:** Para fines de este Anexo, la información a presentar, corresponde a la del semestre culminado al 30 de junio de 2021 con una sola columna (período que se informa).

## INFORMACIÓN PRESUPUESTARIA

### 4.10.5 PP-1 Presupuesto Institucional de Ingresos

Ver Anexo 4.5 : PP-1 (Adjunto en PDF)

|   | <b>Presupuesto Institucional de<br/>Apertura</b> | <b>Presupuesto Institucional<br/>Modificado</b> |
|---|--|---|
| Recursos Ordinarios                           | 72,306,798.00                                    | 7,984,110.00                                    |
| Recursos Directamente Recaudados              | 0.00   | 15,616,170.00                                   |
| Recursos por Operaciones Oficiales de Crédito | 2,539,381.00                                     | 3,151,877.00                                    |
| Donaciones y Transferencias                   | 0.00   | 23,218,332.00                                   |
| Recursos Determinados                         | 0.00   | 0.00  |
| <b>Total</b>                                  | <b>74,846,179.00</b>                             | <b>121,827,483.00</b>                           |

#### 4.10.6 PP-2 Presupuesto Institucional de Gastos

Ver Anexo 4.6: PP-2 (Adjunto en PDF)

|   | <b>Presupuesto Institucional de<br/>Apertura</b> | <b>Presupuesto Institucional<br/>Modificado</b> |
|---|--|---|
| Recursos Ordinarios                           | 72,306,798.00                                    | 79,841,104.00                                   |
| Recursos Directamente Recaudados              | 2,539,381.00                                     | 3,351,877.00                                    |
| Recursos por Operaciones Oficiales de Crédito | 0.00   | 27,153,413.00                                   |
| Donaciones y Transferencias                   | 0.00   | 23,218,332.00                                   |
| Recursos Determinados                         | 0.00   | 0.00  |
| <b>Total</b>                                  | <b>74,846,179.00</b>                             | <b>133,564,726.00</b>                           |

#### 4.10.7 EP-1 Estado de Ejecución del Presupuesto de Ingresos y Gastos

Ver Anexo 4.7 – EP-1 (Adjunto en PDF)

| <b>INGRESOS</b>                               | <b>Acumulado</b>      | <b>GASTOS</b>                                 | <b>Acumulado</b>      |
|---|-----------------------|---|-----------------------|
| Recursos Ordinarios                           | 78,376,046.42         | Recursos Ordinarios                           | 78,376,046.42         |
| Recursos Directamente Recaudados              | 3,698,592.51          | Recursos Directamente Recaudados              | 2,825,713.12          |
| Recursos por Operaciones Oficiales de Crédito | 25,573,413.00         | Recursos por Operaciones Oficiales de Crédito | 25,841,138.68         |
| Donaciones y Transferencias                   | 23,222,712.82         | Donaciones y Transferencias                   | 20,745,857.18         |
| Recursos Determinados                         | 0.00                  | Recursos Determinados                         | 0.00                  |
| <b>Total</b>                                  | <b>130,870,764.75</b> | <b>Total</b>                                  | <b>127,788,755.40</b> |

#### 4.11. PROYECTO ESPECIAL OLMOS-TINAJONES (GOBIERNO REGIONAL LAMBAYEQUE)

##### INFORMACIÓN FINANCIERA

##### 4.11.1 Estados de situación Financiera por pliego.

Ver Anexo 4.1: EF-1 (Adjunto en PDF)

|                     |                         |                                   |                         |
|---------------------|-------------------------|-----------------------------------|-------------------------|
| Activo Corriente    | 14,841,987.80           | Pasivo Corriente                  | 5,485,499.17            |
| Activo No Corriente | 1,132,627,913.06        | Pasivo No Corriente               | 7,257,782.29            |
|                     |                         | Patrimonio                        | 1,134,726,619.40        |
| <b>Total Activo</b> | <b>1,147,469,900.86</b> | <b>Total Pasivo y Patrimonio)</b> | <b>1,147,469,900.86</b> |

#### 4.11.2 Estados de Gestión por pliego.

Ver Anexo 4.2: EF-2 (Adjunto en PDF)

|  |                      |
|--|----------------------|
| Ingresos   | 193,983,727.93       |
| Costos y Gastos                                    | 229,155,442.11       |
| <b>Resultado del Ejercicio Superávit (Déficit)</b> | <b>35,171,714.18</b> |

#### 4.11.3 Estado de Cambios de Patrimonio Neto por pliego.

Ver Anexo 4.3: EF-3 (Adjunto en PDF)

|                             |                         |
|-----------------------------|-------------------------|
| Hacienda Nacional           | 1,314,468,430.45        |
| Hacienda Nacional Adicional | 0.00                    |
| Resultados No Realizados    | 8,510,041.84            |
| Reservas                    | 0.00                    |
| Resultados Acumulados       | 188,251,852.89          |
| <b>Total</b>                | <b>1,134,726,619.40</b> |

#### 4.11.4 Estado de Flujo de Efectivo por pliego.

Ver Anexo 4.4: EF-3 (Adjunto en PDF)

##### A. ACTIVIDADES DE OPERACIÓN

|  |                       |
|--|-----------------------|
| Entradas de Efectivo   | 196,752,288.96        |
| (-) Salidas de Efectivo  | 617,832.58            |
| <b>Aumento (Disminución) del Efectivo y Equivalentes al Efectivo</b> | <b>196,134,456.38</b> |

##### B. ACTIVIDADES DE INVERSIÓN

|           |  |                       |
|-----------|--|-----------------------|
|           | Entradas de Efectivo   | 0.00                  |
|           | (-) Salidas de Efectivo  | 200,768,306.92        |
|           | <b>Aumento (Disminución) del Efectivo y Equivalentes al Efectivo</b>       | <b>200,768,306.92</b> |
| <b>C.</b> | <b>ACTIVIDADES DE FINANCIAMIENTO</b>                                       |                       |
|           | Entradas de Efectivo   | 0.00                  |
|           | (-) Salidas de Efectivo  | 0.00                  |
|           | <b>Aumento (Disminución) del Efectivo y Equivalentes al Efectivo</b>       | <b>0.00</b>           |
| <b>D.</b> | <b>Total Aumento (Disminución) del Efectivo y Equivalentes al Efectivo</b> | <b>-4,633,850.54</b>  |
| <b>E.</b> | <b>Diferencia de Cambio</b>  | <b>0.00</b>           |
| <b>F.</b> | <b>Saldo Efectivo y Equivalentes al efectivo al inicio del ejercicio</b>   | <b>17,739,751.19</b>  |
| <b>G.</b> | <b>Saldo Efectivo y Equivalentes al efectivo al finalizar el ejercicio</b> | <b>13,105,900.65</b>  |

**NOTA:** Para fines de este Anexo, la información a presentar, corresponde a la del semestre culminado al 30 de junio de 2021 con una sola columna (periodo que se informa).

## INFORMACIÓN PRESUPUESTARIA

### 4.11.5 PP-1 Presupuesto Institucional de Ingresos

Ver Anexo 4.5 : PP-1 (Adjunto en PDF)

|   | Presupuesto Institucional de Apertura | Presupuesto Institucional Modificado |
|---|---------------------------------------|--------------------------------------|
| Recursos Ordinarios                           | 144,348,143.00                        | 134,373,245.00                       |
| Recursos Directamente Recaudados              | 2,988,409.00                          | 18,348,348.00                        |
| Recursos por Operaciones Oficiales de Crédito | 16,094,911.00                         | 27,212,544.00                        |
| Donaciones y Transferencias                   | 0.00                                  | 0.00                                 |
| Recursos Determinados                         | 0.00                                  | 21,108,958.00                        |
| <b>Total</b>                                  | <b>163,431,463.00</b>                 | <b>21,108,958.00</b>                 |

### 4.11.6 PP-2 Presupuesto Institucional de Gastos

Ver Anexo 4.6: PP-2 (Adjunto en PDF)

|   | Presupuesto Institucional de Apertura | Presupuesto Institucional Modificado |
|---|---------------------------------------|--------------------------------------|
| Recursos Ordinarios                           | 144,348,143.00                        | 134,373,245.00                       |
| Recursos Directamente Recaudados              | 16,094,911.00                         | 27,212,544.00                        |
| Recursos por Operaciones Oficiales de Crédito | 2,988,409.00                          | 21,300,870.00                        |
| Donaciones y Transferencias                   | 0.00                                  | 0.00                                 |

Recursos Determinados

|              |                       |                       |
|--------------|-----------------------|-----------------------|
|              | 0.00                  | 21,108,958.00         |
| <b>Total</b> | <b>163,431,463.00</b> | <b>203,995,617.00</b> |

#### 4.11.7 EP-1 Estado de Ejecución del Presupuesto de Ingresos y Gastos

Ver Anexo 4.7 – EP-1 (Adjunto en PDF)

##### INGRESOS

|   | <b>Acumulado</b>      |
|---|-----------------------|
| Recursos Ordinarios                           | 134,222,219.18        |
| Recursos Directamente Recaudados              | 34,565,978.19         |
| Recursos por Operaciones Oficiales de Crédito | 19,932,608.98         |
| Donaciones y Transferencias                   | 0.00                  |
| Recursos Determinados                         | 21,120,026.70         |
| <b>Total</b>                                  | <b>209,840,833.05</b> |

##### GASTOS

|   | <b>Acumulado</b>      |
|---|-----------------------|
| Recursos Ordinarios                           | 134,222,219.18        |
| Recursos Directamente Recaudados              | 24,804,271.91         |
| Recursos por Operaciones Oficiales de Crédito | 17,565,013.63         |
| Donaciones y Transferencias                   | 0.00                  |
| Recursos Determinados                         | 21,108,957.87         |
| <b>Total</b>                                  | <b>197,700,462.59</b> |

#### 4.12. UNIDAD DE GESTION EDUCATIVA LOCAL CHICLAYO - UGEL CHICLAYO

##### INFORMACIÓN FINANCIERA

#### 4.12.1 Estados de situación Financiera por pliego.

Ver Anexo 4.1: EF-1 (Adjunto en PDF)

|                     |                       |                                  |                       |
|---------------------|-----------------------|----------------------------------|-----------------------|
| Activo Corriente    | 16,786,925.14         | Pasivo Corriente                 | 341,725,297.66        |
| Activo No Corriente | 431,903,279.03        | Pasivo No Corriente              | 631,529,812.76        |
|                     |                       | Patrimonio                       | -524,564,906.25       |
| <b>Total Activo</b> | <b>448,690,204.17</b> | <b>Total Pasivo y Patrimonio</b> | <b>448,690,204.17</b> |

#### 4.12.2 Estados de Gestión por pliego.

Ver Anexo 4.2: EF-2 (Adjunto en PDF)

|  |                       |
|--|-----------------------|
| Ingresos   | 550,042,967.02        |
| Costos y Gastos                                    | -391,945,581.68       |
| <b>Resultado del Ejercicio Superávit (Déficit)</b> | <b>158,097,385.34</b> |

#### 4.12.3 Estado de Cambios de Patrimonio Neto por pliego.

Ver Anexo 4.3: EF-3 (Adjunto en PDF)

|                             |                        |
|-----------------------------|------------------------|
| Hacienda Nacional           | 224,017,892.61         |
| Hacienda Nacional Adicional | 0.00                   |
| Resultados No Realizados    | 20,706,029.82          |
| Reservas                    | 0.00                   |
| Resultados Acumulados       | -769,288,828.68        |
| <b>Total</b>                | <b>-524,564,906.25</b> |

#### 4.12.4 Estado de Flujo de Efectivo por pliego.

Ver Anexo 4.4: EF-3 (Adjunto en PDF)

##### A. ACTIVIDADES DE OPERACIÓN

|  |                   |
|--|-------------------|
| Entradas de Efectivo   | 429,561,042.29    |
| (-) Salidas de Efectivo  | -429,416,546.78   |
| <b>Aumento (Disminución) del Efectivo y Equivalentes al Efectivo</b> | <b>144,495.51</b> |

##### B. ACTIVIDADES DE INVERSIÓN

|  |                   |
|--|-------------------|
| Entradas de Efectivo   | 0.00              |
| (-) Salidas de Efectivo  | -51,247.11        |
| <b>Aumento (Disminución) del Efectivo y Equivalentes al Efectivo</b> | <b>-51,247.11</b> |

##### C. ACTIVIDADES DE FINANCIAMIENTO

|  |             |
|--|-------------|
| Entradas de Efectivo   | 0.00        |
| (-) Salidas de Efectivo  | 0.00        |
| <b>Aumento (Disminución) del Efectivo y Equivalentes al Efectivo</b> | <b>0.00</b> |

##### D. Total Aumento (Disminución) del Efectivo y Equivalentes al Efectivo

|           |
|-----------|
| 93,248.40 |
|-----------|

##### E. Diferencia de Cambio

|      |
|------|
| 0.00 |
|------|

##### F. Saldo Efectivo y Equivalentes al efectivo al inicio del ejercicio

|            |
|------------|
| 105,207.39 |
|------------|

##### G. Saldo Efectivo y Equivalentes al efectivo al finalizar el ejercicio

|            |
|------------|
| 198,455.79 |
|------------|

**NOTA:** Para fines de este Anexo, la información a presentar, corresponde a la del semestre culminado al 30 de junio de 2021 con una sola columna (período que se informa).

## INFORMACIÓN PRESUPUESTARIA

### 4.12.5 PP-1 Presupuesto Institucional de Ingresos

Ver Anexo 4.5 : PP-1 (Adjunto en PDF)

|   | <b>Presupuesto Institucional de<br/>Apertura</b> | <b>Presupuesto Institucional<br/>Modificado</b> |
|---|--|---|
| Recursos Ordinarios                           | 377,186,854.00                                   | 441,382,958.00                                  |
| Recursos Directamente Recaudados              | 8,041,084.00                                     | 8,041,084.00                                    |
| Recursos por Operaciones Oficiales de Crédito | 15,311.00  | 15,311.00                                       |
| Donaciones y Transferencias                   | 0.00   | 0.00  |
| Recursos Determinados                         | 34,346.00  | 164,326.00                                      |
| <b>Total</b>                                  | <b>385,277,595.00</b>                            | <b>449,603,679.00</b>                           |

#### 4.12.6 PP-2 Presupuesto Institucional de Gastos

Ver Anexo 4.6: PP-2 (Adjunto en PDF)

|   | <b>Presupuesto Institucional de<br/>Apertura</b> | <b>Presupuesto Institucional<br/>Modificado</b> |
|---|--|---|
| Recursos Ordinarios                           | 377,186,854.00                                   | 441,382,958.00                                  |
| Recursos Directamente Recaudados              | 15,311.00  | 5,311.00  |
| Recursos por Operaciones Oficiales de Crédito | 8,041,084.00                                     | 0.00  |
| Donaciones y Transferencias                   | 0.00   | 0.00  |
| Recursos Determinados                         | 34,346.00  | 164,326.00                                      |
| <b>Total</b>                                  | <b>385,277,595.00</b>                            | <b>441,552,595.00</b>                           |

#### 4.12.7 EP-1 Estado de Ejecución del Presupuesto de Ingresos y Gastos

Ver Anexo 4.7 – EP-1 (Adjunto en PDF)

| <b>INGRESOS</b>                               | <b>Acumulado</b>      | <b>GASTOS</b>                                 | <b>Acumulado</b>      |
|---|-----------------------|---|-----------------------|
| Recursos Ordinarios                           | 436,196,973.48        | Recursos Ordinarios                           | 436,196,973.48        |
| Recursos Directamente Recaudados              | 152,651.61            | Recursos Directamente Recaudados              | 1,100.00              |
| Recursos por Operaciones Oficiales de Crédito | 0.00                  | Recursos por Operaciones Oficiales de Crédito | 0.00                  |
| Donaciones y Transferencias                   | 432.37                | Donaciones y Transferencias                   | 0.00                  |
| Recursos Determinados                         | 164,325.82            | Recursos Determinados                         | 117,854.01            |
| <b>Total</b>                                  | <b>436,514,383.28</b> | <b>Total</b>                                  | <b>436,315,927.49</b> |

### 4.13. UNIDAD DE GESTION EDUCATIVA LOCAL FERREÑAFE - UGEL FERREÑAFE

#### INFORMACIÓN FINANCIERA

#### 4.13.1 Estados de situación Financiera por pliego.

Ver Anexo 4.1: EF-1 (Adjunto en PDF)

|                     |                      |                                   |                      |
|---------------------|----------------------|-----------------------------------|----------------------|
| Activo Corriente    | 3,189,164.80         | Pasivo Corriente                  | 1,954,143.62         |
| Activo No Corriente | 84,957,228.60        | Pasivo No Corriente               | 88,491,192.44        |
|                     |                      | Patrimonio                        | -2,298,942.66        |
| <b>Total Activo</b> | <b>88,146,393.40</b> | <b>Total Pasivo y Patrimonio)</b> | <b>88,146,393.40</b> |

#### 4.13.2 Estados de Gestión por pliego.

Ver Anexo 4.2: EF-2 (Adjunto en PDF)

|  |                     |
|--|---------------------|
| Ingresos   | 99,452,863.93       |
| Costos y Gastos                                    | -91,381,578.06      |
| <b>Resultado del Ejercicio Superávit (Déficit)</b> | <b>8,071,285.87</b> |

#### 4.13.3 Estado de Cambios de Patrimonio Neto por pliego.

Ver Anexo 4.3: EF-3 (Adjunto en PDF)

|                             |                      |
|-----------------------------|----------------------|
| Hacienda Nacional           | 33,605,517.78        |
| Hacienda Nacional Adicional | 3,945,109.29         |
| Resultados No Realizados    | 5,195,361.80         |
| Reservas                    | 0.00                 |
| Resultados Acumulados       | -45,044,931.53       |
| <b>Total</b>                | <b>-2,298,942.66</b> |

#### 4.13.4 Estado de Flujo de Efectivo por pliego.

Ver Anexo 4.4: EF-3 (Adjunto en PDF)

##### A. ACTIVIDADES DE OPERACIÓN

|  |                    |
|--|--------------------|
| Entradas de Efectivo   | 92,962,727.07      |
| (-) Salidas de Efectivo  | 93,432,020.11      |
| <b>Aumento (Disminución) del Efectivo y Equivalentes al Efectivo</b> | <b>-469,293.04</b> |

##### B. ACTIVIDADES DE INVERSIÓN



|           |  |                    |
|-----------|--|--------------------|
|           | Entradas de Efectivo   | 0.00               |
|           | (-) Salidas de Efectivo  | 134,678.16         |
|           | <b>Aumento (Disminución) del Efectivo y Equivalentes al Efectivo</b>       | <b>-134,678.16</b> |
| <b>C.</b> | <b>ACTIVIDADES DE FINANCIAMIENTO</b>                                       |                    |
|           | Entradas de Efectivo   | 0.00               |
|           | (-) Salidas de Efectivo  | 0.00               |
|           | <b>Aumento (Disminución) del Efectivo y Equivalentes al Efectivo</b>       | <b>0.00</b>        |
| <b>D.</b> | <b>Total Aumento (Disminución) del Efectivo y Equivalentes al Efectivo</b> | <b>-603,971.20</b> |
| <b>E.</b> | <b>Diferencia de Cambio</b>  | <b>0.00</b>        |
| <b>F.</b> | <b>Saldo Efectivo y Equivalentes al efectivo al inicio del ejercicio</b>   | <b>685,004.96</b>  |
| <b>G.</b> | <b>Saldo Efectivo y Equivalentes al efectivo al finalizar el ejercicio</b> | <b>81,033.76</b>   |

**NOTA:** Para fines de este Anexo, la información a presentar, corresponde a la del semestre culminado al 30 de junio de 2021 con una sola columna (periodo que se informa).

## INFORMACIÓN PRESUPUESTARIA

### 4.13.5 PP-1 Presupuesto Institucional de Ingresos

Ver Anexo 4.5 : PP-1 (Adjunto en PDF)

|   | Presupuesto Institucional de<br>Apertura | Presupuesto Institucional<br>Modificado |
|---|--|---|
| Recursos Ordinarios                           | 80,200,920.00                            | 97,207,491.00                           |
| Recursos Directamente Recaudados              | 19,241.00                                | 48,900.00                               |
| Recursos por Operaciones Oficiales de Crédito | 0.00                                     | 0.00                                    |
| Donaciones y Transferencias                   | 0.00                                     | 0.00                                    |
| Recursos Determinados                         | 12,779.00                                | 148,446.00                              |
| <b>Total</b>                                  | <b>80,232,940.00</b>                     | <b>97,404,837.00</b>                    |

### 4.13.6 PP-2 Presupuesto Institucional de Gastos

Ver Anexo 4.6: PP-2 (Adjunto en PDF)

|   | Presupuesto Institucional de<br>Apertura | Presupuesto Institucional<br>Modificado |
|---|--|---|
| Recursos Ordinarios                           | 80,200,920.00                            | 97,207,491.00                           |
| Recursos Directamente Recaudados              | 19,241.00                                | 48,900.00                               |
| Recursos por Operaciones Oficiales de Crédito | 0.00                                     | 0.00                                    |
| Donaciones y Transferencias                   | 0.00                                     | 0.00                                    |

Recursos Determinados

|              |                      |                      |
|--------------|----------------------|----------------------|
|              | 12,779.00            | 148,446.00           |
| <b>Total</b> | <b>80,232,940.00</b> | <b>97,404,837.00</b> |

#### 4.13.7 EP-1 Estado de Ejecución del Presupuesto de Ingresos y Gastos

Ver Anexo 4.7 – EP-1 (Adjunto en PDF)

##### INGRESOS

|   | <b>Acumulado</b>     |
|---|----------------------|
| Recursos Ordinarios                           | 92,813,141.36        |
| Recursos Directamente Recaudados              | 95,384.94            |
| Recursos por Operaciones Oficiales de Crédito | 0.00                 |
| Donaciones y Transferencias                   | 0.00                 |
| Recursos Determinados                         | 148,445.73           |
| <b>Total</b>                                  | <b>93,056,972.03</b> |

##### GASTOS

|   | <b>Acumulado</b>     |
|---|----------------------|
| Recursos Ordinarios                           | 92,813,141.36        |
| Recursos Directamente Recaudados              | 48,035.33            |
| Recursos por Operaciones Oficiales de Crédito | 0.00                 |
| Donaciones y Transferencias                   | 0.00                 |
| Recursos Determinados                         | 145,776.91           |
| <b>Total</b>                                  | <b>93,006,953.60</b> |

#### 4.14. UNIDAD DE GESTION EDUCATIVA LOCAL LAMBAYEQUE - UGEL LAMBAYEQUE

##### INFORMACIÓN FINANCIERA

#### 4.14.1 Estados de situación Financiera por pliego.

Ver Anexo 4.1: EF-1 (Adjunto en PDF)

|                     |                       |                                  |                       |
|---------------------|-----------------------|----------------------------------|-----------------------|
| Activo Corriente    | 14,290,709.97         | Pasivo Corriente                 | 47,952,057.94         |
| Activo No Corriente | 215,581,269.33        | Pasivo No Corriente              | 121,678,306.95        |
|                     |                       | Patrimonio                       | 60,241,614.41         |
| <b>Total Activo</b> | <b>229,871,979.30</b> | <b>Total Pasivo y Patrimonio</b> | <b>229,871,979.30</b> |

#### 4.14.2 Estados de Gestión por pliego.

Ver Anexo 4.2: EF-2 (Adjunto en PDF)

|  |                      |
|--|----------------------|
| Ingresos   | 321,862,492.84       |
| Costos y Gastos                                    | -210,147,410.70      |
| <b>Resultado del Ejercicio Superávit (Déficit)</b> | <b>21,715,082.14</b> |

#### 4.14.3 Estado de Cambios de Patrimonio Neto por pliego.

Ver Anexo 4.3: EF-3 (Adjunto en PDF)

|                             |                      |
|-----------------------------|----------------------|
| Hacienda Nacional           | 54,297,488.18        |
| Hacienda Nacional Adicional | 0.00                 |
| Resultados No Realizados    | 35,515,409.05        |
| Reservas                    | 0.00                 |
| Resultados Acumulados       | -29,571,282.82       |
| <b>Total</b>                | <b>60,241,614.41</b> |

#### 4.14.4 Estado de Flujo de Efectivo por pliego.

Ver Anexo 4.4: EF-3 (Adjunto en PDF)

##### A. ACTIVIDADES DE OPERACIÓN

|  |                   |
|--|-------------------|
| Entradas de Efectivo   | 2,865,383.61      |
| (-) Salidas de Efectivo  | -200,730,777.53   |
| <b>Aumento (Disminución) del Efectivo y Equivalentes al Efectivo</b> | <b>134,606.08</b> |

##### B. ACTIVIDADES DE INVERSIÓN

|  |                    |
|--|--------------------|
| Entradas de Efectivo   | 0.00               |
| (-) Salidas de Efectivo  | -274,346.45        |
| <b>Aumento (Disminución) del Efectivo y Equivalentes al Efectivo</b> | <b>-274,346.45</b> |

##### C. ACTIVIDADES DE FINANCIAMIENTO

|  |             |
|--|-------------|
| Entradas de Efectivo   | 0.00        |
| (-) Salidas de Efectivo  | 0.00        |
| <b>Aumento (Disminución) del Efectivo y Equivalentes al Efectivo</b> | <b>0.00</b> |

##### D. Total Aumento (Disminución) del Efectivo y Equivalentes al Efectivo

-139,740.37

##### E. Diferencia de Cambio

0.00

##### F. Saldo Efectivo y Equivalentes al efectivo al inicio del ejercicio

351,020.85

##### G. Saldo Efectivo y Equivalentes al efectivo al finalizar el ejercicio

211,280.48

**NOTA:** Para fines de este Anexo, la información a presentar, corresponde a la del semestre culminado al 30 de junio de 2021 con una sola columna (periodo que se informa).

## INFORMACIÓN PRESUPUESTARIA

### 4.14.5 PP-1 Presupuesto Institucional de Ingresos

Ver Anexo 4.5 : PP-1 (Adjunto en PDF)

|   | <b>Presupuesto Institucional de<br/>Apertura</b> | <b>Presupuesto Institucional<br/>Modificado</b> |
|---|--|---|
| Recursos Ordinarios                           | 184,802,595.00                                   | 212,149,303.00                                  |
| Recursos Directamente Recaudados              | 0.00   | 0.00  |
| Recursos por Operaciones Oficiales de Crédito | 26,403.00  | 26,403.00                                       |
| Donaciones y Transferencias                   | 0.00   | 0.00  |
| Recursos Determinados                         | 32,747.00  | 330,757.00                                      |
| <b>Total</b>                                  | <b>184,861,745.00</b>                            | <b>212,506,463.00</b>                           |

#### 4.14.6 PP-2 Presupuesto Institucional de Gastos

Ver Anexo 4.6: PP-2 (Adjunto en PDF)

|   | <b>Presupuesto Institucional de<br/>Apertura</b> | <b>Presupuesto Institucional<br/>Modificado</b> |
|---|--|---|
| Recursos Ordinarios                           | 184,802,595.00                                   | 212,149,303.00                                  |
| Recursos Directamente Recaudados              | 26,403.00  | 5,610.00  |
| Recursos por Operaciones Oficiales de Crédito | 0.00   | 0.00  |
| Donaciones y Transferencias                   | 0.00   | 0.00  |
| Recursos Determinados                         | 32,747.00  | 330,757.00                                      |
| <b>Total</b>                                  | <b>184,861,745.00</b>                            | <b>212,485,670.00</b>                           |

#### 4.14.7 EP-1 Estado de Ejecución del Presupuesto de Ingresos y Gastos

Ver Anexo 4.7 – EP-1 (Adjunto en PDF)

| <b>INGRESOS</b>                               | <b>Acumulado</b>      | <b>GASTOS</b>                                 | <b>Acumulado</b>      |
|---|-----------------------|---|-----------------------|
| Recursos Ordinarios                           | 209,900,624.54        | Recursos Ordinarios                           | 209,900,624.54        |
| Recursos Directamente Recaudados              | 5,628.65              | Recursos Directamente Recaudados              | 0.00                  |
| Recursos por Operaciones Oficiales de Crédito | 0.00                  | Recursos por Operaciones Oficiales de Crédito | 0.00                  |
| Donaciones y Transferencias                   | 33,231.17             | Donaciones y Transferencias                   | 0.00                  |
| Recursos Determinados                         | 330,842.80            | Recursos Determinados                         | 179,956.06            |
| <b>Total</b>                                  | <b>210,270,327.16</b> | <b>Total</b>                                  | <b>210,080,580.60</b> |

## 5. Sistema Nacional de Tesorería

### 5.1. Cartas Fianzas

| N° | Unidad Ejecutora Presupuestal                                    | Cantidad Total de Cartas Fianza |
|----|--|---------------------------------|
|    | TOTAL GENERAL  | 377                             |
| 1  | PROYECTO ESPECIAL OLMOS-TINAJONES (GOBIERNO REGIONAL LAMBAYEQUE) | 25                              |
| 2  | GERENCIA REGIONAL DE EDUCACION DE LAMBAYEQUE                     | 0                               |
| 3  | UNIDAD DE GESTION EDUCATIVA LOCAL FERREÑAFE - UGEL FERREÑAFE     | 1                               |
| 4  | UNIDAD DE GESTION EDUCATIVA LOCAL LAMBAYEQUE - UGEL LAMBAYEQUE   | 13                              |
| 5  | UNIDAD DE GESTION EDUCATIVA LOCAL CHICLAYO - UGEL CHICLAYO       | 1                               |
| 6  | HOSPITAL REGIONAL DOCENTE LAS MERCEDES                           | 19                              |
| 7  | HOSPITAL PROVINCIAL DOCENTE BELEN LAMBAYEQUE                     | 0                               |
| 8  | GOBIERNO REGIONAL LAMBAYEQUE                                     | 276                             |
| 9  | GERENCIA REGIONAL DE TRANSPORTES Y COMUNICACIONES DE LAMBAYEQUE  | 0                               |
| 10 | GERENCIA REGIONAL DE SALUD LAMBAYEQUE                            | 14                              |
| 11 | GERENCIA REGIONAL DE AGRICULTURA LAMBAYEQUE                      | 25                              |
| 12 | COLEGIO MILITAR ELIAS AGUIRRE                                    | 3                               |
| 13 | AUTORIDAD PORTUARIA REGIONAL LAMBAYEQUE                          | 0                               |

Ver Anexo 5.1 (Adjunto en PDF)

### 5.2. Documentos Valorados

| N° | Unidad Ejecutora Presupuestal                                    | Cantidad de Letras | Cantidad de Pagarés | Cantidad de Facturas negociables | Cantidad de otros documentos |
|----|--|--------------------|---------------------|----------------------------------|------------------------------|
|    | TOTAL GENERAL  | 0                  | 0                   | 315                              | 45 148                       |
| 1  | PROYECTO ESPECIAL OLMOS-TINAJONES (GOBIERNO REGIONAL LAMBAYEQUE) | 0                  | 0                   | 0                                | 0                            |
| 2  | GERENCIA REGIONAL DE EDUCACION DE LAMBAYEQUE                     | 0                  | 0                   | 0                                | 0                            |
| 3  | UNIDAD DE GESTION EDUCATIVA LOCAL FERREÑAFE - UGEL FERREÑAFE     | 0                  | 0                   | 0                                | 0                            |
| 4  | UNIDAD DE GESTION EDUCATIVA LOCAL LAMBAYEQUE - UGEL LAMBAYEQUE   | 0                  | 0                   | 0                                | 0                            |
| 5  | UNIDAD DE GESTION EDUCATIVA LOCAL CHICLAYO - UGEL CHICLAYO       | 0                  | 0                   | 0                                | 1                            |
| 6  | HOSPITAL REGIONAL DOCENTE LAS MERCEDES                           | 0                  | 0                   | 315                              | 45 147                       |

|    |   |   |   |   |   |
|----|---|---|---|---|---|
| 7  | HOSPITAL PROVINCIAL DOCENTE BELEN LAMBAYEQUE                    | 0 | 0 | 0 | 0 |
| 8  | GOBIERNO REGIONAL LAMBAYEQUE                                    | 0 | 0 | 0 | 0 |
| 9  | GERENCIA REGIONAL DE TRANSPORTES Y COMUNICACIONES DE LAMBAYEQUE | 0 | 0 | 0 | 0 |
| 10 | GERENCIA REGIONAL DE SALUD LAMBAYEQUE                           | 0 | 0 | 0 | 0 |
| 11 | GERENCIA REGIONAL DE AGRICULTURA LAMBAYEQUE                     | 0 | 0 | 0 | 0 |
| 12 | COLEGIO MILITAR ELIAS AGUIRRE                                   | 0 | 0 | 0 | 0 |
| 13 | AUTORIDAD PORTUARIA REGIONAL LAMBAYEQUE                         | 0 | 0 | 0 | 0 |

Ver Anexo 5.2 (Adjunto en PDF)

### 5.3. Fideicomisos

| N° | Unidad Ejecutora Presupuestal                                    | Cantidad de Cuentas |
|----|--|---------------------|
|    | TOTAL GENERAL  | 0                   |
| 1  | PROYECTO ESPECIAL OLMOS-TINAJONES (GOBIERNO REGIONAL LAMBAYEQUE) | 0                   |
| 2  | GERENCIA REGIONAL DE EDUCACION DE LAMBAYEQUE                     | 0                   |
| 3  | UNIDAD DE GESTION EDUCATIVA LOCAL FERREÑAFE - UGEL FERREÑAFE     | 0                   |
| 4  | UNIDAD DE GESTION EDUCATIVA LOCAL LAMBAYEQUE - UGEL LAMBAYEQUE   | 0                   |
| 5  | UNIDAD DE GESTION EDUCATIVA LOCAL CHICLAYO - UGEL CHICLAYO       | 0                   |
| 6  | HOSPITAL REGIONAL DOCENTE LAS MERCEDES                           | 0                   |
| 7  | HOSPITAL PROVINCIAL DOCENTE BELEN LAMBAYEQUE                     | 0                   |
| 8  | GOBIERNO REGIONAL LAMBAYEQUE                                     | 0                   |
| 9  | GERENCIA REGIONAL DE TRANSPORTES Y COMUNICACIONES DE LAMBAYEQUE  | 0                   |
| 10 | GERENCIA REGIONAL DE SALUD LAMBAYEQUE                            | 0                   |
| 11 | GERENCIA REGIONAL DE AGRICULTURA LAMBAYEQUE                      | 0                   |
| 12 | COLEGIO MILITAR ELIAS AGUIRRE                                    | 0                   |
| 13 | AUTORIDAD PORTUARIA REGIONAL LAMBAYEQUE                          | 0                   |

Ver Anexo 5.3 (Adjunto en PDF)

### 5.4. Saldos de Cuentas

| N° | Unidad Ejecutora Presupuestal                                    | Cantidad de Cuentas |
|----|--|---------------------|
|    | TOTAL GENERAL  | 85                  |
| 1  | PROYECTO ESPECIAL OLMOS-TINAJONES (GOBIERNO REGIONAL LAMBAYEQUE) | 5                   |

|    |   |    |
|----|---|----|
| 2  | GERENCIA REGIONAL DE EDUCACION DE LAMBAYEQUE                    | 3  |
| 3  | UNIDAD DE GESTION EDUCATIVA LOCAL FERREÑAFE - UGEL FERREÑAFE    | 2  |
| 4  | UNIDAD DE GESTION EDUCATIVA LOCAL LAMBAYEQUE - UGEL LAMBAYEQUE  | 5  |
| 5  | UNIDAD DE GESTION EDUCATIVA LOCAL CHICLAYO - UGEL CHICLAYO      | 7  |
| 6  | HOSPITAL REGIONAL DOCENTE LAS MERCEDES                          | 8  |
| 7  | HOSPITAL PROVINCIAL DOCENTE BELEN LAMBAYEQUE                    | 4  |
| 8  | GOBIERNO REGIONAL LAMBAYEQUE                                    | 11 |
| 9  | GERENCIA REGIONAL DE TRANSPORTES Y COMUNICACIONES DE LAMBAYEQUE | 2  |
| 10 | GERENCIA REGIONAL DE SALUD LAMBAYEQUE                           | 10 |
| 11 | GERENCIA REGIONAL DE AGRICULTURA LAMBAYEQUE                     | 23 |
| 12 | COLEGIO MILITAR ELIAS AGUIRRE                                   | 2  |
| 13 | AUTORIDAD PORTUARIA REGIONAL LAMBAYEQUE                         | 3  |

Ver Anexo 5.4 (Adjunto en PDF)

### 5.5. Titulares y Suplentes de las Cuentas

| N° | Unidad Ejecutora Presupuestal                                    | Cantidad de Titulares | Cantidad de Suplentes |
|----|--|-----------------------|-----------------------|
|    | TOTAL GENERAL  | 24                    | 23                    |
| 1  | PROYECTO ESPECIAL OLMOS-TINAJONES (GOBIERNO REGIONAL LAMBAYEQUE) | 2                     | 2                     |
| 2  | GERENCIA REGIONAL DE EDUCACION DE LAMBAYEQUE                     | 2                     | 2                     |
| 3  | UNIDAD DE GESTION EDUCATIVA LOCAL FERREÑAFE - UGEL FERREÑAFE     | 2                     | 1                     |
| 4  | UNIDAD DE GESTION EDUCATIVA LOCAL LAMBAYEQUE - UGEL LAMBAYEQUE   | 2                     | 2                     |
| 5  | UNIDAD DE GESTION EDUCATIVA LOCAL CHICLAYO - UGEL CHICLAYO       | 2                     | 2                     |
| 6  | HOSPITAL REGIONAL DOCENTE LAS MERCEDES                           | 2                     | 2                     |
| 7  | HOSPITAL PROVINCIAL DOCENTE BELEN LAMBAYEQUE                     | 2                     | 2                     |
| 8  | GOBIERNO REGIONAL LAMBAYEQUE                                     | 2                     | 2                     |
| 9  | GERENCIA REGIONAL DE TRANSPORTES Y COMUNICACIONES DE LAMBAYEQUE  | 2                     | 2                     |
| 10 | GERENCIA REGIONAL DE SALUD LAMBAYEQUE                            | 2                     | 2                     |
| 11 | GERENCIA REGIONAL DE AGRICULTURA LAMBAYEQUE                      | 2                     | 2                     |
| 12 | COLEGIO MILITAR ELIAS AGUIRRE                                    | 2                     | 2                     |
| 13 | AUTORIDAD PORTUARIA REGIONAL LAMBAYEQUE                          | 0                     | 0                     |

Ver Anexo 5.5 (Adjunto en PDF)

## 5.6. Últimos Giros realizados

| N° | Unidad Ejecutora Presupuestal                                    | Cantidad de Últimos Documentos Girados en la Fecha de Corte |
|----|--|---|
|    | TOTAL GENERAL  | 542   |
| 1  | PROYECTO ESPECIAL OLMOS-TINAJONES (GOBIERNO REGIONAL LAMBAYEQUE) | 3   |
| 2  | GERENCIA REGIONAL DE EDUCACION DE LAMBAYEQUE                     | 2   |
| 3  | UNIDAD DE GESTION EDUCATIVA LOCAL FERREÑAFE - UGEL FERREÑAFE     | 3   |
| 4  | UNIDAD DE GESTION EDUCATIVA LOCAL LAMBAYEQUE - UGEL LAMBAYEQUE   | 0   |
| 5  | UNIDAD DE GESTION EDUCATIVA LOCAL CHICLAYO - UGEL CHICLAYO       | 305   |
| 6  | HOSPITAL REGIONAL DOCENTE LAS MERCEDES                           | 71  |
| 7  | HOSPITAL PROVINCIAL DOCENTE BELEN LAMBAYEQUE                     | 5   |
| 8  | GOBIERNO REGIONAL LAMBAYEQUE                                     | 16  |
| 9  | GERENCIA REGIONAL DE TRANSPORTES Y COMUNICACIONES DE LAMBAYEQUE  | 6   |
| 10 | GERENCIA REGIONAL DE SALUD LAMBAYEQUE                            | 68  |
| 11 | GERENCIA REGIONAL DE AGRICULTURA LAMBAYEQUE                      | 51  |
| 12 | COLEGIO MILITAR ELIAS AGUIRRE                                    | 12  |
| 13 | AUTORIDAD PORTUARIA REGIONAL LAMBAYEQUE                          | 0   |

Ver Anexo 5.6 (Adjunto en PDF)

## 6. Sistema Nacional de Endeudamiento

| N° | Unidad Ejecutora Presupuestal                                    | Cantidad de Contratos de Préstamos |
|----|--|------------------------------------|
|    | TOTAL GENERAL  | 0                                  |
| 1  | PROYECTO ESPECIAL OLMOS-TINAJONES (GOBIERNO REGIONAL LAMBAYEQUE) | 0                                  |
| 2  | UNIDAD DE GESTION EDUCATIVA LOCAL FERREÑAFE - UGEL FERREÑAFE     | 0                                  |
| 3  | UNIDAD DE GESTION EDUCATIVA LOCAL LAMBAYEQUE - UGEL LAMBAYEQUE   | 0                                  |
| 4  | HOSPITAL REGIONAL DOCENTE LAS MERCEDES                           | 0                                  |
| 5  | HOSPITAL PROVINCIAL DOCENTE BELEN LAMBAYEQUE                     | 0                                  |
| 6  | GOBIERNO REGIONAL LAMBAYEQUE                                     | 0                                  |
| 7  | GERENCIA REGIONAL DE TRANSPORTES Y COMUNICACIONES DE LAMBAYEQUE  | 0                                  |
| 8  | GERENCIA REGIONAL DE SALUD LAMBAYEQUE                            | 0                                  |
| 9  | GERENCIA REGIONAL DE AGRICULTURA LAMBAYEQUE                      | 0                                  |



|    |   |   |
|----|---|---|
| 10 | COLEGIO MILITAR ELIAS AGUIRRE           | 0 |
| 11 | AUTORIDAD PORTUARIA REGIONAL LAMBAYEQUE | 0 |

Ver Anexo 6 (Según formato adjunto por PDF)

## 7. SISTEMA NACIONAL DE ABASTECIMIENTO

### 7.1. Procedimientos de selección

#### Información por Pliego

| N° | Objeto              | Valor Referencial / Valor Estimado en soles S/. | Cantidad de Procedimiento de selección | Cantidad de Procedimiento de selección (adjudicadas o consentidas) | Cantidad de Contratos vigentes | Monto Contratado S/. |
|----|---------------------|---|--|--|--------------------------------|----------------------|
|    |                     |   | A                                      | B  | C                              |                      |
|    | TOTAL GENERAL       | 207,869,347.00                                  | 637                                    | 111  | 80                             | 293,778,684.54       |
| 1  | BIEN                | 47,813,353.00                                   | 550                                    | 47   | 42                             | 151,813,372.52       |
| 2  | CONSULTORÍA DE OBRA | 7,235,486.00                                    | 19                                     | 17   | 8                              | 5,836,892.32         |
| 3  | OBRA                | 136,282,091.00                                  | 21                                     | 12   | 8                              | 123,342,485.20       |
| 4  | SERVICIO            | 16,538,417.00                                   | 47                                     | 35   | 22                             | 12,785,934.50        |

#### Leyenda

A: Cantidad de Convocatorias o Procesos de Selección

B: Cantidad de Convocatorias adjudicadas o consentidas con Buena Pro

C: Solo número total de Contratos vigentes

#### Información por Unidad Ejecutora

| N° | Unidad Ejecutora Presupuestal                                    | Objeto              | Valor Referencial / Valor Estimado en soles S/. | Cantidad de Procedimiento de selección | Cantidad de Procedimiento de selección (adjudicadas o consentidas) | Cantidad de Contratos vigentes | Monto Contratado S/. |
|----|--|---------------------|---|--|--|--------------------------------|----------------------|
|    |  |                     |   | A                                      | B  | C                              |                      |
|    | TOTAL GENERAL  |                     | 207,869,347.00                                  | 637                                    | 111  | 80                             | 293,778,684.54       |
| 1  | PROYECTO ESPECIAL OLMOS-TINAJONES (GOBIERNO REGIONAL LAMBAYEQUE) | BIEN                | 2,098,387.00                                    | 6                                      | 6  | 4                              | 1,518,635.86         |
| 2  | PROYECTO ESPECIAL OLMOS-TINAJONES (GOBIERNO REGIONAL LAMBAYEQUE) | CONSULTORÍA DE OBRA | 464,554.00                                      | 2                                      | 2  | 2                              | 418,098.54           |

|    |  |                     |                |     |    |    |                |
|----|--|---------------------|----------------|-----|----|----|----------------|
| 3  | PROYECTO ESPECIAL OLMOS-TINAJONES (GOBIERNO REGIONAL LAMBAYEQUE) | SERVICIO            | 11,188,750.00  | 20  | 18 | 14 | 7,889,890.82   |
| 4  | GERENCIA REGIONAL DE EDUCACION DE LAMBAYEQUE                     | BIEN                | 55,886.00      | 1   | 1  | 0  | 45,856.80      |
| 5  | UNIDAD DE GESTION EDUCATIVA LOCAL FERREÑAFE - UGEL FERREÑAFE     | BIEN                | 304,155.00     | 1   | 1  | 0  | 294,016.50     |
| 6  | UNIDAD DE GESTION EDUCATIVA LOCAL FERREÑAFE - UGEL FERREÑAFE     | SERVICIO            | 77,567.00      | 1   | 1  | 0  | 34,710.90      |
| 7  | UNIDAD DE GESTION EDUCATIVA LOCAL LAMBAYEQUE - UGEL LAMBAYEQUE   | BIEN                | 0.00           | 489 | 0  | 0  | 0.00           |
| 8  | HOSPITAL REGIONAL DOCENTE LAS MERCEDES                           | BIEN                | 3,972,919.00   | 13  | 13 | 29 | 3,972,919.31   |
| 9  | HOSPITAL REGIONAL DOCENTE LAS MERCEDES                           | OBRA                | 1,154,778.00   | 1   | 0  | 0  | 0.00           |
| 10 | HOSPITAL REGIONAL DOCENTE LAS MERCEDES                           | SERVICIO            | 940,227.00     | 4   | 4  | 3  | 940,227.00     |
| 11 | HOSPITAL PROVINCIAL DOCENTE BELEN LAMBAYEQUE                     | BIEN                | 2,836,602.00   | 6   | 6  | 1  | 2,819,816.48   |
| 12 | HOSPITAL PROVINCIAL DOCENTE BELEN LAMBAYEQUE                     | SERVICIO            | 125,707.00     | 1   | 1  | 0  | 125,699.69     |
| 13 | GOBIERNO REGIONAL LAMBAYEQUE                                     | BIEN                | 6,083,845.00   | 15  | 12 | 0  | 5,813,833.85   |
| 14 | GOBIERNO REGIONAL LAMBAYEQUE                                     | CONSULTORÍA DE OBRA | 6,770,932.00   | 17  | 15 | 6  | 5,418,793.78   |
| 15 | GOBIERNO REGIONAL LAMBAYEQUE                                     | OBRA                | 123,284,623.00 | 17  | 12 | 8  | 111,499,795.20 |
| 16 | GOBIERNO REGIONAL LAMBAYEQUE                                     | SERVICIO            | 2,489,826.00   | 13  | 7  | 2  | 2,076,005.53   |
| 17 | GERENCIA REGIONAL DE TRANSPORTES Y COMUNICACIONES DE LAMBAYEQUE  | SERVICIO            | 425,498.00     | 3   | 3  | 2  | 428,558.81     |
| 18 | GERENCIA REGIONAL DE SALUD LAMBAYEQUE                            | BIEN                | 31,027,610.00  | 15  | 4  | 4  | 31,027,609.72  |
| 19 | GERENCIA REGIONAL DE SALUD LAMBAYEQUE                            | CONSULTORÍA DE OBRA | 0.00           | 0   | 0  | 0  | 0.00           |
| 20 | GERENCIA REGIONAL DE SALUD LAMBAYEQUE                            | OBRA                | 11,842,690.00  | 3   | 0  | 0  | 11,842,690.00  |

|    |   |                     |              |   |   |   |                |
|----|---|---------------------|--------------|---|---|---|----------------|
| 21 | GERENCIA REGIONAL DE SALUD LAMBAYEQUE   | SERVICIO            | 1,290,842.00 | 5 | 1 | 1 | 1,290,841.75   |
| 22 | COLEGIO MILITAR ELIAS AGUIRRE           | BIEN                | 1,433,950.00 | 4 | 4 | 4 | 106,320,684.00 |
| 23 | AUTORIDAD PORTUARIA REGIONAL LAMBAYEQUE | BIEN                | 0.00         | 0 | 0 | 0 | 0.00           |
| 24 | AUTORIDAD PORTUARIA REGIONAL LAMBAYEQUE | CONSULTORÍA DE OBRA | 0.00         | 0 | 0 | 0 | 0.00           |
| 25 | AUTORIDAD PORTUARIA REGIONAL LAMBAYEQUE | OBRA                | 0.00         | 0 | 0 | 0 | 0.00           |
| 26 | AUTORIDAD PORTUARIA REGIONAL LAMBAYEQUE | SERVICIO            | 0.00         | 0 | 0 | 0 | 0.00           |

Ver Anexo 7.1 (Adjunto en PDF)

**Leyenda:**

A: Nombre de Ejecutora individual

B: Tipo de objeto (Bien, Consultoría de Obra, Servicio)

C: Cantidad de Convocatorias o Procesos de Selección

D: Valor Referencial / Valor Estimado en soles S/.

E: Cantidad de Convocatorias adjudicadas o consentidas con Buena Pro

F: Solo número total de Contratos vigentes

G: Monto en soles contratado

## 7.2. Contratos

### Información por Pliego

| N° | Objeto              | Número total de contratos vigentes | Monto en soles S/. |
|----|---------------------|------------------------------------|--------------------|
| 1  | BIEN                | 1 433                              | 145,513,856.86     |
| 2  | CONSULTORÍA DE OBRA | 8                                  | 2,811,493.28       |
| 3  | OBRA                | 8                                  | 90,267,350.51      |
| 4  | SERVICIO            | 1 105                              | 13,725,817.38      |

### Información por Unidad ejecutora

| N° | Unidad Ejecutora Presupuestal                                    | Objeto              | Número total de contratos vigentes | Monto en soles S/. |
|----|--|---------------------|------------------------------------|--------------------|
|    | TOTAL GENERAL  |                     | 2 554                              | 252,318,518.03     |
| 1  | PROYECTO ESPECIAL OLMOS-TINAJONES (GOBIERNO REGIONAL LAMBAYEQUE) | BIEN                | 4                                  | 1,518,635.86       |
| 2  | PROYECTO ESPECIAL OLMOS-TINAJONES (GOBIERNO REGIONAL LAMBAYEQUE) | CONSULTORÍA DE OBRA | 2                                  | 418,098.54         |

|    |  |                     |       |                |
|----|--|---------------------|-------|----------------|
| 3  | PROYECTO ESPECIAL OLMOS-TINAJONES (GOBIERNO REGIONAL LAMBAYEQUE) | SERVICIO            | 14    | 7,889,890.82   |
| 4  | GERENCIA REGIONAL DE SALUD LAMBAYEQUE                            | BIEN                | 1 393 | 29,329,363.54  |
| 5  | GERENCIA REGIONAL DE SALUD LAMBAYEQUE                            | SERVICIO            | 1 070 | 3,030,223.71   |
| 6  | GERENCIA REGIONAL DE TRANSPORTES Y COMUNICACIONES DE LAMBAYEQUE  | SERVICIO            | 2     | 396,558.81     |
| 7  | GERENCIA REGIONAL DE EDUCACION DE LAMBAYEQUE                     | BIEN                | 0     | 0.00           |
| 8  | COLEGIO MILITAR ELIAS AGUIRRE                                    | BIEN                | 4     | 106,320,684.00 |
| 9  | HOSPITAL REGIONAL DOCENTE LAS MERCEDES                           | BIEN                | 13    | 3,972,919.31   |
| 10 | HOSPITAL REGIONAL DOCENTE LAS MERCEDES                           | SERVICIO            | 3     | 826,227.00     |
| 11 | HOSPITAL PROVINCIAL DOCENTE BELEN LAMBAYEQUE                     | BIEN                | 6     | 2,819,816.48   |
| 12 | HOSPITAL PROVINCIAL DOCENTE BELEN LAMBAYEQUE                     | SERVICIO            | 0     | 125,699.69     |
| 13 | GOBIERNO REGIONAL LAMBAYEQUE                                     | BIEN                | 9     | 121,932.90     |
| 14 | GOBIERNO REGIONAL LAMBAYEQUE                                     | CONSULTORÍA DE OBRA | 6     | 2,393,394.74   |
| 15 | GOBIERNO REGIONAL LAMBAYEQUE                                     | OBRA                | 8     | 90,267,350.51  |
| 16 | GOBIERNO REGIONAL LAMBAYEQUE                                     | SERVICIO            | 13    | 979,680.66     |
| 17 | UNIDAD DE GESTION EDUCATIVA LOCAL LAMBAYEQUE - UGEL LAMBAYEQUE   | BIEN                | 3     | 1,136,488.27   |
| 18 | UNIDAD DE GESTION EDUCATIVA LOCAL LAMBAYEQUE - UGEL LAMBAYEQUE   | SERVICIO            | 2     | 442,825.79     |
| 19 | UNIDAD DE GESTION EDUCATIVA LOCAL FERREÑAFE - UGEL FERREÑAFE     | BIEN                | 1     | 294,016.50     |
| 20 | UNIDAD DE GESTION EDUCATIVA LOCAL FERREÑAFE - UGEL FERREÑAFE     | SERVICIO            | 1     | 34,710.90      |
| 21 | AUTORIDAD PORTUARIA REGIONAL LAMBAYEQUE                          | BIEN                | 0     | 0.00           |
| 22 | AUTORIDAD PORTUARIA REGIONAL LAMBAYEQUE                          | CONSULTORÍA DE OBRA | 0     | 0.00           |
| 23 | AUTORIDAD PORTUARIA REGIONAL LAMBAYEQUE                          | OBRA                | 0     | 0.00           |
| 24 | AUTORIDAD PORTUARIA REGIONAL LAMBAYEQUE                          | SERVICIO            | 0     | 0.00           |

Ver Anexo 7.2.1 y 7.2.2 (Adjunto en PDF)

### 7.3. Bienes inmuebles y predios

| N° | Unidad Ejecutora Presupuestal | Cantidad Inmuebles y Predios Propios (En Propiedad) | Cantidad Inmuebles y Predios alquilados | Cantidad Inmuebles y Predios con Administración Gratuita (Afectación en Uso) | Cantidad Inmuebles y Predios bajo otros derechos | Total de Inmuebles y Predios |
|----|-------------------------------|---|---|--|--|------------------------------|
|----|-------------------------------|---|---|--|--|------------------------------|

|   |  |       |   |    |   |       |
|---|--|-------|---|----|---|-------|
|   | TOTAL GENERAL  | 1 030 | 7 | 75 | 0 | 1 112 |
| 1 | PROYECTO ESPECIAL OLMOS-TINAJONES (GOBIERNO REGIONAL LAMBAYEQUE) | 156   | 0 | 0  | 0 | 156   |
| 2 | GERENCIA REGIONAL DE EDUCACION DE LAMBAYEQUE                     | 0     | 0 | 72 | 0 | 72    |
| 3 | UNIDAD DE GESTION EDUCATIVA LOCAL FERREÑAFE - UGEL FERREÑAFE     | 260   | 0 | 1  | 0 | 261   |
| 4 | UNIDAD DE GESTION EDUCATIVA LOCAL LAMBAYEQUE - UGEL LAMBAYEQUE   | 489   | 0 | 0  | 0 | 489   |
| 5 | HOSPITAL REGIONAL DOCENTE LAS MERCEDES                           | 0     | 0 | 1  | 0 | 1     |
| 6 | GOBIERNO REGIONAL LAMBAYEQUE                                     | 5     | 0 | 0  | 0 | 5     |
| 7 | GERENCIA REGIONAL DE SALUD LAMBAYEQUE                            | 120   | 7 | 0  | 0 | 127   |
| 8 | COLEGIO MILITAR ELIAS AGUIRRE                                    | 0     | 0 | 0  | 0 | 0     |
| 9 | AUTORIDAD PORTUARIA REGIONAL LAMBAYEQUE                          | 0     | 0 | 1  | 0 | 1     |

Ver Anexo 7.3. (Adjunto en PDF)

#### 7.4. Bienes muebles: Cumplimiento con ente rector de bienes muebles - MEF

| N° | Verificación de Cumplimiento Legal   | SI/NO | Rendición de Cuentas / Motivos de la no presentación o no realización | Unidad Ejecutora                            |
|----|--|-------|---|---|
| 1  | ?Ha cumplido con realizar el Inventario masivo en el almacen en lo correspondiente al ultimo a?o fiscal? (2)             | S     | 0   | AUTORIDAD PORTUARIA REGIONAL LAMBAYEQUE     |
| 2  | ?Ha cumplido con presentar el Inventario patrimonial de bienes muebles correspondiente al ultimo a?o fiscal, al MEF? (1) | S     | 0   | AUTORIDAD PORTUARIA REGIONAL LAMBAYEQUE     |
| 3  | ?Ha cumplido con realizar el Inventario masivo en el almacen en lo correspondiente al ultimo a?o fiscal? (2)             | S     | 0   | COLEGIO MILITAR ELIAS AGUIRRE               |
| 4  | ?Ha cumplido con presentar el Inventario patrimonial de bienes muebles correspondiente al ultimo a?o fiscal, al MEF? (1) | S     | 0   | COLEGIO MILITAR ELIAS AGUIRRE               |
| 5  | ?Ha cumplido con realizar el Inventario masivo en el almacen en lo correspondiente al ultimo a?o fiscal? (2)             | S     | 0   | GERENCIA REGIONAL DE AGRICULTURA LAMBAYEQUE |
| 6  | ?Ha cumplido con presentar el Inventario patrimonial de bienes muebles correspondiente al ultimo a?o fiscal, al MEF? (1) | S     | 0   | GERENCIA REGIONAL DE AGRICULTURA LAMBAYEQUE |
| 7  | ?Ha cumplido con realizar el Inventario masivo en el almacen en lo correspondiente al ultimo a?o fiscal? (2)             | S     | 0   | GERENCIA REGIONAL DE SALUD LAMBAYEQUE       |

|    |  |   |                        |   |
|----|--|---|------------------------|---|
| 8  | ?Ha cumplido con presentar el Inventario patrimonial de bienes muebles correspondiente al ultimo a?o fiscal, al MEF? (1) | S | 0                      | GERENCIA REGIONAL DE SALUD LAMBAYEQUE                           |
| 9  | ?Ha cumplido con realizar el Inventario masivo en el almacen en lo correspondiente al ultimo a?o fiscal? (2)             | S | 0                      | GERENCIA REGIONAL DE TRANSPORTES Y COMUNICACIONES DE LAMBAYEQUE |
| 10 | ?Ha cumplido con presentar el Inventario patrimonial de bienes muebles correspondiente al ultimo a?o fiscal, al MEF? (1) | S | 0                      | GERENCIA REGIONAL DE TRANSPORTES Y COMUNICACIONES DE LAMBAYEQUE |
| 11 | ?Ha cumplido con realizar el Inventario masivo en el almacen en lo correspondiente al ultimo a?o fiscal? (2)             | S | 0                      | GOBIERNO REGIONAL LAMBAYEQUE                                    |
| 12 | ?Ha cumplido con presentar el Inventario patrimonial de bienes muebles correspondiente al ultimo a?o fiscal, al MEF? (1) | S | 0                      | GOBIERNO REGIONAL LAMBAYEQUE                                    |
| 13 | ?Ha cumplido con realizar el Inventario masivo en el almacen en lo correspondiente al ultimo a?o fiscal? (2)             | S | 0                      | HOSPITAL PROVINCIAL DOCENTE BELEN LAMBAYEQUE                    |
| 14 | ?Ha cumplido con presentar el Inventario patrimonial de bienes muebles correspondiente al ultimo a?o fiscal, al MEF? (1) | S | 0                      | HOSPITAL PROVINCIAL DOCENTE BELEN LAMBAYEQUE                    |
| 15 | ?Ha cumplido con realizar el Inventario masivo en el almacen en lo correspondiente al ultimo a?o fiscal? (2)             | S | 0                      | HOSPITAL REGIONAL DOCENTE LAS MERCEDES                          |
| 16 | ?Ha cumplido con presentar el Inventario patrimonial de bienes muebles correspondiente al ultimo a?o fiscal, al MEF? (1) | S | 0                      | HOSPITAL REGIONAL DOCENTE LAS MERCEDES                          |
| 17 | ?Ha cumplido con realizar el Inventario masivo en el almacen en lo correspondiente al ultimo a?o fiscal? (2)             | S | 0                      | HOSPITAL REGIONAL LAMBAYEQUE                                    |
| 18 | ?Ha cumplido con presentar el Inventario patrimonial de bienes muebles correspondiente al ultimo a?o fiscal, al MEF? (1) | S | 0                      | HOSPITAL REGIONAL LAMBAYEQUE                                    |
| 19 | ?Ha cumplido con realizar el Inventario masivo en el almacen en lo correspondiente al ultimo a?o fiscal? (2)             | S | 0                      | UNIDAD DE GESTION EDUCATIVA LOCAL CHICLAYO - UGEL CHICLAYO      |
| 20 | ?Ha cumplido con presentar el Inventario patrimonial de bienes muebles correspondiente al ultimo a?o fiscal, al MEF? (1) | S | 0                      | UNIDAD DE GESTION EDUCATIVA LOCAL CHICLAYO - UGEL CHICLAYO      |
| 21 | ?Ha cumplido con realizar el Inventario masivo en el almacen en lo correspondiente al ultimo a?o fiscal? (2)             | N | NO CORRESPONDE AL AREA | UNIDAD DE GESTION EDUCATIVA LOCAL LAMBAYEQUE - UGEL LAMBAYEQUE  |

|    |  |   |  |  |
|----|--|---|--|--|
| 22 | ?Ha cumplido con presentar el Inventario patrimonial de bienes muebles correspondiente al ultimo a?o fiscal, al MEF? (1) | N | NO CORRESPONDE AL AREA                                 | UNIDAD DE GESTION EDUCATIVA LOCAL LAMBAYEQUE - UGEL LAMBAYEQUE   |
| 23 | ?Ha cumplido con realizar el Inventario masivo en el almacen en lo correspondiente al ultimo a?o fiscal? (2)             | S | 0  | UNIDAD DE GESTION EDUCATIVA LOCAL FERREÑAFE - UGEL FERREÑAFE     |
| 24 | ?Ha cumplido con presentar el Inventario patrimonial de bienes muebles correspondiente al ultimo a?o fiscal, al MEF? (1) | S | 0  | UNIDAD DE GESTION EDUCATIVA LOCAL FERREÑAFE - UGEL FERREÑAFE     |
| 25 | ?Ha cumplido con realizar el Inventario masivo en el almacen en lo correspondiente al ultimo a?o fiscal? (2)             | N | El inventario se realiza posterior al 31 de diciembre. | GERENCIA REGIONAL DE EDUCACION DE LAMBAYEQUE                     |
| 26 | ?Ha cumplido con presentar el Inventario patrimonial de bienes muebles correspondiente al ultimo a?o fiscal, al MEF? (1) | S | 0  | GERENCIA REGIONAL DE EDUCACION DE LAMBAYEQUE                     |
| 27 | ?Ha cumplido con realizar el Inventario masivo en el almacen en lo correspondiente al ultimo a?o fiscal? (2)             | S | 0  | PROYECTO ESPECIAL OLMOS-TINAJONES (GOBIERNO REGIONAL LAMBAYEQUE) |
| 28 | ?Ha cumplido con presentar el Inventario patrimonial de bienes muebles correspondiente al ultimo a?o fiscal, al MEF? (1) | S | 0  | PROYECTO ESPECIAL OLMOS-TINAJONES (GOBIERNO REGIONAL LAMBAYEQUE) |

N°

Base Normativa

1

\* Decreto Supremo N° 007-2008-VIVIENDA, que aprueba el Reglamento de la Ley N° 29151, artículo 121°.

\* Decreto Supremo N° 344-2020-EF que disponen medida sobre la presentación del inventario patrimonial de bienes muebles correspondiente al Año Fiscal 2020 y lo prórroga hasta el 31 de mayo de 2021, artículo 1°.

\* Resolución N° 046-2015/SBN, que aprueba la Directiva N° 001-2015/SBN, numeral 6.7.3.12.

\* Decreto Legislativo N° 1439, Decreto Legislativo del Sistema Nacional de Abastecimiento.

\* Decreto Supremo N° 217-2019-EF, Reglamento del Decreto Legislativo N° 1439, Decreto Legislativo del Sistema Nacional de Abastecimiento.

2

\* Resolución Jefatural N°335-90-INAP/DNA, que aprueba el Manual de Administración de Almacenes para el Sector Público Nacional, numeral 1, del literal C) inventario físico del almacén del título II Procedimientos, en el literal a se prescribe que el inventario masivo del almacén forma parte del Inventario Físico General.

## 7.5. Bienes muebles por grupo y clase

| N° | Unidad Ejecutora Presupuestal                                    | Grupo               | Clase                          | Cantidad Total por Grupo/Clase | Cantidad Total por Grupo/Clase adquiridos por la gestión |
|----|--|---------------------|--------------------------------|--------------------------------|--|
|    | A  | B                   | C                              | D                              | E  |
|    | TOTAL GENERAL  |                     |                                | 2 562 955                      | 2 146 521  |
| 1  | PROYECTO ESPECIAL OLMOS-TINAJONES (GOBIERNO REGIONAL LAMBAYEQUE) | AGRÍCOLA Y PESQUERO | EQUIPO AGRÍCOLAS Y PESQUEROS   | 19                             | 0  |
| 2  | PROYECTO ESPECIAL OLMOS-TINAJONES (GOBIERNO REGIONAL LAMBAYEQUE) | AGRÍCOLA Y PESQUERO | MOBILIARIO AGRÍCOLA Y PESQUERO | 5                              | 0  |

|    |  |                                    |  |     |    |
|----|--|------------------------------------|--|-----|----|
| 3  | PROYECTO ESPECIAL OLMOS-TINAJONES (GOBIERNO REGIONAL LAMBAYEQUE) | AIRE ACONDICIONADO Y REFRIGERACIÓN | EQUIPO DE AIRE ACONDICIONADO Y REFRIGERACIÓN | 159 | 0  |
| 4  | PROYECTO ESPECIAL OLMOS-TINAJONES (GOBIERNO REGIONAL LAMBAYEQUE) | ASEO Y LIMPIEZA                    | EQUIPO DE ASEO Y LIMPIEZAS                   | 15  | 0  |
| 5  | PROYECTO ESPECIAL OLMOS-TINAJONES (GOBIERNO REGIONAL LAMBAYEQUE) | COCINA Y COMEDOR                   | EQUIPO DE COCINA Y COMEDOR                   | 20  | 0  |
| 6  | PROYECTO ESPECIAL OLMOS-TINAJONES (GOBIERNO REGIONAL LAMBAYEQUE) | ELECTRICIDAD Y ELECTRÓNICA         | EQUIPO DE ELECTRICIDAD Y ELECTRÓNICA         | 88  | 1  |
| 7  | PROYECTO ESPECIAL OLMOS-TINAJONES (GOBIERNO REGIONAL LAMBAYEQUE) | HOSPITALIZACIÓN                    | EQUIPO DE HOSPITALIZACIÓN                    | 20  | 4  |
| 8  | PROYECTO ESPECIAL OLMOS-TINAJONES (GOBIERNO REGIONAL LAMBAYEQUE) | HOSPITALIZACIÓN                    | MOBILIARIO DE HOSPITALIZACIÓN                | 13  | 0  |
| 9  | PROYECTO ESPECIAL OLMOS-TINAJONES (GOBIERNO REGIONAL LAMBAYEQUE) | INSTRUMENTO DE MEDICIÓN            | EQUIPO INSTRUMENTOS DE MEDICIÓN              | 228 | 25 |
| 10 | PROYECTO ESPECIAL OLMOS-TINAJONES (GOBIERNO REGIONAL LAMBAYEQUE) | MAQUINARIA, VEHÍCULOS Y OTROS      | EQUIPO OTRAS ESPECIALIDADES                  | 291 | 11 |
| 11 | PROYECTO ESPECIAL OLMOS-TINAJONES (GOBIERNO REGIONAL LAMBAYEQUE) | MAQUINARIA, VEHÍCULOS Y OTROS      | FERROCARRIL                                  | 1   | 0  |
| 12 | PROYECTO ESPECIAL OLMOS-TINAJONES (GOBIERNO REGIONAL LAMBAYEQUE) | MAQUINARIA, VEHÍCULOS Y OTROS      | MAQUINARIA PESADA                            | 18  | 1  |
| 13 | PROYECTO ESPECIAL OLMOS-TINAJONES (GOBIERNO REGIONAL LAMBAYEQUE) | MAQUINARIA, VEHÍCULOS Y OTROS      | MOBILIARIO PARA TALLERES Y METALMECÁNICA     | 23  | 0  |
| 14 | PROYECTO ESPECIAL OLMOS-TINAJONES (GOBIERNO REGIONAL LAMBAYEQUE) | MAQUINARIA, VEHÍCULOS Y OTROS      | MÁQUINA                                      | 41  | 0  |
| 15 | PROYECTO ESPECIAL OLMOS-TINAJONES (GOBIERNO REGIONAL LAMBAYEQUE) | MAQUINARIA, VEHÍCULOS Y OTROS      | VEHÍCULO                                     | 51  | 2  |



|    |  |                                    |  |       |    |
|----|--|------------------------------------|--|-------|----|
| 16 | PROYECTO ESPECIAL OLMOS-TINAJONES (GOBIERNO REGIONAL LAMBAYEQUE) | OFICINA                            | CÓMPUTO                                      | 652   | 2  |
| 17 | PROYECTO ESPECIAL OLMOS-TINAJONES (GOBIERNO REGIONAL LAMBAYEQUE) | OFICINA                            | EQUIPO DE OFICINA                            | 100   | 1  |
| 18 | PROYECTO ESPECIAL OLMOS-TINAJONES (GOBIERNO REGIONAL LAMBAYEQUE) | OFICINA                            | MOBILIARIO DE OFICINA                        | 715   | 35 |
| 19 | PROYECTO ESPECIAL OLMOS-TINAJONES (GOBIERNO REGIONAL LAMBAYEQUE) | RECREACIÓN Y DEPORTE               | EQUIPO DE RECREACIÓN Y DEPORTE               | 3     | 0  |
| 20 | PROYECTO ESPECIAL OLMOS-TINAJONES (GOBIERNO REGIONAL LAMBAYEQUE) | SEGURIDAD INDUSTRIAL               | EQUIPO DE SEGURIDAD INDUSTRIAL               | 24    | 0  |
| 21 | PROYECTO ESPECIAL OLMOS-TINAJONES (GOBIERNO REGIONAL LAMBAYEQUE) | TELECOMUNICACIONES                 | EQUIPO DE TELECOMUNICACIONES                 | 322   | 2  |
| 22 | GERENCIA REGIONAL DE EDUCACION DE LAMBAYEQUE                     | AIRE ACONDICIONADO Y REFRIGERACIÓN | EQUIPO DE AIRE ACONDICIONADO Y REFRIGERACIÓN | 197   | 0  |
| 23 | GERENCIA REGIONAL DE EDUCACION DE LAMBAYEQUE                     | ASEO Y LIMPIEZA                    | EQUIPO DE ASEO Y LIMPIEZAS                   | 7     | 0  |
| 24 | GERENCIA REGIONAL DE EDUCACION DE LAMBAYEQUE                     | COCINA Y COMEDOR                   | EQUIPO DE COCINA Y COMEDOR                   | 64    | 0  |
| 25 | GERENCIA REGIONAL DE EDUCACION DE LAMBAYEQUE                     | COCINA Y COMEDOR                   | MOBILIARIO DE COCINA Y COMEDOR               | 4     | 0  |
| 26 | GERENCIA REGIONAL DE EDUCACION DE LAMBAYEQUE                     | ELECTRICIDAD Y ELECTRÓNICA         | EQUIPO DE ELECTRICIDAD Y ELECTRÓNICA         | 426   | 11 |
| 27 | GERENCIA REGIONAL DE EDUCACION DE LAMBAYEQUE                     | HOSPITALIZACIÓN                    | EQUIPO DE HOSPITALIZACIÓN                    | 102   | 8  |
| 28 | GERENCIA REGIONAL DE EDUCACION DE LAMBAYEQUE                     | HOSPITALIZACIÓN                    | MOBILIARIO DE HOSPITALIZACIÓN                | 165   | 6  |
| 29 | GERENCIA REGIONAL DE EDUCACION DE LAMBAYEQUE                     | INSTRUMENTO DE MEDICIÓN            | EQUIPO INSTRUMENTOS DE MEDICIÓN              | 568   | 0  |
| 30 | GERENCIA REGIONAL DE EDUCACION DE LAMBAYEQUE                     | OFICINA                            | MOBILIARIO DE OFICINA                        | 9 383 | 48 |
| 31 | GERENCIA REGIONAL DE EDUCACION DE LAMBAYEQUE                     | RECREACIÓN Y DEPORTE               | EQUIPO DE RECREACIÓN Y DEPORTE               | 30    | 0  |

|    |  |   |                                       |        |        |
|----|--|---|---------------------------------------|--------|--------|
| 32 | GERENCIA REGIONAL DE EDUCACION DE LAMBAYEQUE                 | RECREACIÓN Y DEPORTE  | MOBILIARIO DE RECREACIÓN Y DEPORTE    | 39     | 0      |
| 33 | GERENCIA REGIONAL DE EDUCACION DE LAMBAYEQUE                 | SEGURIDAD INDUSTRIAL  | EQUIPO DE SEGURIDAD INDUSTRIAL        | 92     | 0      |
| 34 | GERENCIA REGIONAL DE EDUCACION DE LAMBAYEQUE                 | TELECOMUNICACIONES  | EQUIPO DE TELECOMUNICACIONES          | 961    | 12     |
| 35 | UNIDAD DE GESTION EDUCATIVA LOCAL FERREÑAFE - UGEL FERREÑAFE | ACCES., REPUEST. DE EQ. MÉDICOS Y QUIRÚRG. Y SUMINIST. MÉDIC.(INC. MATER. MED. INSTR. Y ROPA DESC.) | INSTRUMENTAL MÉDICO QUIRURGICO        | 35     | 0      |
| 36 | UNIDAD DE GESTION EDUCATIVA LOCAL FERREÑAFE - UGEL FERREÑAFE | ACCES., REPUEST. DE EQ. MÉDICOS Y QUIRÚRG. Y SUMINIST. MÉDIC.(INC. MATER. MED. INSTR. Y ROPA DESC.) | MATERIAL MÉDICO                       | 45 884 | 15 408 |
| 37 | UNIDAD DE GESTION EDUCATIVA LOCAL FERREÑAFE - UGEL FERREÑAFE | ALAMBRES, BARRAS, PLANCHAS, PERFILES Y SIMILARES DE METAL   | FIERROS : BARRAS, PLANCHAS Y OTRAS    | 200    | 200    |
| 38 | UNIDAD DE GESTION EDUCATIVA LOCAL FERREÑAFE - UGEL FERREÑAFE | ALIMENTOS Y BEBIDAS PARA PERSONAS   | BEBIDAS Y AFINES                      | 36     | 0      |
| 39 | UNIDAD DE GESTION EDUCATIVA LOCAL FERREÑAFE - UGEL FERREÑAFE | ASEO, LIMPIEZA Y TOCADOR : REPUESTOS, ACCESORIOS, ÚTILES Y MATERIALES                               | IMPLEMENTOS Y MEDIOS PARA EL ASEO     | 546    | 343    |
| 40 | UNIDAD DE GESTION EDUCATIVA LOCAL FERREÑAFE - UGEL FERREÑAFE | ASEO, LIMPIEZA Y TOCADOR : REPUESTOS, ACCESORIOS, ÚTILES Y MATERIALES                               | SOLUCIONES DE LIMPIEZA Y DESINFECCIÓN | 2 311  | 721    |
| 41 | UNIDAD DE GESTION EDUCATIVA LOCAL FERREÑAFE - UGEL FERREÑAFE | ASEO, LIMPIEZA Y TOCADOR : REPUESTOS, ACCESORIOS, ÚTILES Y MATERIALES                               | TOCADOR Y COSMETOLOGÍA: MATERIALES    | 2 567  | 140    |
| 42 | UNIDAD DE GESTION EDUCATIVA LOCAL FERREÑAFE - UGEL FERREÑAFE | BIENES DE ACTIVO FIJO NO CATALOGADOS POR SBN  | INTANGIBLES                           | 3      | 0      |
| 43 | UNIDAD DE GESTION EDUCATIVA LOCAL FERREÑAFE - UGEL FERREÑAFE | CLAVOS, PERNOS, TORNILLOS, SUJETADORES Y AFINES   | CLAVOS                                | 13     | 0      |
| 44 | UNIDAD DE GESTION EDUCATIVA LOCAL FERREÑAFE - UGEL FERREÑAFE | COCINA, COMEDOR, CAFETERÍA : REPUESTOS Y ACCESORIOS   | UTENSILIOS DE COCINA Y AFINES         | 39     | 0      |
| 45 | UNIDAD DE GESTION EDUCATIVA LOCAL FERREÑAFE - UGEL FERREÑAFE | COCINA, COMEDOR, CAFETERÍA : REPUESTOS Y ACCESORIOS   | VAJILLAS Y AFINES                     | 574    | 0      |

|    |  |  |  |        |       |
|----|--|--|--|--------|-------|
| 46 | UNIDAD DE GESTION EDUCATIVA LOCAL FERREÑAFE - UGEL FERREÑAFE | CONSTRUCCIONES :<br>MATERIALES, RPTOS Y ACC.<br>INCLUYE SANITARIOS | COBERTURAS   | 1 985  | 0     |
| 47 | UNIDAD DE GESTION EDUCATIVA LOCAL FERREÑAFE - UGEL FERREÑAFE | CONSTRUCCIONES :<br>MATERIALES, RPTOS Y ACC.<br>INCLUYE SANITARIOS | MAT. DE CONSTRUCCIÓN Y ELEM. DE MAMPOSTERÍA. INC. ADITIVOS           | 6 509  | 6 500 |
| 48 | UNIDAD DE GESTION EDUCATIVA LOCAL FERREÑAFE - UGEL FERREÑAFE | CONSTRUCCIONES :<br>MATERIALES, RPTOS Y ACC.<br>INCLUYE SANITARIOS | SANITARIOS   | 64     | 20    |
| 49 | UNIDAD DE GESTION EDUCATIVA LOCAL FERREÑAFE - UGEL FERREÑAFE | CULTURA, ARTE, DIBUJO, INGENIERÍA Y CARTOGRAFÍA                    | CULTURA, ARTE, DIBUJO, INGENIERÍA Y CARTOGRAFÍA: MATERIALES          | 24 128 | 9 944 |
| 50 | UNIDAD DE GESTION EDUCATIVA LOCAL FERREÑAFE - UGEL FERREÑAFE | CULTURA, ARTE, DIBUJO, INGENIERÍA Y CARTOGRAFÍA                    | CULTURA, ARTE, DIBUJO, INGENIERÍA Y CARTOGRAFÍA: ÚTILES Y ACCESORIOS | 7 543  | 7 497 |
| 51 | UNIDAD DE GESTION EDUCATIVA LOCAL FERREÑAFE - UGEL FERREÑAFE | DEPORTES Y RECREACIÓN :<br>IMPLEMENTOS                             | JUGUETERÍA   | 600    | 0     |
| 52 | UNIDAD DE GESTION EDUCATIVA LOCAL FERREÑAFE - UGEL FERREÑAFE | DEPORTES Y RECREACIÓN :<br>IMPLEMENTOS                             | ÚTILES E IMPLEMENTOS PARA DEPORTE                                    | 23     | 0     |
| 53 | UNIDAD DE GESTION EDUCATIVA LOCAL FERREÑAFE - UGEL FERREÑAFE | ELECTRICIDAD E ILUMINACIÓN:<br>MATERIALES Y ACCESORIOS             | CABLES Y CONDUCTORES   | 10     | 0     |
| 54 | UNIDAD DE GESTION EDUCATIVA LOCAL FERREÑAFE - UGEL FERREÑAFE | ELECTRICIDAD E ILUMINACIÓN:<br>MATERIALES Y ACCESORIOS             | ILUMINACIÓN: ARTÍCULOS Y ACCESORIOS                                  | 210    | 10    |
| 55 | UNIDAD DE GESTION EDUCATIVA LOCAL FERREÑAFE - UGEL FERREÑAFE | ELECTRICIDAD E ILUMINACIÓN:<br>MATERIALES Y ACCESORIOS             | INTERRUPTORES CONECTORES   | 271    | 0     |
| 56 | UNIDAD DE GESTION EDUCATIVA LOCAL FERREÑAFE - UGEL FERREÑAFE | ELECTRICIDAD Y ELECTRÓNICA   | EQUIPO DE ELECTRICIDAD Y ELECTRÓNICA                                 | 4      | 0     |
| 57 | UNIDAD DE GESTION EDUCATIVA LOCAL FERREÑAFE - UGEL FERREÑAFE | ENSERES Y ACCESORIOS :<br>INCLUYE AULAS Y TALLERES                 | DECORACIÓN: ARTÍCULOS E IMPLEMENTOS                                  | 750    | 0     |
| 58 | UNIDAD DE GESTION EDUCATIVA LOCAL FERREÑAFE - UGEL FERREÑAFE | ENSERES Y ACCESORIOS :<br>INCLUYE AULAS Y TALLERES                 | ENSERES Y ACCESORIOS DE MATERIAL SINTÉTICO                           | 122    | 4     |

|    |  |   |   |         |        |
|----|--|---|---|---------|--------|
| 59 | UNIDAD DE GESTION EDUCATIVA LOCAL FERREÑAFE - UGEL FERREÑAFE | ENSEÑANZA : RPTOS. ACCESORIOS, MATERIALES DIDÁCTICOS Y ÚTILES | ENSEÑANZA: MATERIAL DIDÁCTICO Y ÚTILES                  | 4 259   | 2 840  |
| 60 | UNIDAD DE GESTION EDUCATIVA LOCAL FERREÑAFE - UGEL FERREÑAFE | ENVASES Y EMBALAJES   | BOLSAS, SACOS Y SIMILARES                               | 3 128   | 12     |
| 61 | UNIDAD DE GESTION EDUCATIVA LOCAL FERREÑAFE - UGEL FERREÑAFE | ENVASES Y EMBALAJES   | EMBALAJE: MATERIALES                                    | 355     | 36     |
| 62 | UNIDAD DE GESTION EDUCATIVA LOCAL FERREÑAFE - UGEL FERREÑAFE | IMPRESIÓN, ENCUADERNACIÓN Y PUBLICACIÓN : MATERIALES          | EMPASTE Y ENCUADERNACIÓN: MATERIALES                    | 940     | 940    |
| 63 | UNIDAD DE GESTION EDUCATIVA LOCAL FERREÑAFE - UGEL FERREÑAFE | LIBROS, DIARIOS, REVISTAS Y PUBLICACIONES PERIÓDICAS          | LIBROS Y PUBLICACIONES ESPECIALIZADAS                   | 669     | 0      |
| 64 | UNIDAD DE GESTION EDUCATIVA LOCAL FERREÑAFE - UGEL FERREÑAFE | OFICINA   | CÓMPUTO   | 9 665   | 16     |
| 65 | UNIDAD DE GESTION EDUCATIVA LOCAL FERREÑAFE - UGEL FERREÑAFE | OFICINA   | MOBILIARIO DE OFICINA                                   | 36      | 16     |
| 66 | UNIDAD DE GESTION EDUCATIVA LOCAL FERREÑAFE - UGEL FERREÑAFE | PAPELERÍA EN GENERAL Y ÚTILES, MATERIALES DE OFICINA          | ADHESIVOS: CINTAS, INDICADORES, REFUERZOS               | 14 586  | 7 032  |
| 67 | UNIDAD DE GESTION EDUCATIVA LOCAL FERREÑAFE - UGEL FERREÑAFE | PAPELERÍA EN GENERAL Y ÚTILES, MATERIALES DE OFICINA          | ARCHIVADORES, PROTECTORES Y PORTADOCUMENTOS             | 8 483   | 95     |
| 68 | UNIDAD DE GESTION EDUCATIVA LOCAL FERREÑAFE - UGEL FERREÑAFE | PAPELERÍA EN GENERAL Y ÚTILES, MATERIALES DE OFICINA          | BORRADORES Y CORRECTORES                                | 21 242  | 8 481  |
| 69 | UNIDAD DE GESTION EDUCATIVA LOCAL FERREÑAFE - UGEL FERREÑAFE | PAPELERÍA EN GENERAL Y ÚTILES, MATERIALES DE OFICINA          | CARTONES Y CARTULINAS                                   | 65 294  | 30 626 |
| 70 | UNIDAD DE GESTION EDUCATIVA LOCAL FERREÑAFE - UGEL FERREÑAFE | PAPELERÍA EN GENERAL Y ÚTILES, MATERIALES DE OFICINA          | CINTAS PARA MÁQUINA DE ESCRIBIR Y MÁQUINAS CALCULADORAS | 100 675 | 53 572 |
| 71 | UNIDAD DE GESTION EDUCATIVA LOCAL FERREÑAFE - UGEL FERREÑAFE | PAPELERÍA EN GENERAL Y ÚTILES, MATERIALES DE OFICINA          | IMPLEMENTOS PARA ESCRITORIO EN GENERAL                  | 36 993  | 24 770 |

|    |  |   |   |         |         |
|----|--|---|---|---------|---------|
| 72 | UNIDAD DE GESTION EDUCATIVA LOCAL FERREÑAFE - UGEL FERREÑAFE   | PAPELERÍA EN GENERAL Y ÚTILES, MATERIALES DE OFICINA  | MEDIOS PARA ESCRIBIR, NUMERAR, SELLAR Y AFINES            | 100 675 | 53 578  |
| 73 | UNIDAD DE GESTION EDUCATIVA LOCAL FERREÑAFE - UGEL FERREÑAFE   | PAPELERÍA EN GENERAL Y ÚTILES, MATERIALES DE OFICINA  | PAPELES Y SIMILARES DIVERSOS Y PROCESADOS                 | 459 040 | 310 076 |
| 74 | UNIDAD DE GESTION EDUCATIVA LOCAL FERREÑAFE - UGEL FERREÑAFE   | PAPELERÍA EN GENERAL Y ÚTILES, MATERIALES DE OFICINA  | SUJETADORES PARA PAPEL Y AFINES                           | 543     | 205     |
| 75 | UNIDAD DE GESTION EDUCATIVA LOCAL FERREÑAFE - UGEL FERREÑAFE   | PINTURAS, BARNIZ, PEGAMENTOS Y OTROS REVESTIMIENTOS: PRODUCTOS Y ACCESORIOS                       | PEGAMENTOS  | 11 171  | 5 592   |
| 76 | UNIDAD DE GESTION EDUCATIVA LOCAL FERREÑAFE - UGEL FERREÑAFE   | PROCES. AUTOM. DE DATOS : RPTOS, ACCESORIOS Y MATERIALES  | PROCESAMIENTO AUTOMÁTICO DE DATOS: MATERIALES             | 175     | 0       |
| 77 | UNIDAD DE GESTION EDUCATIVA LOCAL FERREÑAFE - UGEL FERREÑAFE   | PROCES. AUTOM. DE DATOS : RPTOS, ACCESORIOS Y MATERIALES  | PROCESAMIENTO AUTOMÁTICO DE DATOS: REPUESTOS Y ACCESORIOS | 38      | 15      |
| 78 | UNIDAD DE GESTION EDUCATIVA LOCAL FERREÑAFE - UGEL FERREÑAFE   | PRODUCTOS QUÍMICOS INCLUYE BIO-QUÍMICOS Y GASES INDUSTRI. Y REACTIVOS DE ANÁLISIS CLÍNICOS Y DIAG | ALCOHOLES   | 2 391   | 401     |
| 79 | UNIDAD DE GESTION EDUCATIVA LOCAL FERREÑAFE - UGEL FERREÑAFE   | SEGURIDAD: REPUESTOS, ACCESORIOS Y PROTECTORES  | INDUMENTARIA Y PROTECTORES PARA PERSONAS                  | 28 614  | 25 346  |
| 80 | UNIDAD DE GESTION EDUCATIVA LOCAL LAMBAYEQUE - UGEL LAMBAYEQUE | PAPELERÍA EN GENERAL Y ÚTILES, MATERIALES DE OFICINA  | COPIADORAS: MATERIALES E INSUMOS                          | 2 556   | 0       |
| 81 | HOSPITAL REGIONAL DOCENTE LAS MERCEDES                         | AGRÍCOLA Y PESQUERO   | EQUIPO AGRÍCOLAS Y PESQUEROS                              | 2       | 2       |
| 82 | HOSPITAL REGIONAL DOCENTE LAS MERCEDES                         | AIRE ACONDICIONADO Y REFRIGERACIÓN  | EQUIPO DE AIRE ACONDICIONADO Y REFRIGERACIÓN              | 135     | 135     |
| 83 | HOSPITAL REGIONAL DOCENTE LAS MERCEDES                         | BIENES DE ACTIVO FIJO NO CATALOGADOS POR SBN  | INTANGIBLES   | 56      | 56      |
| 84 | HOSPITAL REGIONAL DOCENTE LAS MERCEDES                         | COCINA Y COMEDOR  | MOBILIARIO DE COCINA Y COMEDOR                            | 57      | 57      |
| 85 | HOSPITAL REGIONAL DOCENTE LAS MERCEDES                         | ELECTRICIDAD Y ELECTRÓNICA  | EQUIPO DE ELECTRICIDAD Y ELECTRÓNICA                      | 106     | 106     |

|     |  |  |   |       |       |
|-----|--|--|---|-------|-------|
| 86  | HOSPITAL REGIONAL DOCENTE LAS MERCEDES | HOSPITALIZACIÓN                              | EQUIPO DE HOSPITALIZACIÓN                                     | 1 308 | 1 308 |
| 87  | HOSPITAL REGIONAL DOCENTE LAS MERCEDES | HOSPITALIZACIÓN                              | MOBILIARIO DE HOSPITALIZACIÓN                                 | 1 444 | 1 444 |
| 88  | HOSPITAL REGIONAL DOCENTE LAS MERCEDES | INDUSTRIA MÁQUINAS. : REPUESTOS Y ACCESORIOS | COMPRESORAS INDUSTRIALES : REPUESTOS Y ACCESORIOS             | 11    | 0     |
| 89  | HOSPITAL REGIONAL DOCENTE LAS MERCEDES | INSTRUMENTO DE MEDICIÓN                      | EQUIPO INSTRUMENTOS DE MEDICIÓN                               | 260   | 260   |
| 90  | HOSPITAL REGIONAL DOCENTE LAS MERCEDES | OFICINA                                      | CÓMPUTO   | 1 387 | 1 387 |
| 91  | HOSPITAL REGIONAL DOCENTE LAS MERCEDES | OFICINA                                      | EQUIPO DE OFICINA   | 74    | 74    |
| 92  | HOSPITAL REGIONAL DOCENTE LAS MERCEDES | OFICINA                                      | MOBILIARIO DE OFICINA   | 843   | 843   |
| 93  | HOSPITAL REGIONAL DOCENTE LAS MERCEDES | SEGURIDAD INDUSTRIAL                         | EQUIPO DE SEGURIDAD INDUSTRIAL                                | 10    | 10    |
| 94  | HOSPITAL REGIONAL DOCENTE LAS MERCEDES | TELECOMUNICACIONES                           | EQUIPO DE TELECOMUNICACIONES                                  | 105   | 105   |
| 95  | HOSPITAL REGIONAL DOCENTE LAS MERCEDES | TRANSPORTE TERRESTRE: REPUESTOS Y ACCESORIOS | AUTOMÓVILES Y CAMIONETAS : REPUESTOS, ACCESORIOS Y MATERIALES | 8     | 0     |
| 96  | HOSPITAL REGIONAL DOCENTE LAS MERCEDES | TRANSPORTE TERRESTRE: REPUESTOS Y ACCESORIOS | MOTOCICLETAS Y AFINES: REPUESTOS Y ACCES                      | 1     | 0     |
| 97  | GOBIERNO REGIONAL LAMBAYEQUE           | AIRE ACONDICIONADO Y REFRIGERACIÓN           | EQUIPO DE AIRE ACONDICIONADO Y REFRIGERACIÓN                  | 12    | 12    |
| 98  | GOBIERNO REGIONAL LAMBAYEQUE           | ELECTRICIDAD Y ELECTRÓNICA                   | EQUIPO DE ELECTRICIDAD Y ELECTRÓNICA                          | 30    | 30    |
| 99  | GOBIERNO REGIONAL LAMBAYEQUE           | INSTRUMENTO DE MEDICIÓN                      | EQUIPO INSTRUMENTOS DE MEDICIÓN                               | 2     | 2     |
| 100 | GOBIERNO REGIONAL LAMBAYEQUE           | MAQUINARIA, VEHÍCULOS Y OTROS                | AERONAVE  | 1     | 1     |
| 101 | GOBIERNO REGIONAL LAMBAYEQUE           | MAQUINARIA, VEHÍCULOS Y OTROS                | EQUIPO OTRAS ESPECIALIDADES                                   | 4     | 4     |
| 102 | GOBIERNO REGIONAL LAMBAYEQUE           | MAQUINARIA, VEHÍCULOS Y OTROS                | MAQUINARIA PESADA   | 2     | 2     |
| 103 | GOBIERNO REGIONAL LAMBAYEQUE           | MAQUINARIA, VEHÍCULOS Y OTROS                | MÁQUINA   | 2     | 2     |

|     |   |   |  |         |         |
|-----|---|---|--|---------|---------|
| 104 | GOBIERNO REGIONAL LAMBAYEQUE            | MAQUINARIA, VEHÍCULOS Y OTROS   | VEHÍCULO                                     | 5       | 5       |
| 105 | GOBIERNO REGIONAL LAMBAYEQUE            | OFICINA   | CÓMPUTO                                      | 127     | 127     |
| 106 | GOBIERNO REGIONAL LAMBAYEQUE            | OFICINA   | EQUIPO DE OFICINA                            | 27      | 27      |
| 107 | GOBIERNO REGIONAL LAMBAYEQUE            | OFICINA   | MOBILIARIO DE OFICINA                        | 191     | 191     |
| 108 | GOBIERNO REGIONAL LAMBAYEQUE            | TELECOMUNICACIONES  | EQUIPO DE TELECOMUNICACIONES                 | 7       | 7       |
| 109 | GERENCIA REGIONAL DE SALUD LAMBAYEQUE   | ALIMENTOS Y BEBIDAS PARA PERSONAS                                     | BEBIDAS Y AFINES                             | 500     | 500     |
| 110 | GERENCIA REGIONAL DE SALUD LAMBAYEQUE   | ASEO, LIMPIEZA Y TOCADOR : REPUESTOS, ACCESORIOS, ÚTILES Y MATERIALES | ASEO Y LIMPIEZA: REPUESTOS Y ACCESORIOS      | 552 833 | 552 833 |
| 111 | GERENCIA REGIONAL DE SALUD LAMBAYEQUE   | COMBUSTIBLES, CARBURANTES, LUBRICANTES Y AFINES                       | COMBUSTIBLES Y CARBURANTES                   | 727 736 | 727 736 |
| 112 | GERENCIA REGIONAL DE SALUD LAMBAYEQUE   | IMPRESIÓN, ENCUADERNACIÓN Y PUBLICACIÓN : MATERIALES                  | IMPRESIÓN, REPRODUCCIÓN: MATERIALES          | 100 394 | 100 394 |
| 113 | GERENCIA REGIONAL DE SALUD LAMBAYEQUE   | VESTUARIO, ZAPATERÍA Y ACCESORIOS, TALABARTERÍA Y MATERIALES TEXTILES | VESTUARIOS                                   | 194 254 | 194 254 |
| 114 | COLEGIO MILITAR ELIAS AGUIRRE           | MAQUINARIA, VEHÍCULOS Y OTROS   | VEHÍCULO                                     | 2       | 2       |
| 115 | AUTORIDAD PORTUARIA REGIONAL LAMBAYEQUE | AIRE ACONDICIONADO Y REFRIGERACIÓN                                    | EQUIPO DE AIRE ACONDICIONADO Y REFRIGERACIÓN | 10      | 0       |
| 116 | AUTORIDAD PORTUARIA REGIONAL LAMBAYEQUE | ASEO Y LIMPIEZA   | EQUIPO DE ASEO Y LIMPIEZAS                   | 1       | 0       |
| 117 | AUTORIDAD PORTUARIA REGIONAL LAMBAYEQUE | ELECTRICIDAD Y ELECTRÓNICA  | EQUIPO DE ELECTRICIDAD Y ELECTRÓNICA         | 15      | 0       |
| 118 | AUTORIDAD PORTUARIA REGIONAL LAMBAYEQUE | MAQUINARIA, VEHÍCULOS Y OTROS   | EQUIPO OTRAS ESPECIALIDADES                  | 2       | 0       |
| 119 | AUTORIDAD PORTUARIA REGIONAL LAMBAYEQUE | MAQUINARIA, VEHÍCULOS Y OTROS   | VEHÍCULO                                     | 1       | 0       |
| 120 | AUTORIDAD PORTUARIA REGIONAL LAMBAYEQUE | OFICINA   | CÓMPUTO                                      | 57      | 0       |

|     |   |                    |                              |     |   |
|-----|---|--------------------|------------------------------|-----|---|
| 121 | AUTORIDAD PORTUARIA REGIONAL LAMBAYEQUE | OFICINA            | EQUIPO DE OFICINA            | 8   | 0 |
| 122 | AUTORIDAD PORTUARIA REGIONAL LAMBAYEQUE | OFICINA            | MOBILIARIO DE OFICINA        | 112 | 0 |
| 123 | AUTORIDAD PORTUARIA REGIONAL LAMBAYEQUE | TELECOMUNICACIONES | EQUIPO DE TELECOMUNICACIONES | 12  | 0 |

Ver Anexo 7.4 Muebles (Adjunto en PDF)

Ver Anexo 7.5 Vehículos/Maquinarias (Adjunto en PDF)

**LEYENDA GRUPO**

A: Nombre de Ejecutora Presupuestal

B:

- 04 Agrícola y Pesquero
- 11 Aire Acondicionado Y Refrigeración
- 18 Animales
- 25 Aseo Y Limpieza
- 32 Cocina Y Comedor
- 39 Cultura Y Arte
- 46 Electricidad Y Electrónica
- 53 Hospitalización
- 60 Instrumento De Medición
- 67 Maquinaria Vehículos Y Otros
- 74 Oficina
- 81 Recreación Y Deporte
- 88 Seguridad Industrial
- 95 Telecomunicaciones

C:

- 04 Aeronave
- 08 Cómputo
- 22 Equipo
- 29 Ferrocarril
- 36 Maquinaria Pesada
- 50 Máquina
- 64 Mobiliario
- 71 Nave o Artefacto Naval
- 78 Producción Y Seguridad
- 82 Vehículo

D: Cantidad Total por Grupo

E: Cantidad Total por grupo adquiridos por la gestión

**7.6. Aplicativos informáticos de la entidad.**

| N° | Unidad Ejecutora Presupuestal                                    | Cantidad Total de Aplicativos Informáticos | Cantidad Desarrollados o Adquiridos en la Gestión |
|----|--|--|---|
| 1  | PROYECTO ESPECIAL OLMOS-TINAJONES (GOBIERNO REGIONAL LAMBAYEQUE) | 5  | 0   |
| 2  | GERENCIA REGIONAL DE EDUCACION DE LAMBAYEQUE                     | 0  | 0   |
| 3  | UNIDAD DE GESTION EDUCATIVA LOCAL FERREÑAFE - UGEL FERREÑAFE     | 0  | 0   |
| 4  | UNIDAD DE GESTION EDUCATIVA LOCAL LAMBAYEQUE - UGEL LAMBAYEQUE   | 6  | 0   |
| 5  | HOSPITAL REGIONAL DOCENTE LAS MERCEDES                           | 0  | 0   |
| 6  | GOBIERNO REGIONAL LAMBAYEQUE                                     | 2  | 2   |



|   |   |   |   |
|---|---|---|---|
| 7 | GERENCIA REGIONAL DE SALUD LAMBAYEQUE   | 2 | 2 |
| 8 | COLEGIO MILITAR ELIAS AGUIRRE           | 0 | 0 |
| 9 | AUTORIDAD PORTUARIA REGIONAL LAMBAYEQUE | 0 | 0 |

Ver Anexo 7.6 (Adjunto en PDF)

### 7.7. Licencias de software.

| N° | Unidad Ejecutora Presupuestal                                    | Tipos de Licencia de Software  | Cantidad Total | Cantidad adquirida en la Gestión |
|----|--|--|----------------|----------------------------------|
|    | A  | B  | C              | D                                |
| 1  | PROYECTO ESPECIAL OLMOS-TINAJONES (GOBIERNO REGIONAL LAMBAYEQUE) | ANTIVIRUS  | 150            | 150                              |
| 2  | GERENCIA REGIONAL DE EDUCACION DE LAMBAYEQUE                     | 0  | 0              | 0                                |
| 3  | UNIDAD DE GESTION EDUCATIVA LOCAL FERREÑAFE - UGEL FERREÑAFE     | 0  | 0              | 0                                |
| 4  | UNIDAD DE GESTION EDUCATIVA LOCAL LAMBAYEQUE - UGEL LAMBAYEQUE   | ANTIVIRUS  | 90             | 90                               |
| 5  | HOSPITAL REGIONAL DOCENTE LAS MERCEDES                           | Licencia software windows  | 0              | 0                                |
| 6  | GOBIERNO REGIONAL LAMBAYEQUE                                     | Licencia Ofimática, Antivirus Corporativo, Licencia Antispam y Antivirus | 55 586         | 55 586                           |
| 7  | GERENCIA REGIONAL DE SALUD LAMBAYEQUE                            | zoom tele capacitación   | 5              | 5                                |
| 8  | COLEGIO MILITAR ELIAS AGUIRRE                                    | 0  | 0              | 0                                |
| 9  | AUTORIDAD PORTUARIA REGIONAL LAMBAYEQUE                          | 0  | 0              | 0                                |

**Leyenda**

A Nombre de Ejecutora Presupuestal  
 B Descripción de La Licencia De Software  
 C Cantidad Total por Tipo De Licencias  
 D Cantidad Total adquirida en la Gestión

### 7.8. Programación multianual de bienes, servicios y obras.

| N° | Verificación de Cumplimiento Legal   | SI/NO | Rendición de Cuentas / Motivos de la no presentación o no realización                          | Unidad ejecutora                        |
|----|--|-------|--|---|
| 1  | ?Ha cumplido a la fecha con efectuar la Tercera Fase de la Programacion Multianual de bienes, Servicios y Obras: Fase de Consolidacion y Aprobacion? (3)           | N     | LA U.E AUTORIDAD PORTUARIA REGIONAL LAMBAYEQUE EN EL AÑO 2021, SE ENCONTRABA SIN OPERATIVIDAD. | AUTORIDAD PORTUARIA REGIONAL LAMBAYEQUE |
| 2  | ?Ha cumplido a la fecha con efectuar la Fase de la Programacion Multianual de bienes, Servicios y Obras: Fase de Clasificacion y Priorizacion, en el SIGA-MEF? (2) | N     |  | AUTORIDAD PORTUARIA REGIONAL LAMBAYEQUE |

|    |  |   |  |   |
|----|--|---|--|---|
| 3  | ?Ha cumplido a la fecha con efectuar la Fase de la Programacion Multianual de bienes, Servicios y Obras: Fase de Identificacion, en el SIGA-MEF?(1)                | N |  | AUTORIDAD PORTUARIA REGIONAL LAMBAYEQUE                         |
| 4  | ?Ha cumplido a la fecha con efectuar la Tercera Fase de la Programacion Multianual de bienes, Servicios y Obras: Fase de Consolidacion y Aprobacion? (3)           | N | NO HA SIDO PRESENTADA PUES NOS ENCONTRAMOS POR PRESENTAR LA FASE DE IDENTIFICACION.  | COLEGIO MILITAR ELIAS AGUIRRE                                   |
| 5  | ?Ha cumplido a la fecha con efectuar la Fase de la Programacion Multianual de bienes, Servicios y Obras: Fase de Clasificacion y Priorizacion, en el SIGA-MEF? (2) | N | NO HA SIDO PRESENTADA PUES NOS ENCONTRAMOS PRESENTANDO LA FASE DE IDENTIFICACION.  | COLEGIO MILITAR ELIAS AGUIRRE                                   |
| 6  | ?Ha cumplido a la fecha con efectuar la Fase de la Programacion Multianual de bienes, Servicios y Obras: Fase de Identificacion, en el SIGA-MEF?(1)                | N | LA INFORMACION SERÁ PRESENTADA ESTE JUEVES 21.   | COLEGIO MILITAR ELIAS AGUIRRE                                   |
| 7  | ?Ha cumplido a la fecha con efectuar la Tercera Fase de la Programacion Multianual de bienes, Servicios y Obras: Fase de Consolidacion y Aprobacion? (3)           | N | El SIGA MEF se esta implementando por primera vez este año en la entidad, por tal motivo no se dio cumplimiento a la segunda fase de la programación multianual de bienes y servicios y obras. | GERENCIA REGIONAL DE AGRICULTURA LAMBAYEQUE                     |
| 8  | ?Ha cumplido a la fecha con efectuar la Fase de la Programacion Multianual de bienes, Servicios y Obras: Fase de Clasificacion y Priorizacion, en el SIGA-MEF? (2) | N | El SIGA MEF se esta implementando por primera vez este año en la entidad, por tal motivo no se dio cumplimiento a la segunda fase de la programación multianual de bienes y servicios y obras. | GERENCIA REGIONAL DE AGRICULTURA LAMBAYEQUE                     |
| 9  | ?Ha cumplido a la fecha con efectuar la Fase de la Programacion Multianual de bienes, Servicios y Obras: Fase de Identificacion, en el SIGA-MEF?(1)                | S |  | GERENCIA REGIONAL DE AGRICULTURA LAMBAYEQUE                     |
| 10 | ?Ha cumplido a la fecha con efectuar la Tercera Fase de la Programacion Multianual de bienes, Servicios y Obras: Fase de Consolidacion y Aprobacion? (3)           | S |  | GERENCIA REGIONAL DE SALUD LAMBAYEQUE                           |
| 11 | ?Ha cumplido a la fecha con efectuar la Fase de la Programacion Multianual de bienes, Servicios y Obras: Fase de Clasificacion y Priorizacion, en el SIGA-MEF? (2) | S |  | GERENCIA REGIONAL DE SALUD LAMBAYEQUE                           |
| 12 | ?Ha cumplido a la fecha con efectuar la Fase de la Programacion Multianual de bienes, Servicios y Obras: Fase de Identificacion, en el SIGA-MEF?(1)                | S |  | GERENCIA REGIONAL DE SALUD LAMBAYEQUE                           |
| 13 | ?Ha cumplido a la fecha con efectuar la Tercera Fase de la Programacion Multianual de bienes, Servicios y Obras: Fase de Consolidacion y Aprobacion? (3)           | N |  | GERENCIA REGIONAL DE TRANSPORTES Y COMUNICACIONES DE LAMBAYEQUE |
| 14 | ?Ha cumplido a la fecha con efectuar la Fase de la Programacion Multianual de bienes, Servicios y Obras: Fase de Clasificacion y Priorizacion, en el SIGA-MEF? (2) | N |  | GERENCIA REGIONAL DE TRANSPORTES Y COMUNICACIONES DE LAMBAYEQUE |

|    |  |   |   |   |
|----|--|---|---|---|
| 15 | ?Ha cumplido a la fecha con efectuar la Fase de la Programacion Multianual de bienes, Servicios y Obras: Fase de Identificacion, en el SIGA-MEF?(1)                | S |   | GERENCIA REGIONAL DE TRANSPORTES Y COMUNICACIONES DE LAMBAYEQUE |
| 16 | ?Ha cumplido a la fecha con efectuar la Tercera Fase de la Programacion Multianual de bienes, Servicios y Obras: Fase de Consolidacion y Aprobacion? (3)           | S |   | GOBIERNO REGIONAL LAMBAYEQUE                                    |
| 17 | ?Ha cumplido a la fecha con efectuar la Fase de la Programacion Multianual de bienes, Servicios y Obras: Fase de Clasificacion y Priorizacion, en el SIGA-MEF? (2) | S |   | GOBIERNO REGIONAL LAMBAYEQUE                                    |
| 18 | ?Ha cumplido a la fecha con efectuar la Fase de la Programacion Multianual de bienes, Servicios y Obras: Fase de Identificacion, en el SIGA-MEF?(1)                | S |   | GOBIERNO REGIONAL LAMBAYEQUE                                    |
| 19 | ?Ha cumplido a la fecha con efectuar la Tercera Fase de la Programacion Multianual de bienes, Servicios y Obras: Fase de Consolidacion y Aprobacion? (3)           | S |   | HOSPITAL PROVINCIAL DOCENTE BELEN LAMBAYEQUE                    |
| 20 | ?Ha cumplido a la fecha con efectuar la Fase de la Programacion Multianual de bienes, Servicios y Obras: Fase de Clasificacion y Priorizacion, en el SIGA-MEF? (2) | S |   | HOSPITAL PROVINCIAL DOCENTE BELEN LAMBAYEQUE                    |
| 21 | ?Ha cumplido a la fecha con efectuar la Fase de la Programacion Multianual de bienes, Servicios y Obras: Fase de Identificacion, en el SIGA-MEF?(1)                | S |   | HOSPITAL PROVINCIAL DOCENTE BELEN LAMBAYEQUE                    |
| 22 | ?Ha cumplido a la fecha con efectuar la Tercera Fase de la Programacion Multianual de bienes, Servicios y Obras: Fase de Consolidacion y Aprobacion? (3)           | S |   | HOSPITAL REGIONAL DOCENTE LAS MERCEDES                          |
| 23 | ?Ha cumplido a la fecha con efectuar la Fase de la Programacion Multianual de bienes, Servicios y Obras: Fase de Clasificacion y Priorizacion, en el SIGA-MEF? (2) | S |   | HOSPITAL REGIONAL DOCENTE LAS MERCEDES                          |
| 24 | ?Ha cumplido a la fecha con efectuar la Fase de la Programacion Multianual de bienes, Servicios y Obras: Fase de Identificacion, en el SIGA-MEF?(1)                | S | No corresponde a Patrimonio , lo realiza Unidad de Planeamiento Estrategico | HOSPITAL REGIONAL DOCENTE LAS MERCEDES                          |
| 25 | ?Ha cumplido a la fecha con efectuar la Tercera Fase de la Programacion Multianual de bienes, Servicios y Obras: Fase de Consolidacion y Aprobacion? (3)           | S |   | HOSPITAL REGIONAL LAMBAYEQUE                                    |
| 26 | ?Ha cumplido a la fecha con efectuar la Fase de la Programacion Multianual de bienes, Servicios y Obras: Fase de Clasificacion y Priorizacion, en el SIGA-MEF? (2) | S |   | HOSPITAL REGIONAL LAMBAYEQUE                                    |

|    |  |   |   |  |
|----|--|---|---|--|
| 27 | ?Ha cumplido a la fecha con efectuar la Fase de la Programacion Multianual de bienes, Servicios y Obras: Fase de Identificacion, en el SIGA-MEF?(1)                | S |   | HOSPITAL REGIONAL LAMBAYEQUE                                   |
| 28 | ?Ha cumplido a la fecha con efectuar la Tercera Fase de la Programacion Multianual de bienes, Servicios y Obras: Fase de Consolidacion y Aprobacion? (3)           | S |   | UNIDAD DE GESTION EDUCATIVA LOCAL CHICLAYO - UGEL CHICLAYO     |
| 29 | ?Ha cumplido a la fecha con efectuar la Fase de la Programacion Multianual de bienes, Servicios y Obras: Fase de Clasificacion y Priorizacion, en el SIGA-MEF? (2) | S |   | UNIDAD DE GESTION EDUCATIVA LOCAL CHICLAYO - UGEL CHICLAYO     |
| 30 | ?Ha cumplido a la fecha con efectuar la Fase de la Programacion Multianual de bienes, Servicios y Obras: Fase de Identificacion, en el SIGA-MEF?(1)                | S |   | UNIDAD DE GESTION EDUCATIVA LOCAL CHICLAYO - UGEL CHICLAYO     |
| 31 | ?Ha cumplido a la fecha con efectuar la Tercera Fase de la Programacion Multianual de bienes, Servicios y Obras: Fase de Consolidacion y Aprobacion? (3)           | N |   | UNIDAD DE GESTION EDUCATIVA LOCAL LAMBAYEQUE - UGEL LAMBAYEQUE |
| 32 | ?Ha cumplido a la fecha con efectuar la Fase de la Programacion Multianual de bienes, Servicios y Obras: Fase de Clasificacion y Priorizacion, en el SIGA-MEF? (2) | N |   | UNIDAD DE GESTION EDUCATIVA LOCAL LAMBAYEQUE - UGEL LAMBAYEQUE |
| 33 | ?Ha cumplido a la fecha con efectuar la Fase de la Programacion Multianual de bienes, Servicios y Obras: Fase de Identificacion, en el SIGA-MEF?(1)                | N | HOY JUVES 21 DE ABRIL HABRA UNA CAPACITACION DEL SIGA MEF | UNIDAD DE GESTION EDUCATIVA LOCAL LAMBAYEQUE - UGEL LAMBAYEQUE |
| 34 | ?Ha cumplido a la fecha con efectuar la Tercera Fase de la Programacion Multianual de bienes, Servicios y Obras: Fase de Consolidacion y Aprobacion? (3)           | S |   | UNIDAD DE GESTION EDUCATIVA LOCAL FERREÑAFE - UGEL FERREÑAFE   |
| 35 | ?Ha cumplido a la fecha con efectuar la Fase de la Programacion Multianual de bienes, Servicios y Obras: Fase de Clasificacion y Priorizacion, en el SIGA-MEF? (2) | S |   | UNIDAD DE GESTION EDUCATIVA LOCAL FERREÑAFE - UGEL FERREÑAFE   |
| 36 | ?Ha cumplido a la fecha con efectuar la Fase de la Programacion Multianual de bienes, Servicios y Obras: Fase de Identificacion, en el SIGA-MEF?(1)                | S |   | UNIDAD DE GESTION EDUCATIVA LOCAL FERREÑAFE - UGEL FERREÑAFE   |
| 37 | ?Ha cumplido a la fecha con efectuar la Tercera Fase de la Programacion Multianual de bienes, Servicios y Obras: Fase de Consolidacion y Aprobacion? (3)           | S |   | GERENCIA REGIONAL DE EDUCACION DE LAMBAYEQUE                   |

|    |  |   |  |  |
|----|--|---|--|--|
| 38 | ?Ha cumplido a la fecha con efectuar la Fase de la Programacion Multianual de bienes, Servicios y Obras: Fase de Clasificacion y Priorizacion, en el SIGA-MEF? (2) | S |  | GERENCIA REGIONAL DE EDUCACION DE LAMBAYEQUE                     |
| 39 | ?Ha cumplido a la fecha con efectuar la Fase de la Programacion Multianual de bienes, Servicios y Obras: Fase de Identificacion, en el SIGA-MEF?(1)                | S |  | GERENCIA REGIONAL DE EDUCACION DE LAMBAYEQUE                     |
| 40 | ?Ha cumplido a la fecha con efectuar la Tercera Fase de la Programacion Multianual de bienes, Servicios y Obras: Fase de Consolidacion y Aprobacion? (3)           | S |  | PROYECTO ESPECIAL OLMOS-TINAJONES (GOBIERNO REGIONAL LAMBAYEQUE) |
| 41 | ?Ha cumplido a la fecha con efectuar la Fase de la Programacion Multianual de bienes, Servicios y Obras: Fase de Clasificacion y Priorizacion, en el SIGA-MEF? (2) | S |  | PROYECTO ESPECIAL OLMOS-TINAJONES (GOBIERNO REGIONAL LAMBAYEQUE) |
| 42 | ?Ha cumplido a la fecha con efectuar la Fase de la Programacion Multianual de bienes, Servicios y Obras: Fase de Identificacion, en el SIGA-MEF?(1)                | S |  | PROYECTO ESPECIAL OLMOS-TINAJONES (GOBIERNO REGIONAL LAMBAYEQUE) |

**Base Normativa**

- Artículo 14 de la "Directiva para la Programación Multianual de Bienes, Servicios y Obras" Resolución Directoral N° 0003-2021-EF-54.01
- Artículo 19 de la "Directiva para la Programación Multianual de Bienes, Servicios y Obras" Resolución Directoral N° 0003-2021-EF-54.01
- Artículo 22 de la "Directiva para la Programación Multianual de Bienes, Servicios y Obras" Resolución Directoral N° 0003-2021-EF-54.01

## 8. Sistema administrativo de gestión de recursos humanos

### 8.1. Plazas cubiertas/no cubiertas y remuneraciones.

| N° | Unidad Ejecutora   | N° de plazas programadas por la entidad en el periodo a rendir | N° de personal contratado por la entidad en el periodo a rendir | Modalidad de contratación del personal de la entidad en el periodo a rendir |        |                       | N° de plazas no cubiertas por la entidad (vacantes) | Total de remuneración de plazas programadas por la entidad en el periodo a rendir (S/) | Total de remuneración de plazas cubiertas por la entidad en el periodo a rendir (S/) | N° de personal que se desvinculó (cesó) en el periodo a rendir | Total de liquidación asignada por desvinculación (cese) en el periodo a rendir (S/) |
|----|--|--|---|---|--------|-----------------------|---|--|--|--|---|
|    |  |  |   | CAS   | CAP    | Otras modalidades (1) |   |  |  |  |   |
|    | TOTAL GENERAL  | 18 548   | 6 765   | 2 163   | 17 920 | 1 166                 | 146   | 85,700,247.42  | 58,680,701.32  | 71   | 7,069,219.00  |
| 1  | PROYECTO ESPECIAL OLMOS-TINAJONES (GOBIERNO REGIONAL LAMBAYEQUE) | 11   | 279   | 37  | 116    | 0                     | 11  | 575,616.00   | 8,145,790.56   | 6  | 40,467.32   |

|   |  |       |       |     |       |     |    |               |               |    |              |
|---|--|-------|-------|-----|-------|-----|----|---------------|---------------|----|--------------|
| 2 | GERENCIA REGIONAL DE EDUCACION DE LAMBAYEQ UE                    | 569   | 569   | 57  | 112   | 400 | 0  | 1,483,323.00  | 1,483,323.00  | 5  | 0.00         |
| 3 | UNIDAD DE GESTION EDUCATIVA LOCAL FERREÑAFE - UGEL FERREÑAFE     | 34    | 21    | 17  | 17    | 0   | 0  | 136,646.19    | 34.00         | 0  | 0.00         |
| 4 | UNIDAD DE GESTION EDUCATIVA LOCAL LAMBAYEQ UE - UGEL LAMBAYEQ UE | 4 622 | 1 909 | 153 | 5 260 | 0   | 0  | 13,991,604.47 | 117.00        | 0  | 0.00         |
| 5 | UNIDAD DE GESTION EDUCATIVA LOCAL CHICLAYO - UGEL CHICLAYO       | 8 435 | 2 313 | 127 | 7 943 | 364 | 1  | 23,420,679.57 | 23,420,179.57 | 1  | 6,119,993.04 |
| 6 | HOSPITAL REGIONAL LAMBAYEQ UE                                    | 1 241 | 6     | 456 | 785   | 0   | 51 | 4,219,766.37  | 4,046,388.16  | 23 | 194,304.47   |
| 7 | HOSPITAL REGIONAL DOCENTE LAS MERCEDES                           | 654   | 26    | 272 | 654   | 0   | 0  | 14,983,743.75 | 0.00          | 15 | 234,832.96   |
| 8 | HOSPITAL PROVINCIAL DOCENTE BELEN LAMBAYEQ UE                    | 518   | 500   | 153 | 365   | 0   | 16 | 1,673,622.75  | 1,313,887.91  | 8  | 175,981.00   |

|    |  |       |     |     |       |     |    |               |               |    |            |
|----|--|-------|-----|-----|-------|-----|----|---------------|---------------|----|------------|
| 9  | GOBIERNO REGIONAL LAMBAYEQ UE                                    | 364   | 463 | 138 | 314   | 2   | 50 | 11,867,670.00 | 11,577,176.54 | 10 | 222,510.00 |
| 10 | GERENCIA REGIONAL DE TRANSPORTES Y COMUNICACIONES DE LAMBAYEQ UE | 84    | 16  | 15  | 72    | 0   | 12 | 2,376,421.08  | 2,258,147.14  | 3  | 42,996.21  |
| 11 | GERENCIA REGIONAL DE SALUD LAMBAYEQ UE                           | 1 826 | 621 | 712 | 2 272 | 400 | 0  | 6,096,904.80  | 1,882,471.00  | 0  | 0.00       |
| 12 | GERENCIA REGIONAL DE AGRICULTURA LAMBAYEQ UE                     | 97    | 31  | 25  | 0     | 0   | 0  | 1,335,298.44  | 1,335,298.44  | 0  | 0.00       |
| 13 | COLEGIO MILITAR ELIAS AGUIRRE                                    | 93    | 11  | 1   | 10    | 0   | 5  | 3,538,951.00  | 3,217,888.00  | 0  | 38,134.00  |
| 14 | AUTORIDAD PORTUARIA REGIONAL LAMBAYEQ UE                         | 0     | 0   | 0   | 0     | 0   | 0  | 0.00          | 0.00          | 0  | 0.00       |

Ver Anexo 8.1 (Adjunto en PDF)

**Leyenda**

1: De corresponder, considerar otras modalidades como: Personal Altamente Calificado - PAC, Fondo de Apoyo Gerencial - FAG, Convenios de Administración, Promotoras u otras.

## 8.2. Sanciones en el ejercicio de la función pública.

| N° | Unidad Ejecutora | N° total de personal en la entidad, en periodo a rendir | N° total de personal con sanción vigente en el periodo a rendir | Tipos de sanción |                |             |              |
|----|------------------|---|---|------------------|----------------|-------------|--------------|
|    |                  |   |   | Suspensión       | Inhabilitación | Destitución | Otra sanción |
|    |                  |   |   |                  |                |             |              |

|   |  |       |    |    |   |   |   |
|---|--|-------|----|----|---|---|---|
|   | TOTAL GENERAL  | 5 051 | 32 | 15 | 9 | 3 | 5 |
| 1 | PROYECTO ESPECIAL OLMOS-TINAJONES (GOBIERNO REGIONAL LAMBAYEQUE) | 277   | 2  | 0  | 0 | 2 | 0 |
| 2 | GERENCIA REGIONAL DE EDUCACION DE LAMBAYEQUE                     | 569   | 0  | 0  | 0 | 0 | 0 |
| 3 | UNIDAD DE GESTION EDUCATIVA LOCAL FERREÑAFE - UGEL FERREÑAFE     | 34    | 0  | 0  | 0 | 0 | 0 |
| 4 | UNIDAD DE GESTION EDUCATIVA LOCAL LAMBAYEQUE - UGEL LAMBAYEQUE   | 3     | 3  | 3  | 0 | 0 | 0 |
| 5 | UNIDAD DE GESTION EDUCATIVA LOCAL CHICLAYO - UGEL CHICLAYO       | 0     | 0  | 0  | 0 | 0 | 0 |
| 6 | HOSPITAL REGIONAL LAMBAYEQUE                                     | 2     | 2  | 0  | 2 | 0 | 0 |
| 7 | HOSPITAL PROVINCIAL DOCENTE BELEN LAMBAYEQUE                     | 500   | 6  | 0  | 6 | 0 | 0 |
| 8 | GOBIERNO REGIONAL LAMBAYEQUE                                     | 408   | 8  | 5  | 0 | 0 | 3 |
| 9 | GERENCIA REGIONAL DE TRANSPORTES Y COMUNICACIONES DE LAMBAYEQUE  | 72    | 8  | 7  | 1 | 0 | 0 |



|    |   |       |   |   |   |   |   |
|----|---|-------|---|---|---|---|---|
| 10 | GERENCIA REGIONAL DE SALUD LAMBAYEQUE       | 2 965 | 2 | 0 | 0 | 0 | 2 |
| 11 | GERENCIA REGIONAL DE AGRICULTURA LAMBAYEQUE | 131   | 1 | 0 | 0 | 1 | 0 |
| 12 | COLEGIO MILITAR ELIAS AGUIRRE               | 90    | 0 | 0 | 0 | 0 | 0 |
| 13 | AUTORIDAD PORTUARIA REGIONAL LAMBAYEQUE     | 0     | 0 | 0 | 0 | 0 | 0 |

## 9. Sistema Nacional de Control

### 9.1. Resumen general por servicios de control simultaneó (entidad y sus ejecutoras) (registrado por pliego)

| Año de Emisión del Informe           | Número de Informes de Control Simultaneo con Situaciones adversas en proceso y sin acciones (1) | Cantidad de situaciones adversas en proceso y sin acciones (2) |
|--------------------------------------|---|--|
| 2019                                 | 12  | 22   |
| 2020                                 | 14  | 25   |
| 2021                                 | 110   | 211  |
| 2022                                 | 2   | 3  |
| <b>TOTAL DEL PERIODO (2019-2022)</b> | <b>138</b>  | <b>261</b>   |

(1) Cantidad de todos los informes de control simultáneo con situaciones adversas en proceso y sin acciones a la fecha de corte

(2) Cantidad de situaciones adversas en proceso y sin acciones según fecha de vencimiento registrada en el SAGU, a la fecha de corte

### 9.2. Resumen general por servicios de control posterior (entidad y sus ejecutoras) (registrado por pliego)

| Año de Emisión del Informe | Número Informes de Control Posterior con recomendaciones Pendientes y en Proceso (1) | Cantidad de recomendaciones Pendientes y en Proceso ( 2) |
|----------------------------|--|--|
| 2003                       | 1  | 1  |
| 2005                       | 1  | 1  |
| 2007                       | 1  | 1  |
| 2009                       | 1  | 1  |
| 2012                       | 3  | 4  |

|                                      |           |            |
|--------------------------------------|-----------|------------|
| 2013                                 | 1         | 2          |
| 2014                                 | 2         | 4          |
| 2015                                 | 5         | 15         |
| 2016                                 | 1         | 1          |
| 2017                                 | 3         | 5          |
| 2018                                 | 6         | 16         |
| 2019                                 | 7         | 31         |
| 2020                                 | 21        | 42         |
| 2021                                 | 43        | 118        |
| 2022                                 | 1         | 2          |
| <b>TOTAL DEL PERIODO (2003-2022)</b> | <b>97</b> | <b>244</b> |

(1) Cantidad de informes de control posterior con recomendaciones Pendientes y en Proceso según fecha de vencimiento registrada en el SAGU, hasta la fecha de corte

(2) Cantidad de recomendaciones Pendientes y en Proceso según fecha de vencimiento registrada en el SAGU, a la fecha de corte

### 9.3. Resumen de informes de control posterior por Unidad ejecutora (registrado por pliego)

| <b>AÑO</b> | <b>Unidad Ejecutora Presupuestal</b>         | <b>Número Informes de Control Posterior con recomendaciones Pendientes y en Proceso (1)</b> | <b>Cantidad de recomendaciones Pendientes y en Proceso (2)</b> |
|------------|--|---|--|
| 2003       | GERENCIA REGIONAL DE EDUCACION DE LAMBAYEQUE | 1   | 1  |
| 2005       | GERENCIA REGIONAL DE EDUCACION DE LAMBAYEQUE | 1   | 1  |
| 2007       | GERENCIA REGIONAL DE SALUD LAMBAYEQUE        | 1   | 1  |
| 2009       | GERENCIA REGIONAL DE EDUCACION DE LAMBAYEQUE | 1   | 1  |
| 2012       | GERENCIA REGIONAL DE EDUCACION DE LAMBAYEQUE | 3   | 4  |
| 2013       | GERENCIA REGIONAL DE EDUCACION DE LAMBAYEQUE | 1   | 2  |
| 2014       | GERENCIA REGIONAL DE AGRICULTURA LAMBAYEQUE  | 1   | 1  |
| 2014       | GERENCIA REGIONAL DE EDUCACION DE LAMBAYEQUE | 1   | 3  |
| 2015       | GERENCIA REGIONAL DE EDUCACION DE LAMBAYEQUE | 2   | 7  |

|      |   |    |    |
|------|---|----|----|
| 2015 | GERENCIA REGIONAL DE SALUD LAMBAYEQUE                           | 1  | 1  |
| 2015 | GOBIERNO REGIONAL LAMBAYEQUE                                    | 2  | 7  |
| 2016 | GERENCIA REGIONAL DE SALUD LAMBAYEQUE                           | 1  | 1  |
| 2017 | GOBIERNO REGIONAL LAMBAYEQUE                                    | 1  | 2  |
| 2017 | HOSPITAL REGIONAL DOCENTE LAS MERCEDES                          | 1  | 2  |
| 2017 | UNIDAD DE GESTION EDUCATIVA LOCAL LAMBAYEQUE - UGEL LAMBAYEQUE  | 1  | 1  |
| 2018 | GERENCIA REGIONAL DE SALUD LAMBAYEQUE                           | 1  | 3  |
| 2018 | GERENCIA REGIONAL DE TRANSPORTES Y COMUNICACIONES DE LAMBAYEQUE | 1  | 2  |
| 2018 | GOBIERNO REGIONAL LAMBAYEQUE                                    | 3  | 8  |
| 2018 | HOSPITAL REGIONAL LAMBAYEQUE                                    | 1  | 3  |
| 2019 | GERENCIA REGIONAL DE TRANSPORTES Y COMUNICACIONES DE LAMBAYEQUE | 1  | 5  |
| 2019 | GOBIERNO REGIONAL LAMBAYEQUE                                    | 3  | 13 |
| 2019 | HOSPITAL REGIONAL DOCENTE LAS MERCEDES                          | 1  | 2  |
| 2019 | HOSPITAL REGIONAL LAMBAYEQUE                                    | 1  | 1  |
| 2019 | UNIDAD DE GESTION EDUCATIVA LOCAL CHICLAYO - UGEL CHICLAYO      | 1  | 10 |
| 2020 | GERENCIA REGIONAL DE AGRICULTURA LAMBAYEQUE                     | 1  | 1  |
| 2020 | GERENCIA REGIONAL DE EDUCACION DE LAMBAYEQUE                    | 1  | 1  |
| 2020 | GERENCIA REGIONAL DE SALUD LAMBAYEQUE                           | 2  | 4  |
| 2020 | GERENCIA REGIONAL DE TRANSPORTES Y COMUNICACIONES DE LAMBAYEQUE | 1  | 2  |
| 2020 | GOBIERNO REGIONAL LAMBAYEQUE                                    | 11 | 28 |
| 2020 | HOSPITAL PROVINCIAL DOCENTE BELEN LAMBAYEQUE                    | 1  | 1  |

|                               |   |    |     |
|-------------------------------|---|----|-----|
| 2020                          | PROYECTO ESPECIAL OLMOS-TINAJONES<br>(GOBIERNO REGIONAL LAMBAYEQUE) | 1  | 2   |
| 2020                          | UNIDAD DE GESTION EDUCATIVA LOCAL<br>CHICLAYO - UGEL CHICLAYO       | 1  | 1   |
| 2020                          | UNIDAD DE GESTION EDUCATIVA LOCAL<br>FERREÑAFE - UGEL FERREÑAFE     | 1  | 1   |
| 2020                          | UNIDAD DE GESTION EDUCATIVA LOCAL<br>LAMBAYEQUE - UGEL LAMBAYEQUE   | 1  | 1   |
| 2021                          | GERENCIA REGIONAL DE AGRICULTURA<br>LAMBAYEQUE                      | 3  | 6   |
| 2021                          | GERENCIA REGIONAL DE EDUCACION DE<br>LAMBAYEQUE                     | 1  | 2   |
| 2021                          | GERENCIA REGIONAL DE SALUD<br>LAMBAYEQUE                            | 9  | 11  |
| 2021                          | GERENCIA REGIONAL DE TRANSPORTES Y<br>COMUNICACIONES DE LAMBAYEQUE  | 2  | 4   |
| 2021                          | GOBIERNO REGIONAL LAMBAYEQUE  | 19 | 76  |
| 2021                          | HOSPITAL PROVINCIAL DOCENTE BELEN<br>LAMBAYEQUE                     | 1  | 1   |
| 2021                          | HOSPITAL REGIONAL DOCENTE LAS<br>MERCEDES                           | 1  | 6   |
| 2021                          | HOSPITAL REGIONAL LAMBAYEQUE  | 1  | 1   |
| 2021                          | PROYECTO ESPECIAL OLMOS-TINAJONES<br>(GOBIERNO REGIONAL LAMBAYEQUE) | 2  | 4   |
| 2021                          | UNIDAD DE GESTION EDUCATIVA LOCAL<br>LAMBAYEQUE - UGEL LAMBAYEQUE   | 4  | 7   |
| 2022                          | PROYECTO ESPECIAL OLMOS-TINAJONES<br>(GOBIERNO REGIONAL LAMBAYEQUE) | 1  | 2   |
| TOTAL DEL PERIODO (2003-2022) |   | 97 | 244 |

Ver Anexo 9.1 al 9.2 (Adjunto en PDF)

**Leyenda**

(1) Cantidad de informes de control posterior con recomendaciones no implementadas según fecha de vencimiento registrada en el SAGU, hasta la fecha de corte

(2) Cantidad de recomendaciones no implementadas según fecha de vencimiento registrada en el SAGU, a la fecha de corte

#### 9.4. Resumen de informes de control simultáneo por unidad ejecutora (registrado por pliego)

| AÑO | Unidad Ejecutora Presupuestal | Número Control Simultaneo con situaciones adversas en proceso y sin acciones | Cantidad de situaciones adversas en proceso y sin acciones |
|-----|-------------------------------|--|--|
|-----|-------------------------------|--|--|

|      |   |    |    |
|------|---|----|----|
| 2019 | GERENCIA REGIONAL DE AGRICULTURA LAMBAYEQUE                     | 3  | 3  |
| 2019 | GERENCIA REGIONAL DE SALUD LAMBAYEQUE                           | 3  | 9  |
| 2019 | GERENCIA REGIONAL DE TRANSPORTES Y COMUNICACIONES DE LAMBAYEQUE | 2  | 2  |
| 2019 | GOBIERNO REGIONAL LAMBAYEQUE                                    | 1  | 3  |
| 2019 | HOSPITAL REGIONAL DOCENTE LAS MERCEDES                          | 1  | 3  |
| 2019 | UNIDAD DE GESTION EDUCATIVA LOCAL CHICLAYO - UGEL CHICLAYO      | 2  | 2  |
| 2020 | GERENCIA REGIONAL DE AGRICULTURA LAMBAYEQUE                     | 2  | 2  |
| 2020 | GERENCIA REGIONAL DE SALUD LAMBAYEQUE                           | 6  | 12 |
| 2020 | GOBIERNO REGIONAL LAMBAYEQUE                                    | 3  | 8  |
| 2020 | HOSPITAL REGIONAL DOCENTE LAS MERCEDES                          | 1  | 1  |
| 2020 | HOSPITAL REGIONAL LAMBAYEQUE                                    | 1  | 1  |
| 2020 | UNIDAD DE GESTION EDUCATIVA LOCAL LAMBAYEQUE - UGEL LAMBAYEQUE  | 1  | 1  |
| 2021 | COLEGIO MILITAR ELIAS AGUIRRE                                   | 1  | 1  |
| 2021 | GERENCIA REGIONAL DE AGRICULTURA LAMBAYEQUE                     | 7  | 11 |
| 2021 | GERENCIA REGIONAL DE EDUCACION DE LAMBAYEQUE                    | 2  | 7  |
| 2021 | GERENCIA REGIONAL DE SALUD LAMBAYEQUE                           | 31 | 91 |
| 2021 | GERENCIA REGIONAL DE TRANSPORTES Y COMUNICACIONES DE LAMBAYEQUE | 7  | 8  |
| 2021 | GOBIERNO REGIONAL LAMBAYEQUE                                    | 30 | 54 |
| 2021 | HOSPITAL PROVINCIAL DOCENTE BELEN LAMBAYEQUE                    | 6  | 8  |
| 2021 | HOSPITAL REGIONAL DOCENTE LAS MERCEDES                          | 10 | 14 |
| 2021 | HOSPITAL REGIONAL LAMBAYEQUE                                    | 7  | 8  |

|                               |  |     |     |
|-------------------------------|--|-----|-----|
| 2021                          | PROYECTO ESPECIAL OLMOS-TINAJONES (GOBIERNO REGIONAL LAMBAYEQUE) | 6   | 6   |
| 2021                          | UNIDAD DE GESTION EDUCATIVA LOCAL CHICLAYO - UGEL CHICLAYO       | 1   | 1   |
| 2021                          | UNIDAD DE GESTION EDUCATIVA LOCAL LAMBAYEQUE - UGEL LAMBAYEQUE   | 2   | 2   |
| 2022                          | GOBIERNO REGIONAL LAMBAYEQUE                                     | 2   | 3   |
| TOTAL DEL PERIODO (2019-2022) |  | 138 | 261 |

Ver Anexo 9.3(Adjunto en PDF)

**Leyenda**

(1)Cantidad de informes de control simultáneo con situaciones adversas no superadas según fecha de vencimiento registrada en el SAGU, hasta la fecha de corte

(2)Cantidad de situaciones adversas no superadas según fecha de vencimiento registrada en el SAGU, a la fecha de corte

## 10. Sistema de modernización de la gestión pública

### Avances en la Implementación del Sistema de Modernización de la Gestión Pública (por pliego)

#### 10.1. Estructura Organización y Funcionamiento del Estado (registrado por pliego)

Reglamento de Organización y Funciones (aplica a Ministerios, organismos públicos y Universidades)

| Adecuación al D.S N° 054- 2018 - PCM (Si/No) | Norma de aprobación del ROF (D.S N°) |
|--|--------------------------------------|
| NO   |                                      |

#### 10.2. Documentos de gestión organizacional para Programas, Proyectos especiales, órganos desconcentrados, órganos académicos y fondos

| N° | Nombre del Programa/Proyecto/Órgano o Fondo | Tipo de documento de Gestión Organizacional (ROF/MOP) | Adecuación al D.S N° 054- 2018 -PCM (Si/No) | Norma de aprobación del MOP (*)        |
|----|---|---|---|--|
| 1  | GOBIERNO REGIONAL LAMBAYEQUE                | ROF   | NO  |  |
| 2  | GERENCIA REGIONAL DE EDUCACION LAMBAYEQUE   | MOP   | SI  | DECRETO REGIONAL N° 14-2021-GR.LAMB/GR |

**Leyenda**

(\*) Señalar el N° del Decreto Supremo, Resolución Ministerial, Resolución del Titular de la Entidad u Otros (especificar).

#### 10.3. Simplificación administrativa (registrado por pliego)

| Implementación del Sistema único de Trámite de Adecuación al Nuevo Formato TUPA (Por iniciar/En proceso /Finalizado) | Porcentaje del registro de información de trámite del Texto Único de Procedimientos Administrativos (TUPA) en el Sistema Único de Trámite (SUT) (%) |
|--|---|
|  |   |

|            |    |
|------------|----|
| EN PROCESO | 20 |
|------------|----|

#### 10.4. Gestión de reclamos (registrado por pliego)

| Tramo de Implementación (Tramo I, II o III) | Estado de implementación (Por Iniciar/En proceso /Finalizado) | % de avance de Implementación del Libro de Reclamaciones (*) |
|---|---|--|
| TRAMO I                                     | EN PROCESO  | 20   |

**Legenda:**

(\*) No corresponde (en aquellos casos en donde el tramo no haya iniciado)

Nota: El proceso de implementación de la plataforma digital "Libro de Reclamaciones" establecida en el Decreto Supremo N° 007-2020-PCM y en la Norma Técnica aprobada en el artículo 1 precedente, se efectúa en forma progresiva a través de cinco (5) tramos, según se detalla a continuación:

a) Primer tramo: Poder Ejecutivo, que incluye a ministerios, organismos públicos, Fuerzas Armadas y Policía Nacional del Perú, cuyo plazo máximo de implementación vence el 31 de julio de 2021.

b) Segundo tramo: Programas y proyectos del Poder Ejecutivo, Fondo Nacional de Financiamiento de la Actividad Empresarial del Estado - FONAFE y las empresas bajo su ámbito a las cuales les aplique el Decreto Supremo N° 007-2020-PCM, cuyo plazo máximo de implementación vence el 31 de diciembre de 2021.

c) Tercer tramo: Poder Legislativo, Poder Judicial, Organismos Constitucionalmente Autónomos, universidades y municipalidades de Lima Metropolitana, cuyo plazo máximo de implementación vence el 30 de abril de 2022.

d) Cuarto tramo: Gobiernos regionales, proyectos y universidades regionales, cuyo plazo máximo de implementación vence el 31 de octubre de 2022.

e) Quinto tramo: Gobiernos locales (provinciales y distritales de tipo A, B y D), cuyo plazo máximo de implementación vence el 31 de diciembre de 2023.

### 11. Sistema de defensa jurídica del estado

#### 11.1. Total de procesos y obligaciones pecuniarias a favor y contra el estado (registrado por pliego)

| N° | Cantidad Total de Investigaciones (en el Ministerio Público) (2) | Cantidad total de Procesos (en el Poder Judicial) (3) | Cantidad de total de otros Procesos (4) | Cantidad Total de Procesos | Estado demandante/denunciante/agraviado/actor civil (5) |               |                          | Estado demandado/denunciado/tercero civil (6) |                |                         |
|----|--|---|---|----------------------------|---|---------------|--------------------------|---|----------------|-------------------------|
|    |  |   |   |                            | Monto Total establecido en la sentencia                 | Monto Cobrado | Monto Pendiente de cobro | Monto Total establecido en la sentencia       | Monto Pagado   | Monto Pendiente de pago |
|    | A  | B   | C                                       | D                          | E   |               |                          | F   |                |                         |
| 1  | 54   | 31 749  | 55                                      | 31 858                     | 0.00  | 0.00          | 0.00                     | 714,247,991.48                                | 288,940,535.19 | 425,307,456.29          |

Nota: El presente formato está orientado a recopilar la información en forma total y/o acumulada

(A) Total de investigaciones (en diligencias preliminares e investigación preparatoria). En caso del C. de PP de 1940, se debe consignar solo la data total referida a la investigación preliminar.

(B) Total de procesos en el PJ (precisar la carga total acumulada entre todas las materias que conozca la procuraduría y que se encuentren judicializadas)

(C) Total de procesos que no se encuentren o no se tramiten ante el Ministerio Público ni ante el Poder Judicial (procesos arbitrales, laborales, administrativos, conciliaciones y similares)

(D) Cantidad procesos de la sumatoria de A+B+C

(E) Pagos exigidos por el Estado

(F) Pagos reclamados al Estado

#### 11.2. Total de casos emblemáticos y casos con montos mayores a 100 UIT (registrado por pliego)

| Órgano Jurisdiccional /Fiscal/otros | Distrito Judicial/Distrito Fiscal/Otros | Sujeto Procesal (3) | Naturaleza/Especialidad (4) | Materia/Delitos (5) | Fecha del Auto Admisorio / Fecha de Inicio de Diligencias Preliminares/ otros similares | Estadio Procesal (6) | Pretensión Económica S/. (7) | Monto establecido en la Sentencia S/. | Monto Pagado S/. | Monto por pagar S/. | Número personas Investigadas/procesadas/demandadas en cada caso emblemático |
|-------------------------------------|---|---------------------|-----------------------------|---------------------|---|----------------------|------------------------------|---------------------------------------|------------------|---------------------|---|
|-------------------------------------|---|---------------------|-----------------------------|---------------------|---|----------------------|------------------------------|---------------------------------------|------------------|---------------------|---|

| A                            | B | C | D | E | F |
|------------------------------|---|---|---|---|---|
| No se encontraron registros. |   |   |   |   |   |

Nota: El presente formato está orientado a recopilar información por cada caso emblemático (en las diferentes especialidades o materias que conoce la procuraduría pública).

(A) Precisar el órgano fiscal, jurisdiccional, árbitro y otros que tiene a cargo el caso.

(B) Situación de la entidad en el caso o proceso (denunciante, denunciado, demandado, demandante, agraviado, actor civil, tercero civil y otros)

(C) Precisar en cada caso emblemático su naturaleza o especialidad (penal, civil, laboral, contencioso administrativo y otros)

(D) Precisar en cada caso emblemático la materia o delitos (beneficios sociales, responsabilidad contractual, peculado, colusión, banda criminal, tráfico ilícito de drogas y otros)

(E) Precisar si el caso emblemático se encuentra en trámite, apelación o ejecución.

(F) Precisar la pretensión económica total del caso emblemático (presentada por el Estado o por la parte contraria). Consignar información solo cuando la pretensión

### III. SECCIÓN II: INFORMACIÓN DE INDICADORES SOCIALES Y ECONÓMICOS

Información estructurada y automatizada de los principales indicadores sectoriales y sociales relacionados a la Entidad y tiene por finalidad servir de referencia a la ejecución de los principales servicios públicos que brinda la Entidad.

Entre los principales rubros de información se tienen indicadores relacionados a los sectores: Transporte, Educación, Vivienda, Salud, Trabajo, Producción y Energía.

Este cuadrante proporcionara información de fuente pública como del Instituto Nacional de Estadística e Informática (INEI) así como las generadas por la propia entidad previamente aprobados por la Contraloría General.

La información tendrá criterios de búsqueda por UBIGEO, departamento, provincia y distrito e indicadores sociales importantes.

**Sector:**

| Año (*) | UNIDAD EJECUTORA                            | Sector                            | Indicador   | Unidad Medida | Porcentaje / Valor de Indicador | Fuente  |
|---------|---|-----------------------------------|---|---------------|---------------------------------|---|
| 2021    | GERENCIA REGIONAL DE AGRICULTURA LAMBAYEQUE | MINISTERIO DE AGRICULTURA Y RIEGO | NUMERO DE ANIMALES BENEFICIADOS                   | NUMERO        | 13,658.00                       |   |
| 2021    | GERENCIA REGIONAL DE AGRICULTURA LAMBAYEQUE | MINISTERIO DE AGRICULTURA Y RIEGO | NUMERO DE PERSONAS                                | NUMERO        | 1,910.00                        |   |
| 2021    | GERENCIA REGIONAL DE AGRICULTURA LAMBAYEQUE | MINISTERIO DE AGRICULTURA Y RIEGO | PORCENTAJE DE EJECUCION DE PROYECTOS DE INVERSION | PORCENTAJE    | 84.30                           | <a href="https://apps5.mineco.gob.pe/transparencia/Navegador/default.aspx?y=2021&amp;ap=Proyecto">https://apps5.mineco.gob.pe/transparencia/Navegador/default.aspx?y=2021&amp;ap=Proyecto</a> |



|      |  |                         |  |            |        |   |
|------|--|-------------------------|--|------------|--------|---|
| 2021 | GERENCIA REGIONAL DE EDUCACION DE LAMBAYEQUE | MINISTERIO DE EDUCACIÓN | NUMERO DE INSTITUTOS DE EDUCACIÓN SUPERIOR TECNOLÓGICA Y PEDAGÓGICA CON CARRERAS PROFESIONALES REVALIDADAS ANTE EL MINEDU. | NUMERO     | 25.00  | MINEDU  |
| 2021 | GERENCIA REGIONAL DE EDUCACION DE LAMBAYEQUE | MINISTERIO DE EDUCACIÓN | PORCENTAJE DE LOS ESTUDIANTES DE 2DO GRADO DE PRIMARIA CON RENDIMIENTO SATISFACTORIO EN COMPRENSIÓN LECTORA.               | PORCENTAJE | 63.30  | <a href="http://umc.minedu.gob.pe/">http://umc.minedu.gob.pe/</a>   |
| 2021 | GERENCIA REGIONAL DE EDUCACION DE LAMBAYEQUE | MINISTERIO DE EDUCACIÓN | PORCENTAJE DE LOS ESTUDIANTES DE 2DO GRADO DE PRIMARIA CON RENDIMIENTO SATISFACTORIO EN MATEMÁTICAS.                       | PORCENTAJE | 50.80  | <a href="http://umc.minedu.gob.pe/">http://umc.minedu.gob.pe/</a>   |
| 2021 | GERENCIA REGIONAL DE SALUD LAMBAYEQUE        | MINISTERIO DE SALUD     | % DE ADULTOS Y JOVENES RECIBEN CONSEJERIA Y TAMIZAJE PARA INFECCIONES DE TRANSMISION SEXUAL Y VIH/SIDA                     | PORCENTAJE | 100.00 | <a href="http://172.16.21.163/reportesestrategias/2022/">http://172.16.21.163/reportesestrategias/2022/</a> |
| 2021 | GERENCIA REGIONAL DE SALUD LAMBAYEQUE        | MINISTERIO DE SALUD     | % DE PERSONAS CON DIAGNOSTICO DE TUBERCULOSIS CON TRATAMIENTO  | PORCENTAJE | 90.00  | SIGTB   |
| 2021 | GERENCIA REGIONAL DE SALUD LAMBAYEQUE        | MINISTERIO DE SALUD     | % DE PERSONAS DIAGNOSTICADAS CON VIH/SIDA QUE ACUDEN A LOS SERVICIOS Y RECIBEN ATENCION INTEGRAL                           | PORCENTAJE | 71.00  | <a href="http://172.16.21.163/reportesestrategias/2022/">http://172.16.21.163/reportesestrategias/2022/</a> |
| 2021 | GERENCIA REGIONAL DE SALUD LAMBAYEQUE        | MINISTERIO DE SALUD     | % DE POBLACION DE ALTO RIESGO RECIBE INFORMACION Y ATENCION PREVENTIVA   | PORCENTAJE | 80.00  | <a href="http://172.16.21.163/reportesestrategias/2022/">http://172.16.21.163/reportesestrategias/2022/</a> |
| 2021 | GERENCIA REGIONAL DE SALUD LAMBAYEQUE        | MINISTERIO DE SALUD     | %DE SINTOMATICOS RESPIRATORIOS CON DESPISTAJE DE TUBERCULOSIS  | PORCENTAJE | 70.00  | SIGTB   |
| 2021 | GERENCIA REGIONAL DE SALUD LAMBAYEQUE        | MINISTERIO DE SALUD     | COBERTURA DE VACUNACION CANINA CONTRA LA RABIA   | PORCENTAJE | 75.00  |   |
| 2021 | GERENCIA REGIONAL DE SALUD LAMBAYEQUE        | MINISTERIO DE SALUD     | CONSEJERIA PREVENTIVA EN FACTORES DE RIESGO PARA EL CANCER   | PORCENTAJE | 67.70  | HIS MINSA   |
| 2021 | GERENCIA REGIONAL DE SALUD LAMBAYEQUE        | MINISTERIO DE SALUD     | DESARROLLO DE NORMAS Y GUIAS TECNICAS EN PREVENCIÓN Y CONTROL DEL CANCER   | PORCENTAJE | 100.00 | INFORME TÉCNICO   |
| 2021 | GERENCIA REGIONAL DE SALUD LAMBAYEQUE        | MINISTERIO DE SALUD     | DETECCION MOLECULAR DE VIRUS PAPILOMA HUMANO   | PORCENTAJE | 0.00   | HIS MINSA   |

|      |                                       |                     |  |            |        |                            |
|------|---------------------------------------|---------------------|--|------------|--------|----------------------------|
| 2021 | GERENCIA REGIONAL DE SALUD LAMBAYEQUE | MINISTERIO DE SALUD | FAMILIAS SENSIBILIZADOS PARA LA PROMOCIÓN DE PRACTICAS Y ENTORNOS SALUDABLES PARA LA PREVENCIÓN DEL CÁNCER             | PORCENTAJE | 100.00 | HIS MINSA                  |
| 2021 | GERENCIA REGIONAL DE SALUD LAMBAYEQUE | MINISTERIO DE SALUD | MONITOREO, SUPERVISION, EVALUACION Y CONTROL DE PREVENCIÓN Y CONTROL DEL CÁNCER  | PORCENTAJE | 100.00 | INFORME TÉCNICO            |
| 2021 | GERENCIA REGIONAL DE SALUD LAMBAYEQUE | MINISTERIO DE SALUD | MONITOREO, SUPERVISION, EVALUACION Y CONTROL DE PROGRAMA PRESUPUESTAL  | PORCENTAJE | 0.00   |                            |
| 2021 | GERENCIA REGIONAL DE SALUD LAMBAYEQUE | MINISTERIO DE SALUD | MONITOREO, SUPERVISION, EVALUACION Y CONTROL DEL PROGRAMA EN SALUD MENTAL  | NUMERO     | 33.00  | INFORME TÉCNICO            |
| 2021 | GERENCIA REGIONAL DE SALUD LAMBAYEQUE | MINISTERIO DE SALUD | NIÑA PROTEGIDA CON VACUNA VPH  | PORCENTAJE | 53.90  | HIS MINSA                  |
| 2021 | GERENCIA REGIONAL DE SALUD LAMBAYEQUE | MINISTERIO DE SALUD | NIÑOS DE 6 A 8 MESES E EDAD CON DOSAJE DE HEMOGLOBINA QUE INICIARON TRATAMIENTO O SUPLEMENTACIÓN PREVENTIVA CON HIERRO | PORCENTAJE | 55.10  |                            |
| 2021 | GERENCIA REGIONAL DE SALUD LAMBAYEQUE | MINISTERIO DE SALUD | NIÑOS MENORES DE 36 MESES CON CONTROLES COMPLETOS PARA SU EDAD   | PORCENTAJE | 4.33   |                            |
| 2021 | GERENCIA REGIONAL DE SALUD LAMBAYEQUE | MINISTERIO DE SALUD | NUMERO DE PERSONAS CON VALORACION CLINICA PARA FACTORES DE RIESGO DE DAÑOS CRONICOS NO TRANSMISIBLES                   | PORCENTAJE | 98.20  | SISTEMA HIS                |
| 2021 | GERENCIA REGIONAL DE SALUD LAMBAYEQUE | MINISTERIO DE SALUD | PORCENTAJE DE PERSONAS CON DIAGNOSTICO DE HIPERTENSION ARTERIAL CONTROLADAS  | PORCENTAJE | 30.00  | SISTEMA DE INFORMACION HIS |
| 2021 | GERENCIA REGIONAL DE SALUD LAMBAYEQUE | MINISTERIO DE SALUD | PORCENTAJE DE PERSONAS CON DIAGNOSTICO DE DIABETES MELLITUS CONTROLADAS  | PORCENTAJE | 26.00  | SISTEMA DE INFORMACION HIS |
| 2021 | GERENCIA REGIONAL DE SALUD LAMBAYEQUE | MINISTERIO DE SALUD | PORCENTAJE DE AFILIADOS AL SIS DE 50 A MAS AÑOS CON TAMIZAJE PARA CATARATA   | PORCENTAJE | 62.00  | INFORMACION SISTEMA HIS    |
| 2021 | GERENCIA REGIONAL DE SALUD LAMBAYEQUE | MINISTERIO DE SALUD | PORCENTAJE DE GESTANTE CON PAQUETE PREVENTIVO COMPLETO   | PORCENTAJE | 30.40  |                            |

|      |                                       |                     |  |            |       |                         |
|------|---------------------------------------|---------------------|--|------------|-------|-------------------------|
| 2021 | GERENCIA REGIONAL DE SALUD LAMBAYEQUE | MINISTERIO DE SALUD | PORCENTAJE DE GESTANTES ATENDIDAS CON APN EN EL HOSPITAL REFRIDAS POR FACTOR DE RIESGO   | PORCENTAJE | 1.10  |                         |
| 2021 | GERENCIA REGIONAL DE SALUD LAMBAYEQUE | MINISTERIO DE SALUD | PORCENTAJE DE LA POBLACION DE 14 Y MAS AÑOS DE EDAD QUE CONOCE COMO SE TRANSMITE EL DENGUE, RECONOCE LOS SINTOMAS Y SIGNOS Y SABE DONDE ACUDIR                 | PORCENTAJE | 14.00 |                         |
| 2021 | GERENCIA REGIONAL DE SALUD LAMBAYEQUE | MINISTERIO DE SALUD | PORCENTAJE DE LA POBLACION DE 14 Y MAS AÑOS DE EDAD QUE IDENTIFICA AL MENOS 3 ACCIONES PREVENTIVAS PARA EVITAR LA FORMACION DE CRIADEROS DENTRO DE LA VIVIENDA | PORCENTAJE | 9.00  |                         |
| 2021 | GERENCIA REGIONAL DE SALUD LAMBAYEQUE | MINISTERIO DE SALUD | PORCENTAJE DE MUJERES QUE ACCEDEN A METODOS DE PLANIFICACION FAMILIAR POST PARTO INSTITUCIONAL   | PORCENTAJE | 32.50 |                         |
| 2021 | GERENCIA REGIONAL DE SALUD LAMBAYEQUE | MINISTERIO DE SALUD | PORCENTAJE DE NIÑAS -NIÑOS RECIEN NACIDOS DE PARTO INSTITUCIONAL VACUNADOS CON BCG Y ANTIHEPATITIS B ANTES DEL ALTA  | PORCENTAJE | 5.60  |                         |
| 2021 | GERENCIA REGIONAL DE SALUD LAMBAYEQUE | MINISTERIO DE SALUD | PORCENTAJE DE NIÑAS Y NIÑOS DE 12 A 18 MESES CON DIAGNOSTICO DE ANEMIA ENTRE LOS 6 Y 11 MESES QUE SE HAN RECUPERADO  | PORCENTAJE | 5.60  |                         |
| 2021 | GERENCIA REGIONAL DE SALUD LAMBAYEQUE | MINISTERIO DE SALUD | PORCENTAJE DE NIÑAS Y NIÑOS DE 3 A 11 AÑOS CON ALTA BASICA ODONTOLÓGICA  | PORCENTAJE | 33.00 | SISTEMA INFORMACION HIS |
| 2021 | GERENCIA REGIONAL DE SALUD LAMBAYEQUE | MINISTERIO DE SALUD | PORCENTAJE DE NIÑAS Y NIÑOS DE 4 MESES DE EDAD QUE INICIAN SUPLEMENTACIÓN CON GOTAS DE HIERRO  | PORCENTAJE | 55.50 |                         |
| 2021 | GERENCIA REGIONAL DE SALUD LAMBAYEQUE | MINISTERIO DE SALUD | PORCENTAJE DE NIÑOS DE 3 A 11 AÑOS AFILIADOS AL SIS CON TAMIZAJE DE AGUDEZA VISUAL   | PORCENTAJE | 50.00 | SISTEMA INFORMACION HIS |
| 2021 | GERENCIA REGIONAL DE SALUD LAMBAYEQUE | MINISTERIO DE SALUD | PORCENTAJE DE NIÑOS DE 3 A 11 AÑOS AFILIADOS AL SIS CON TAMIZAJE DE AGUDEZA VISUAL   | PORCENTAJE | 50.00 | SISTEMA INFORMACION HIS |

|      |                                       |                     |  |            |        |           |
|------|---------------------------------------|---------------------|--|------------|--------|-----------|
| 2021 | GERENCIA REGIONAL DE SALUD LAMBAYEQUE | MINISTERIO DE SALUD | PORCENTAJE DE NIÑOS MENORES DE 35 MESES CON DOSAJE DE HEMOGLOBINA  | PORCENTAJE | 55.00  |           |
| 2021 | GERENCIA REGIONAL DE SALUD LAMBAYEQUE | MINISTERIO DE SALUD | REHABILITACION PSICOSOCIAL DE PERSONAS CON SINDROME O TRASTORNO ESQUIZOFRENICO   | NUMERO     | 153.00 | HIS MINSA |
| 2021 | GERENCIA REGIONAL DE SALUD LAMBAYEQUE | MINISTERIO DE SALUD | REHABILITACIÓN PSICOSOCIAL DE PERSONAS CON TRASTORNOS DEL COMPORTAMIENTO DEBIDO AL CONSUMO DE ALCOHOL  | NUMERO     | 381.00 | HIS MINSA |
| 2021 | GERENCIA REGIONAL DE SALUD LAMBAYEQUE | MINISTERIO DE SALUD | SEGUIMIENTO DEL CUMPLIMIENTO DE LAS ATENCIONES PREVENTIVAS DEL NIÑO  | PORCENTAJE | 9.80   |           |
| 2021 | GERENCIA REGIONAL DE SALUD LAMBAYEQUE | MINISTERIO DE SALUD | SERVICIO DE ORIENTACION, CONSEJERIA E INTERVENCION BREVE PARA PERSONAS CONSUMIDORAS DE SUSTANCIAS PSICOACTIVAS                               | NUMERO     | 100.00 |           |
| 2021 | GERENCIA REGIONAL DE SALUD LAMBAYEQUE | MINISTERIO DE SALUD | TAMIZAJE CON INSPECCION VISUAL CON ACIDO ACETICO PARA DETECCION DE CANCER DE CUELLO UTERINO  | PORCENTAJE | 98.30  | HIS MINSA |
| 2021 | GERENCIA REGIONAL DE SALUD LAMBAYEQUE | MINISTERIO DE SALUD | TAMIZAJE CON PAPANICOLAOU PARA DETECCION DE CANCER DE CUELLO UTERINO   | PORCENTAJE | 55.00  | HIS MINSA |
| 2021 | GERENCIA REGIONAL DE SALUD LAMBAYEQUE | MINISTERIO DE SALUD | TAMIZAJE DE PERSONAS CON TRASTORNOS MENTALES Y PROBLEMAS PSICOSOCIALES   | NUMERO     | 252.00 | HIS MINSA |
| 2021 | GERENCIA REGIONAL DE SALUD LAMBAYEQUE | MINISTERIO DE SALUD | TAMIZAJE EN MUJER CON EXAMEN CLINICO DE MAMA PARA DETECCION DE CANCER DE MAMA  | PORCENTAJE | 53.00  | HIS MINSA |
| 2021 | GERENCIA REGIONAL DE SALUD LAMBAYEQUE | MINISTERIO DE SALUD | TAMIZAJE PARA DETECCION DE CANCER DE COLON Y RECTO   | PORCENTAJE | 4.00   | HIS MINSA |
| 2021 | GERENCIA REGIONAL DE SALUD LAMBAYEQUE | MINISTERIO DE SALUD | TASA DE INCIDENCIA DE PESTE POR 100,000 HABITANTES,NO SE ESPERA MUERTOS POR PESTE, PARA LO CUAL SE REALIZA LA VIGILANCIA DE ZONAS ENDEMICAS. | PORCENTAJE | 0.00   |           |

|      |  |                     |  |            |          |           |
|------|--|---------------------|--|------------|----------|-----------|
| 2021 | GERENCIA REGIONAL DE SALUD LAMBAYEQUE        | MINISTERIO DE SALUD | TASA DE LETALIDAD POR DENGUE,NO SE ESPERA MUERTOS POR DENGUE, PARA LO CUAL SE REALIZA LA VIGILANCIA Y CONTROL DEL VECTOR EN LOS DISTRITOS PRIORIZADOS, ADEMAS DE UN DIAGNOSTICO Y UN TRATAMIENTO OPORTUNO. | PORCENTAJE | 0.00     |           |
| 2021 | GERENCIA REGIONAL DE SALUD LAMBAYEQUE        | MINISTERIO DE SALUD | TASA DE RABIA HUMANA SILVESTRE POR 100,000 HABITANTES,NO SE HA PRESENTADO EN LOS ULTIMOS AÑOS CASOS DE RABIA SILVESTRE ENLA REGION   | PORCENTAJE | 0.00     |           |
| 2021 | GERENCIA REGIONAL DE SALUD LAMBAYEQUE        | MINISTERIO DE SALUD | TASA DE RABIA URBANA POR 100,000 HABITANTES,NO SE HA PRESENTADO EN LOS ULTIMOS AÑOS CASOS DE RABIA URBANA EN LA REGION   | PORCENTAJE | 0.00     |           |
| 2021 | GERENCIA REGIONAL DE SALUD LAMBAYEQUE        | MINISTERIO DE SALUD | TRATAMIENTO AMBULATORIO DE PERSONAS CON SINDROME O TRASTORNO PSICOTICO   | NUMERO     | 263.00   | HIS MINSA |
| 2021 | GERENCIA REGIONAL DE SALUD LAMBAYEQUE        | MINISTERIO DE SALUD | TRATAMIENTO AMBULATORIO DE PERSONAS CON TRANSTORNOS AFECTIVOS (DEPRESION Y CONDUCTA SUICIDA) Y DE ANSIEDAD   | NUMERO     | 336.00   | HIS MINSA |
| 2021 | GERENCIA REGIONAL DE SALUD LAMBAYEQUE        | MINISTERIO DE SALUD | TRATAMIENTO AMBULATORIO DE PERSONAS CON TRASTORNO DEL COMPORTAMIENTO DEBIDO AL CONSUMO DE ALCOHOL Y TABACO   | NUMERO     | 269.00   | HIS MINSA |
| 2021 | GERENCIA REGIONAL DE SALUD LAMBAYEQUE        | MINISTERIO DE SALUD | TRATAMIENTO DE PERSONAS CON PROBLEMAS PSICOSOCIALES  | NUMERO     | 73.00    | HIS MINSA |
| 2021 | HOSPITAL PROVINCIAL DOCENTE BELEN LAMBAYEQUE | MINISTERIO DE SALUD | ATENCIONES DE EDA CON COMPLICACIONES   | NUMERO     | 64.00    |           |
| 2021 | HOSPITAL PROVINCIAL DOCENTE BELEN LAMBAYEQUE | MINISTERIO DE SALUD | ATENCIONES DE IRA CON COMPLICACIONES   | NUMERO     | 64.00    |           |
| 2021 | HOSPITAL PROVINCIAL DOCENTE BELEN LAMBAYEQUE | MINISTERIO DE SALUD | NÚMER DE POBLACION DE ALTO RIESGO QUE RECIBE INFORMACION Y ATENCION PREVENTIVA   | NUMERO     | 31.00    |           |
| 2021 | HOSPITAL PROVINCIAL DOCENTE BELEN LAMBAYEQUE | MINISTERIO DE SALUD | NÚMERO DE ATENCION DEL PARTO COMPLICADO QUIRURGICO   | NUMERO     | 1,174.00 |           |

|      |  |                     |   |        |          |  |
|------|--|---------------------|---|--------|----------|--|
| 2021 | HOSPITAL PROVINCIAL<br>DOCENTE BELEN<br>LAMBAYEQUE | MINISTERIO DE SALUD | NÚMERO DE ATENCION DEL<br>PUERPERIO   | NUMERO | 104.00   |  |
| 2021 | HOSPITAL PROVINCIAL<br>DOCENTE BELEN<br>LAMBAYEQUE | MINISTERIO DE SALUD | NÚMERO DE ATENCION DEL<br>PUERPERIO CON COMPLICACIONES                                | NUMERO | 49.00    |  |
| 2021 | HOSPITAL PROVINCIAL<br>DOCENTE BELEN<br>LAMBAYEQUE | MINISTERIO DE SALUD | NÚMERO DE ATENCION DEL RECIEN<br>NACIDO CON COMPLICACIONES                            | NUMERO | 49.00    |  |
| 2021 | HOSPITAL PROVINCIAL<br>DOCENTE BELEN<br>LAMBAYEQUE | MINISTERIO DE SALUD | NÚMERO DE ATENCIONES DE LA<br>GESTANTE CON COMPLICACIONES                             | NUMERO | 1,902.00 |  |
| 2021 | HOSPITAL PROVINCIAL<br>DOCENTE BELEN<br>LAMBAYEQUE | MINISTERIO DE SALUD | NÚMERO DE INTERVENCIONES<br>QUIRURGICAS   | NUMERO | 2,424.00 |  |
| 2021 | HOSPITAL PROVINCIAL<br>DOCENTE BELEN<br>LAMBAYEQUE | MINISTERIO DE SALUD | NÚMERO DE ACCESOS AL ACCESO<br>AL SISTEMA DE REFERENCIA<br>INSTITUCIONAL              | NUMERO | 33.00    |  |
| 2021 | HOSPITAL PROVINCIAL<br>DOCENTE BELEN<br>LAMBAYEQUE | MINISTERIO DE SALUD | NÚMERO DE ADOLESCENTES<br>ACCEDEN A SERVICIOS DE SALUD<br>PARA PREVENION DEL EMBARAZO | NUMERO | 191.00   |  |
| 2021 | HOSPITAL PROVINCIAL<br>DOCENTE BELEN<br>LAMBAYEQUE | MINISTERIO DE SALUD | NÚMERO DE ADULTOS Y JOVENES<br>VARONES CONSEJERIA Y TAMIZAJE<br>PARA ITS Y VIH/SIDA   | NUMERO | 1,463.00 |  |
| 2021 | HOSPITAL PROVINCIAL<br>DOCENTE BELEN<br>LAMBAYEQUE | MINISTERIO DE SALUD | NÚMERO DE ATENCION DE NIÑOS Y<br>NIÑAS CON PARASITOSIS<br>INTESTINAL                  | NUMERO | 53.00    |  |
| 2021 | HOSPITAL PROVINCIAL<br>DOCENTE BELEN<br>LAMBAYEQUE | MINISTERIO DE SALUD | NÚMERO DE ATENCION DEL PARTO<br>COMPLICADO NO QUIRURGICO                              | NUMERO | 1,234.00 |  |
| 2021 | HOSPITAL PROVINCIAL<br>DOCENTE BELEN<br>LAMBAYEQUE | MINISTERIO DE SALUD | NÚMERO DE ATENCIONES EN<br>EMERGENCIA Y URGENCIA<br>ESPECIALIZADA                     | NUMERO | 6,477.00 |  |
| 2021 | HOSPITAL PROVINCIAL<br>DOCENTE BELEN<br>LAMBAYEQUE | MINISTERIO DE SALUD | NÚMERO DE ATENCIONES DE EDA   | NUMERO | 20.00    |  |
| 2021 | HOSPITAL PROVINCIAL<br>DOCENTE BELEN<br>LAMBAYEQUE | MINISTERIO DE SALUD | NÚMERO DE ATENCIONES DE IRA   | NUMERO | 774.00   |  |

|      |  |                     |  |        |           |  |
|------|--|---------------------|--|--------|-----------|--|
| 2021 | HOSPITAL PROVINCIAL<br>DOCENTE BELEN<br>LAMBAYEQUE | MINISTERIO DE SALUD | NÚMERO DE ATENCIONES DE<br>REHABILITACION PARA PERSONAS<br>CON DISCAPACIDAD FISICA                                   | NUMERO | 28.00     |  |
| 2021 | HOSPITAL PROVINCIAL<br>DOCENTE BELEN<br>LAMBAYEQUE | MINISTERIO DE SALUD | NÚMERO DE ATENCIONES DEL<br>PARTO NORMAL   | NUMERO | 3,226.00  |  |
| 2021 | HOSPITAL PROVINCIAL<br>DOCENTE BELEN<br>LAMBAYEQUE | MINISTERIO DE SALUD | NÚMERO DE ATENCIONES DEL<br>RECIEN NACIDO NORMAL   | NUMERO | 3,226.00  |  |
| 2021 | HOSPITAL PROVINCIAL<br>DOCENTE BELEN<br>LAMBAYEQUE | MINISTERIO DE SALUD | NÚMERO DE ATENCIONES EN<br>CONSULTAS EXTERNA   | NUMERO | 41,711.00 |  |
| 2021 | HOSPITAL PROVINCIAL<br>DOCENTE BELEN<br>LAMBAYEQUE | MINISTERIO DE SALUD | NÚMERO DE ATENCIONES EN<br>EMERGENCIA TURISTICA  | MINUTO | 1,740.00  |  |
| 2021 | HOSPITAL PROVINCIAL<br>DOCENTE BELEN<br>LAMBAYEQUE | MINISTERIO DE SALUD | NÚMERO DE ATENCIONES INTEGRAL<br>A PERSONAS CON DIAGNOSTICO DE<br>VIH QUE ACUDEN A LOS SERVICIOS<br>PERSONA ATENDIDA | NUMERO | 2.00      |  |
| 2021 | HOSPITAL PROVINCIAL<br>DOCENTE BELEN<br>LAMBAYEQUE | MINISTERIO DE SALUD | NÚMERO DE ATENCIONES PRENATAL<br>REENFOCADA  | NUMERO | 1,300.00  |  |
| 2021 | HOSPITAL PROVINCIAL<br>DOCENTE BELEN<br>LAMBAYEQUE | MINISTERIO DE SALUD | NÚMERO DE MUJERES GESTANTES<br>REACTIVAS Y NIÑOS EXPUESTOS AL<br>VIH QUE RECIBIERON TRATAMIENTO<br>OPORTUNO          | NUMERO | 2.00      |  |
| 2021 | HOSPITAL PROVINCIAL<br>DOCENTE BELEN<br>LAMBAYEQUE | MINISTERIO DE SALUD | NÚMERO DE NIÑOS CON CRED<br>COMPLETO SEGÚN LA EDAD   | NUMERO | 53.00     |  |
| 2021 | HOSPITAL PROVINCIAL<br>DOCENTE BELEN<br>LAMBAYEQUE | MINISTERIO DE SALUD | NÚMERO DE NIÑOS CON<br>SUPLEMENTO DE HIERRO Y<br>VITAMINAS   | NUMERO | 53.00     |  |
| 2021 | HOSPITAL PROVINCIAL<br>DOCENTE BELEN<br>LAMBAYEQUE | MINISTERIO DE SALUD | NÚMERO DE NIÑOS CON VACUNA<br>COMPLETA   | NUMERO | 288.00    |  |
| 2021 | HOSPITAL PROVINCIAL<br>DOCENTE BELEN<br>LAMBAYEQUE | MINISTERIO DE SALUD | NÚMERO DE PACIENTES CON<br>COMORBILIDAD ATENDIDAS PARA<br>DESPISTAJE Y DIAGNOSTICO DE<br>TUBERCULOSIS                | NUMERO | 7.00      |  |
| 2021 | HOSPITAL PROVINCIAL<br>DOCENTE BELEN<br>LAMBAYEQUE | MINISTERIO DE SALUD | NÚMERO DE PEROSNAS CON<br>TRATAMIENTO OPORTUNO PARA<br>TUBERCULOSIS  | NUMERO | 1.00      |  |

|      |  |                     |  |        |          |  |
|------|--|---------------------|--|--------|----------|--|
| 2021 | HOSPITAL PROVINCIAL<br>DOCENTE BELEN<br>LAMBAYEQUE | MINISTERIO DE SALUD | NÚMERO DE PERSONAS CON<br>ACCESO A EVALUACION DE<br>TAMIZAJE Y DIAGNOSTICO DE<br>CATARATAS                                       | NUMERO | 11.00    |  |
| 2021 | HOSPITAL PROVINCIAL<br>DOCENTE BELEN<br>LAMBAYEQUE | MINISTERIO DE SALUD | NÚMERO DE PERSONAS CON<br>DIAGNOSTICO DE HEPATITIS B<br>CRONICA ATENCION INTEGRAL  | NUMERO | 1,164.00 |  |
| 2021 | HOSPITAL PROVINCIAL<br>DOCENTE BELEN<br>LAMBAYEQUE | MINISTERIO DE SALUD | NÚMERO DE PERSONAS ATENDIDAS<br>PARA DESPISTAJE DE<br>TUBERCULOSIS EN SINTOMATICOS<br>RESPIRATORIOS                              | NUMERO | 195.00   |  |
| 2021 | HOSPITAL PROVINCIAL<br>DOCENTE BELEN<br>LAMBAYEQUE | MINISTERIO DE SALUD | NÚMERO DE PERSONAS CON<br>TAMIZAJE CON TRASTORNOS<br>MENTALES Y PROBLEMAS<br>PSICOSOCIALES                                       | NUMERO | 1,478.00 |  |
| 2021 | HOSPITAL PROVINCIAL<br>DOCENTE BELEN<br>LAMBAYEQUE | MINISTERIO DE SALUD | NÚMERO DE PERSONAS CON<br>DIAGNOSTICO DE CASOS DE<br>TUBERCULOSIS  | NUMERO | 7.00     |  |
| 2021 | HOSPITAL PROVINCIAL<br>DOCENTE BELEN<br>LAMBAYEQUE | MINISTERIO DE SALUD | NÚMERO DE PERSONAS CON<br>DIAGNOSTICO DE HIPERTENSION<br>ARTERIAL  | NUMERO | 671.00   |  |
| 2021 | HOSPITAL PROVINCIAL<br>DOCENTE BELEN<br>LAMBAYEQUE | MINISTERIO DE SALUD | NÚMERO DE PERSONAS CON<br>DIAGNOSTICO DEL CANCER DE<br>PROSTATA  | NUMERO | 21.00    |  |
| 2021 | HOSPITAL PROVINCIAL<br>DOCENTE BELEN<br>LAMBAYEQUE | MINISTERIO DE SALUD | NÚMERO DE PERSONAS CON<br>PROBLEMAS PSICOSOCIALES<br>TRATADAS  | NUMERO | 183.00   |  |
| 2021 | HOSPITAL PROVINCIAL<br>DOCENTE BELEN<br>LAMBAYEQUE | MINISTERIO DE SALUD | NÚMERO DE PERSONAS CON<br>TRATAMIENTO AMBULATORIO POR<br>TRASTORNOS AFECTIVOS<br>(DEPRESION Y CONDUCTA SUICIDA) Y<br>DE ANSIEDAD | NUMERO | 435.00   |  |
| 2021 | HOSPITAL PROVINCIAL<br>DOCENTE BELEN<br>LAMBAYEQUE | MINISTERIO DE SALUD | NÚMERO DE PERSONAS<br>DIAGNOSTICADAS CON CANCER DE<br>CUELLO UTERINO   | NUMERO | 8.00     |  |
| 2021 | HOSPITAL PROVINCIAL<br>DOCENTE BELEN<br>LAMBAYEQUE | MINISTERIO DE SALUD | NÚMERO DE PERSONAS<br>DIAGNOSTICADAS Y TRATADAS DE<br>CASOS DE ENFERMEDADES<br>ZONOTICAS   | NUMERO | 210.00   |  |



|      |  |                     |   |        |          |  |
|------|--|---------------------|---|--------|----------|--|
| 2021 | HOSPITAL PROVINCIAL DOCENTE BELEN LAMBAYEQUE | MINISTERIO DE SALUD | NÚMERO DE PERSONAS EXAMENES DE TAMIZAJE Y DIAGNOSTICO DE PERSONAS CON ERRORES REFRACTIVOS   | NUMERO | 5.00     |  |
| 2021 | HOSPITAL PROVINCIAL DOCENTE BELEN LAMBAYEQUE | MINISTERIO DE SALUD | NÚMERO DE PERSONAS SINDROME O TRASTORNO PSICOTICO CON TRATAMIENTO AMBULATORIO   | NUMERO | 1.00     |  |
| 2021 | HOSPITAL PROVINCIAL DOCENTE BELEN LAMBAYEQUE | MINISTERIO DE SALUD | NÚMERO DE PERSONAS TRATADAS POR TRANSTORNO DE COMPORTAMIENTO DEBIDO ALCONSUMO DE TABACO Y ALCOHOL   | NUMERO | 4.00     |  |
| 2021 | HOSPITAL PROVINCIAL DOCENTE BELEN LAMBAYEQUE | MINISTERIO DE SALUD | NÚMERO DE POBLACION ACCEDE A SERVICIOS DE CONSEJERIA EN SALUD SEXUAL Y REPRODUCTIVA   | NUMERO | 2,430.00 |  |
| 2021 | HOSPITAL PROVINCIAL DOCENTE BELEN LAMBAYEQUE | MINISTERIO DE SALUD | NÚMERO DE POBLACIÓN CON INFECCIONES DE TRANSMISION SEXUAL QUE RECIBE TRATAMIENTO  | NUMERO | 111.00   |  |
| 2021 | HOSPITAL PROVINCIAL DOCENTE BELEN LAMBAYEQUE | MINISTERIO DE SALUD | NÚMERO DE TAMIZAJE DE NIÑOS Y NIÑAS DE 0 A 17 AÑOS CON DEFICIT EN SUS HABILIDADES SOCIALES, TRASTORNOS MENTALES Y DEL COMPORTAMIENTO Y/O PROBLEMAS PSICOSOCIALES PROPIOS DE LA INFANCIA Y LA ADOLESCENCIA | NUMERO | 223.00   |  |
| 2021 | HOSPITAL PROVINCIAL DOCENTE BELEN LAMBAYEQUE | MINISTERIO DE SALUD | POBLACION ACCEDE A METODOS DE PLANIFICACION FAMILIAR  | NUMERO | 1,491.00 |  |

Nota: (\*) Se registrará el año de evaluación del indicador

### Territorial:

| Año (*) | UNIDAD EJECUTORA                      | Región                           | Indicador   | Unidad Medida | Porcentaje / Valor de Indicador | Fuente  |
|---------|---------------------------------------|----------------------------------|---|---------------|---------------------------------|---|
| 2021    | GERENCIA REGIONAL DE SALUD LAMBAYEQUE | LAMBAYEQUE - CHICLAYO - CHICLAYO | % DE ESTABLECIMIENTOS DE SALUD EN ZONAS ALTAMENTE EXPUESTOS AL PELIGRO CON MAYORES NIVELES DE SEGURIDAD | PORCENTAJE    | 8.00                            | <a href="https://www.regionlambayeque.gob.pe/web/tema/detalle/19293?pass=NA==">https://www.regionlambayeque.gob.pe/web/tema/detalle/19293?pass=NA==</a> |
| 2021    | GERENCIA REGIONAL DE SALUD LAMBAYEQUE | LAMBAYEQUE - CHICLAYO - CHICLAYO | % DE BRIGADAS DE NIVEL BÁSICO IMPLEMENTADAS FRENTE A EMERGENCIAS  | PORCENTAJE    | 7.00                            | <a href="https://www.regionlambayeque.gob.pe/web/tema/detalle/19293?pass=NA==">https://www.regionlambayeque.gob.pe/web/tema/detalle/19293?pass=NA==</a> |

|      |   |                                  |  |            |        |   |
|------|---|----------------------------------|--|------------|--------|---|
| 2021 | GERENCIA REGIONAL DE SALUD LAMBAYEQUE                           | LAMBAYEQUE - CHICLAYO - CHICLAYO | % DE PARTICIPANTES CERTIFICADOS EN CURSOS ESPECIALIZADOS EN MATERIA DE GESTIÓN DEL RIESGO DE DESASTRES Y ADAPTACIÓN AL CAMBIO CLIMÁTICO- SALUD | PORCENTAJE | 17.00  | <a href="https://www.regionlambayeque.gob.pe/web/tema/detalle/19293?pass=NA==">https://www.regionlambayeque.gob.pe/web/tema/detalle/19293?pass=NA==</a>                           |
| 2021 | GERENCIA REGIONAL DE SALUD LAMBAYEQUE                           | LAMBAYEQUE - CHICLAYO - CHICLAYO | % DE STOCK DE INFRAESTRUCTURA MÓVIL SECTORIAL FRENTE A EMERGENCIAS Y DESASTRES   | PORCENTAJE | 6.00   | <a href="https://www.regionlambayeque.gob.pe/web/tema/detalle/19293?pass=NA==">https://www.regionlambayeque.gob.pe/web/tema/detalle/19293?pass=NA==</a>                           |
| 2018 | GERENCIA REGIONAL DE TRANSPORTES Y COMUNICACIONES DE LAMBAYEQUE | LAMBAYEQUE - CHICLAYO - CHICLAYO | NÚMERO DE KM. DE LA RED VIAL DEPARTAMENTAL PAVIMENTADA.  | NUMERO     | 227.64 |   |
| 2020 | GERENCIA REGIONAL DE TRANSPORTES Y COMUNICACIONES DE LAMBAYEQUE | LAMBAYEQUE - CHICLAYO - CHICLAYO | NÚMERO DE LOCALIDADES BENEFICIADAS CON CALIDAD DEL SERVICIO DE INTERNET DE BANDA ANCHA   | NUMERO     | 270.00 |   |
| 2019 | GOBIERNO REGIONAL LAMBAYEQUE                                    | LAMBAYEQUE - -                   | CAPACIDAD OPERATIVA PORCENTUAL DEL CENTRO DE OPERACIONES DE EMERGENCIA REGIONAL (MÓDULOS OPERATIVOS)   | PORCENTAJE | 100.00 | <a href="https://siga.regionlambayeque.gob.pe/docs/informacion/10012022102137841306492.pdf">https://siga.regionlambayeque.gob.pe/docs/informacion/10012022102137841306492.pdf</a> |
| 2020 | GOBIERNO REGIONAL LAMBAYEQUE                                    | LAMBAYEQUE - -                   | CAPACIDAD OPERATIVA PORCENTUAL DEL CENTRO DE OPERACIONES DE EMERGENCIA REGIONAL (MÓDULOS OPERATIVOS)   | PORCENTAJE | 100.00 | <a href="https://siga.regionlambayeque.gob.pe/docs/informacion/10012022102137841306492.pdf">https://siga.regionlambayeque.gob.pe/docs/informacion/10012022102137841306492.pdf</a> |
| 2021 | GOBIERNO REGIONAL LAMBAYEQUE                                    | LAMBAYEQUE - -                   | CAPACIDAD OPERATIVA PORCENTUAL DEL CENTRO DE OPERACIONES DE EMERGENCIA REGIONAL (MÓDULOS OPERATIVOS)   | PORCENTAJE | 100.00 | <a href="https://siga.regionlambayeque.gob.pe/docs/informacion/10012022102137841306492.pdf">https://siga.regionlambayeque.gob.pe/docs/informacion/10012022102137841306492.pdf</a> |
| 2019 | GOBIERNO REGIONAL LAMBAYEQUE                                    | LAMBAYEQUE - -                   | INGRESO LABORAL PROMEDIO MENSUAL DE LOS HOMBRES RESPECTO A MUJERES   | SOLES      | 516.10 | <a href="https://siga.regionlambayeque.gob.pe/docs/informacion/10012022102137841306492.pdf">https://siga.regionlambayeque.gob.pe/docs/informacion/10012022102137841306492.pdf</a> |
| 2020 | GOBIERNO REGIONAL LAMBAYEQUE                                    | LAMBAYEQUE - -                   | INGRESO LABORAL PROMEDIO MENSUAL DE LOS HOMBRES RESPECTO A MUJERES   | SOLES      | 451.00 | <a href="https://siga.regionlambayeque.gob.pe/docs/informacion/10012022102137841306492.pdf">https://siga.regionlambayeque.gob.pe/docs/informacion/10012022102137841306492.pdf</a> |
| 2019 | GOBIERNO REGIONAL LAMBAYEQUE                                    | LAMBAYEQUE - -                   | KITS DE BIENES DE AYUDA HUMANITARIA (BAH) FRENTE A EMERGENCIAS Y DESASTRES A NIVEL REGIONAL (350 TON.)   | NUMERO     | 486.00 | <a href="https://siga.regionlambayeque.gob.pe/docs/informacion/10012022102137841306492.pdf">https://siga.regionlambayeque.gob.pe/docs/informacion/10012022102137841306492.pdf</a> |

|      |                              |                |  |        |        |   |
|------|------------------------------|----------------|--|--------|--------|---|
| 2020 | GOBIERNO REGIONAL LAMBAYEQUE | LAMBAYEQUE - - | KITS DE BIENES DE AYUDA HUMANITARIA (BAH) FRENTE A EMERGENCIAS Y DESASTRES A NIVEL REGIONAL (350 TON.) | NUMERO | 600.00 | <a href="https://siga.regionlambayeque.gob.pe/docs/ainformacion/10012022102137841306492.pdf">https://siga.regionlambayeque.gob.pe/docs/ainformacion/10012022102137841306492.pdf</a> |
| 2021 | GOBIERNO REGIONAL LAMBAYEQUE | LAMBAYEQUE - - | KITS DE BIENES DE AYUDA HUMANITARIA (BAH) FRENTE A EMERGENCIAS Y DESASTRES A NIVEL REGIONAL (350 TON.) | NUMERO | 486.00 | <a href="https://siga.regionlambayeque.gob.pe/docs/ainformacion/10012022102137841306492.pdf">https://siga.regionlambayeque.gob.pe/docs/ainformacion/10012022102137841306492.pdf</a> |
| 2019 | GOBIERNO REGIONAL LAMBAYEQUE | LAMBAYEQUE - - | NUMERO DE ESTUDIOS DE MERCADO DE PRODUCTOS POTENCIALES PARA EL MERCADO INTERNACIONAL                   | NUMERO | 1.00   | <a href="https://siga.regionlambayeque.gob.pe/docs/ainformacion/10012022102137841306492.pdf">https://siga.regionlambayeque.gob.pe/docs/ainformacion/10012022102137841306492.pdf</a> |
| 2020 | GOBIERNO REGIONAL LAMBAYEQUE | LAMBAYEQUE - - | NUMERO DE ESTUDIOS DE MERCADO DE PRODUCTOS POTENCIALES PARA EL MERCADO INTERNACIONAL                   | NUMERO | 5.00   | <a href="https://siga.regionlambayeque.gob.pe/docs/ainformacion/10012022102137841306492.pdf">https://siga.regionlambayeque.gob.pe/docs/ainformacion/10012022102137841306492.pdf</a> |
| 2019 | GOBIERNO REGIONAL LAMBAYEQUE | LAMBAYEQUE - - | NÚMERO DE ASOCIACIONES Y EMPRESAS QUE PARTICIPAN EN FERIAS Y RUEDAS DE NEGOCIOS                        | NUMERO | 26.00  | <a href="https://siga.regionlambayeque.gob.pe/docs/ainformacion/10012022102137841306492.pdf">https://siga.regionlambayeque.gob.pe/docs/ainformacion/10012022102137841306492.pdf</a> |
| 2020 | GOBIERNO REGIONAL LAMBAYEQUE | LAMBAYEQUE - - | NÚMERO DE ASOCIACIONES Y EMPRESAS QUE PARTICIPAN EN FERIAS Y RUEDAS DE NEGOCIOS                        | NUMERO | 20.00  | <a href="https://siga.regionlambayeque.gob.pe/docs/ainformacion/10012022102137841306492.pdf">https://siga.regionlambayeque.gob.pe/docs/ainformacion/10012022102137841306492.pdf</a> |
| 2019 | GOBIERNO REGIONAL LAMBAYEQUE | LAMBAYEQUE - - | NÚMERO DE CENTROS POBLADOS CON DIRECTIVOS Y OPERADORES DE JASS CAPACITADOS                             | NUMERO | 728.00 | <a href="https://siga.regionlambayeque.gob.pe/docs/ainformacion/10012022102137841306492.pdf">https://siga.regionlambayeque.gob.pe/docs/ainformacion/10012022102137841306492.pdf</a> |
| 2020 | GOBIERNO REGIONAL LAMBAYEQUE | LAMBAYEQUE - - | NÚMERO DE CENTROS POBLADOS CON DIRECTIVOS Y OPERADORES DE JASS CAPACITADOS                             | NUMERO | 34.00  | <a href="https://siga.regionlambayeque.gob.pe/docs/ainformacion/10012022102137841306492.pdf">https://siga.regionlambayeque.gob.pe/docs/ainformacion/10012022102137841306492.pdf</a> |
| 2019 | GOBIERNO REGIONAL LAMBAYEQUE | LAMBAYEQUE - - | NÚMERO DE DERECHOS OTORGADOS A PESCADORES, PROCESADORES ARTESANALES Y ACUICULTORES                     | NUMERO | 129.00 | <a href="https://siga.regionlambayeque.gob.pe/docs/ainformacion/10012022102137841306492.pdf">https://siga.regionlambayeque.gob.pe/docs/ainformacion/10012022102137841306492.pdf</a> |
| 2020 | GOBIERNO REGIONAL LAMBAYEQUE | LAMBAYEQUE - - | NÚMERO DE DERECHOS OTORGADOS A PESCADORES, PROCESADORES ARTESANALES Y ACUICULTORES                     | NUMERO | 290.00 | <a href="https://siga.regionlambayeque.gob.pe/docs/ainformacion/10012022102137841306492.pdf">https://siga.regionlambayeque.gob.pe/docs/ainformacion/10012022102137841306492.pdf</a> |

|      |                              |                |   |        |       |   |
|------|------------------------------|----------------|---|--------|-------|---|
| 2019 | GOBIERNO REGIONAL LAMBAYEQUE | LAMBAYEQUE - - | NÚMERO DE DOCUMENTOS TÉCNICOS APROBADOS A NIVEL REGIONAL GESTIÓN DE RIESGOS   | NUMERO | 0.00  | <a href="https://siga.regionlambayeque.gob.pe/docs/informacion/10012022102137841306492.pdf">https://siga.regionlambayeque.gob.pe/docs/informacion/10012022102137841306492.pdf</a> |
| 2020 | GOBIERNO REGIONAL LAMBAYEQUE | LAMBAYEQUE - - | NÚMERO DE DOCUMENTOS TÉCNICOS APROBADOS A NIVEL REGIONAL GESTIÓN DE RIESGOS   | NUMERO | 3.00  | <a href="https://siga.regionlambayeque.gob.pe/docs/informacion/10012022102137841306492.pdf">https://siga.regionlambayeque.gob.pe/docs/informacion/10012022102137841306492.pdf</a> |
| 2021 | GOBIERNO REGIONAL LAMBAYEQUE | LAMBAYEQUE - - | NÚMERO DE DOCUMENTOS TÉCNICOS APROBADOS A NIVEL REGIONAL GESTIÓN DE RIESGOS   | NUMERO | 12.00 | <a href="https://siga.regionlambayeque.gob.pe/docs/informacion/10012022102137841306492.pdf">https://siga.regionlambayeque.gob.pe/docs/informacion/10012022102137841306492.pdf</a> |
| 2019 | GOBIERNO REGIONAL LAMBAYEQUE | LAMBAYEQUE - - | NÚMERO DE ENTIDADES PÚBLICAS, PRIVADAS Y SOCIEDAD CIVIL QUE IMPLEMENTAN EL ENFOQUE DE GÉNERO EN SU GESTIÓN INSTITUCIONAL. | NUMERO | 8.00  | <a href="https://siga.regionlambayeque.gob.pe/docs/informacion/10012022102137841306492.pdf">https://siga.regionlambayeque.gob.pe/docs/informacion/10012022102137841306492.pdf</a> |
| 2020 | GOBIERNO REGIONAL LAMBAYEQUE | LAMBAYEQUE - - | NÚMERO DE ENTIDADES PÚBLICAS, PRIVADAS Y SOCIEDAD CIVIL QUE IMPLEMENTAN EL ENFOQUE DE GÉNERO EN SU GESTIÓN INSTITUCIONAL. | NUMERO | 12.00 | <a href="https://siga.regionlambayeque.gob.pe/docs/informacion/10012022102137841306492.pdf">https://siga.regionlambayeque.gob.pe/docs/informacion/10012022102137841306492.pdf</a> |
| 2019 | GOBIERNO REGIONAL LAMBAYEQUE | LAMBAYEQUE - - | NÚMERO DE ESPACIOS PARTICIPATIVOS EN TEMAS TERRITORIAL AMBIENTAL FUNCIONANDO.   | NUMERO | 7.00  | <a href="https://siga.regionlambayeque.gob.pe/docs/informacion/10012022102137841306492.pdf">https://siga.regionlambayeque.gob.pe/docs/informacion/10012022102137841306492.pdf</a> |
| 2020 | GOBIERNO REGIONAL LAMBAYEQUE | LAMBAYEQUE - - | NÚMERO DE ESPACIOS PARTICIPATIVOS EN TEMAS TERRITORIAL AMBIENTAL FUNCIONANDO.   | NUMERO | 5.00  | <a href="https://siga.regionlambayeque.gob.pe/docs/informacion/10012022102137841306492.pdf">https://siga.regionlambayeque.gob.pe/docs/informacion/10012022102137841306492.pdf</a> |
| 2019 | GOBIERNO REGIONAL LAMBAYEQUE | LAMBAYEQUE - - | NÚMERO DE ESTUDIOS DE ZONAS VULNERABLES CON EVALUACIONES DE RIESGO  | NUMERO | 30.00 | <a href="https://siga.regionlambayeque.gob.pe/docs/informacion/10012022102137841306492.pdf">https://siga.regionlambayeque.gob.pe/docs/informacion/10012022102137841306492.pdf</a> |
| 2020 | GOBIERNO REGIONAL LAMBAYEQUE | LAMBAYEQUE - - | NÚMERO DE ESTUDIOS DE ZONAS VULNERABLES CON EVALUACIONES DE RIESGO  | NUMERO | 10.00 | <a href="https://siga.regionlambayeque.gob.pe/docs/informacion/10012022102137841306492.pdf">https://siga.regionlambayeque.gob.pe/docs/informacion/10012022102137841306492.pdf</a> |
| 2021 | GOBIERNO REGIONAL LAMBAYEQUE | LAMBAYEQUE - - | NÚMERO DE ESTUDIOS DE ZONAS VULNERABLES CON EVALUACIONES DE RIESGO  | NUMERO | 12.00 | <a href="https://siga.regionlambayeque.gob.pe/docs/informacion/10012022102137841306492.pdf">https://siga.regionlambayeque.gob.pe/docs/informacion/10012022102137841306492.pdf</a> |

|      |                              |                |   |           |          |   |
|------|------------------------------|----------------|---|-----------|----------|---|
| 2019 | GOBIERNO REGIONAL LAMBAYEQUE | LAMBAYEQUE - - | NÚMERO DE HECTÁREAS DE BOSQUES SECOS REFORESTADOS   | HECTÁREAS | 6,217.00 | <a href="https://siga.regionlambayeque.gob.pe/docs/informacion/10012022102137841306492.pdf">https://siga.regionlambayeque.gob.pe/docs/informacion/10012022102137841306492.pdf</a> |
| 2020 | GOBIERNO REGIONAL LAMBAYEQUE | LAMBAYEQUE - - | NÚMERO DE HECTÁREAS DE BOSQUES SECOS REFORESTADOS   | HECTÁREAS | 6,217.00 | <a href="https://siga.regionlambayeque.gob.pe/docs/informacion/10012022102137841306492.pdf">https://siga.regionlambayeque.gob.pe/docs/informacion/10012022102137841306492.pdf</a> |
| 2019 | GOBIERNO REGIONAL LAMBAYEQUE | LAMBAYEQUE - - | NÚMERO DE INSTRUMENTOS DE GESTIÓN TERRITORIAL Y AMBIENTAL REGIONAL ACTUALIZADOS                       | NUMERO    | 6.00     | <a href="https://siga.regionlambayeque.gob.pe/docs/informacion/10012022101506525398449.pdf">https://siga.regionlambayeque.gob.pe/docs/informacion/10012022101506525398449.pdf</a> |
| 2020 | GOBIERNO REGIONAL LAMBAYEQUE | LAMBAYEQUE - - | NÚMERO DE INSTRUMENTOS DE GESTIÓN TERRITORIAL Y AMBIENTAL REGIONAL ACTUALIZADOS                       | NUMERO    | 2.00     | <a href="https://siga.regionlambayeque.gob.pe/docs/informacion/10012022101506525398449.pdf">https://siga.regionlambayeque.gob.pe/docs/informacion/10012022101506525398449.pdf</a> |
| 2019 | GOBIERNO REGIONAL LAMBAYEQUE | LAMBAYEQUE - - | NÚMERO DE MUNICIPALIDADES CON FUNCIONAMIENTO SOSTENIDO DE SUS COMITÉS LOCALES DE SEGURIDAD CIUDADANA. | NUMERO    | 38.00    | <a href="https://siga.regionlambayeque.gob.pe/docs/informacion/10012022102137841306492.pdf">https://siga.regionlambayeque.gob.pe/docs/informacion/10012022102137841306492.pdf</a> |
| 2020 | GOBIERNO REGIONAL LAMBAYEQUE | LAMBAYEQUE - - | NÚMERO DE MUNICIPALIDADES CON FUNCIONAMIENTO SOSTENIDO DE SUS COMITÉS LOCALES DE SEGURIDAD CIUDADANA. | NUMERO    | 37.00    | <a href="https://siga.regionlambayeque.gob.pe/docs/informacion/10012022102137841306492.pdf">https://siga.regionlambayeque.gob.pe/docs/informacion/10012022102137841306492.pdf</a> |
| 2021 | GOBIERNO REGIONAL LAMBAYEQUE | LAMBAYEQUE - - | NÚMERO DE MUNICIPALIDADES CON FUNCIONAMIENTO SOSTENIDO DE SUS COMITÉS LOCALES DE SEGURIDAD CIUDADANA. | NUMERO    | 36.00    | <a href="https://siga.regionlambayeque.gob.pe/docs/informacion/10012022102137841306492.pdf">https://siga.regionlambayeque.gob.pe/docs/informacion/10012022102137841306492.pdf</a> |
| 2019 | GOBIERNO REGIONAL LAMBAYEQUE | LAMBAYEQUE - - | NÚMERO DE MUNICIPALIDADES CON PERSONAL DE ÁREAS TÉCNICAS DE SANEAMIENTO (ATMS) CAPACITADOS            | NUMERO    | 34.00    | <a href="https://siga.regionlambayeque.gob.pe/docs/informacion/10012022102137841306492.pdf">https://siga.regionlambayeque.gob.pe/docs/informacion/10012022102137841306492.pdf</a> |
| 2020 | GOBIERNO REGIONAL LAMBAYEQUE | LAMBAYEQUE - - | NÚMERO DE MUNICIPALIDADES CON PERSONAL DE ÁREAS TÉCNICAS DE SANEAMIENTO (ATMS) CAPACITADOS            | NUMERO    | 20.00    | <a href="https://siga.regionlambayeque.gob.pe/docs/informacion/10012022102137841306492.pdf">https://siga.regionlambayeque.gob.pe/docs/informacion/10012022102137841306492.pdf</a> |
| 2019 | GOBIERNO REGIONAL LAMBAYEQUE | LAMBAYEQUE - - | NÚMERO DE PEQUEÑOS MINEROS FORMALIZADOS   | NUMERO    | 2.00     | <a href="https://siga.regionlambayeque.gob.pe/docs/informacion/10012022102137841306492.pdf">https://siga.regionlambayeque.gob.pe/docs/informacion/10012022102137841306492.pdf</a> |

|      |                              |                |   |        |           |   |
|------|------------------------------|----------------|---|--------|-----------|---|
| 2020 | GOBIERNO REGIONAL LAMBAYEQUE | LAMBAYEQUE - - | NÚMERO DE PEQUEÑOS MINEROS FORMALIZADOS   | NUMERO | 3.00      | <a href="https://siga.regionlambayeque.gob.pe/docs/ainformacion/10012022102137841306492.pdf">https://siga.regionlambayeque.gob.pe/docs/ainformacion/10012022102137841306492.pdf</a> |
| 2019 | GOBIERNO REGIONAL LAMBAYEQUE | LAMBAYEQUE - - | NÚMERO DE PERSONAS ATENDIDAS PARA SU ACCESO DE MEJORES OPORTUNIDADES DE EMPLEO                                    | NUMERO | 54,606.00 | <a href="https://siga.regionlambayeque.gob.pe/docs/ainformacion/10012022101506525398449.pdf">https://siga.regionlambayeque.gob.pe/docs/ainformacion/10012022101506525398449.pdf</a> |
| 2020 | GOBIERNO REGIONAL LAMBAYEQUE | LAMBAYEQUE - - | NÚMERO DE PERSONAS ATENDIDAS PARA SU ACCESO DE MEJORES OPORTUNIDADES DE EMPLEO                                    | NUMERO | 35,603.00 | <a href="https://siga.regionlambayeque.gob.pe/docs/ainformacion/10012022101506525398449.pdf">https://siga.regionlambayeque.gob.pe/docs/ainformacion/10012022101506525398449.pdf</a> |
| 2019 | GOBIERNO REGIONAL LAMBAYEQUE | LAMBAYEQUE - - | NÚMERO DE PERSONAS CAPACITADAS AL AÑO PARA FACILITAR SU ACCESO AL MERCADO NACIONAL E INTERNACIONAL                | NUMERO | 3,640.00  | <a href="https://siga.regionlambayeque.gob.pe/docs/ainformacion/10012022102137841306492.pdf">https://siga.regionlambayeque.gob.pe/docs/ainformacion/10012022102137841306492.pdf</a> |
| 2020 | GOBIERNO REGIONAL LAMBAYEQUE | LAMBAYEQUE - - | NÚMERO DE PERSONAS CAPACITADAS AL AÑO PARA FACILITAR SU ACCESO AL MERCADO NACIONAL E INTERNACIONAL                | NUMERO | 1,146.00  | <a href="https://siga.regionlambayeque.gob.pe/docs/ainformacion/10012022102137841306492.pdf">https://siga.regionlambayeque.gob.pe/docs/ainformacion/10012022102137841306492.pdf</a> |
| 2019 | GOBIERNO REGIONAL LAMBAYEQUE | LAMBAYEQUE - - | NÚMERO DE PERSONAS CAPACITADAS EN MATERIA SOCIO LABORAL, SEGURIDAD Y SALUD EN EL TRABAJO Y DERECHOS FUNDAMENTALES | NUMERO | 18,937.00 | <a href="https://siga.regionlambayeque.gob.pe/docs/ainformacion/10012022101506525398449.pdf">https://siga.regionlambayeque.gob.pe/docs/ainformacion/10012022101506525398449.pdf</a> |
| 2020 | GOBIERNO REGIONAL LAMBAYEQUE | LAMBAYEQUE - - | NÚMERO DE PERSONAS CAPACITADAS EN MATERIA SOCIO LABORAL, SEGURIDAD Y SALUD EN EL TRABAJO Y DERECHOS FUNDAMENTALES | NUMERO | 6,285.00  | <a href="https://siga.regionlambayeque.gob.pe/docs/ainformacion/10012022101506525398449.pdf">https://siga.regionlambayeque.gob.pe/docs/ainformacion/10012022101506525398449.pdf</a> |
| 2019 | GOBIERNO REGIONAL LAMBAYEQUE | LAMBAYEQUE - - | NÚMERO DE PERSONAS COLOCADAS EN EMPLEOS FORMALES  | NUMERO | 546.00    | <a href="https://siga.regionlambayeque.gob.pe/docs/ainformacion/10012022102137841306492.pdf">https://siga.regionlambayeque.gob.pe/docs/ainformacion/10012022102137841306492.pdf</a> |
| 2020 | GOBIERNO REGIONAL LAMBAYEQUE | LAMBAYEQUE - - | NÚMERO DE PERSONAS COLOCADAS EN EMPLEOS FORMALES  | NUMERO | 1,726.00  | <a href="https://siga.regionlambayeque.gob.pe/docs/ainformacion/10012022102137841306492.pdf">https://siga.regionlambayeque.gob.pe/docs/ainformacion/10012022102137841306492.pdf</a> |
| 2020 | GOBIERNO REGIONAL LAMBAYEQUE | LAMBAYEQUE - - | NÚMERO DE PERSONAS CON ORIENTACIÓN EN FORMALIZACIÓN LABORAL   | NUMERO | 537.00    | <a href="https://siga.regionlambayeque.gob.pe/docs/ainformacion/10012022102137841306492.pdf">https://siga.regionlambayeque.gob.pe/docs/ainformacion/10012022102137841306492.pdf</a> |

|      |                              |                |   |        |          |   |
|------|------------------------------|----------------|---|--------|----------|---|
| 2019 | GOBIERNO REGIONAL LAMBAYEQUE | LAMBAYEQUE - - | NÚMERO DE PERSONAS SENSIBILIZADAS EN CULTURA TURÍSTICA Y EXPORTADORA                                  | NUMERO | 2,840.00 | <a href="https://siga.regionlambayeque.gob.pe/docs/ainformacion/10012022102137841306492.pdf">https://siga.regionlambayeque.gob.pe/docs/ainformacion/10012022102137841306492.pdf</a> |
| 2020 | GOBIERNO REGIONAL LAMBAYEQUE | LAMBAYEQUE - - | NÚMERO DE PERSONAS SENSIBILIZADAS EN CULTURA TURÍSTICA Y EXPORTADORA                                  | NUMERO | 1,109.00 | <a href="https://siga.regionlambayeque.gob.pe/docs/ainformacion/10012022102137841306492.pdf">https://siga.regionlambayeque.gob.pe/docs/ainformacion/10012022102137841306492.pdf</a> |
| 2019 | GOBIERNO REGIONAL LAMBAYEQUE | LAMBAYEQUE - - | NÚMERO DE PERSONAS Y/O EMPRESAS CON USO DE ENERGÍA CON FINES PRODUCTIVOS                              | NUMERO | 25.00    | <a href="https://siga.regionlambayeque.gob.pe/docs/ainformacion/10012022102137841306492.pdf">https://siga.regionlambayeque.gob.pe/docs/ainformacion/10012022102137841306492.pdf</a> |
| 2020 | GOBIERNO REGIONAL LAMBAYEQUE | LAMBAYEQUE - - | NÚMERO DE PERSONAS Y/O EMPRESAS CON USO DE ENERGÍA CON FINES PRODUCTIVOS                              | NUMERO | 35.00    | <a href="https://siga.regionlambayeque.gob.pe/docs/ainformacion/10012022102137841306492.pdf">https://siga.regionlambayeque.gob.pe/docs/ainformacion/10012022102137841306492.pdf</a> |
| 2019 | GOBIERNO REGIONAL LAMBAYEQUE | LAMBAYEQUE - - | NÚMERO DE PLANES DE ACONDICIONAMIENTO TERRITORIAL Y DESARROLLO URBANO ACTUALIZADOS EN EL DEPARTAMENTO | NUMERO | 2.00     | <a href="https://siga.regionlambayeque.gob.pe/docs/ainformacion/10012022102137841306492.pdf">https://siga.regionlambayeque.gob.pe/docs/ainformacion/10012022102137841306492.pdf</a> |
| 2020 | GOBIERNO REGIONAL LAMBAYEQUE | LAMBAYEQUE - - | NÚMERO DE PLANES DE ACONDICIONAMIENTO TERRITORIAL Y DESARROLLO URBANO ACTUALIZADOS EN EL DEPARTAMENTO | NUMERO | 4.00     | <a href="https://siga.regionlambayeque.gob.pe/docs/ainformacion/10012022102137841306492.pdf">https://siga.regionlambayeque.gob.pe/docs/ainformacion/10012022102137841306492.pdf</a> |
| 2019 | GOBIERNO REGIONAL LAMBAYEQUE | LAMBAYEQUE - - | NÚMERO DE PLANES DE NEGOCIOS FINANCIADOS  | NUMERO | 0.00     | <a href="https://siga.regionlambayeque.gob.pe/docs/ainformacion/10012022101506525398449.pdf">https://siga.regionlambayeque.gob.pe/docs/ainformacion/10012022101506525398449.pdf</a> |
| 2020 | GOBIERNO REGIONAL LAMBAYEQUE | LAMBAYEQUE - - | NÚMERO DE PLANES DE NEGOCIOS FINANCIADOS  | NUMERO | 0.00     | <a href="https://siga.regionlambayeque.gob.pe/docs/ainformacion/10012022101506525398449.pdf">https://siga.regionlambayeque.gob.pe/docs/ainformacion/10012022101506525398449.pdf</a> |
| 2019 | GOBIERNO REGIONAL LAMBAYEQUE | LAMBAYEQUE - - | NÚMERO DE PRESTADORES DE SERVICIOS TURÍSTICOS Y ARTESANOS FORMALIZADOS                                | NUMERO | 130.00   | <a href="https://siga.regionlambayeque.gob.pe/docs/ainformacion/10012022102137841306492.pdf">https://siga.regionlambayeque.gob.pe/docs/ainformacion/10012022102137841306492.pdf</a> |
| 2020 | GOBIERNO REGIONAL LAMBAYEQUE | LAMBAYEQUE - - | NÚMERO DE PRESTADORES DE SERVICIOS TURÍSTICOS Y ARTESANOS FORMALIZADOS                                | NUMERO | 35.00    | <a href="https://siga.regionlambayeque.gob.pe/docs/ainformacion/10012022102137841306492.pdf">https://siga.regionlambayeque.gob.pe/docs/ainformacion/10012022102137841306492.pdf</a> |

|      |                              |                |   |            |           |   |
|------|------------------------------|----------------|---|------------|-----------|---|
| 2019 | GOBIERNO REGIONAL LAMBAYEQUE | LAMBAYEQUE - - | NÚMERO DE PRODUCTOS QUE SE INCORPORAN AL MERCADO EXPORTADOR   | NUMERO     | 326.00    | <a href="https://siga.regionlambayeque.gob.pe/docs/ainformacion/10012022102137841306492.pdf">https://siga.regionlambayeque.gob.pe/docs/ainformacion/10012022102137841306492.pdf</a> |
| 2020 | GOBIERNO REGIONAL LAMBAYEQUE | LAMBAYEQUE - - | NÚMERO DE PRODUCTOS QUE SE INCORPORAN AL MERCADO EXPORTADOR   | NUMERO     | 172.00    | <a href="https://siga.regionlambayeque.gob.pe/docs/ainformacion/10012022102137841306492.pdf">https://siga.regionlambayeque.gob.pe/docs/ainformacion/10012022102137841306492.pdf</a> |
| 2019 | GOBIERNO REGIONAL LAMBAYEQUE | LAMBAYEQUE - - | NÚMERO DE RECURSOS TURÍSTICOS ACTUALIZADOS E INCORPORADOS AL SISTEMA NACIONAL DE INVENTARIO DE RECURSOS TURÍSTICOS      | NUMERO     | 11.00     | <a href="https://siga.regionlambayeque.gob.pe/docs/ainformacion/10012022102137841306492.pdf">https://siga.regionlambayeque.gob.pe/docs/ainformacion/10012022102137841306492.pdf</a> |
| 2020 | GOBIERNO REGIONAL LAMBAYEQUE | LAMBAYEQUE - - | NÚMERO DE RECURSOS TURÍSTICOS ACTUALIZADOS E INCORPORADOS AL SISTEMA NACIONAL DE INVENTARIO DE RECURSOS TURÍSTICOS      | NUMERO     | 9.00      | <a href="https://siga.regionlambayeque.gob.pe/docs/ainformacion/10012022102137841306492.pdf">https://siga.regionlambayeque.gob.pe/docs/ainformacion/10012022102137841306492.pdf</a> |
| 2019 | GOBIERNO REGIONAL LAMBAYEQUE | LAMBAYEQUE - - | NÚMERO DE TRABAJADORES ATENDIDOS PARA LA PREVENCIÓN Y SOLUCIÓN DE CONFLICTOS SOCIO LABORALES                            | NUMERO     | 12,096.00 | <a href="https://siga.regionlambayeque.gob.pe/docs/ainformacion/10012022102137841306492.pdf">https://siga.regionlambayeque.gob.pe/docs/ainformacion/10012022102137841306492.pdf</a> |
| 2020 | GOBIERNO REGIONAL LAMBAYEQUE | LAMBAYEQUE - - | NÚMERO DE TRABAJADORES ATENDIDOS PARA LA PREVENCIÓN Y SOLUCIÓN DE CONFLICTOS SOCIO LABORALES                            | NUMERO     | 4,344.00  | <a href="https://siga.regionlambayeque.gob.pe/docs/ainformacion/10012022102137841306492.pdf">https://siga.regionlambayeque.gob.pe/docs/ainformacion/10012022102137841306492.pdf</a> |
| 2019 | GOBIERNO REGIONAL LAMBAYEQUE | LAMBAYEQUE - - | NÚMERO DE UNIDADES PESQUERAS Y ACUÍCOLAS FISCALIZADAS   | NUMERO     | 587.00    | <a href="https://siga.regionlambayeque.gob.pe/docs/ainformacion/10012022102137841306492.pdf">https://siga.regionlambayeque.gob.pe/docs/ainformacion/10012022102137841306492.pdf</a> |
| 2020 | GOBIERNO REGIONAL LAMBAYEQUE | LAMBAYEQUE - - | NÚMERO DE UNIDADES PESQUERAS Y ACUÍCOLAS FISCALIZADAS   | NUMERO     | 243.00    | <a href="https://siga.regionlambayeque.gob.pe/docs/ainformacion/10012022102137841306492.pdf">https://siga.regionlambayeque.gob.pe/docs/ainformacion/10012022102137841306492.pdf</a> |
| 2019 | GOBIERNO REGIONAL LAMBAYEQUE | LAMBAYEQUE - - | PORCENTAJE DE INSTITUCIONES EDUCATIVAS DE INICIAL Y PRIMARIA CON DOCENTES Y ALUMNOS CAPACITADOS EN EDUCACIÓN SANITARIA. | PORCENTAJE | 35.00     | <a href="https://siga.regionlambayeque.gob.pe/docs/ainformacion/10012022102137841306492.pdf">https://siga.regionlambayeque.gob.pe/docs/ainformacion/10012022102137841306492.pdf</a> |
| 2020 | GOBIERNO REGIONAL LAMBAYEQUE | LAMBAYEQUE - - | PORCENTAJE DE INSTITUCIONES EDUCATIVAS DE INICIAL Y PRIMARIA CON DOCENTES Y ALUMNOS CAPACITADOS EN EDUCACIÓN SANITARIA. | PORCENTAJE | 0.00      | <a href="https://siga.regionlambayeque.gob.pe/docs/ainformacion/10012022102137841306492.pdf">https://siga.regionlambayeque.gob.pe/docs/ainformacion/10012022102137841306492.pdf</a> |



|      |                              |                |   |            |           |   |
|------|------------------------------|----------------|---|------------|-----------|---|
| 2019 | GOBIERNO REGIONAL LAMBAYEQUE | LAMBAYEQUE - - | PORCENTAJE DE MUJERES QUE ALGUNA VEZ SUFRIERON VIOLENCIA FÍSICA, EJERCIDA POR EL ESPOSO O COMPAÑERO | PORCENTAJE | 23.80     | <a href="https://siga.regionlambayeque.gob.pe/docs/ainformacion/10012022102137841306492.pdf">https://siga.regionlambayeque.gob.pe/docs/ainformacion/10012022102137841306492.pdf</a> |
| 2020 | GOBIERNO REGIONAL LAMBAYEQUE | LAMBAYEQUE - - | PORCENTAJE DE MUJERES QUE ALGUNA VEZ SUFRIERON VIOLENCIA FÍSICA, EJERCIDA POR EL ESPOSO O COMPAÑERO | PORCENTAJE | 19.50     | <a href="https://siga.regionlambayeque.gob.pe/docs/ainformacion/10012022102137841306492.pdf">https://siga.regionlambayeque.gob.pe/docs/ainformacion/10012022102137841306492.pdf</a> |
| 2019 | GOBIERNO REGIONAL LAMBAYEQUE | LAMBAYEQUE - - | PORCENTAJE DE POBLACIÓN DE 15 A MÁS AÑOS DE EDAD DEL ÁREA URBANA VÍCTIMA DE ALGÚN HECHO DELICTIVO.  | PORCENTAJE | 24.00     | <a href="https://siga.regionlambayeque.gob.pe/docs/ainformacion/10012022102137841306492.pdf">https://siga.regionlambayeque.gob.pe/docs/ainformacion/10012022102137841306492.pdf</a> |
| 2020 | GOBIERNO REGIONAL LAMBAYEQUE | LAMBAYEQUE - - | PORCENTAJE DE POBLACIÓN DE 15 A MÁS AÑOS DE EDAD DEL ÁREA URBANA VÍCTIMA DE ALGÚN HECHO DELICTIVO.  | PORCENTAJE | 15.00     | <a href="https://siga.regionlambayeque.gob.pe/docs/ainformacion/10012022102137841306492.pdf">https://siga.regionlambayeque.gob.pe/docs/ainformacion/10012022102137841306492.pdf</a> |
| 2021 | GOBIERNO REGIONAL LAMBAYEQUE | LAMBAYEQUE - - | PORCENTAJE DE POBLACIÓN DE 15 A MÁS AÑOS DE EDAD DEL ÁREA URBANA VÍCTIMA DE ALGÚN HECHO DELICTIVO.  | PORCENTAJE | 13.70     | <a href="https://siga.regionlambayeque.gob.pe/docs/ainformacion/10012022102137841306492.pdf">https://siga.regionlambayeque.gob.pe/docs/ainformacion/10012022102137841306492.pdf</a> |
| 2020 | GOBIERNO REGIONAL LAMBAYEQUE | LAMBAYEQUE - - | PORCENTAJE DEL AVANCE EN LA CONSTRUCCIÓN DE CENTROS DE PROCESAMIENTO PESQUERO ARTESANAL             | PORCENTAJE | 0.00      | <a href="https://siga.regionlambayeque.gob.pe/docs/ainformacion/10012022101506525398449.pdf">https://siga.regionlambayeque.gob.pe/docs/ainformacion/10012022101506525398449.pdf</a> |
| 2019 | GOBIERNO REGIONAL LAMBAYEQUE | LAMBAYEQUE - - | SUPERFICIE DEPARTAMENTAL DECLARADA COMO ÁREA NATURAL PROTEGIDA (HAS)                                | HECTÁREAS  | 63,590.00 | <a href="https://siga.regionlambayeque.gob.pe/docs/ainformacion/10012022102137841306492.pdf">https://siga.regionlambayeque.gob.pe/docs/ainformacion/10012022102137841306492.pdf</a> |
| 2020 | GOBIERNO REGIONAL LAMBAYEQUE | LAMBAYEQUE - - | SUPERFICIE DEPARTAMENTAL DECLARADA COMO ÁREA NATURAL PROTEGIDA (HAS)                                | HECTÁREAS  | 64,295.00 | <a href="https://siga.regionlambayeque.gob.pe/docs/ainformacion/10012022102137841306492.pdf">https://siga.regionlambayeque.gob.pe/docs/ainformacion/10012022102137841306492.pdf</a> |
| 2020 | GOBIERNO REGIONAL LAMBAYEQUE | LAMBAYEQUE - - | SUPERFICIE REFORESTADA EN EL DEPARTAMENTO DE LAMBAYEQUE   | HECTÁREAS  | 29,571.00 | <a href="https://siga.regionlambayeque.gob.pe/docs/ainformacion/10012022102137841306492.pdf">https://siga.regionlambayeque.gob.pe/docs/ainformacion/10012022102137841306492.pdf</a> |

Nota: (\*) Se registrará el año de evaluación del indicador

#### IV. SECCIÓN III: INFORMACIÓN DE BIENES Y SERVICIOS ENTREGADOS POR LA ENTIDAD.

Cuenta con información de Productos de bienes, servicios o actividades agregadas que responden a las necesidades de las personas y que son entregadas por las entidades públicas, en cumplimiento de sus funciones misionales hacia sus usuarios o ciudadanía. Estos productos misionales pueden tomarse como fuente

de información del Planeamiento Estratégico Institucional, Sistema de Control Interno, Programas Presupuestales y otros.

| N° | Unidad Ejecutora Presupuestal               | Nombre del Producto (Bien / Servicio/ Actividad)   | Fuente     |
|----|---|--|------------|
| 1  | AUTORIDAD PORTUARIA REGIONAL LAMBAYEQUE     | PROMOCIÓN DE LA INVERSIÓN NACIONAL E INTERNACIONAL PARA LA CONSTRUCCIÓN Y OPERACIÓN DEL TERMINAL PORTUARIO DE LAMBAYEQUE   | PEI / POI  |
| 2  | COLEGIO MILITAR ELIAS AGUIRRE               | 300385 CONTRATACION OPORTUNA Y PAGO DEL PESONAL DOCENTE Y PROMOTORAS DE LAS INSTITUCIONES EDUCATIVAS DE EDUCACIÓN BÁSICA REGULAR.  | FUENTE SCI |
| 3  | COLEGIO MILITAR ELIAS AGUIRRE               | 300385 EDUCACION REMOTA EN EL MARCO DEL COVID 19   | FUENTE SCI |
| 4  | COLEGIO MILITAR ELIAS AGUIRRE               | 300385 MANTENIMIENTO DE OPERACIONES DE LOCALES ESCOLARES DE INSTITUCIONES EDUCATIVAS DE EDUCACIÓN BASICA   | FUENTE SCI |
| 5  | COLEGIO MILITAR ELIAS AGUIRRE               | CONTRATACIÓN OPORTUNA DE PERSONAL DOCENTE DE EDUCACIÓN BÁSICA REGULAR  | FUENTE SCI |
| 6  | GERENCIA REGIONAL DE AGRICULTURA LAMBAYEQUE | MEJORAMIENTO DEL CANAL DE DERIVACION PRADA, SECTOR PRADA DISTRITO DE MOTUPE, PROVINCIA Y DEPARTAMENTO DE LAMBAYEQUE  | FUENTE SCI |
| 7  | GERENCIA REGIONAL DE AGRICULTURA LAMBAYEQUE | MEJORAMIENTO DEL SERVICIO DE AGUA DEL SISTEMA DE RIEGO DEL CANAL PRINCIPAL SASAPE - MORROPE EN LA ZONA OESTE DEL VALLE CCHANCAY DISTRITO DE MORROPE - PROVINCIA DE LAMBAYEQUE - DEPARTAMENTO DE LAMBAYEQUE   | FUENTE SCI |
| 8  | GERENCIA REGIONAL DE AGRICULTURA LAMBAYEQUE | ADMINISTRACION Y ALMACENAMIENTO DE KITS PARA LA ASISTENCIA FRENTE A EMERGENCIAS Y DESASTRES  | FUENTE SCI |
| 9  | GERENCIA REGIONAL DE AGRICULTURA LAMBAYEQUE | CREACION DEL SERVICIO DE PROTECCION EN RIBERA DEL RIO LA LECHE VULNERABLE ANTE EL PELIGRO EN LOS SECTORES LAS JUNTAS BAJA, SAN PEDRO SASAPE I, SAN ISIDRO Y SEÑOR DE LUREN DISTRITO DE PACORA - PROVINCIA DE LAMBAYEQUE - DEPARTAMENTO DE LAMBAYEQUE | FUENTE SCI |
| 10 | GERENCIA REGIONAL DE AGRICULTURA LAMBAYEQUE | CREACION DEL SERVICIO DE PROTECCION Y CONTROL DE INUNDACIONES EN LA MARGEN IZQUIERDA DEL RIO LA LECHE EN EL SECTOR EL CULPON, DISTRITO DE ILLIMO - PROVINCIA DE LAMBAYEQUE - DEPARTAMENTO DE LAMBAYEQUE  | FUENTE SCI |
| 11 | GERENCIA REGIONAL DE AGRICULTURA LAMBAYEQUE | CREACION DEL SERVICIO DE PROTECCION Y CONTROL DE INUNDACIONES EN LA MARGEN IZQUIERDA DEL RIO LA LECHE EN LOS SECTORES DE SAN JUAN, MAYASCON Y EL PALTO, DISTRITO DE PITIPO - PROVINCIA DE FERREÑAFE - DEPARTAMENTO DE LAMBAYEQUE                     | FUENTE SCI |
| 12 | GERENCIA REGIONAL DE AGRICULTURA LAMBAYEQUE | DESARROLLO DE MEDIDAS DE INTERVENCION PARA LA PROTECCION FISICA FRENTE A PELIGROS  | FUENTE SCI |
| 13 | GERENCIA REGIONAL DE AGRICULTURA LAMBAYEQUE | ESTUDIOS DE PRE-INVERSION  | FUENTE SCI |

|    |  |   |                          |
|----|--|---|--------------------------|
| 14 | GERENCIA REGIONAL DE AGRICULTURA LAMBAYEQUE  | INSTALACION DEL SERVICIO DE PROTECCION EN LA QUEBRADA PACHERREZ SECTOR PACHERREZ-CABALLO BLANCO, DISTRITO DE PUCALA, PROVINCIA DE CHICLAYO, DEPARTAMENTO DE LAMBAYEQUE  | FUENTE SCI               |
| 15 | GERENCIA REGIONAL DE AGRICULTURA LAMBAYEQUE  | MEJORAMIENTO DEL SERVICIO DE AGUA PARA RIEGO DE LA COMISION DE USUARIOS PACORA, DISTRITO DE PACORA - PROVINCIA DE LAMBAYEQUE - DEPARTAMENTO DE LAMBAYEQUE   | FUENTE SCI               |
| 16 | GERENCIA REGIONAL DE AGRICULTURA LAMBAYEQUE  | MEJORAMIENTO DEL SERVICIO DE AGUA PARA RIEGO DEL CANAL CHUCUPE, SECTOR VIDAURRE - HIGUERON DISTRITO DE PICSI - PROVINCIA DE CHICLAYO - DEPARTAMENTO DE LAMBAYEQUE   | FUENTE SCI               |
| 17 | GERENCIA REGIONAL DE AGRICULTURA LAMBAYEQUE  | MEJORAMIENTO DEL SERVICIO DE AGUA PARA RIEGO DEL CANAL PULEN LATERALES CERRO Y EL ARENAL DISTRITO DE CHICLAYO - PROVINCIA DE CHICLAYO - DEPARTAMENTO DE LAMBAYEQUE  | FUENTE SCI               |
| 18 | GERENCIA REGIONAL DE AGRICULTURA LAMBAYEQUE  | MEJORAMIENTO DEL SERVICIO DE AGUA PARA RIEGO EN LOS SECTORES SAN MANUEL DOS CORRALES DE UCUPE Y ALGODONAL DE MOCUPE DISTRITO DE LAGUNAS, DISTRITO DE LAGUNAS - PROVINCIA DE CHICLAYO - DEPARTAMENTO DE LAMBAYEQUE | FUENTE SCI               |
| 19 | GERENCIA REGIONAL DE AGRICULTURA LAMBAYEQUE  | MEJORAMIENTO DEL SERVICIO DE RIEGO DEL CANAL DE DERIVACION TONGORRAPE - C.P TONGORRAPE - DISTRITO DE MOTUPE - PROVINCIA Y DEPARTAMENTO DE LAMBAYEQUE  | FUENTE SCI               |
| 20 | GERENCIA REGIONAL DE AGRICULTURA LAMBAYEQUE  | PRODUCTORES AGROPECUARIOS RECIBEN Y ACCEDEN ADECUADAMENTE SERVICIOS DE INFORMACION AGRARIA  | FUENTE SCI               |
| 21 | GERENCIA REGIONAL DE AGRICULTURA LAMBAYEQUE  | REHABILITACION DE LA BOCATOMA PRADA EN EL RIO MOTUPE, DISTRITO DE MOTUPE, PROVINCIA Y DEPARTAMENTO DE LAMBAYEQUE  | FUENTE SCI               |
| 22 | GERENCIA REGIONAL DE AGRICULTURA LAMBAYEQUE  | RODUCTORES AGROPECUARIOS RECIBEN Y ACCEDEN ADECUADAMENTE SERVICIOS DE INFORMACION AGRARIA   | FUENTE SCI               |
| 23 | GERENCIA REGIONAL DE EDUCACION DE LAMBAYEQUE | ADECUADAS CONDICIONES DE OPERACION DE LAS INSTITUCIONES DE LA EDUCACION SUPERIOR TECNOLOGICA  | PROGRAMAS PRESUPUESTALES |
| 24 | GERENCIA REGIONAL DE EDUCACION DE LAMBAYEQUE | DOCENTES CON COMPETENCIAS PERTINENTES Y ACTUALIZADAS PARA BRINDAR ADECUADO SERVICIO DE EDUCACIÓN SUPERIOR TECNOLOGICA   | PROGRAMAS PRESUPUESTALES |
| 25 | GERENCIA REGIONAL DE SALUD LAMBAYEQUE        | ACCIONES COMUNES  | PROGRAMAS PRESUPUESTALES |
| 26 | GERENCIA REGIONAL DE SALUD LAMBAYEQUE        | ADULTOS Y JOVENES RECIBEN CONSEJERIA Y TAMIZAJE PARA INFECCIONES DE TRANSMISION SEXUAL Y VIH/SIDA   | PROGRAMAS PRESUPUESTALES |
| 27 | GERENCIA REGIONAL DE SALUD LAMBAYEQUE        | Atenciones de otras enfermedades Prevalentes  | PROGRAMAS PRESUPUESTALES |
| 28 | GERENCIA REGIONAL DE SALUD LAMBAYEQUE        | COMUNIDADES CON POBLACIONES VICTIMAS DE VIOLENCIA POLITICA ATENDIDAS  | PROGRAMAS PRESUPUESTALES |
| 29 | GERENCIA REGIONAL DE SALUD LAMBAYEQUE        | DESARROLLO DE NORMAS Y GUIAS TECNICAS EN PREVENCION Y CONTROL DEL CANCER  | PROGRAMAS PRESUPUESTALES |

|    |                                       |  |                          |
|----|---------------------------------------|--|--------------------------|
| 30 | GERENCIA REGIONAL DE SALUD LAMBAYEQUE | DETECCION MOLECULAR DE VIRUS PAPILOMA HUMANO   | PROGRAMAS PRESUPUESTALES |
| 31 | GERENCIA REGIONAL DE SALUD LAMBAYEQUE | FAMILIAS SALUDABLES CON CONOCIMIENTO DE LA PREVENCIÓN DEL CÁNCER DE CUELLO UTERINO, MAMA, ESTÓMAGO, PROSTATA, PULMÓN COLON, RECTO, HIGADO, LEUCEMIA, LINFOMA, PIEL Y OTROS   | PROGRAMAS PRESUPUESTALES |
| 32 | GERENCIA REGIONAL DE SALUD LAMBAYEQUE | MONITOREO, SUPERVISIÓN, EVALUACIÓN Y CONTROL DE PREVENCIÓN Y CONTROL DEL CÁNCER  | PROGRAMAS PRESUPUESTALES |
| 33 | GERENCIA REGIONAL DE SALUD LAMBAYEQUE | MONITOREO, SUPERVISIÓN, EVALUACIÓN Y CONTROL DE PROGRAMA PRESUPUESTAL  | PROGRAMAS PRESUPUESTALES |
| 34 | GERENCIA REGIONAL DE SALUD LAMBAYEQUE | MONITOREO,SUPERVISIÓN,EVALUACIÓN Y CONTROL METAXENICAS ZONOSIS;INTERVENCIONES EN VIVIENDAS PROTEGIDAS DE LOS PRINCIPALES CONDICIONANTES DEL RIESGO EN LAS ÁREAS DE ALTO Y MUY ALTO RIESGO DE ENFERMEDADES METAXENICAS Y ZONOSIS. | PROGRAMAS PRESUPUESTALES |
| 35 | GERENCIA REGIONAL DE SALUD LAMBAYEQUE | NIÑA PROTEGIDA CON VACUNA VPH  | PROGRAMAS PRESUPUESTALES |
| 36 | GERENCIA REGIONAL DE SALUD LAMBAYEQUE | NIÑOS Y NIÑAS CON VACUNAS COMPLETAS  | PROGRAMAS PRESUPUESTALES |
| 37 | GERENCIA REGIONAL DE SALUD LAMBAYEQUE | Niños DE 36 MESES con CRED completo según su EDAD  | PROGRAMAS PRESUPUESTALES |
| 38 | GERENCIA REGIONAL DE SALUD LAMBAYEQUE | PERONAS DE 3 A 11 AÑOS DE EDAD CON TAMIZAJES DE AGUDEZA VISUAL   | PROGRAMAS PRESUPUESTALES |
| 39 | GERENCIA REGIONAL DE SALUD LAMBAYEQUE | PERSONA CON CONSEJERIA PARA LA PREVENCIÓN Y CONTROL DEL CÁNCER   | PROGRAMAS PRESUPUESTALES |
| 40 | GERENCIA REGIONAL DE SALUD LAMBAYEQUE | PERSONA DE 50 A MAS AÑOS DE EDAD CON TAMIZAJE PARA CTARATA   | PROGRAMAS PRESUPUESTALES |
| 41 | GERENCIA REGIONAL DE SALUD LAMBAYEQUE | PERSONAS ATENDIDAS CON DIAGNOSTICO DE HIPERTENSION ARTERIAL ATENDIDAS Y CONTROLADAS  | PROGRAMAS PRESUPUESTALES |
| 42 | GERENCIA REGIONAL DE SALUD LAMBAYEQUE | PERSONAS CON DIAGNOSTICO DE DIABETES MELLITUS ATENDIDAS Y CONTROLADAS  | PROGRAMAS PRESUPUESTALES |
| 43 | GERENCIA REGIONAL DE SALUD LAMBAYEQUE | PERSONAS CON DIAGNOSTICO DE TUBERCULOSIS   | PROGRAMAS PRESUPUESTALES |
| 44 | GERENCIA REGIONAL DE SALUD LAMBAYEQUE | PERSONAS CON TRASTORNOS AFECTIVOS Y DE ANSIEDAD TRATADAS OPORTUNAMENTE   | PROGRAMAS PRESUPUESTALES |
| 45 | GERENCIA REGIONAL DE SALUD LAMBAYEQUE | PERSONAS CON TRASTORNOS MENTALES Y PROBLEMAS PSICOSOCIALES DETECTADAS CIONES COMUNES   | PROGRAMAS PRESUPUESTALES |
| 46 | GERENCIA REGIONAL DE SALUD LAMBAYEQUE | PERSONAS CON TRASTORNOS Y SINDROMES PSICOTICOS TRATADAS OPORTUNAMENTE  | PROGRAMAS PRESUPUESTALES |
| 47 | GERENCIA REGIONAL DE SALUD LAMBAYEQUE | PERSONAS CON VALORACION CLINICA DE FACTORES DE RIESGO PARA DAÑOS NO TRANSMISIBLES  | PROGRAMAS PRESUPUESTALES |

|    |   |   |                          |
|----|---|---|--------------------------|
| 48 | GERENCIA REGIONAL DE SALUD LAMBAYEQUE                           | PERSONAS DIAGNOSTICADAS CON VIH /SIDA QUE ACUDEN A LOS SERVICIOS Y RECIBEN ATENCIÓN INTEGRAL  | PROGRAMAS PRESUPUESTALES |
| 49 | GERENCIA REGIONAL DE SALUD LAMBAYEQUE                           | POBLACION DE ALTO RIESGO RECIBE INFORMACIÓN Y ATENCIÓN PREVENTIVA.  | PROGRAMAS PRESUPUESTALES |
| 50 | GERENCIA REGIONAL DE SALUD LAMBAYEQUE                           | POBLACION EN RIESGO QUE ACCEDEN A PROGRAMAS DE PREVENCION EN SALUD MENTAL   | PROGRAMAS PRESUPUESTALES |
| 51 | GERENCIA REGIONAL DE SALUD LAMBAYEQUE                           | POBLACION RECIBE INTERVENCIONES TERAPEUTICAS PARA DISMINUIR EL RIESGO Y AFECTACION POR EL CONSUMO DE DROGAS                           | PROGRAMAS PRESUPUESTALES |
| 52 | GERENCIA REGIONAL DE SALUD LAMBAYEQUE                           | PORCENTAJE DE GESTANTES ATENDIDAS CON APN EN EL HOSPITAL, REFERIDAS POR FACTOR DE RIESGO.   | PROGRAMAS PRESUPUESTALES |
| 53 | GERENCIA REGIONAL DE SALUD LAMBAYEQUE                           | PORCENTAJE DE GESTANTES CON PAQUETE PREVENTIVO COMPLETO   | PROGRAMAS PRESUPUESTALES |
| 54 | GERENCIA REGIONAL DE SALUD LAMBAYEQUE                           | PORCENTAJE DE MUJERES QUE ACCEDEN A METODOS DE PLANIFICACION FAMILIAR POST PARTO INSTITUCIONAL  | PROGRAMAS PRESUPUESTALES |
| 55 | GERENCIA REGIONAL DE SALUD LAMBAYEQUE                           | SINTOMÁTICOS RESPIRATORIOS CON DESPISTAJE DE TUBERCULOSIS   | PROGRAMAS PRESUPUESTALES |
| 56 | GERENCIA REGIONAL DE SALUD LAMBAYEQUE                           | SUPLEMENTACIÓN CON HIERRO   | PROGRAMAS PRESUPUESTALES |
| 57 | GERENCIA REGIONAL DE SALUD LAMBAYEQUE                           | TAMIZAJE CON INSPECCION VISUAL CON ACIDO ACETICO PARA DETECCION DE CANCER DE CUELLO UTERINO   | PROGRAMAS PRESUPUESTALES |
| 58 | GERENCIA REGIONAL DE SALUD LAMBAYEQUE                           | TAMIZAJE CON PAPANICOLAOU PARA DETECCION DE CANCER DE CUELLO UTERINO  | PROGRAMAS PRESUPUESTALES |
| 59 | GERENCIA REGIONAL DE SALUD LAMBAYEQUE                           | TAMIZAJE EN MUJER CON EXAMEN CLINICO DE MAMA PARA DETECCION DE CANCER DE MAMA   | PROGRAMAS PRESUPUESTALES |
| 60 | GERENCIA REGIONAL DE SALUD LAMBAYEQUE                           | TAMIZAJE PARA DETECCION DE CANCER DE COLON Y RECTO  | PROGRAMAS PRESUPUESTALES |
| 61 | GERENCIA REGIONAL DE TRANSPORTES Y COMUNICACIONES DE LAMBAYEQUE | PERSONA AUTORIZADA PARA CONDUCIR VEHICULOS AUTOMOTORES  | FUENTE SCI               |
| 62 | GERENCIA REGIONAL DE TRANSPORTES Y COMUNICACIONES DE LAMBAYEQUE | SERVICIOS DE TRANSPORTE TERRESTRE Y COMPLEMENTARIOS FISCALIZADOS  | FUENTE SCI               |
| 63 | GOBIERNO REGIONAL LAMBAYEQUE                                    | INVERSIONES EN EJECUCION FISICA QUE SON CULMINADOS OPORTUNAMENTE PARA LA PROVION DE SERVICIOS EN CONDICIONES ADECUADOS A LA POBLACION | FUENTE SCI               |
| 64 | GOBIERNO REGIONAL LAMBAYEQUE                                    | INVERSIONES EN EXPEDIENTE TECNICO PARA LA EJECUCION DE SERVICIOS EN CONDICIONES ADECUADAS A LA POBLACION                              | FUENTE SCI               |
| 65 | GOBIERNO REGIONAL LAMBAYEQUE                                    | INVERSIONES EN PROCESO DE CONTRATACION PARA INICIAR SU EJECUCION EN CONDICIONES ADECUADAS EN BENEFICIO DE LA POBLACION                | FUENTE SCI               |

|    |  |  |                          |
|----|--|--|--------------------------|
| 66 | HOSPITAL PROVINCIAL DOCENTE BELEN LAMBAYEQUE | 3000013TAMIZAJE Y DIAGNOSTICO DE PACIENTES CON ERRORES REFRACTIVOS   | FUENTE SCI               |
| 67 | HOSPITAL PROVINCIAL DOCENTE BELEN LAMBAYEQUE | 3000016TRATAMIENTO Y CONTROL DE PERSONAS CON HIPERTENSION  | FUENTE SCI               |
| 68 | HOSPITAL PROVINCIAL DOCENTE BELEN LAMBAYEQUE | 3000612 SINTOMATICOS RESPIRATORIOS CON DESPISTAJE DE TUBERCULOSIS  | FUENTE SCI               |
| 69 | HOSPITAL PROVINCIAL DOCENTE BELEN LAMBAYEQUE | 3000672PERSONA QUE ACCEDE A ESTABLECIMIENTO DE SALUD Y RECIBE TRATAMIENTO OPORTUNO PARA TUBERCULOSIS Y SUS COMPLICACIONES              | FUENTE SCI               |
| 70 | HOSPITAL PROVINCIAL DOCENTE BELEN LAMBAYEQUE | 3000699 POBLACION CON PROBLEMAS PSICOSOCIALES QUE RECIBEN ATENCION OPORTUNA Y DE CALIDAD   | FUENTE SCI               |
| 71 | HOSPITAL PROVINCIAL DOCENTE BELEN LAMBAYEQUE | 3000876ATENCION DE ENFERMEDADES DIARREICAS AGUDAS E INFECCIONES RESPIRATORIAS AGUDAS   | FUENTE SCI               |
| 72 | HOSPITAL PROVINCIAL DOCENTE BELEN LAMBAYEQUE | 3000877 ATENCION DE ENFERMEDADES DIARREICAS AGUDAS E INFECCIONES RESPIRATORIAS AGUDAS CON COMPLICACIONES                               | FUENTE SCI               |
| 73 | HOSPITAL PROVINCIAL DOCENTE BELEN LAMBAYEQUE | 3033172 ATENCION PRENATAL REENFOCADA   | FUENTE SCI               |
| 74 | HOSPITAL PROVINCIAL DOCENTE BELEN LAMBAYEQUE | 3033295ATENCION DEL PARTO NORMAL   | FUENTE SCI               |
| 75 | HOSPITAL PROVINCIAL DOCENTE BELEN LAMBAYEQUE | 3033297ATENCION DEL PARTO COMPLICADO QUIRURGICO  | FUENTE SCI               |
| 76 | HOSPITAL PROVINCIAL DOCENTE BELEN LAMBAYEQUE | 3033305ATENCION DEL RECIEN NACIDO NORMAL   | FUENTE SCI               |
| 77 | HOSPITAL PROVINCIAL DOCENTE BELEN LAMBAYEQUE | 3043968 POBLACION CON INFECCIONES DE TRANSMISION SEXUAL RECIBEN TRATAMIENTO SEGÚN GUIAS CLINICAS                                       | FUENTE SCI               |
| 78 | HOSPITAL PROVINCIAL DOCENTE BELEN LAMBAYEQUE | 3043969 PERSONAS DIAGNOSTICADAS CON VIH/SIDA QUE ACUDEN A LOS SERVICIOS Y RECIBEN ATENCIÓN INTEGRAL                                    | FUENTE SCI               |
| 79 | HOSPITAL PROVINCIAL DOCENTE BELEN LAMBAYEQUE | 3043984 DIAGNOSTICO Y TRATAMIENTO DE CASOS DE ENFERMEDADES ZONOTICAS   | FUENTE SCI               |
| 80 | HOSPITAL PROVINCIAL DOCENTE BELEN LAMBAYEQUE | ATENCION DE LA EMERGENCIA O URGENCIA EN ESTABLECIMIENTO DE SALUD   | FUENTE SCI               |
| 81 | HOSPITAL PROVINCIAL DOCENTE BELEN LAMBAYEQUE | NIÑOS CON VACUNA COMPLETA (3033254)  | FUENTE SCI               |
| 82 | HOSPITAL REGIONAL DOCENTE LAS MERCEDES       | ATENCION DE LA GESTANTE CON COMPLICACIONES Y ATENCION DEL RECIEN NACIDO CON COMPLICACIONES   | PROGRAMAS PRESUPUESTALES |
| 83 | HOSPITAL REGIONAL DOCENTE LAS MERCEDES       | NIÑO CON VACUNA COMPLETA   | PROGRAMAS PRESUPUESTALES |
| 84 | HOSPITAL REGIONAL DOCENTE LAS MERCEDES       | PREVENCION Y CONTROL DEL CANCER  | PROGRAMAS PRESUPUESTALES |
| 85 | HOSPITAL REGIONAL DOCENTE LAS MERCEDES       | REDUCCION DE LA VULNERABILIDAD Y ATENCIÓN DE EMERGENCIAS POR DESASTRES/ REDUCCIÓN DE LA MORTALIDAD POR EMERGENCIAS Y URGENCIAS MÉDICAS | PROGRAMAS PRESUPUESTALES |

|     |  |   |                          |
|-----|--|---|--------------------------|
| 86  | HOSPITAL REGIONAL DOCENTE LAS MERCEDES                           | TB/VIH/SIDA   | PROGRAMAS PRESUPUESTALES |
| 87  | HOSPITAL REGIONAL LAMBAYEQUE                                     | ATENCIÓN DE MEDICAMENTOS Y PRODUCTOS FARMACÉUTICOS  | FUENTE SCI               |
| 88  | HOSPITAL REGIONAL LAMBAYEQUE                                     | CONTROL Y PREVENCIÓN EN SALUD MENTAL  | FUENTE SCI               |
| 89  | HOSPITAL REGIONAL LAMBAYEQUE                                     | ENFERMEDADES METAXENICAS Y ZONOSIS  | FUENTE SCI               |
| 90  | HOSPITAL REGIONAL LAMBAYEQUE                                     | ENFERMEDADES NO TRANSMISIBLES   | FUENTE SCI               |
| 91  | HOSPITAL REGIONAL LAMBAYEQUE                                     | NIÑOS CON VACUNA COMPLETA   | FUENTE SCI               |
| 92  | HOSPITAL REGIONAL LAMBAYEQUE                                     | PREVENCIÓN Y CONTROL DEL CÁNCER   | FUENTE SCI               |
| 93  | HOSPITAL REGIONAL LAMBAYEQUE                                     | PREVENCIÓN Y MANEJO DE CONDICIONES SECUNDARIAS DE SALUD EN PERSONAS   | FUENTE SCI               |
| 94  | HOSPITAL REGIONAL LAMBAYEQUE                                     | REDUCCIÓN DE LA MORTALIDAD POR EMERGENCIA Y URGENCIAS MÉDICAS   | FUENTE SCI               |
| 95  | HOSPITAL REGIONAL LAMBAYEQUE                                     | REDUCCIÓN DE LA VULNERABILIDAD Y ATENCIÓN DE EMERGENCIAS POR DESASTRES  | FUENTE SCI               |
| 96  | HOSPITAL REGIONAL LAMBAYEQUE                                     | SALUD MATERNO NEONATAL  | FUENTE SCI               |
| 97  | HOSPITAL REGIONAL LAMBAYEQUE                                     | TBC/VIH/SIDA  | FUENTE SCI               |
| 98  | PROYECTO ESPECIAL OLMOS-TINAJONES (GOBIERNO REGIONAL LAMBAYEQUE) | PROGRAMA DE FORTALECIMIENTO DE CAPACIDADES A POBLACIONES IMPACTADAS POR LOS PROYECTOS DE IRRIGACIÓN                                 | PEI / POI                |
| 99  | PROYECTO ESPECIAL OLMOS-TINAJONES (GOBIERNO REGIONAL LAMBAYEQUE) | ABASTECIMIENTO SOSTENIDO DEL RECURSO HÍDRICO EN LOS VALLES ESTRATÉGICOS DEL DEPARTAMENTO DE LAMBAYEQUE                              | PEI / POI                |
| 100 | PROYECTO ESPECIAL OLMOS-TINAJONES (GOBIERNO REGIONAL LAMBAYEQUE) | GENERACIÓN ENERGÉTICA PARA SOPORTE DEL DESARROLLO DE ACTIVIDADES PRODUCTIVAS Y SERVICIOS EN ZONAS RURALES                           | PEI / POI                |
| 101 | PROYECTO ESPECIAL OLMOS-TINAJONES (GOBIERNO REGIONAL LAMBAYEQUE) | INFRAESTRUCTURA DE RIEGO MEJORADA Y AMPLIADA PARA PRODUCTORES AGRARIOS DEL DEPARTAMENTO DE LAMBAYEQUE                               | PEI / POI                |
| 102 | PROYECTO ESPECIAL OLMOS-TINAJONES (GOBIERNO REGIONAL LAMBAYEQUE) | PROCESOS Y PROCEDIMIENTOS ADMINISTRATIVOS MEJORADOS Y SIMPLIFICADOS DE LA ENTIDAD   | PEI / POI                |
| 103 | PROYECTO ESPECIAL OLMOS-TINAJONES (GOBIERNO REGIONAL LAMBAYEQUE) | PROGRAMA REGIONAL DE FORESTACIÓN Y REFORESTACIÓN DE LAMBAYEQUE  | PEI / POI                |
| 104 | UNIDAD DE GESTION EDUCATIVA LOCAL CHICLAYO - UGEL CHICLAYO       | 3000385. CONTRATACION OPORTUNA Y PAGO DEL PERSONAL DOCENTE Y PROMOTORAS DE LAS INSTITUCIONES EDUCATIVAS DE EDUCACIÓN BÁSICA REGULAR | FUENTE SCI               |
| 105 | UNIDAD DE GESTION EDUCATIVA LOCAL FERREÑAFE - UGEL FERREÑAFE     | CONTRATACION OPORTUNA Y PAGO DEL PERSONAL DOCENTE Y PROMOTORAS DE LAS INSTITUCIONES EDUCATIVAS DE EDUCACION BÁSICA REGULAR          | FUENTE SCI               |
| 106 | UNIDAD DE GESTION EDUCATIVA LOCAL LAMBAYEQUE - UGEL LAMBAYEQUE   | CONTRATACION OPORTUNA Y PAGO DEL PERSONAL ADMINISTRATIVO Y DE APOYO DE LAS INSTITUCIONES EDUCATIVAS DE EDUCACION BASICA REGULAR     | FUENTE SCI               |

|     |  |   |            |
|-----|--|---|------------|
| 107 | UNIDAD DE GESTION EDUCATIVA LOCAL LAMBAYEQUE - UGEL LAMBAYEQUE | CONTRATACION OPORTUNA Y PAGO DEL PERSONAL DOCENTE Y PROMOTORAS DE LAS INSTITUCIONES EDUCATIVAS DE EDUCACION BASICA REGULAR                                  | FUENTE SCI |
| 108 | UNIDAD DE GESTION EDUCATIVA LOCAL LAMBAYEQUE - UGEL LAMBAYEQUE | PERSONAL CONTRATADO OPORTUNAMENTE DE LA EDUCACION BASICA ESPECIAL   | FUENTE SCI |
| 109 | UNIDAD DE GESTION EDUCATIVA LOCAL LAMBAYEQUE - UGEL LAMBAYEQUE | ESTUDIANTES DE EDUCACION BASICA REGULAR CUENTAN CON MATERIALES EDUCATIVOS NECESARIOS PARA EL LOGRO DE LOS ESTANDARES DE APRENDIZAJES                        | FUENTE SCI |
| 110 | UNIDAD DE GESTION EDUCATIVA LOCAL LAMBAYEQUE - UGEL LAMBAYEQUE | ESTUDIANTES DE INICIAL, PRIMARIA Y SECUNDARIA VIVENCIAN EXPERIENCIAS DE APRENDIZAJE PARA EL DESARROLLO DE COMPETENCIAS PARA LA PREVENCION DEL ACOSO ESCOLAR | FUENTE SCI |
| 111 | UNIDAD DE GESTION EDUCATIVA LOCAL LAMBAYEQUE - UGEL LAMBAYEQUE | FAMILIAS INVOLUCRADAS EN EL PROCESO EDUCATIVO DE LA EDUCACION BASICA ESPECIAL   | FUENTE SCI |
| 112 | UNIDAD DE GESTION EDUCATIVA LOCAL LAMBAYEQUE - UGEL LAMBAYEQUE | INSTITUCIONES EDUCATIVAS DE LA EDUCACION BASICA ESPECIAL EMPLEAN MATERIAL EDUCATIVO, EQUIPAMIENTO Y MOBILIARIO  | FUENTE SCI |
| 113 | UNIDAD DE GESTION EDUCATIVA LOCAL LAMBAYEQUE - UGEL LAMBAYEQUE | LOCALES CON CONDICIONES FISICAS ADECUADAS DE LA EDUCACION BASICA ESPECIAL   | FUENTE SCI |
| 114 | UNIDAD DE GESTION EDUCATIVA LOCAL LAMBAYEQUE - UGEL LAMBAYEQUE | MANTENIMIENTO Y OPERACION DE LOCALES ESCOLARES DE INSTITUCIONES EDUCATIVAS DE EDUCACION BASICA REGULAR CON CONDICIONES ADECUADAS PARA SU FUNCIONAMIENTO     | FUENTE SCI |
| 115 | UNIDAD DE GESTION EDUCATIVA LOCAL LAMBAYEQUE - UGEL LAMBAYEQUE | PERSONAL CON COMPETENCIAS PARA LA ATENCION DE ESTUDIANTES CON DISCAPACIDAD  | FUENTE SCI |

**Legenda**

Bien: Bien entregado a ciudadanos usuarios.  
Servicio: Servicio que brinda la entidad a ciudadanos usuarios o servicios misionales entregados por la entidad.  
Actividad: Actividad misional(actividad agrupadora) de la entidad que encontramos en los instrumentos de gestión del POI/PEI

**V. SECCIÓN IV: INFORMACIÓN DE AUTOEVALUACIÓN DE LA GESTIÓN DE BIENES Y SERVICIOS ENTREGADOS POR LA ENTIDAD**

Contiene información cualitativa de la gestión de los servicios públicos de la Entidad transparentando la información y el cumplimiento de los objetivos establecidos por la entidad y de la gestión efectuada en el uso de los fondos previstos para cada uno de ellos.

Asimismo, bajo un criterio de rendición de cuentas registra las limitaciones como las medidas que adopta para la mejora continua.

**Cumplimiento de productos:**

| N° | Unidad Ejecutora Presupuestal           | Nombre del producto  | ¿Se cumplió con los objetivos en el periodo a rendir? |
|----|---|--|---|
| 1  | AUTORIDAD PORTUARIA REGIONAL LAMBAYEQUE | PROMOCIÓN DE LA INVERSIÓN NACIONAL E INTERNACIONAL PARA LA CONSTRUCCIÓN Y OPERACIÓN DEL TERMINAL PORTUARIO DE LAMBAYEQUE | NO  |



|    |   |  |    |
|----|---|--|----|
| 2  | COLEGIO MILITAR ELIAS AGUIRRE               | 300385 CONTRATACION OPORTUNA Y PAGO DEL PESONAL DOCENTE Y PROMOTORAS DE LAS INSTITUCIONES EDUCATIVAS DE EDUCACIÓN BÁSICA REGULAR.  | SI |
| 3  | COLEGIO MILITAR ELIAS AGUIRRE               | 300385 EDUCACION REMOTA EN EL MARCO DEL COVID 19   | SI |
| 4  | COLEGIO MILITAR ELIAS AGUIRRE               | 300385 MANTENIMIENTO DE OPERACIONES DE LOCALES ESCOLARES DE INSTITUCIONES EDUCATIVAS DE EDUCACIÓN BASICA   | SI |
| 5  | COLEGIO MILITAR ELIAS AGUIRRE               | CONTRATACIÓN OPORTUNA DE PERSONAL DOCENTE DE EDUCACIÓN BÁSICA REGULAR  | SI |
| 6  | GERENCIA REGIONAL DE AGRICULTURA LAMBAYEQUE | MEJORAMIENTO DEL CANAL DE DERIVACION PRADA, SECTOR PRADA DISTRITO DE MOTUPE, PROVINCIA Y DEPARTAMENTO DE LAMBAYEQUE  | SI |
| 7  | GERENCIA REGIONAL DE AGRICULTURA LAMBAYEQUE | MEJORAMIENTO DEL SERVICIO DE AGUA DEL SISTEMA DE RIEGO DEL CANAL PRINCIPAL SASAPE - MORROPE EN LA ZONA OESTE DEL VALLE CCHANCAY DISTRITO DE MORROPE - PROVINCIA DE LAMBAYEQUE - DEPARTAMENTO DE LAMBAYEQUE   | SI |
| 8  | GERENCIA REGIONAL DE AGRICULTURA LAMBAYEQUE | ADMINISTRACION Y ALMACENAMIENTO DE KITS PARA LA ASISTENCIA FRENTE A EMERGENCIAS Y DESASTRES  | SI |
| 9  | GERENCIA REGIONAL DE AGRICULTURA LAMBAYEQUE | CREACION DEL SERVICIO DE PROTECCION EN RIBERA DEL RIO LA LECHE VULNERABLE ANTE EL PELIGRO EN LOS SECTORES LAS JUNTAS BAJA, SAN PEDRO SASAPE I, SAN ISIDRO Y SEÑOR DE LUREN DISTRITO DE PACORA - PROVINCIA DE LAMBAYEQUE - DEPARTAMENTO DE LAMBAYEQUE | SI |
| 10 | GERENCIA REGIONAL DE AGRICULTURA LAMBAYEQUE | CREACION DEL SERVICIO DE PROTECCION Y CONTROL DE INUNDACIONES EN LA MARGEN IZQUIERDA DEL RIO LA LECHE EN EL SECTOR EL CULPON, DISTRITO DE ILLIMO - PROVINCIA DE LAMBAYEQUE - DEPARTAMENTO DE LAMBAYEQUE  | SI |
| 11 | GERENCIA REGIONAL DE AGRICULTURA LAMBAYEQUE | CREACION DEL SERVICIO DE PROTECCION Y CONTROL DE INUNDACIONES EN LA MARGEN IZQUIERDA DEL RIO LA LECHE EN LOS SECTORES DE SAN JUAN, MAYASCON Y EL PALTO, DISTRITO DE PITIPO - PROVINCIA DE FERREÑAFE - DEPARTAMENTO DE LAMBAYEQUE                     | SI |
| 12 | GERENCIA REGIONAL DE AGRICULTURA LAMBAYEQUE | DESARROLLO DE MEDIDAS DE INTERVENCION PARA LA PROTECCION FISICA FRENTE A PELIGROS  | SI |
| 13 | GERENCIA REGIONAL DE AGRICULTURA LAMBAYEQUE | ESTUDIOS DE PRE-INVERSION  | SI |
| 14 | GERENCIA REGIONAL DE AGRICULTURA LAMBAYEQUE | INSTALACION DEL SERVICIO DE PROTECCION EN LA QUEBRADA PACHERREZ SECTOR PACHERREZ-CABALLO BLANCO, DISTRITO DE PUCALA, PROVINCIA DE CHICLAYO, DEPARTAMENTO DE LAMBAYEQUE   | SI |

|    |  |   |              |
|----|--|---|--------------|
| 15 | GERENCIA REGIONAL DE AGRICULTURA LAMBAYEQUE  | MEJORAMIENTO DEL SERVICIO DE AGUA PARA RIEGO DE LA COMISION DE USUARIOS PACORA, DISTRITO DE PACORA - PROVINCIA DE LAMBAYEQUE - DEPARTAMENTO DE LAMBAYEQUE   | SI           |
| 16 | GERENCIA REGIONAL DE AGRICULTURA LAMBAYEQUE  | MEJORAMIENTO DEL SERVICIO DE AGUA PARA RIEGO DEL CANAL CHUCUPE, SECTOR VIDAURRE - HIGUERON DISTRITO DE PICSI - PROVINCIA DE CHICLAYO - DEPARTAMENTO DE LAMBAYEQUE   | SI           |
| 17 | GERENCIA REGIONAL DE AGRICULTURA LAMBAYEQUE  | MEJORAMIENTO DEL SERVICIO DE AGUA PARA RIEGO DEL CANAL PULEN LATERALES CERRO Y EL ARENAL DISTRITO DE CHICLAYO - PROVINCIA DE CHICLAYO - DEPARTAMENTO DE LAMBAYEQUE  | SI           |
| 18 | GERENCIA REGIONAL DE AGRICULTURA LAMBAYEQUE  | MEJORAMIENTO DEL SERVICIO DE AGUA PARA RIEGO EN LOS SECTORES SAN MANUEL DOS CORRALES DE UCUPE Y ALGODONAL DE MOCUPE DISTRITO DE LAGUNAS, DISTRITO DE LAGUNAS - PROVINCIA DE CHICLAYO - DEPARTAMENTO DE LAMBAYEQUE | SI           |
| 19 | GERENCIA REGIONAL DE AGRICULTURA LAMBAYEQUE  | MEJORAMIENTO DEL SERVICIO DE RIEGO DEL CANAL DE DERIVACION TONGORRAPE - C.P TONGORRAPE - DISTRITO DE MOTUPE - PROVINCIA Y DEPARTAMENTO DE LAMBAYEQUE  | SI           |
| 20 | GERENCIA REGIONAL DE AGRICULTURA LAMBAYEQUE  | PRODUCTORES AGROPECUARIOS RECIBEN Y ACCEDEN ADECUADAMENTE SERVICIOS DE INFORMACION AGRARIA  | SI           |
| 21 | GERENCIA REGIONAL DE AGRICULTURA LAMBAYEQUE  | REHABILITACION DE LA BOCATOMA PRADA EN EL RIO MOTUPE, DISTRITO DE MOTUPE, PROVINCIA Y DEPARTAMENTO DE LAMBAYEQUE  | SI           |
| 22 | GERENCIA REGIONAL DE AGRICULTURA LAMBAYEQUE  | RODUCTORES AGROPECUARIOS RECIBEN Y ACCEDEN ADECUADAMENTE SERVICIOS DE INFORMACION AGRARIA   | SI           |
| 23 | GERENCIA REGIONAL DE EDUCACION DE LAMBAYEQUE | ADECUADAS CONDICIONES DE OPERACION DE LAS INSTITUCIONES DE LA EDUCACION SUPERIOR TECNOLOGICA  | PARCIALMENTE |
| 24 | GERENCIA REGIONAL DE EDUCACION DE LAMBAYEQUE | DOCENTES CON COMPETENCIAS PERTINENTES Y ACTUALIZADAS PARA BRINDAR ADECUADO SERVICIO DE EDUCACIÓN SUPERIOR TECNOLOGICA   | PARCIALMENTE |
| 25 | GERENCIA REGIONAL DE SALUD LAMBAYEQUE        | ACCIONES COMUNES  | SI           |
| 26 | GERENCIA REGIONAL DE SALUD LAMBAYEQUE        | ADULTOS Y JOVENES RECIBEN CONSEJERIA Y TAMIZAJE PARA INFECCIONES DE TRANSMISION SEXUAL Y VIH/SIDA   |              |
| 27 | GERENCIA REGIONAL DE SALUD LAMBAYEQUE        | Atenciones de otras enfermedades Prevalentes  |              |
| 28 | GERENCIA REGIONAL DE SALUD LAMBAYEQUE        | COMUNIDADES CON POBLACIONES VICTIMAS DE VIOLENCIA POLITICA ATENDIDAS  | NO           |
| 29 | GERENCIA REGIONAL DE SALUD LAMBAYEQUE        | DESARROLLO DE NORMAS Y GUIAS TECNICAS EN PREVENCION Y CONTROL DEL CANCER  | SI           |

|    |                                       |  |              |
|----|---------------------------------------|--|--------------|
| 30 | GERENCIA REGIONAL DE SALUD LAMBAYEQUE | DETECCION MOLECULAR DE VIRUS PAPILOMA HUMANO   | NO           |
| 31 | GERENCIA REGIONAL DE SALUD LAMBAYEQUE | FAMILIAS SALUDABLES CON CONOCIMIENTO DE LA PREVENCION DEL CANCER DE CUELLO UTERINO, MAMA, ESTOMAGO, PROSTATA, PULMON COLON, RECTO, HIGADO, LEUCEMIA, LINFOMA, PIEL Y OTROS   | SI           |
| 32 | GERENCIA REGIONAL DE SALUD LAMBAYEQUE | MONITOREO, SUPERVISION, EVALUACION Y CONTROL DE PREVENCION Y CONTROL DEL CANCER  | SI           |
| 33 | GERENCIA REGIONAL DE SALUD LAMBAYEQUE | MONITOREO, SUPERVISION, EVALUACION Y CONTROL DE PROGRAMA PRESUPUESTAL  | SI           |
| 34 | GERENCIA REGIONAL DE SALUD LAMBAYEQUE | MONITOREO,SUPERVICION,EVALUACION Y CONTROL METAXENICAS ZONOSIS:INTERVENCIONES EN VIVIENDAS PROTEGIDAS DE LOS PRINCIPALES CONDICIONANTES DEL RIESGO EN LAS AREAS DE ALTO Y MUY ALTO RIESGO DE ENFERMEDADES METAXENICAS Y ZONOSIS. | SI           |
| 35 | GERENCIA REGIONAL DE SALUD LAMBAYEQUE | NIÑA PROTEGIDA CON VACUNA VPH  | PARCIALMENTE |
| 36 | GERENCIA REGIONAL DE SALUD LAMBAYEQUE | NIÑOS Y NIÑAS CON VACUNAS COMPLETAS  | PARCIALMENTE |
| 37 | GERENCIA REGIONAL DE SALUD LAMBAYEQUE | Niños DE 36 MESES con CRED completo según su EDAD  | PARCIALMENTE |
| 38 | GERENCIA REGIONAL DE SALUD LAMBAYEQUE | PERONAS DE 3 A 11 AÑOS DE EDAD CON TAMIZAJES DE AGUDEZA VISUAL   |              |
| 39 | GERENCIA REGIONAL DE SALUD LAMBAYEQUE | PERSONA CON CONSEJERIA PARA LA PREVENCION Y CONTROL DEL CANCER   | PARCIALMENTE |
| 40 | GERENCIA REGIONAL DE SALUD LAMBAYEQUE | PERSONA DE 50 A MAS AÑOS DE EDAD CON TAMIZAJE PARA CTARATA   |              |
| 41 | GERENCIA REGIONAL DE SALUD LAMBAYEQUE | PERSONAS ATENDIDAS CON DIAGNOSTICO DE HIPERTENSION ARTERIAL ATENDIDAS Y CONTROLADAS  | PARCIALMENTE |
| 42 | GERENCIA REGIONAL DE SALUD LAMBAYEQUE | PERSONAS CON DIAGNOSTICO DE DIABETES MELLITUS ATENDIDAS Y CONTROLADAS  |              |
| 43 | GERENCIA REGIONAL DE SALUD LAMBAYEQUE | PERSONAS CON DIAGNOSTICO DE TUBERCULOSIS   | PARCIALMENTE |
| 44 | GERENCIA REGIONAL DE SALUD LAMBAYEQUE | PERSONAS CON TRASTORNOS AFECTIVOS Y DE ANSIEDAD TRATADAS OPORTUNAMENTE   | SI           |
| 45 | GERENCIA REGIONAL DE SALUD LAMBAYEQUE | PERSONAS CON TRASTORNOS MENTALES Y PROBLEMAS PSICOSOCIALES DETECTADAS CIONES COMUNES   | SI           |
| 46 | GERENCIA REGIONAL DE SALUD LAMBAYEQUE | PERSONAS CON TRASTORNOS Y SINDROMES PSICOTICOS TRATADAS OPORTUNAMENTE  | SI           |
| 47 | GERENCIA REGIONAL DE SALUD LAMBAYEQUE | PERSONAS CON VALORACION CLINICA DE FACTORES DE RIESGO PARA DAÑOS NO TRANSMISIBLES  | PARCIALMENTE |
| 48 | GERENCIA REGIONAL DE SALUD LAMBAYEQUE | PERSONAS DIAGNOSTICADAS CON VIH /SIDA QUE ACUDEN A LOS SERVICIOS Y RECIBEN ATENCIÓN INTEGRAL   |              |

|    |   |   |              |
|----|---|---|--------------|
| 49 | GERENCIA REGIONAL DE SALUD LAMBAYEQUE                           | POBLACION DE ALTO RIESGO RECIBE INFORMACIÓN Y ATENCIÓN PREVENTIVA.  |              |
| 50 | GERENCIA REGIONAL DE SALUD LAMBAYEQUE                           | POBLACION EN RIESGO QUE ACCEDEN A PROGRAMAS DE PREVENCIÓN EN SALUD MENTAL   | NO           |
| 51 | GERENCIA REGIONAL DE SALUD LAMBAYEQUE                           | POBLACION RECIBE INTERVENCIONES TERAPEUTICAS PARA DISMINUIR EL RIESGO Y AFECTACION POR EL CONSUMO DE DROGAS                           | SI           |
| 52 | GERENCIA REGIONAL DE SALUD LAMBAYEQUE                           | PORCENTAJE DE GESTANTES ATENDIDAS CON APN EN EL HOSPITAL, REFERIDAS POR FACTOR DE RIESGO.   | NO           |
| 53 | GERENCIA REGIONAL DE SALUD LAMBAYEQUE                           | PORCENTAJE DE GESTANTES CON PAQUETE PREVENTIVO COMPLETO   | PARCIALMENTE |
| 54 | GERENCIA REGIONAL DE SALUD LAMBAYEQUE                           | PORCENTAJE DE MUJERES QUE ACCEDEN A METODOS DE PLANIFICACION FAMILIAR POST PARTO INSTITUCIONAL  | PARCIALMENTE |
| 55 | GERENCIA REGIONAL DE SALUD LAMBAYEQUE                           | SINTOMÁTICOS RESPIRATORIOS CON DESPISTAJE DE TUBERCULOSIS   | PARCIALMENTE |
| 56 | GERENCIA REGIONAL DE SALUD LAMBAYEQUE                           | SUPLEMENTACIÓN CON HIERRO   | NO           |
| 57 | GERENCIA REGIONAL DE SALUD LAMBAYEQUE                           | TAMIZAJE CON INSPECCION VISUAL CON ACIDO ACETICO PARA DETECCION DE CANCER DE CUELLO UTERINO   | SI           |
| 58 | GERENCIA REGIONAL DE SALUD LAMBAYEQUE                           | TAMIZAJE CON PAPANICOLAOU PARA DETECCION DE CANCER DE CUELLO UTERINO  | PARCIALMENTE |
| 59 | GERENCIA REGIONAL DE SALUD LAMBAYEQUE                           | TAMIZAJE EN MUJER CON EXAMEN CLINICO DE MAMA PARA DETECCION DE CANCER DE MAMA   | PARCIALMENTE |
| 60 | GERENCIA REGIONAL DE SALUD LAMBAYEQUE                           | TAMIZAJE PARA DETECCION DE CANCER DE COLON Y RECTO  | PARCIALMENTE |
| 61 | GERENCIA REGIONAL DE TRANSPORTES Y COMUNICACIONES DE LAMBAYEQUE | PERSONA AUTORIZADA PARA CONDUCIR VEHICULOS AUTOMOTORES  | SI           |
| 62 | GERENCIA REGIONAL DE TRANSPORTES Y COMUNICACIONES DE LAMBAYEQUE | SERVICIOS DE TRANSPORTE TERRESTRE Y COMPLEMENTARIOS FISCALIZADOS  | PARCIALMENTE |
| 63 | GOBIERNO REGIONAL LAMBAYEQUE                                    | INVERSIONES EN EJECUCION FISICA QUE SON CULMINADOS OPORTUNAMENTE PARA LA PROVION DE SERVICIOS EN CONDICIONES ADECUADOS A LA POBLACION | SI           |
| 64 | GOBIERNO REGIONAL LAMBAYEQUE                                    | INVERSIONES EN EXPEDIENTE TECNICO PARA LA EJECUCION DE SERVICIOS EN CONDICIONES ADECUADAS A LA POBLACION                              | SI           |
| 65 | GOBIERNO REGIONAL LAMBAYEQUE                                    | INVERSIONES EN PROCESO DE CONTRATACION PARA INICIAR SU EJECUCION EN CONDICIONES ADECUADAS EN BENEFICIO DE LA POBLACION                | SI           |
| 66 | HOSPITAL PROVINCIAL DOCENTE BELEN LAMBAYEQUE                    | 3000013TAMIZAJE Y DIAGNOSTICO DE PACIENTES CON ERRORES REFRACTIVOS  | SI           |

|    |  |  |              |
|----|--|--|--------------|
| 67 | HOSPITAL PROVINCIAL DOCENTE BELEN LAMBAYEQUE | 3000016TRATAMIE NTO Y CONTROL DE PERSONAS CON HIPERTENSION   | SI           |
| 68 | HOSPITAL PROVINCIAL DOCENTE BELEN LAMBAYEQUE | 3000612 SINTOMATICOS RESPIRATORIOS CON DESPISTAJE DE TUBERCULOSIS  | SI           |
| 69 | HOSPITAL PROVINCIAL DOCENTE BELEN LAMBAYEQUE | 3000672PERSONA QUE ACCEDE A ESTABLECIMIENT O DE SALUD Y RECIBE TRATAMIENTO OPORTUNO PARA TUBERCULOSIS Y SUS COMPLICACIONES             | SI           |
| 70 | HOSPITAL PROVINCIAL DOCENTE BELEN LAMBAYEQUE | 3000699 POBLACION CON PROBLEMAS PSICOSOCIALES QUE RECIBEN ATENCION OPORTUNA Y DE CALIDAD   | SI           |
| 71 | HOSPITAL PROVINCIAL DOCENTE BELEN LAMBAYEQUE | 3000876ATENCION DE ENFERMEDADES DIARREICAS AGUDAS E INFECCIONES RESPIRATORIAS AGUDAS   | SI           |
| 72 | HOSPITAL PROVINCIAL DOCENTE BELEN LAMBAYEQUE | 3000877 ATENCION DE ENFERMEDADES DIARREICAS AGUDAS E INFECCIONES RESPIRATORIAS AGUDAS CON COMPLICACIONES                               | SI           |
| 73 | HOSPITAL PROVINCIAL DOCENTE BELEN LAMBAYEQUE | 3033172 ATENCION PRENATAL REENFOCADA   | SI           |
| 74 | HOSPITAL PROVINCIAL DOCENTE BELEN LAMBAYEQUE | 3033295ATENCION DEL PARTO NORMAL   | SI           |
| 75 | HOSPITAL PROVINCIAL DOCENTE BELEN LAMBAYEQUE | 3033297ATENCION DEL PARTO COMPLICADO QUIRURGICO  | SI           |
| 76 | HOSPITAL PROVINCIAL DOCENTE BELEN LAMBAYEQUE | 3033305ATENCION DEL RECIEN NACIDO NORMAL   | SI           |
| 77 | HOSPITAL PROVINCIAL DOCENTE BELEN LAMBAYEQUE | 3043968 POBLACION CON INFECCIONES DE TRANSMISION SEXUAL RECIBEN TRATAMIENTO SEGÚN GUIAS CLINICAS                                       | SI           |
| 78 | HOSPITAL PROVINCIAL DOCENTE BELEN LAMBAYEQUE | 3043969 PERSONAS DIAGNOSTICADAS CON VIH/SIDA QUE ACUDEN A LOS SERVICIOS Y RECIBEN ATENCIÓN INTEGRAL                                    | SI           |
| 79 | HOSPITAL PROVINCIAL DOCENTE BELEN LAMBAYEQUE | 3043984 DIAGNOSTICO Y TRATAMIENTO DE CASOS DE ENFERMEDADES ZONOTICAS   | SI           |
| 80 | HOSPITAL PROVINCIAL DOCENTE BELEN LAMBAYEQUE | ATENCION DE LA EMERGENCIA O URGENCIA EN ESTABLECIMIENT O DE SALUD  | SI           |
| 81 | HOSPITAL PROVINCIAL DOCENTE BELEN LAMBAYEQUE | NIÑOS CON VACUNA COMPLETA (3033254)  | SI           |
| 82 | HOSPITAL REGIONAL DOCENTE LAS MERCEDES       | ATENCION DE LA GESTANTE CON COMPLICACIONES Y ATENCION DEL RECIEN NACIDO CON COMPLICACIONES   | SI           |
| 83 | HOSPITAL REGIONAL DOCENTE LAS MERCEDES       | NIÑO CON VACUNA COMPLETA   | SI           |
| 84 | HOSPITAL REGIONAL DOCENTE LAS MERCEDES       | PREVENCION Y CONTROL DEL CANCER  | SI           |
| 85 | HOSPITAL REGIONAL DOCENTE LAS MERCEDES       | REDUCCION DE LA VULNERABILIDAD Y ATENCIÓN DE EMERGENCIAS POR DESASTRES/ REDUCCIÓN DE LA MORTALIDAD POR EMERGENCIAS Y URGENCIAS MÉDICAS | SI           |
| 86 | HOSPITAL REGIONAL DOCENTE LAS MERCEDES       | TB/VIH/SIDA  | SI           |
| 87 | HOSPITAL REGIONAL LAMBAYEQUE                 | ATENCIÓN DE MEDICAMENTOS Y PRODUCTOS FARMACÉUTICOS   | PARCIALMENTE |

|     |  |   |              |
|-----|--|---|--------------|
| 88  | HOSPITAL REGIONAL LAMBAYEQUE                                     | CONTROL Y PREVENCIÓN EN SALUD MENTAL  | PARCIALMENTE |
| 89  | HOSPITAL REGIONAL LAMBAYEQUE                                     | ENFERMEDADES METAXENICAS Y ZONOSIS  | PARCIALMENTE |
| 90  | HOSPITAL REGIONAL LAMBAYEQUE                                     | ENFERMEDADES NO TRANSMISIBLES   | PARCIALMENTE |
| 91  | HOSPITAL REGIONAL LAMBAYEQUE                                     | NIÑOS CON VACUNA COMPLETA   | PARCIALMENTE |
| 92  | HOSPITAL REGIONAL LAMBAYEQUE                                     | PREVENCIÓN Y CONTROL DEL CÁNCER   | PARCIALMENTE |
| 93  | HOSPITAL REGIONAL LAMBAYEQUE                                     | PREVENCIÓN Y MANEJO DE CONDICIONES SECUNDARIAS DE SALUD EN PERSONAS   | PARCIALMENTE |
| 94  | HOSPITAL REGIONAL LAMBAYEQUE                                     | REDUCCIÓN DE LA MORTALIDAD POR EMERGENCIA Y URGENCIAS MÉDICAS   | PARCIALMENTE |
| 95  | HOSPITAL REGIONAL LAMBAYEQUE                                     | REDUCCIÓN DE LA VULNERABILIDAD Y ATENCIÓN DE EMERGENCIAS POR DESASTRES  | PARCIALMENTE |
| 96  | HOSPITAL REGIONAL LAMBAYEQUE                                     | SALUD MATERNO NEONATAL  | PARCIALMENTE |
| 97  | HOSPITAL REGIONAL LAMBAYEQUE                                     | TBC/VIH/SIDA  | PARCIALMENTE |
| 98  | PROYECTO ESPECIAL OLMOS-TINAJONES (GOBIERNO REGIONAL LAMBAYEQUE) | PROGRAMA DE FORTALECIMIENTO DE CAPACIDADES A POBLACIONES IMPACTADAS POR LOS PROYECTOS DE IRRIGACIÓN                                 | SI           |
| 99  | PROYECTO ESPECIAL OLMOS-TINAJONES (GOBIERNO REGIONAL LAMBAYEQUE) | ABASTECIMIENTO SOSTENIDO DEL RECURSO HÍDRICO EN LOS VALLES ESTRATÉGICOS DEL DEPARTAMENTO DE LAMBAYEQUE                              | SI           |
| 100 | PROYECTO ESPECIAL OLMOS-TINAJONES (GOBIERNO REGIONAL LAMBAYEQUE) | GENERACIÓN ENERGÉTICA PARA SOPORTE DEL DESARROLLO DE ACTIVIDADES PRODUCTIVAS Y SERVICIOS EN ZONAS RURALES                           | SI           |
| 101 | PROYECTO ESPECIAL OLMOS-TINAJONES (GOBIERNO REGIONAL LAMBAYEQUE) | INFRAESTRUCTURA DE RIEGO MEJORADA Y AMPLIADA PARA PRODUCTORES AGRARIOS DEL DEPARTAMENTO DE LAMBAYEQUE                               | PARCIALMENTE |
| 102 | PROYECTO ESPECIAL OLMOS-TINAJONES (GOBIERNO REGIONAL LAMBAYEQUE) | PROCESOS Y PROCEDIMIENTOS ADMINISTRATIVOS MEJORADOS Y SIMPLIFICADOS DE LA ENTIDAD   | SI           |
| 103 | PROYECTO ESPECIAL OLMOS-TINAJONES (GOBIERNO REGIONAL LAMBAYEQUE) | PROGRAMA REGIONAL DE FORESTACIÓN Y REFORESTACIÓN DE LAMBAYEQUE  | SI           |
| 104 | UNIDAD DE GESTION EDUCATIVA LOCAL CHICLAYO - UGEL CHICLAYO       | 3000385. CONTRATACION OPORTUNA Y PAGO DEL PERSONAL DOCENTE Y PROMOTORAS DE LAS INSTITUCIONES EDUCATIVAS DE EDUCACIÓN BÁSICA REGULAR | SI           |
| 105 | UNIDAD DE GESTION EDUCATIVA LOCAL FERREÑAFE - UGEL FERREÑAFE     | CONTRATACION OPORTUNA Y PAGO DEL PERSONAL DOCENTE Y PROMOTORAS DE LAS INSTITUCIONES EDUCATIVAS DE EDUCACION BASICA REGULAR          | SI           |
| 106 | UNIDAD DE GESTION EDUCATIVA LOCAL LAMBAYEQUE - UGEL LAMBAYEQUE   | CONTRATACION OPORTUNA Y PAGO DEL PERSONAL ADMINISTRATIVO Y DE APOYO DE LAS INSTITUCIONES EDUCATIVAS DE EDUCACION BASICA REGULAR     | NO           |

|     |  |   |    |
|-----|--|---|----|
| 107 | UNIDAD DE GESTION EDUCATIVA LOCAL LAMBAYEQUE - UGEL LAMBAYEQUE | CONTRATACION OPORTUNA Y PAGO DEL PERSONAL DOCENTE Y PROMOTORAS DE LAS INSTITUCIONES EDUCATIVAS DE EDUCACION BASICA REGULAR                                  | SI |
| 108 | UNIDAD DE GESTION EDUCATIVA LOCAL LAMBAYEQUE - UGEL LAMBAYEQUE | PERSONAL CONTRATADO OPORTUNAMENTE DE LA EDUCACION BASICA ESPECIAL   | NO |
| 109 | UNIDAD DE GESTION EDUCATIVA LOCAL LAMBAYEQUE - UGEL LAMBAYEQUE | ESTUDIANTES DE EDUCACION BASICA REGULAR CUENTAN CON MATERIALES EDUCATIVOS NECESARIOS PARA EL LOGRO DE LOS ESTANDARES DE APRENDIZAJES                        | NO |
| 110 | UNIDAD DE GESTION EDUCATIVA LOCAL LAMBAYEQUE - UGEL LAMBAYEQUE | ESTUDIANTES DE INICIAL, PRIMARIA Y SECUNDARIA VIVENCIAN EXPERIENCIAS DE APRENDIZAJE PARA EL DESARROLLO DE COMPETENCIAS PARA LA PREVENCION DEL ACOSO ESCOLAR | NO |
| 111 | UNIDAD DE GESTION EDUCATIVA LOCAL LAMBAYEQUE - UGEL LAMBAYEQUE | FAMILIAS INVOLUCRADAS EN EL PROCESO EDUCATIVO DE LA EDUCACION BASICA ESPECIAL   | NO |
| 112 | UNIDAD DE GESTION EDUCATIVA LOCAL LAMBAYEQUE - UGEL LAMBAYEQUE | INSTITUCIONES EDUCATIVAS DE LA EDUCACION BASICA ESPECIAL EMPLEAN MATERIAL EDUCATIVO, EQUIPAMIENTO Y MOBILIARIO  | NO |
| 113 | UNIDAD DE GESTION EDUCATIVA LOCAL LAMBAYEQUE - UGEL LAMBAYEQUE | LOCALES CON CONDICIONES FISICAS ADECUADAS DE LA EDUCACION BASICA ESPECIAL   | NO |
| 114 | UNIDAD DE GESTION EDUCATIVA LOCAL LAMBAYEQUE - UGEL LAMBAYEQUE | MANTENIMIENTO Y OPERACION DE LOCALES ESCOLARES DE INSTITUCIONES EDUCATIVAS DE EDUCACION BASICA REGULAR CON CONDICIONES ADECUADAS PARA SU FUNCIONAMIENTO     | NO |
| 115 | UNIDAD DE GESTION EDUCATIVA LOCAL LAMBAYEQUE - UGEL LAMBAYEQUE | PERSONAL CON COMPETENCIAS PARA LA ATENCION DE ESTUDIANTES CON DISCAPACIDAD  | NO |

Nota: La relación de productos a evaluar es la definida en la sección III "Información de bienes y servicios entregados por la entidad".

### Detalle del cumplimiento del producto: PROMOCIÓN DE LA INVERSIÓN NACIONAL E INTERNACIONAL PARA LA CONSTRUCCIÓN Y OPERACIÓN DEL TERMINAL PORTUARIO DE LAMBAYEQUE

A. ¿Se cumplió con los objetivos y metas programadas en el periodo a rendir?

| SI | NO | PARCIALMENTE | NO APLICA |
|----|----|--------------|-----------|
|    | X  |              |           |

Nota: En caso marque la opción no aplica, se adjuntará un sustento en PDF y no se registrará información en las siguientes preguntas.

B. ¿Cuáles son los logros alcanzados en el periodo a rendir?

SE CUMPLIO CON LA PRESENTACIÓN DE LOS ESTADOS FINANCIEROS Y PRESUPUESTARIOS; TAMBIEN CON EL INVENTARIO PATRIMONIAL.

C. ¿Qué Limitaciones han tenido en el periodo a rendir?

EL DIRECTORIO NO ESTABA CONFORMADO EN SU TOTALIDAD NI EN SU MAYORIA; FALTA DE GERENTE GENERAL QUE ES DESIGNADO POR MIEMBROS DEL DIRECTORIO, Y FALTA DE PERSONAL PARA LA OPERATIVIDAD DE LA U.E APRL, ASI MISMO FALTA DE PRESUPUESTO.

D. ¿Qué Acciones han tomado respecto a las limitaciones?

REALIZAR LOS PROCEDIMIENTOS NECESARIOS PARA LA IMPLEMENTACIÓN Y REACTIVACIÓN DE LA UE APRL.

E. ¿Cuáles son las recomendaciones para el siguiente periodo de gestión?

SE ESTA REALIZANDO LA IMPLEMENTACIÓN Y REACTIVACIÓN OPERATIVA DE LA U.E APRL

**Detalle del cumplimiento del producto: 300385 CONTRATACION OPORTUNA Y PAGO DEL PESONAL DOCENTE Y PROMOTORAS DE LAS INSTITUCIONES EDUCATIVAS DE EDUCACIÓN BÁSICA REGULAR.**

A. ¿Se cumplió con los objetivos y metas programadas en el periodo a rendir?

| SI | NO | PARCIALMENTE | NO APLICA |
|----|----|--------------|-----------|
| X  |    |              |           |

Nota: En caso marque la opción no aplica, se adjuntará un sustento en PDF y no se registrará información en las siguientes preguntas.

B. ¿Cuáles son los logros alcanzados en el periodo a rendir?

C. ¿Qué Limitaciones han tenido en el periodo a rendir?

D. ¿Qué Acciones han tomado respecto a las limitaciones?

E. ¿Cuáles son las recomendaciones para el siguiente periodo de gestión?

**Detalle del cumplimiento del producto: 300385 EDUCACION REMOTA EN EL MARCO DEL COVID 19**

A. ¿Se cumplió con los objetivos y metas programadas en el periodo a rendir?

| SI | NO | PARCIALMENTE | NO APLICA |
|----|----|--------------|-----------|
| X  |    |              |           |

Nota: En caso marque la opción no aplica, se adjuntará un sustento en PDF y no se registrará información en las siguientes preguntas.

B. ¿Cuáles son los logros alcanzados en el periodo a rendir?

C. ¿Qué Limitaciones han tenido en el periodo a rendir?

D. ¿Qué Acciones han tomado respecto a las limitaciones?



E. ¿Cuáles son las recomendaciones para el siguiente periodo de gestión?

**Detalle del cumplimiento del producto: 300385 MANTENIMIENTO DE OPERACIONES DE LOCALES ESCOLARES DE INSTITUCIONES EDUCATIVAS DE EDUCACIÓN BASICA**

A. ¿Se cumplió con los objetivos y metas programadas en el periodo a rendir?

| SI | NO | PARCIALMENTE | NO APLICA |
|----|----|--------------|-----------|
| X  |    |              |           |

Nota: En caso marque la opción no aplica, se adjuntará un sustento en PDF y no se registrará información en las siguientes preguntas.

B. ¿Cuáles son los logros alcanzados en el periodo a rendir?

C. ¿Qué Limitaciones han tenido en el periodo a rendir?

D. ¿Qué Acciones han tomado respecto a las limitaciones?

E. ¿Cuáles son las recomendaciones para el siguiente periodo de gestión?

**Detalle del cumplimiento del producto: CONTRATACIÓN OPORTUNA DE PERSONAL DOCENTE DE EDUCACIÓN BÁSICA REGULAR**

A. ¿Se cumplió con los objetivos y metas programadas en el periodo a rendir?

| SI | NO | PARCIALMENTE | NO APLICA |
|----|----|--------------|-----------|
| X  |    |              |           |

Nota: En caso marque la opción no aplica, se adjuntará un sustento en PDF y no se registrará información en las siguientes preguntas.

B. ¿Cuáles son los logros alcanzados en el periodo a rendir?

C. ¿Qué Limitaciones han tenido en el periodo a rendir?

D. ¿Qué Acciones han tomado respecto a las limitaciones?

E. ¿Cuáles son las recomendaciones para el siguiente periodo de gestión?

**Detalle del cumplimiento del producto: MEJORAMIENTO DEL CANAL DE DERIVACION PRADA, SECTOR PRADA DISTRITO DE MOTUPE, PROVINCIA Y DEPARTAMENTO DE LAMBAYEQUE**

A. ¿Se cumplió con los objetivos y metas programadas en el periodo a rendir?

| SI | NO | PARCIALMENTE | NO APLICA |
|----|----|--------------|-----------|
| X  |    |              |           |

Nota: En caso marque la opción no aplica, se adjuntará un sustento en PDF y no se registrará información en las siguientes preguntas.

B. ¿Cuáles son los logros alcanzados en el periodo a rendir?

SE ELABORO EXPEDIENTE TECNICO.

C. ¿Qué Limitaciones han tenido en el periodo a rendir?

NINGUNA LIMITACION.

D. ¿Qué Acciones han tomado respecto a las limitaciones?

NO SE TOMARON ACCIONES.

E. ¿Cuáles son las recomendaciones para el siguiente periodo de gestión?

LA EJECUCION DEL PROYECTO.

**Detalle del cumplimiento del producto: MEJORAMIENTO DEL SERVICIO DE AGUA DEL SISTEMA DE RIEGO DEL CANAL PRINCIPAL SASAPE - MORROPE EN LA ZONA OESTE DEL VALLE CCHANCA Y DISTRITO DE MORROPE - PROVINCIA DE LAMBAYEQUE - DEPARTAMENTO DE LAMBAYEQUE**

A. ¿Se cumplió con los objetivos y metas programadas en el periodo a rendir?

| SI | NO | PARCIALMENTE | NO APLICA |
|----|----|--------------|-----------|
| X  |    |              |           |

Nota: En caso marque la opción no aplica, se adjuntará un sustento en PDF y no se registrará información en las siguientes preguntas.

B. ¿Cuáles son los logros alcanzados en el periodo a rendir?

SE ELABORO EXPEDIENTE TECNICO.

C. ¿Qué Limitaciones han tenido en el periodo a rendir?

NO SE TUVIERON LIMITACIONES.

D. ¿Qué Acciones han tomado respecto a las limitaciones?

NO SE TOMARON LIMITACIONES.

E. ¿Cuáles son las recomendaciones para el siguiente periodo de gestión?

EJECUTAR EL PROYECTO DE INVERSION.

**Detalle del cumplimiento del producto: ADMINISTRACION Y ALMACENAMIENTO DE KITS PARA LA ASISTENCIA FRENTE A EMERGENCIAS Y DESASTRES**

A. ¿Se cumplió con los objetivos y metas programadas en el periodo a rendir?

| SI | NO | PARCIALMENTE | NO APLICA |
|----|----|--------------|-----------|
| X  |    |              |           |

Nota: En caso marque la opción no aplica, se adjuntará un sustento en PDF y no se registrará información en las siguientes preguntas.

B. ¿Cuáles son los logros alcanzados en el periodo a rendir?

SE LOGRARON DOSIFICAR CON PRODUCTOS FARMACEUTICOS 13,658 ANIMALES (GANADO VACUNO,OVINO, PORCINOS, EQUINOS,ALPACAS Y OTROS.

C. ¿Qué Limitaciones han tenido en el periodo a rendir?

SE TUVIERON LIMITACIONES CLIMATICAS.

D. ¿Qué Acciones han tomado respecto a las limitaciones?

NO SE TOMARON ACCIONES.

E. ¿Cuáles son las recomendaciones para el siguiente periodo de gestión?

SEGUIR BRINDANDO LA ATENCION A LOS PRODUCTORES QUE CUENTAN CON GANADO VACUNO,OVINO, PORCINOS, EQUINOS,ALPACAS.

**Detalle del cumplimiento del producto: CREACION DEL SERVICIO DE PROTECCION EN RIBERA DEL RIO LA LECHE VULNERABLE ANTE EL PELIGRO EN LOS SECTORES LAS JUNTAS BAJA, SAN PEDRO SASAPE I, SAN ISIDRO Y SEÑOR DE LUREN DISTRITO DE PACORA - PROVINCIA DE LAMBAYEQUE - DEPARTAMENTO DE LAMBAYEQUE**

A. ¿Se cumplió con los objetivos y metas programadas en el periodo a rendir?

| SI | NO | PARCIALMENTE | NO APLICA |
|----|----|--------------|-----------|
| X  |    |              |           |

Nota: En caso marque la opción no aplica, se adjuntará un sustento en PDF y no se registrará información en las siguientes preguntas.

B. ¿Cuáles son los logros alcanzados en el periodo a rendir?

SE PROTEGIO LA RIBERA DEL RIO LA LECHE VULNERABLE ANTE EL PELIGRO EN LOS SECTORES LAS JUNTAS BAJA, SAN PEDRO SASAPE I, SAN ISIDRO Y

SEÑOR DE LUREN DISTRITO DE PACORA.

C. ¿Qué Limitaciones han tenido en el periodo a rendir?

NO SE TUVIERON LIMITACIONES.

D. ¿Qué Acciones han tomado respecto a las limitaciones?

NO SE TOMARON ACCIONES.

E. ¿Cuáles son las recomendaciones para el siguiente periodo de gestión?

PROYECTO SE ENCUENTRA EN LIQUIDACION.

**Detalle del cumplimiento del producto: CREACION DEL SERVICIO DE PROTECCION Y CONTROL DE INUNDACIONES EN LA MARGEN IZQUIERDA DEL RIO LA LECHE EN EL SECTOR EL CULPON, DISTRITO DE ILLIMO - PROVINCIA DE LAMBAYEQUE - DEPARTAMENTO DE LAMBAYEQUE**

A. ¿Se cumplió con los objetivos y metas programadas en el periodo a rendir?

| SI | NO | PARCIALMENTE | NO APLICA |
|----|----|--------------|-----------|
| X  |    |              |           |

Nota: En caso marque la opción no aplica, se adjuntará un sustento en PDF y no se registrará información en las siguientes preguntas.

B. ¿Cuáles son los logros alcanzados en el periodo a rendir?

SE LOGRO EJECUTAR LA MARGEN IZQUIERDA DEL RIO LA LECHE SECTOR EL CULPON DISTRITO DE ILLIMO.

C. ¿Qué Limitaciones han tenido en el periodo a rendir?

NO HUBIERON LIMITACIONES.

D. ¿Qué Acciones han tomado respecto a las limitaciones?

NO SE TOMARON ACCIONES.

E. ¿Cuáles son las recomendaciones para el siguiente periodo de gestión?

EL PROYECTO SE ENCUENTRA LIQUIDADO.

**Detalle del cumplimiento del producto: CREACION DEL SERVICIO DE PROTECCION Y CONTROL DE INUNDACIONES EN LA MARGEN IZQUIERDA DEL RIO LA**

**LECHE EN LOS SECTORES DE SAN JUAN, MAYASCON Y EL PALTO, DISTRITO DE PITIPO - PROVINCIA DE FERREÑAFE - DEPARTAMENTO DE LAMBAYEQUE**

A. ¿Se cumplió con los objetivos y metas programadas en el periodo a rendir?

| SI | NO | PARCIALMENTE | NO APLICA |
|----|----|--------------|-----------|
| X  |    |              |           |

Nota: En caso marque la opción no aplica, se adjuntará un sustento en PDF y no se registrará información en las siguientes preguntas.

B. ¿Cuáles son los logros alcanzados en el periodo a rendir?

SE PROTEGIO LA MARGEN IZQUIERDA DEL RIO LA LECHE EN LOS SECTORES DE SAN JUAN, MAYASCON Y EL PALTO, DISTRITO DE PITIPO.

C. ¿Qué Limitaciones han tenido en el periodo a rendir?

NO SE TUVIERON LIMITACIONES.

D. ¿Qué Acciones han tomado respecto a las limitaciones?

NO SE TOMARON ACCIONES.

E. ¿Cuáles son las recomendaciones para el siguiente periodo de gestión?

PROYECTO DE INVERSION SE ENCUENTRA EN PROCESO DE LIQUIDACION.

**Detalle del cumplimiento del producto: DESARROLLO DE MEDIDAS DE INTERVENCION PARA LA PROTECCION FISICA FRENTE A PELIGROS**

A. ¿Se cumplió con los objetivos y metas programadas en el periodo a rendir?

| SI | NO | PARCIALMENTE | NO APLICA |
|----|----|--------------|-----------|
| X  |    |              |           |

Nota: En caso marque la opción no aplica, se adjuntará un sustento en PDF y no se registrará información en las siguientes preguntas.

B. ¿Cuáles son los logros alcanzados en el periodo a rendir?

SE LOGRARON PROTEGER LAS RIBERAS DE LOS RIOS.

C. ¿Qué Limitaciones han tenido en el periodo a rendir?

NO SE TUVIERON LIMITACIONES.

D. ¿Qué Acciones han tomado respecto a las limitaciones?

NO SE TOMARON ACCIONES.

E. ¿Cuáles son las recomendaciones para el siguiente periodo de gestión?

SE RECOMIENDA SEGUIR PROTEGIENDO LAS RIBERAS DE LOS RIOS,

**Detalle del cumplimiento del producto: ESTUDIOS DE PRE-INVERSION**

A. ¿Se cumplió con los objetivos y metas programadas en el periodo a rendir?

| SI | NO | PARCIALMENTE | NO APLICA |
|----|----|--------------|-----------|
| X  |    |              |           |

Nota: En caso marque la opción no aplica, se adjuntará un sustento en PDF y no se registrará información en las siguientes preguntas.

B. ¿Cuáles son los logros alcanzados en el periodo a rendir?

SE ELABORARON 07 ESTUDIOS DE PRE INVERSION.

C. ¿Qué Limitaciones han tenido en el periodo a rendir?

NO SE TUVIERON LIMITACIONES.

D. ¿Qué Acciones han tomado respecto a las limitaciones?

NO SE HAN TOMADO ACCIONES.

E. ¿Cuáles son las recomendaciones para el siguiente periodo de gestión?

ELABORAR EXPEDIENTES TECNICOS,

**Detalle del cumplimiento del producto: INSTALACION DEL SERVICIO DE PROTECCION EN LA QUEBRADA PACHERREZ SECTOR PACHERREZ-CABALLO BLANCO, DISTRITO DE PUCALA, PROVINCIA DE CHICLAYO, DEPARTAMENTO DE LAMBAYEQUE**

A. ¿Se cumplió con los objetivos y metas programadas en el periodo a rendir?

| SI | NO | PARCIALMENTE | NO APLICA |
|----|----|--------------|-----------|
| X  |    |              |           |

Nota: En caso marque la opción no aplica, se adjuntará un sustento en PDF y no se registrará información en las siguientes preguntas.

B. ¿Cuáles son los logros alcanzados en el periodo a rendir?

SE ELABORO EXPEDIENTE TECNICO.

C. ¿Qué Limitaciones han tenido en el periodo a rendir?

NO SE TUVIERON LIMITACIONES.

D. ¿Qué Acciones han tomado respecto a las limitaciones?

NO SE TOMARON ACCIONES.

E. ¿Cuáles son las recomendaciones para el siguiente periodo de gestión?

EJECUTAR EL PROYECTO.

**Detalle del cumplimiento del producto: MEJORAMIENTO DEL SERVICIO DE AGUA PARA RIEGO DE LA COMISION DE USUARIOS PACORA, DISTRITO DE PACORA - PROVINCIA DE LAMBAYEQUE - DEPARTAMENTO DE LAMBAYEQUE**

A. ¿Se cumplió con los objetivos y metas programadas en el periodo a rendir?

| SI | NO | PARCIALMENTE | NO APLICA |
|----|----|--------------|-----------|
| X  |    |              |           |

Nota: En caso marque la opción no aplica, se adjuntará un sustento en PDF y no se registrará información en las siguientes preguntas.

B. ¿Cuáles son los logros alcanzados en el periodo a rendir?

SE ELABORO EXPEDIENTE TECNICO.

C. ¿Qué Limitaciones han tenido en el periodo a rendir?

NO SE TUVIERON LIMITACIONES.

D. ¿Qué Acciones han tomado respecto a las limitaciones?

NO SE TOMARON ACCIONES.

E. ¿Cuáles son las recomendaciones para el siguiente periodo de gestión?

SE RECOMIENDA EJECUTAR EL PROYECTO DE INVERSION.

**Detalle del cumplimiento del producto: MEJORAMIENTO DEL SERVICIO DE AGUA PARA RIEGO DEL CANAL CHUCUPE, SECTOR VIDAURRE - HIGUERON DISTRITO**

**DE PICSÍ - PROVINCIA DE CHICLAYO - DEPARTAMENTO DE LAMBAYEQUE**

A. ¿Se cumplió con los objetivos y metas programadas en el periodo a rendir?

| SI | NO | PARCIALMENTE | NO APLICA |
|----|----|--------------|-----------|
| X  |    |              |           |

Nota: En caso marque la opción no aplica, se adjuntará un sustento en PDF y no se registrará información en las siguientes preguntas.

B. ¿Cuáles son los logros alcanzados en el periodo a rendir?

SE LLEGO A EJECUTAR EL PROYECTO.

C. ¿Qué Limitaciones han tenido en el periodo a rendir?

NO SE TUVIERON LIMITACIONES.

D. ¿Qué Acciones han tomado respecto a las limitaciones?

NO SE TOMARON ACCIONES.

E. ¿Cuáles son las recomendaciones para el siguiente periodo de gestión?

PROYECTO SE ENCUENTRA EN FASE DE LIQUIDACION.

**Detalle del cumplimiento del producto: MEJORAMIENTO DEL SERVICIO DE AGUA PARA RIEGO DEL CANAL PULEN LATERALES CERRO Y EL ARENAL DISTRITO DE CHICLAYO - PROVINCIA DE CHICLAYO - DEPARTAMENTO DE LAMBAYEQUE**

A. ¿Se cumplió con los objetivos y metas programadas en el periodo a rendir?

| SI | NO | PARCIALMENTE | NO APLICA |
|----|----|--------------|-----------|
| X  |    |              |           |

Nota: En caso marque la opción no aplica, se adjuntará un sustento en PDF y no se registrará información en las siguientes preguntas.

B. ¿Cuáles son los logros alcanzados en el periodo a rendir?

SE ELABORO EL EXPEDIENTE TECNICO.

C. ¿Qué Limitaciones han tenido en el periodo a rendir?

NO TUVIERON LIMITACIONES.



D. ¿Qué Acciones han tomado respecto a las limitaciones?

NO SE TOMARON ACCIONES.

E. ¿Cuáles son las recomendaciones para el siguiente periodo de gestión?

EJECUTAR EL PROYECTO DE INVERSION.

**Detalle del cumplimiento del producto: MEJORAMIENTO DEL SERVICIO DE AGUA PARA RIEGO EN LOS SECTORES SAN MANUEL DOS CORRALES DE UCUPE Y ALGODONAL DE MOCUPE DISTRITO DE LAGUNAS, DISTRITO DE LAGUNAS - PROVINCIA DE CHICLAYO - DEPARTAMENTO DE LAMBAYEQUE**

A. ¿Se cumplió con los objetivos y metas programadas en el periodo a rendir?

| SI | NO | PARCIALMENTE | NO APLICA |
|----|----|--------------|-----------|
| X  |    |              |           |

Nota: En caso marque la opción no aplica, se adjuntará un sustento en PDF y no se registrará información en las siguientes preguntas.

B. ¿Cuáles son los logros alcanzados en el periodo a rendir?

SE ELABORO EXPEDIENTE TECNICO.

C. ¿Qué Limitaciones han tenido en el periodo a rendir?

NINGUNA.

D. ¿Qué Acciones han tomado respecto a las limitaciones?

NO SE TOMARON ACCIONES.

E. ¿Cuáles son las recomendaciones para el siguiente periodo de gestión?

EL FINANCIAMIENTO PARA LA EJECUCION DEL PROYECTO.

**Detalle del cumplimiento del producto: MEJORAMIENTO DEL SERVICIO DE RIEGO DEL CANAL DE DERIVACION TONGORRAPE - C.P TONGORRAPE - DISTRITO DE MOTUPE - PROVINCIA Y DEPARTAMENTO DE LAMBAYEQUE**

A. ¿Se cumplió con los objetivos y metas programadas en el periodo a rendir?

| SI | NO | PARCIALMENTE | NO APLICA |
|----|----|--------------|-----------|
| X  |    |              |           |

Nota: En caso marque la opción no aplica, se adjuntará un sustento en PDF y no se registrará información en las siguientes preguntas.

B. ¿Cuáles son los logros alcanzados en el periodo a rendir?

SE ELABORO EXPEDIENTE TECNICO.

C. ¿Qué Limitaciones han tenido en el periodo a rendir?

NO TUVIERON LIMITACIONES.

D. ¿Qué Acciones han tomado respecto a las limitaciones?

NO SE TOMARON ACCIONES.

E. ¿Cuáles son las recomendaciones para el siguiente periodo de gestión?

EJECUTAR EL PROYECTO DE INVERSION.

**Detalle del cumplimiento del producto: PRODUCTORES AGROPECUARIOS RECIBEN Y ACCEDEN ADECUADAMENTE SERVICIOS DE INFORMACION AGRARIA**

A. ¿Se cumplió con los objetivos y metas programadas en el periodo a rendir?

| SI | NO | PARCIALMENTE | NO APLICA |
|----|----|--------------|-----------|
| X  |    |              |           |

Nota: En caso marque la opción no aplica, se adjuntará un sustento en PDF y no se registrará información en las siguientes preguntas.

B. ¿Cuáles son los logros alcanzados en el periodo a rendir?

SE BRINDO ASISTENCIA TECNICA A LOS PRODUCTORES DEL SECTOR AGRARIO.

C. ¿Qué Limitaciones han tenido en el periodo a rendir?

NO SE TUVIERON LIMITACIONES.

D. ¿Qué Acciones han tomado respecto a las limitaciones?

NO SE TOMARON ACCIONES.

E. ¿Cuáles son las recomendaciones para el siguiente periodo de gestión?

SE RECOMIENDA SEGUIR CON LAS ASISTENCIAS TECNICAS A LOS PRODUCTORES DEL SECTOR AGRARIO.

**Detalle del cumplimiento del producto: REHABILITACION DE LA BOCATOMA PRADA EN EL RIO MOTUPE, DISTRITO DE MOTUPE, PROVINCIA Y DEPARTAMENTO**

## DE LAMBAYEQUE

A. ¿Se cumplió con los objetivos y metas programadas en el periodo a rendir?

| SI | NO | PARCIALMENTE | NO APLICA |
|----|----|--------------|-----------|
| X  |    |              |           |

Nota: En caso marque la opción no aplica, se adjuntará un sustento en PDF y no se registrará información en las siguientes preguntas.

B. ¿Cuáles son los logros alcanzados en el periodo a rendir?

SE REHABILITO LA BOCATOMA PRADA.

C. ¿Qué Limitaciones han tenido en el periodo a rendir?

HUBO PARALIZACIONES DE OBRA.

D. ¿Qué Acciones han tomado respecto a las limitaciones?

LEVANTAR LAS OBSERVACIONES PROPUESTAS POR EL ENTE FISCALIZADOR.

E. ¿Cuáles son las recomendaciones para el siguiente periodo de gestión?

CONCLUIR CON LA EJECUCION DEL PROYECTO.

### **Detalle del cumplimiento del producto: RODUCTORES AGROPECUARIOS RECIBEN Y ACCEDEN ADECUADAMENTE SERVICIOS DE INFORMACION AGRARIA**

A. ¿Se cumplió con los objetivos y metas programadas en el periodo a rendir?

| SI | NO | PARCIALMENTE | NO APLICA |
|----|----|--------------|-----------|
| X  |    |              |           |

Nota: En caso marque la opción no aplica, se adjuntará un sustento en PDF y no se registrará información en las siguientes preguntas.

B. ¿Cuáles son los logros alcanzados en el periodo a rendir?

SE REALIZO ASITENCIA TECNICA A PRODUCTORES DEL SECTOR AGRARIO.

C. ¿Qué Limitaciones han tenido en el periodo a rendir?

LA PANDEMIA POR COVID-19.

D. ¿Qué Acciones han tomado respecto a las limitaciones?

SE TOMARON LOS PROTOCOLOS DE BIOSEGURIDAD.

E. ¿Cuáles son las recomendaciones para el siguiente periodo de gestión?

SE RECOMIENDA TENER MAS SEGUIMIENTO A LOS AGRICULTORES EN LA SIEMBRA DE SUS PRODUCTOS.

**Detalle del cumplimiento del producto: ADECUADAS CONDICIONES DE OPERACION DE LAS INSTITUCIONES DE LA EDUCACION SUPERIOR TECNOLOGICA**

A. ¿Se cumplió con los objetivos y metas programadas en el periodo a rendir?

| SI | NO | PARCIALMENTE | NO APLICA |
|----|----|--------------|-----------|
|    |    | X            |           |

Nota: En caso marque la opción no aplica, se adjuntará un sustento en PDF y no se registrará información en las siguientes preguntas.

B. ¿Cuáles son los logros alcanzados en el periodo a rendir?

SE REALIZO EL PAGO OPOARTUNO DE LOS SERVICIOS BASICOS DE LOS INSTITUTOS DE EDUCACION SUPERIOR TECNOLOGICO Y PEDAGOGICO.

C. ¿Qué Limitaciones han tenido en el periodo a rendir?

FALTA DE COMPROMISO DE LAS AREAS INVOLUCRADAS EN EL PLAN DE ACCION

D. ¿Qué Acciones han tomado respecto a las limitaciones?

INFORMAR AL TITULAR DE LA ENTIDAD LA FALTA DE PARTICIPACION DE LAS UNIDAD ORGANICAS INVOLUCRADAS EN EL PLAN DE ACCION ANUAL

E. ¿Cuáles son las recomendaciones para el siguiente periodo de gestión?

QUE LAS AREAS O UNIDADES ORGANICAS REMITAN LA INFORMACION Y DOCUMENTOS REQUERIDOS EN LOS PLAZOS ESTABLECIDOS

**Detalle del cumplimiento del producto: DOCENTES CON COMPETENCIAS PERTINENTES Y ACTUALIZADAS PARA BRINDAR ADECUADO SERVICIO DE EDUCACIÓN SUPERIOR TECNOLOGICA**

A. ¿Se cumplió con los objetivos y metas programadas en el periodo a rendir?

| SI | NO | PARCIALMENTE | NO APLICA |
|----|----|--------------|-----------|
|    |    | X            |           |

Nota: En caso marque la opción no aplica, se adjuntará un sustento en PDF y no se registrará información en las siguientes preguntas.

B. ¿Cuáles son los logros alcanzados en el periodo a rendir?

SE VERIFICO EL CUMPLIMIENTO DE LOS CRONOGRAMAS ESTABLECIDOS PARA EL PROCEDIMIENTO DE SELECCION DE PERSONAL

C. ¿Qué Limitaciones han tenido en el periodo a rendir?

FALTA DE COMPROMISO DE LAS AREAS INVOLUCRADAS EN EL PLAN DE ACCION

D. ¿Qué Acciones han tomado respecto a las limitaciones?

INFORMAR AL TITULAR DE LA ENTIDAD LA FALTA DE PARTICIPACION DE LAS UNIDAD ORGANICAS INVOLUCRADAS EN EL PLAN DE ACCION ANUAL

E. ¿Cuáles son las recomendaciones para el siguiente periodo de gestión?

QUE LAS AREAS O UNIDADES ORGANICAS REMITAN LA INFORMACION Y DOCUMENTOS REQUERIDOS EN LOS PLAZOS ESTABLECIDOS

**Detalle del cumplimiento del producto: ACCIONES COMUNES**

A. ¿Se cumplió con los objetivos y metas programadas en el periodo a rendir?

| SI | NO | PARCIALMENTE | NO APLICA |
|----|----|--------------|-----------|
| X  |    |              |           |

Nota: En caso marque la opción no aplica, se adjuntará un sustento en PDF y no se registrará información en las siguientes preguntas.

B. ¿Cuáles son los logros alcanzados en el periodo a rendir?

SEGUN FUENTE HIS, SE LOGRO LA META ESTABLECIDA

C. ¿Qué Limitaciones han tenido en el periodo a rendir?

LA PANDEMIA DEL COVID 19 FUE UNA DE LAS GRANDES LIMITACIONES POR EL NIVEL DE CONTAGIO EN NUESTRA REGIÓN LAMBAYEQUE

D. ¿Qué Acciones han tomado respecto a las limitaciones?

SE REALIZO EL TRABAJO ARTICULADO PARA EL CUMPLIMIENTO DE LA ACTIVIDAD.

E. ¿Cuáles son las recomendaciones para el siguiente periodo de gestión?

SE DEBE INCREMENTAL EL PRESUESTOS PARA CUMPLIMIENTO DE LAS ACTIVIDADES DE LAS REDES DE SALUD.

**Detalle del cumplimiento del producto: ADULTOS Y JOVENES RECIBEN CONSEJERIA Y TAMIZAJE PARA INFECCIONES DE TRANSMISION SEXUAL Y VIH/SIDA**

A. ¿Se cumplió con los objetivos y metas programadas en el periodo a rendir?

| SI | NO | PARCIALMENTE | NO APLICA |
|----|----|--------------|-----------|
|    |    |              |           |

Nota: En caso marque la opción no aplica, se adjuntará un sustento en PDF y no se registrará información en las siguientes preguntas.

B. ¿Cuáles son los logros alcanzados en el periodo a rendir?

C. ¿Qué Limitaciones han tenido en el periodo a rendir?

D. ¿Qué Acciones han tomado respecto a las limitaciones?

E. ¿Cuáles son las recomendaciones para el siguiente periodo de gestión?

**Detalle del cumplimiento del producto: Atenciones de otras enfermedades Prevalentes**

A. ¿Se cumplió con los objetivos y metas programadas en el periodo a rendir?

| SI | NO | PARCIALMENTE | NO APLICA |
|----|----|--------------|-----------|
|    |    |              |           |

Nota: En caso marque la opción no aplica, se adjuntará un sustento en PDF y no se registrará información en las siguientes preguntas.

B. ¿Cuáles son los logros alcanzados en el periodo a rendir?

C. ¿Qué Limitaciones han tenido en el periodo a rendir?

D. ¿Qué Acciones han tomado respecto a las limitaciones?

E. ¿Cuáles son las recomendaciones para el siguiente periodo de gestión?

**Detalle del cumplimiento del producto: COMUNIDADES CON POBLACIONES VICTIMAS DE VIOLENCIA POLITICA ATENDIDAS**

A. ¿Se cumplió con los objetivos y metas programadas en el periodo a rendir?

| SI | NO | PARCIALMENTE | NO APLICA |
|----|----|--------------|-----------|
|    | X  |              |           |

Nota: En caso marque la opción no aplica, se adjuntará un sustento en PDF y no se registrará información en las siguientes preguntas.

B. ¿Cuáles son los logros alcanzados en el periodo a rendir?

En relación al presente indicador se informo por via telefonica a la sectorista que en el excell emitido por la central minsa . no figuraba lambayeque como casos de violencia politica.

C. ¿Qué Limitaciones han tenido en el periodo a rendir?

En la región lambayeque no se cuenta con datos estadísticos o casuísticas de violencia política por ello limita en cumplir el indicador

D. ¿Qué Acciones han tomado respecto a las limitaciones?

Se informo a la sectorista del nivel central sobre la problemática presentada

E. ¿Cuáles son las recomendaciones para el siguiente periodo de gestión?

Central lima no debe de considerar a lambayeque en este indicador porque no existe casos registrados en nuestra region.

**Detalle del cumplimiento del producto: DESARROLLO DE NORMAS Y GUIAS TECNICAS EN PREVENCION Y CONTROL DEL CANCER**

A. ¿Se cumplió con los objetivos y metas programadas en el periodo a rendir?

| SI | NO | PARCIALMENTE | NO APLICA |
|----|----|--------------|-----------|
| X  |    |              |           |

Nota: En caso marque la opción no aplica, se adjuntará un sustento en PDF y no se registrará información en las siguientes preguntas.

B. ¿Cuáles son los logros alcanzados en el periodo a rendir?

150% DE CUMPLIMIENTO DEL INDICADOR

C. ¿Qué Limitaciones han tenido en el periodo a rendir?

PANDEMIA COVID 19

POCO PRESUPUESTO ASIGNADO AL CUMPLIMIENTO DEL INDICADOR

D. ¿Qué Acciones han tomado respecto a las limitaciones?

TELESALUD, REFORZAMIENTO DE LAS NORMAS TÉCNICAS A TRAVÉS DE SALAS VIRTUALES

E. ¿Cuáles son las recomendaciones para el siguiente periodo de gestión?

ASIGNACION DE MAYOR PRESUPUESTO PARA EL REFORZAMIENTO DE NORMAS TÉCNICAS VIGENTES DEL PROGRAMA DE PREVENCION Y CONTROL DEL

CANCER

**Detalle del cumplimiento del producto: DETECCION MOLECULAR DE VIRUS PAPILOMA HUMANO**

A. ¿Se cumplió con los objetivos y metas programadas en el periodo a rendir?

| SI | NO | PARCIALMENTE | NO APLICA |
|----|----|--------------|-----------|
|    | X  |              |           |

Nota: En caso marque la opción no aplica, se adjuntará un sustento en PDF y no se registrará información en las siguientes preguntas.

B. ¿Cuáles son los logros alcanzados en el periodo a rendir?

NO SE CUENTA CON EL INSUMO NI EL EQUIPAMIENTO PARA EL CUMPLIMIENTO DEL INDICADOR

C. ¿Qué Limitaciones han tenido en el periodo a rendir?

NO SE CUENTA CON EL INSUMO NI EL EQUIPAMIENTO PARA EL CUMPLIMIENTO DEL INDICADOR

D. ¿Qué Acciones han tomado respecto a las limitaciones?

GESTIONAR CON NIVEL CENTRAL PARA LA ADQUISICION DEL INSUMO Y EQUIPAMIENTO

E. ¿Cuáles son las recomendaciones para el siguiente periodo de gestión?

MAYOR PRESUPUESTO PARA LA CONTRATACION DE PERSONAL UNA VEZ QUE TENGAMOS EN EQUIPAMIENTO E INSUMO

**Detalle del cumplimiento del producto: FAMILIAS SALUDABLES CON CONOCIMIENTO DE LA PREVENCION DEL CANCER DE CUELLO UTERINO, MAMA, ESTOMAGO, PROSTATA, PULMON COLON, RECTO, HIGADO, LEUCEMIA, LINFOMA, PIEL Y OTROS**

A. ¿Se cumplió con los objetivos y metas programadas en el periodo a rendir?

| SI | NO | PARCIALMENTE | NO APLICA |
|----|----|--------------|-----------|
| X  |    |              |           |

Nota: En caso marque la opción no aplica, se adjuntará un sustento en PDF y no se registrará información en las siguientes preguntas.

B. ¿Cuáles son los logros alcanzados en el periodo a rendir?

268.8% DE ALCANCE DE LA META PROGRAMADA PARA EL CUMPLIMIENTO DEL INDICADOR

C. ¿Qué Limitaciones han tenido en el periodo a rendir?



PANDEMIA COVID 19

RECURSO HUMANO EN ASISTENCIA REMOTA

POCO PRESUPUESTO ASIGNADO AL CUMPLIMIENTO DEL INDICADOR

ERRORES EN EL LLENADO DEL HIS MINS

POCO DE RECURSO HUMANO ASIGNADO AL CUMPLIMIENTO DEL INDICADOR

POBLACION NO DESEA ACUDIR A LOS CENTROS DE SALUD POR TEMOR AL CONTAGIO COVID 19

D. ¿Qué Acciones han tomado respecto a las limitaciones?

ASISTENCIAS TECNICAS EN EL CORRECTO LLENADO DEL HIS MINS

PROGRAMACION DE TURNOS PARA ACTIVIDAD DESTINADA AL CUMPLIMIENTO DEL INDICADOR

COORDINACIONES CON MUNICIPIOS Y COMUNIDADES PARA DESARROLLAR ACTIVIDADES ENMARCADAS AL CUMPLIMIENTO DEL INDICADOR

E. ¿Cuáles son las recomendaciones para el siguiente periodo de gestión?

ASIGNACION DE MAYOR PRESUPUESTO PARA EL CUMPLIMIENTO DEL INDICADOR

REFORZAR EL SEGUIMIENTO EN EL CORRECTO LLENADO E INGRESO A HIS MINS

CONTAR CON 1 DIGITADOR QUE EVALUE Y MONITOREE LAS ACTIVIDADES REGISTRADAS EN HIS MINS

CREACION DE PLAZAS PARA CONTRATACION DE RECURSO HUMANO INVOLUCRADO EN EL CUMPLIMIENTO DEL INDICADOR

COORDINACIONES CON MUNICIPIOS Y COMUNIDADES PARA DESARROLLAR ACTIVIDADES ENMARCADAS AL CUMPLIMIENTO DEL INDICADOR

**Detalle del cumplimiento del producto: MONITOREO, SUPERVISION, EVALUACION Y CONTROL DE PREVENCION Y CONTROL DEL CANCER**

A. ¿Se cumplió con los objetivos y metas programadas en el periodo a rendir?

| SI | NO | PARCIALMENTE | NO APLICA |
|----|----|--------------|-----------|
| X  |    |              |           |

Nota: En caso marque la opción no aplica, se adjuntará un sustento en PDF y no se registrará información en las siguientes preguntas.

B. ¿Cuáles son los logros alcanzados en el periodo a rendir?

SE LOGRA REALIZAR 11 MONITOREOS DE LOS 9 PROGRAMADOS

C. ¿Qué Limitaciones han tenido en el periodo a rendir?

PANDEMIA COVID 19

POCO PRESUPUESTO ASIGNADO AL CUMPLIMIENTO DEL INDICADOR

D. ¿Qué Acciones han tomado respecto a las limitaciones?

REALIZAR LAS ASISTENCIA TÉCNICA VIRTUALES QUE FORTALEZCAN LOS MONITOREOS REALIZADOS PRESENCIALES

E. ¿Cuáles son las recomendaciones para el siguiente periodo de gestión?

MAYOR PRESUPUESTO PARA EL CUMPLIMIENTO DEL INDICADOR Y FORTALECER EL PROGRAMA DE PREVENCIÓN Y CONTROL DEL CÁNCER

**Detalle del cumplimiento del producto: MONITOREO, SUPERVISION, EVALUACION Y CONTROL DE PROGRAMA PRESUPUESTAL**

A. ¿Se cumplió con los objetivos y metas programadas en el periodo a rendir?

| SI | NO | PARCIALMENTE | NO APLICA |
|----|----|--------------|-----------|
| X  |    |              |           |

Nota: En caso marque la opción no aplica, se adjuntará un sustento en PDF y no se registrará información en las siguientes preguntas.

B. ¿Cuáles son los logros alcanzados en el periodo a rendir?

EN EL PROGRAMA PRESUPUESTAL CUMPLIO LA META ESTABLECIDA , GRACIAS AL PRESUPUESTO EMITIDO EL PRESENTE AÑO 2021 .

C. ¿Qué Limitaciones han tenido en el periodo a rendir?

LA PANDEMIA POR EL COVID 19

TRABAJO REMOTO

D. ¿Qué Acciones han tomado respecto a las limitaciones?

ORGANIZACIÓN DE LOS SERVICIOS PRIORIZANDO ACTIVIDADES

E. ¿Cuáles son las recomendaciones para el siguiente periodo de gestión?

INCREMENTAR EL PRESUPUESTO PARA QUE LAS REDES DE SALUD APOYEN EN LA EJECUCION DE MIS MONITIOREOS

**Detalle del cumplimiento del producto: MONITOREO,SUPERVICION,EVALUACION Y CONTROL METAXENICAS ZONOSIS;INTERVENCIONES EN VIVIENDAS PROTEGIDAS DE LOS PRINCIPALES CONDICIONANTES DEL RIESGO EN LAS AREAS DE ALTO Y MUY ALTO RIESGO DE ENFERMEDADES METAXENICAS Y ZONOSIS.**

A. ¿Se cumplió con los objetivos y metas programadas en el periodo a rendir?

| SI | NO | PARCIALMENTE | NO APLICA |
|----|----|--------------|-----------|
| X  |    |              |           |

Nota: En caso marque la opción no aplica, se adjuntará un sustento en PDF y no se registrará información en las siguientes preguntas.

B. ¿Cuáles son los logros alcanzados en el periodo a rendir?

CPACITACION Y FORTALEZIMIENTO AL PERSONAL DE SALUD DE LA REGION(MALARIA,LEISMANIA,DENGUE,RABIA, OTRAS ARBOVIROSIS )

C. ¿Qué Limitaciones han tenido en el periodo a rendir?

FALTA DE PROSUEPSTO,FALTA DEL PERSONAL COMPROMETIDO CON LAS ACTIVIDADES Y PREVENCION AL AREA DE METAXENICAS Y ZONOSIS.

D. ¿Qué Acciones han tomado respecto a las limitaciones?

CAPACITAR AL PERSONAL,CORDINACION CON LAS REDES, BRINDAR MATERIAL EDUCATIVO AL PERSONAL (MANUALES Y NORMAS TECNICAS), SE PRESENTO DIFERENTES DEMANDAS DE PROSUPUESTO A PLANEAMIENTO Y AL MEF Y AL GORE

E. ¿Cuáles son las recomendaciones para el siguiente periodo de gestión?

CORDINACION DE LAS AREAS DE PROMSA, DESA,EPIDEMIOLOGIA,COMUNICACIONES,LARESA.

**Detalle del cumplimiento del producto: NIÑA PROTEGIDA CON VACUNA VPH**

A. ¿Se cumplió con los objetivos y metas programadas en el periodo a rendir?

| SI | NO | PARCIALMENTE | NO APLICA |
|----|----|--------------|-----------|
|    |    | X            |           |

Nota: En caso marque la opción no aplica, se adjuntará un sustento en PDF y no se registrará información en las siguientes preguntas.

B. ¿Cuáles son los logros alcanzados en el periodo a rendir?

MAS DE LA MITAD DE LA META ALCANZADA EN ESTE INDICADOR

C. ¿Qué Limitaciones han tenido en el periodo a rendir?

PANDEMIA COVID 19

RECURSO HUMANO EN ASISTENCIA REMOTA

POCO PRESUPUESTO ASIGNADO AL CUMPLIMIENTO DEL INDICADOR

ERRORES EN EL LLENADO DEL HIS MINSA

POCO DE RECURSO HUMANO ASIGNADO AL CUMPLIMIENTO DEL INDICADOR  
PRIORIZACION DEL RECURSO HUMANO EN ASISTENCIA COVID  
POBLACION NO DESEA ACUDIR A LOS CENTROS DE SALUD POR TEMOR AL CONTAGIO COVID 19

D. ¿Qué Acciones han tomado respecto a las limitaciones?

ASISTENCIAS TECNICAS EN EL CORRECTO LLENADO DEL HIS MINSA  
CONFORMACION DE CAMPAÑAS EN COORDINACION CON LAS INSTITUCIONES EDUCATIVAS  
PROGRAMACION DE TURNOS PARA ACTIVIDAD DESTINADA AL CUMPLIMIENTO DEL INDICADOR

E. ¿Cuáles son las recomendaciones para el siguiente periodo de gestión?

ASIGNACION DE MAYOR PRESUPUESTO PARA EL CUMPLIMIENTO DEL INDICADOR  
CAMPAÑAS CON IIEE  
REFORZAR EL SEGUIMIENTO EN EL CORRECTO LLENADO E INGRESO A HIS MINSA  
CONTAR CON 1 DIGITADOR QUE EVALUE Y MONITOREE LAS ACTIVIDADES REGISTRADAS EN HIS MINSA  
CREACION DE PLAZAS PARA CONTRATACION DE RECURSO HUMANO INVOLUCRADO EN EL CUMPLIMIENTO DEL INDICADOR

**Detalle del cumplimiento del producto: NIÑOS Y NIÑAS CON VACUNAS COMPLETAS**

A. ¿Se cumplió con los objetivos y metas programadas en el periodo a rendir?

| SI | NO | PARCIALMENTE | NO APLICA |
|----|----|--------------|-----------|
|    |    | X            |           |

Nota: En caso marque la opción no aplica, se adjuntará un sustento en PDF y no se registrará información en las siguientes preguntas.

B. ¿Cuáles son los logros alcanzados en el periodo a rendir?

5.6 % SEGÚN LA META ESTABLECIDA

C. ¿Qué Limitaciones han tenido en el periodo a rendir?

PANDEMIA POR COVID 19  
ALTO RIESGO DE CONTAGIO Y PROPAGACIÓN DE LA ENFERMEDAD  
MULTIPLICIDAD DE FUNCIONES DE RECURSO HUMANO- BRECHA DE RECURSO HUMANO  
PERSONAL EN TRABAJO REMOTO POR COMORBILIDADES

D. ¿Qué Acciones han tomado respecto a las limitaciones?

CONTRATACIÓN DE PERSONAL CAS COVID

SEGUIMIENTO DE GESTANTE Y NEONATA EN COORDINACIÓN CON EL ÁREA DE OBSTETRICIA

TELEMONITOREO PERMANENTE Y MANEJO DE CITAS A TRAVÉS DE DISPOSITIVOS ELECTRÓNICOS (TELÉFONOS, PLATAFORMAS VIRTUALES, ETC)

E. ¿Cuáles son las recomendaciones para el siguiente periodo de gestión?

PRIORIZAR LA CONTRATACIÓN DEL RECURSO HUMANO

CONTINUAR CON LAS ACTIVIDADES DE SEGUIMIENTO DE NEONATO EN COORDINACIÓN CON EL ÁREA DE OBSTETRICIA

IMPLEMENTAR ESTRATEGIAS TENIENDO COMO POBLACIÓN OBJETIVO EL NEONATO .

**Detalle del cumplimiento del producto: Niños DE 36 MESES con CRED completo según su EDAD**

A. ¿Se cumplió con los objetivos y metas programadas en el periodo a rendir?

| SI | NO | PARCIALMENTE | NO APLICA |
|----|----|--------------|-----------|
|    |    | X            |           |

Nota: En caso marque la opción no aplica, se adjuntará un sustento en PDF y no se registrará información en las siguientes preguntas.

B. ¿Cuáles son los logros alcanzados en el periodo a rendir?

4.3 % LOGRADO POR EL TIEMPO DE PANDEMIA PERSONAL DE SALUD EN TRABAJO REMOTO

C. ¿Qué Limitaciones han tenido en el periodo a rendir?

BRECHA DE RECURSOS HUMANO PERSONAL DE ENFERMERIA ABOCADO A LA VACUNACION Y PERSONAL DE ENFERMERIA CON COMORBILIDAD

D. ¿Qué Acciones han tomado respecto a las limitaciones?

REORGANIZACION DE LOS SSRVICIOS PRIORIZACION DE LAS ACTIVIDADES PESE A ESTO AUN ES NOTABLE LA BRECHA DE RECURSOS

E. ¿Cuáles son las recomendaciones para el siguiente periodo de gestión?

CCONTRATACION DE PERSONAL DE SALUD ENFERMERAS

**Detalle del cumplimiento del producto: PERONAS DE 3 A 11 AÑOS DE EDAD CON TAMIZAJES DE AGUDEZA VISUAL**

A. ¿Se cumplió con los objetivos y metas programadas en el periodo a rendir?

| SI | NO | PARCIALMENTE | NO APLICA |
|----|----|--------------|-----------|
|    |    |              |           |

Nota: En caso marque la opción no aplica, se adjuntará un sustento en PDF y no se registrará información en las siguientes preguntas.

- B. ¿Cuáles son los logros alcanzados en el periodo a rendir?
- C. ¿Qué Limitaciones han tenido en el periodo a rendir?
- D. ¿Qué Acciones han tomado respecto a las limitaciones?
- E. ¿Cuáles son las recomendaciones para el siguiente periodo de gestión?

**Detalle del cumplimiento del producto: PERSONA CON CONSEJERIA PARA LA PREVENCION Y CONTROL DEL CANCER**

- A. ¿Se cumplió con los objetivos y metas programadas en el periodo a rendir?

| SI | NO | PARCIALMENTE | NO APLICA |
|----|----|--------------|-----------|
|    |    | X            |           |

Nota: En caso marque la opción no aplica, se adjuntará un sustento en PDF y no se registrará información en las siguientes preguntas.

- B. ¿Cuáles son los logros alcanzados en el periodo a rendir?

SE LOGRA UN AVANCE DEL 68% EN EL CUMPLIMIENTO DEL INDICADOR

- C. ¿Qué Limitaciones han tenido en el periodo a rendir?

PANDEMIA COVID 19

RECURSO HUMANO EN ASISTENCIA REMOTA

POCO PRESUPUESTO ASIGNADO AL CUMPLIMIENTO DEL INDICADOR

ERRORES EN EL LLENADO DEL HIS MINS

- D. ¿Qué Acciones han tomado respecto a las limitaciones?

ASISTENCIAS TECNICAS EN EL CORRECTO LLENADO DEL HIS MINS

REFORZAMIENTO EN LAS ACTIVIDADES DEL INDICADOR CON TODO EL PERSONAL DE SALUD INVOLUCRADO INCLUIDO PERSONAL TECNICO DE ENFERMERIA

- E. ¿Cuáles son las recomendaciones para el siguiente periodo de gestión?

ASIGNACION DE MAYOR PRESUPUESTO PARA EL CUMPLIMIENTO DEL INDICADOR

CAPACITACION DE REFORZAMIENTO SOBRE LAS ACTIVIDADES A REALZIAR EN EL INDICADOR

REFORZAR EL SEGUIMIENTO EN EL CORRECTO LLENADO E INGRESO A HIS MINSA  
 CONTAR CON 1 DIGITADOR QUE EVALUE Y MONITOREE LAS ACTIVIDADES REGISTRADAS EN HIS MINSA  
 CREACION DE PLAZAS PARA CONTRATACION DE RECURSO HUMANO INVOLUCRADO EN EL CUMPLIMIENTO DEL INDICADOR

**Detalle del cumplimiento del producto: PERSONA DE 50 A MAS AÑOS DE EDAD CON TAMIZAJE PARA CTARATA**

A. ¿Se cumplió con los objetivos y metas programadas en el periodo a rendir?

| SI | NO | PARCIALMENTE | NO APLICA |
|----|----|--------------|-----------|
|    |    |              |           |

Nota: En caso marque la opción no aplica, se adjuntará un sustento en PDF y no se registrará información en las siguientes preguntas.

- B. ¿Cuáles son los logros alcanzados en el periodo a rendir?
- C. ¿Qué Limitaciones han tenido en el periodo a rendir?
- D. ¿Qué Acciones han tomado respecto a las limitaciones?
- E. ¿Cuáles son las recomendaciones para el siguiente periodo de gestión?

**Detalle del cumplimiento del producto: PERSONAS ATENDIDAS CON DIAGNOSTICO DE HIPERTENSION ARTERIAL ATENDIDAS Y CONTROLADAS**

A. ¿Se cumplió con los objetivos y metas programadas en el periodo a rendir?

| SI | NO | PARCIALMENTE | NO APLICA |
|----|----|--------------|-----------|
|    |    | X            |           |

Nota: En caso marque la opción no aplica, se adjuntará un sustento en PDF y no se registrará información en las siguientes preguntas.

B. ¿Cuáles son los logros alcanzados en el periodo a rendir?

El logro es mínimo , si bien es cierto las personas con diagnostico de Hipertensión son atendidas en mayor proporción, pero no se pueden decir controladas,

C. ¿Qué Limitaciones han tenido en el periodo a rendir?

Brecha de recurso profesional para seguimiento, visitas domiciliarias, si bien es cierto se utilizo TELESALUD, pero no recepcionaba los medicamentos y cuando era necesario la evaluación presencial, no todos llegaban

D. ¿Qué Acciones han tomado respecto a las limitaciones?

Uso de Tele salud.

Coordinación con ciertos municipios para trabajo con actores sociales.

E. ¿Cuáles son las recomendaciones para el siguiente periodo de gestión?

Contrato de Recurso profesional para los establecimientos con mayor prevalencia de caso de daños crónicos no transmisibles.  
Implementación de consultorios diferenciados.

**Detalle del cumplimiento del producto: PERSONAS CON DIAGNOSTICO DE DIABETES MELLITUS ATENDIDAS Y CONTROLADAS**

A. ¿Se cumplió con los objetivos y metas programadas en el periodo a rendir?

| SI | NO | PARCIALMENTE | NO APLICA |
|----|----|--------------|-----------|
|    |    |              |           |

Nota: En caso marque la opción no aplica, se adjuntará un sustento en PDF y no se registrará información en las siguientes preguntas.

B. ¿Cuáles son los logros alcanzados en el periodo a rendir?

C. ¿Qué Limitaciones han tenido en el periodo a rendir?

D. ¿Qué Acciones han tomado respecto a las limitaciones?

E. ¿Cuáles son las recomendaciones para el siguiente periodo de gestión?

**Detalle del cumplimiento del producto: PERSONAS CON DIAGNOSTICO DE TUBERCULOSIS**

A. ¿Se cumplió con los objetivos y metas programadas en el periodo a rendir?

| SI | NO | PARCIALMENTE | NO APLICA |
|----|----|--------------|-----------|
|    |    | X            |           |

Nota: En caso marque la opción no aplica, se adjuntará un sustento en PDF y no se registrará información en las siguientes preguntas.

B. ¿Cuáles son los logros alcanzados en el periodo a rendir?

EL LOGRO ALCANZADO ES DEL 90 % DE LA META PROGRAMADA

C. ¿Qué Limitaciones han tenido en el periodo a rendir?

- BRECHA DE RECURSO HUMANO
- FALTA DE SEGUIMIENTO DE PACIENTES
- PERIODIZACIÓN DE OTRAS ACTIVIDADES DURANTE EL 2021 COMO : VACUNACIÓN POR COVID -19



D. ¿Qué Acciones han tomado respecto a las limitaciones?

- SEGUIMIENTO Y MONITOREO DE LOS PACIENTES CAPTADOS POSITIVOS.
- MONITOREO CONSTANTE A LOS ESTABLECIMIENTOS
- MONITOREO Y ASISTENCIA TÉCNICA EN EL REGISTRO EN EL SIGTB

E. ¿Cuáles son las recomendaciones para el siguiente periodo de gestión?

- INVOLUCRAMIENTO AL PERSONAL DE SALUD Y A LA POBLACIÓN
- MONITOREO Y SEGUIMIENTO CONSTANTE
- ASISTENCIA TÉCNICA EN EL REGISTRO DE SIGTB

**Detalle del cumplimiento del producto: PERSONAS CON TRASTORNOS AFECTIVOS Y DE ANSIEDAD TRATADAS OPORTUNAMENTE**

A. ¿Se cumplió con los objetivos y metas programadas en el periodo a rendir?

| SI | NO | PARCIALMENTE | NO APLICA |
|----|----|--------------|-----------|
| X  |    |              |           |

Nota: En caso marque la opción no aplica, se adjuntará un sustento en PDF y no se registrará información en las siguientes preguntas.

B. ¿Cuáles son los logros alcanzados en el periodo a rendir?

Se ha considerado la adquisición equipos computacionales como computadora de escritorio, monitores, laptops, impresoras, proyector multimedia y otros para lograr los objetivos trazados para la implementación y continuidad de Centro Comunitario, alcanzado un porcentaje de 96.5 %, devengándose s/ 2,107.711.

C. ¿Qué Limitaciones han tenido en el periodo a rendir?

DEBIDO A LA PANDEMIA DEL COVID HUBO DIVERSAS RESTRICCIONES DENTRO DE ELLAS LAS ACTIVIDADES REMOTAS QUE SE HACIAN POR EL TELE ATIENDO NO ERA AL 100% EFECTIVO YA QUE LAMBAYEQUE EL 50% NO CUENTA CON INTERNET Y SEÑALES TELEFONICAS COMO CAÑARIS, SALAS, INKAWASI, MORROPE, ETC.

D. ¿Qué Acciones han tomado respecto a las limitaciones?

SE REALIZO TRABAJO ARTICULADO CON LAS REDES DE APOYO, SE BRINDO CALL CENTER EN SALUD MENTAL Y SE TRABAJO TELEATIENDO.

E. ¿Cuáles son las recomendaciones para el siguiente periodo de gestión?

SE RECOMIENDA EL INCREMENTO DEL PRESUPUESTO PARA SEGUIR IMPLEMENTADO CSMC , HOGARES PROTEGIDOS Y CENTROS DE REHABILITACIÓN,

DEBIDO QUE LA PANDEMIA COVID19 HA DEJADO GRANDES SECUELAS EN LA SOCIEDAD.

**Detalle del cumplimiento del producto: PERSONAS CON TRASTORNOS MENTALES Y PROBLEMAS PSICOSOCIALES DETECTADAS CIONES COMUNES**

A. ¿Se cumplió con los objetivos y metas programadas en el periodo a rendir?

| SI | NO | PARCIALMENTE | NO APLICA |
|----|----|--------------|-----------|
| X  |    |              |           |

Nota: En caso marque la opción no aplica, se adjuntará un sustento en PDF y no se registrará información en las siguientes preguntas.

B. ¿Cuáles son los logros alcanzados en el periodo a rendir?

LA ADQUISICIÓN DE DIFERENTES FORMATOS DE FICHAS PSICOLÓGICAS PARA LOGRAR LOS OBJETIVOS TRAZADOS PARA LA IMPLEMENTACIÓN Y LA CONTINUIDAD DE CENTRO COMUNITARIO.

C. ¿Qué Limitaciones han tenido en el periodo a rendir?

SE DA A CONOCER QUE SALUD MENTAL EN EL 2021 A TENIDO GRAN BRECHA DE RECURSOS HUMANOS POR TAL MOTIVO SE DIALOGO CON EL MINSA CON EL FIN DE QUE SE REMITA PRESUPUESTO PARA FORTALECER LAS ACTIVIDADES ES POR ELLO QUE REMITIO EL DECRETO SUPREMO N°038-2021 PARA FORTALECIMIENTO DE LAS ACTIVIDADES.

D. ¿Qué Acciones han tomado respecto a las limitaciones?

SE TRABAJO DE MANERA ARTICULADO CON EL CENTRO MUJER.

SE REALIZO TRABAJO ARTICULADO CON LOS CENTROS DE SALUD MENTAL COMUNITARIO.SE FORTALECIO LOS CONOCIMIENTOS AL PERSONAL DE PSICOLOGIA EN TELE SALUD.

E. ¿Cuáles son las recomendaciones para el siguiente periodo de gestión?

SE RECOMIENDA AL GOBIERNO REGIONAL REALIZAR GESTIONES AL INCREMENTO DEL PRESUPUESTO AL PROGRAMA 0031 DE SALUD MENTAL PARA ASI PODER CUMPLIR LA BRECHA DE RECURSOS HUMANOS.

TRABAJAR EL MODELO DE ATENCIÓN INTEGRAL DE SALUD MAI ASI COMO TAMBIEN SEGUIR EL TRABAJO ARTICULADO CON LAS REDES DE APOYO.

**Detalle del cumplimiento del producto: PERSONAS CON TRASTORNOS Y SINDROMES PSICOTICOS TRATADAS OPORTUNAMENTE**

A. ¿Se cumplió con los objetivos y metas programadas en el periodo a rendir?

| SI | NO | PARCIALMENTE | NO APLICA |
|----|----|--------------|-----------|
|    |    |              |           |

|   |  |  |  |
|---|--|--|--|
| X |  |  |  |
|---|--|--|--|

Nota: En caso marque la opción no aplica, se adjuntará un sustento en PDF y no se registrará información en las siguientes preguntas.

B. ¿Cuáles son los logros alcanzados en el periodo a rendir?

Gracias al trabajo articulado con los agentes comunitarios, se logró la meta física según fuente his.

C. ¿Qué Limitaciones han tenido en el periodo a rendir?

la limitación era la pandemia del covid 19 que los familiares por medida de seguridad no asistían a sus citas programadas. falta de presupuesto para las actividades de Programa de cuidados continuos.

D. ¿Qué Acciones han tomado respecto a las limitaciones?

se coordinó con el área de transporte de la Geresa para el desplazamiento personal de salud al domicilio de los usuarios

E. ¿Cuáles son las recomendaciones para el siguiente periodo de gestión?

Gestionar presupuesto para el programa de cuidados continuos y poder realizar las visitas domiciliarias ya que existen pacientes que la familia que por falta de recurso económico no acuden a sus citas programadas.

**Detalle del cumplimiento del producto: PERSONAS CON VALORACION CLINICA DE FACTORES DE RIESGO PARA DAÑOS NO TRANSMISIBLES**

A. ¿Se cumplió con los objetivos y metas programadas en el periodo a rendir?

| SI | NO | PARCIALMENTE | NO APLICA |
|----|----|--------------|-----------|
|    |    | X            |           |

Nota: En caso marque la opción no aplica, se adjuntará un sustento en PDF y no se registrará información en las siguientes preguntas.

B. ¿Cuáles son los logros alcanzados en el periodo a rendir?

Se logró el 98.2 %, de la meta que fue reprogramada, llegando a ejecutar 13,061 valoraciones clínicas y laboratoriales.

C. ¿Qué Limitaciones han tenido en el periodo a rendir?

El contexto de la pandemia, por el distanciamiento social que generaba temor en la población para acudir a los establecimientos de salud.

Ambientes insuficientes por la organización para la Atención de pacientes COVID 19

Brecha Recurso Humano

D. ¿Qué Acciones han tomado respecto a las limitaciones?

Organización de Campañas en las cabecera de Microrred.

Contrato de 05 profesionales y un técnico.

Documentos a Gerentes de Red y Jefes de establecimientos de tener en cuenta la Atención Integral , teniendo en cuenta el Modelo de Cuidado Integral por Ciclo de Vida.

E. ¿Cuáles son las recomendaciones para el siguiente periodo de gestión?

Contrato de Recurso profesional para los establecimientos con mayor prevalencia de caso de daños crónicos no transmisibles.

Reorganización de los ambientes , ya que son pocas la atenciones de pacientes COVID 19 y establecer consultorios diferenciados para atención por profesionales de enfermería , que permitan acciones de promoción y prevención primaria y secundaria.

**Detalle del cumplimiento del producto: PERSONAS DIAGNOSTICADAS CON VIH /SIDA QUE ACUDEN A LOS SERVICIOS Y RECIBEN ATENCIÓN INTEGRAL**

A. ¿Se cumplió con los objetivos y metas programadas en el periodo a rendir?

| SI | NO | PARCIALMENTE | NO APLICA |
|----|----|--------------|-----------|
|    |    |              |           |

Nota: En caso marque la opción no aplica, se adjuntará un sustento en PDF y no se registrará información en las siguientes preguntas.

B. ¿Cuáles son los logros alcanzados en el periodo a rendir?

C. ¿Qué Limitaciones han tenido en el periodo a rendir?

D. ¿Qué Acciones han tomado respecto a las limitaciones?

E. ¿Cuáles son las recomendaciones para el siguiente periodo de gestión?

**Detalle del cumplimiento del producto: POBLACION DE ALTO RIESGO RECIBE INFORMACIÓN Y ATENCIÓN PREVENTIVA.**

A. ¿Se cumplió con los objetivos y metas programadas en el periodo a rendir?

| SI | NO | PARCIALMENTE | NO APLICA |
|----|----|--------------|-----------|
|    |    |              |           |

Nota: En caso marque la opción no aplica, se adjuntará un sustento en PDF y no se registrará información en las siguientes preguntas.

B. ¿Cuáles son los logros alcanzados en el periodo a rendir?

- C. ¿Qué Limitaciones han tenido en el periodo a rendir?
- D. ¿Qué Acciones han tomado respecto a las limitaciones?
- E. ¿Cuáles son las recomendaciones para el siguiente periodo de gestión?

**Detalle del cumplimiento del producto: POBLACION EN RIESGO QUE ACCEDEN A PROGRAMAS DE PREVENCION EN SALUD MENTAL**

- A. ¿Se cumplió con los objetivos y metas programadas en el periodo a rendir?

| SI | NO | PARCIALMENTE | NO APLICA |
|----|----|--------------|-----------|
|    | X  |              |           |

Nota: En caso marque la opción no aplica, se adjuntará un sustento en PDF y no se registrará información en las siguientes preguntas.

- B. ¿Cuáles son los logros alcanzados en el periodo a rendir?

A pesar de las limitaciones para el cumplimiento del indicador, el rrhh realizo actividades de perifoneo , campañas entre otras actividades preventivas, pero por motivo del aislamiento social, cuarentena no se realizo actividades de sesiones educativas o talleres psicologicos

- C. ¿Qué Limitaciones han tenido en el periodo a rendir?

La gran limitacion a sido el aislamiento social, la cuarentena y problemas de señal en internet

- D. ¿Qué Acciones han tomado respecto a las limitaciones?

se realizo coordinaciones con los directores de la sinstituciones educativas para actividades remotas , pero casi no han sido exitosa porque la población de lambayeque tiene zona rudal altoandina, donde no tenemos cobertura de internet

- E. ¿Cuáles son las recomendaciones para el siguiente periodo de gestión?

Incrementa presupuesto para realizar gestiones de internet y sea al alcance de la población

**Detalle del cumplimiento del producto: POBLACION RECIBE INTERVENCIONES TERAPEUTICAS PARA DISMINUIR EL RIESGO Y AFECTACION POR EL CONSUMO DE DROGAS**

- A. ¿Se cumplió con los objetivos y metas programadas en el periodo a rendir?

| SI | NO | PARCIALMENTE | NO APLICA |
|----|----|--------------|-----------|
| X  |    |              |           |

Nota: En caso marque la opción no aplica, se adjuntará un sustento en PDF y no se registrará información en las siguientes preguntas.

B. ¿Cuáles son los logros alcanzados en el periodo a rendir?

LA META FÍSICA ANUAL PROGRAMADA DEL AÑO 2021 FUE DE 870 PERSONAS ATENDIDAS, LOGRÁNDOSE ATENDER A 1,086 (124.83%) USUARIOS QUE HAN RECIBIDO EL SERVICIO DE ORIENTACIÓN, CONSEJERÍA E INTERVENCIÓN BREVE, DE LOS CUALES 593 (105%) CONSULTANTES PERTENECEN A LA CATEGORÍA RIESGO BAJO, 390 (112%) A RIESGO MODERADO Y 103 (118.39) A RIESGO ALTO. ASÍ TAMBIÉN SE CUMPLEN CON LAS 9 TAREAS DEL PLAN OPERATIVO ANUAL (POA) 2021 DEL PP 051 PTCD.

C. ¿Qué Limitaciones han tenido en el periodo a rendir?

LAS LIMITACIONES PRESENTADAS SE SUPERARON, GRACIAS LA TRABAJO EN EQUIPO Y ARTICULADO CON EL EQUIPO TÉCNICO REGIONAL Y AUTORIDADES DE GERESA Y RESPONSABLES DESIGNADOS DE DEVIDA.

D. ¿Qué Acciones han tomado respecto a las limitaciones?

SE CUMPLIÓ LO PREVISTO PARA EL AÑO 2021.

E. ¿Cuáles son las recomendaciones para el siguiente periodo de gestión?

SE RECOMIENDA LA CONTINUIDAD DEL CONVENIO CON DEVIDA Y GERESA DEL PPR 051 PREVENCIÓN Y TRATAMIENTO DEL CONSUMO DE DROGAS, COMO TAMBIÉN LA CONTINUIDAD DEL EQUIPO TÉCNICO REGIONAL (ETR), QUE APLICA LA ACTIVIDAD SERVICIO DE ORIENTACIÓN, CONSEJERÍA E INTERVENCIÓN BREVE PARA CONSUMIDORES DE SUSTANCIAS PSI-COACTIVAS EN LA REGIÓN.

**Detalle del cumplimiento del producto: PORCENTAJE DE GESTANTES ATENDIDAS CON APN EN EL HOSPITAL, REFERIDAS POR FACTOR DE RIESGO.**

A. ¿Se cumplió con los objetivos y metas programadas en el periodo a rendir?

| SI | NO | PARCIALMENTE | NO APLICA |
|----|----|--------------|-----------|
|    | X  |              |           |

Nota: En caso marque la opción no aplica, se adjuntará un sustento en PDF y no se registrará información en las siguientes preguntas.

B. ¿Cuáles son los logros alcanzados en el periodo a rendir?

- COORDINACIONES CON EL SISTEMA DE REFERENCIA CON LAS UNIDADES EJECUTORAS

C. ¿Qué Limitaciones han tenido en el periodo a rendir?

- SISTEMA DE REFERENCIAS NO ES VIABLE PARA LAS GESTANTES DE ALTO RIESGO

D. ¿Qué Acciones han tomado respecto a las limitaciones?

- COORDINACIONES CON LOS DIFERENTES RESPONSABLES DEL REFCON DE HOSPITALES, GERESA, REDES, MICROREDES E IPRESS.

E. ¿Cuáles son las recomendaciones para el siguiente periodo de gestión?

- QUE LOS GINECOLOGOS AGENDEN CON 3 MESES DE ANTICIPACION SU ROL DE TURNOS A FIN DE PODER CONTAR CON LA DISPONIBILIDAD DE FECHAS A REFERIR.

- QUE EL RESPONSABLE DE REFERENCIA DE LAS UNIDADES EJECUTORAS PRIORIZEN CUPOS PARA GESTANTES.

- QUE EL RESPONSABLE DE REFERENCIAS DE GERESA COORDIN CON RESPONSABLE DEL REFCON, DE RED, MICRORED E IPRESS A FIN DE MONITORIZAR LAS GESTANTES REFERIDAS SI ACCEDIERON O NO A LAS CITAS, POR LO QUE SE HA IDENTIFICADO QUE ALGUNAS GETANTES NO ACUDEN OPORTUNAMENTE A SU CITA PORQUE TERMINARON SU PARTO EN OTRA CEDE O CULMINA SU PARTO (ABORTO) DEJANDO EL CUPO LIBRE.

**Detalle del cumplimiento del producto: PORCENTAJE DE GESTANTES CON PAQUETE PREVENTIVO COMPLETO**

A. ¿Se cumplió con los objetivos y metas programadas en el periodo a rendir?

| SI | NO | PARCIALMENTE | NO APLICA |
|----|----|--------------|-----------|
|    |    | X            |           |

Nota: En caso marque la opción no aplica, se adjuntará un sustento en PDF y no se registrará información en las siguientes preguntas.

B. ¿Cuáles son los logros alcanzados en el periodo a rendir?

- CAPACITACION A RECURSOS OBSTETRAS

- FORTALECIMIENTO A LOS ESTABLECIMIENTOS CON 12 PERSONALES OBSTETRAS (SNP)

- FORTALECIMIENTO CON EQUIPOS MEDICOSE INSUMOS

- CAMPAÑAS ITINERANTES CON GINECOLOGOS (ZONA RURALES EN EESS QUINTIL I).

C. ¿Qué Limitaciones han tenido en el periodo a rendir?

- GOBIERNO REGIONAL DEMORA EN APROBAR LA MODIFICACION PRESUPUESTAL

- BREHA DE RECURSOS HUMANOS

- RECURSO HUMANO MODALIDAD REMOTO

D. ¿Qué Acciones han tomado respecto a las limitaciones?

- CONTRATO DE RECURSOS ESPECIALISTAS (GINECOLOGO) EN MODALIDAD ITINERANTE

- MONITOREOS Y CAPACITACIONES EN FORMA DESCENTRALIZDA EN LAS DIFERENTES MICROREDES.

- FALTA DE MOVILIDAD PARA MONITOREO Y SUPERVISION (TODOS ESTAN ENFOCADOS A VACUAS)0

E. ¿Cuáles son las recomendaciones para el siguiente periodo de gestión?

- NO DEMORAR EN LA MODIFICACION PRESUPUESTAL.

- EVALUAR AL PERSONAL BAJO LA MODALIDAD DE REMOTO, A FIN DE DISMINUIR LA BRECHA POR FALTA DE RECURSOS.

**Detalle del cumplimiento del producto: PORCENTAJE DE MUJERES QUE ACCEDEN A METODOS DE PLANIFICACION FAMILIAR POST PARTO INSTITUCIONAL**

A. ¿Se cumplió con los objetivos y metas programadas en el periodo a rendir?

| SI | NO | PARCIALMENTE | NO APLICA |
|----|----|--------------|-----------|
|    |    | X            |           |

Nota: En caso marque la opción no aplica, se adjuntará un sustento en PDF y no se registrará información en las siguientes preguntas.

B. ¿Cuáles son los logros alcanzados en el periodo a rendir?

- CAPACITACION A RECURSOS OBSTETRAS EN METODOS DE LARGA DURACION

- ORIENTACION Y CONSEJERIA EN PARTO INSTITUCIONAL DURANTE EL CONTROL PRENATAL

- SE LOGRA DISMINUIR EL EMBARAZO NO DESEADO

- SENSIBILIZAR A LAS GESTANTES A TRAVES DE LA APN Y PUERPERIO LA FORTALEZA DE SER USUARIA DE METODO DE LARGA DURACION CON EL OBJETIVO DE DISMINUIR LAS MUERTES MATERNAS PARA EL 2022

C. ¿Qué Limitaciones han tenido en el periodo a rendir?

- CENARES NO CUMPLIO OPORTUNAMENTE CON DISTRIBUCION DE INSUMOS

- NO SE PUDO REALIZAR CAPACITACIONES PRESENCIALES AL 100% DEBIDO AL AFORO LIMITADO POR LA PANDEMIA

- GESTANTES OPTABAN POR ATENCION PRIVADA O DOMICILIARIA DE SU PARTO POR MIEDO AL CONTAGIO DE LA COVID 19.

D. ¿Qué Acciones han tomado respecto a las limitaciones?

- MONITOREO DE GETANTES A TRAVES DEL PATRON NOMINAL PARA LOGRAR INSIDIR EN EL PARTO INSTITUCIONAL.

- A TRAVES DE LAS 3 MONITORAS DE LOS 3 HOSPITALES SE LOGRO MAYOR CAPTACION Y ACEPTACION DE METODOS DE LARGA DURACION POST PARTO EN LOS HOSPITALES.

E. ¿Cuáles son las recomendaciones para el siguiente periodo de gestión?

- CAPACITACIONE SPRESENCIAL



- CAPAITACION DE AGENTE COMUNITARIO DE SALUD.
- COORDINAR CON CENARES PARA LA PROVISION OPORTUNA DE ETONOGESTREL (IMPLANTE)

**Detalle del cumplimiento del producto: SINTOMÁTICOS RESPIRATORIOS CON DESPISTAJE DE TUBERCULOSIS**

A. ¿Se cumplió con los objetivos y metas programadas en el periodo a rendir?

| SI | NO | PARCIALMENTE | NO APLICA |
|----|----|--------------|-----------|
|    |    | X            |           |

Nota: En caso marque la opción no aplica, se adjuntará un sustento en PDF y no se registrará información en las siguientes preguntas.

B. ¿Cuáles son los logros alcanzados en el periodo a rendir?

LOS LOGROS ALCANZADOS SON EL 80% DE LO PROGRAMADO

C. ¿Qué Limitaciones han tenido en el periodo a rendir?

- MULTIPLICIDAD DE FUNCIONES DEL PERSONAL DE ENFERMERÍA
- PERIODIZACIÓN DE OTRAS ACTIVIDADES COMO: VACUNACIÓN POR COVID 19
- BRECHA DE RECURSOS HUMANO

D. ¿Qué Acciones han tomado respecto a las limitaciones?

- REORGANIZACIÓN DE LOS SERVICIOS DE ENFERMERÍA
- SENSIBILIZACIÓN A LA POBLACIÓN

E. ¿Cuáles son las recomendaciones para el siguiente periodo de gestión?

- INVOLUCRAR MÁS AL PERSONAL DE SALUD Y A LA POBLACIÓN FRENTE A LA IMPORTANCIA DE CAPTAR SINTOMÁTICOS RESPIRATORIOS.

**Detalle del cumplimiento del producto: SUPLEMENTACIÓN CON HIERRO**

A. ¿Se cumplió con los objetivos y metas programadas en el periodo a rendir?

| SI | NO | PARCIALMENTE | NO APLICA |
|----|----|--------------|-----------|
|    | X  |              |           |

Nota: En caso marque la opción no aplica, se adjuntará un sustento en PDF y no se registrará información en las siguientes preguntas.

B. ¿Cuáles son los logros alcanzados en el periodo a rendir?

A pesar de la pandemia por COVID 19, y de las limitaciones que originó en cuanto a la suplementación con hierro, en al Región Lambayeque se logro reducir la Anemia en 2.6 puntos porcentuales en el año 2021, paso de 38.3 % a 35.7%

C. ¿Qué Limitaciones han tenido en el periodo a rendir?

Falta del suplemento para su compra en el mercado

Falta de presupuesto para facilitar las compras

Personal de salud con comorbilidad

Brecha de recursos humanos para ejecutar la actividad

D. ¿Qué Acciones han tomado respecto a las limitaciones?

Contratación de 17 nutricionistas y contar con personal internado de Universidad

Redistribución de suplemento de hierro e insumos en los establecimientos de salud para realizar el dosaje de hemoglobina

Seguimiento de las actividades a nivel de GERESA y Redes

Solicitar modificatoria presupuestal para optimizar el presupuesto para logro de objetivos

Acciones comunicacionales y desparasitación mediante jornadas médicas con las condiciones requeridas.

E. ¿Cuáles son las recomendaciones para el siguiente periodo de gestión?

Disponer de mayor presupuesto para compra del sulfato ferroso e insumos para dosaje de hemoglobina

Continuar con la redistribución de insumos y suplemento de hierro para optimizar el gasto y evitar desabastecimiento en los establecimientos de salud.

Continuar educando a la población sobre todo a las madres de familia en acciones para evitar la anemia mediante la suplementación y consumo de alimentos ricos en hierro.

Continuar las acciones de desparasitación a la población y actividades comunicacionales.

#### **Detalle del cumplimiento del producto: TAMIZAJE CON INSPECCION VISUAL CON ACIDO ACETICO PARA DETECCION DE CANCER DE CUELLO UTERINO**

A. ¿Se cumplió con los objetivos y metas programadas en el periodo a rendir?

| SI | NO | PARCIALMENTE | NO APLICA |
|----|----|--------------|-----------|
| X  |    |              |           |

Nota: En caso marque la opción no aplica, se adjuntará un sustento en PDF y no se registrará información en las siguientes preguntas.

B. ¿Cuáles son los logros alcanzados en el periodo a rendir?

SE LOGRA ALCANZAR EL 98.3% EN EL CUMPLIMIENTO DEL INDICADOR

C. ¿Qué Limitaciones han tenido en el periodo a rendir?

PANDEMIA COVID 19

RECURSO HUMANO EN ASISTENCIA REMOTA

POCO PRESUPUESTO ASIGNADO AL CUMPLIMIENTO DEL INDICADOR

ERRORES EN EL LLENADO DEL HIS MINS

POCO DE RECURSO HUMANO ASIGNADO AL CUMPLIMIENTO DEL INDICADOR

POCOS AMBIENTES ASIGNADOS A SER CONSULTORIOS DIFERENCIADOS

D. ¿Qué Acciones han tomado respecto a las limitaciones?

ASISTENCIAS TECNICAS EN EL CORRECTO LLENADO DEL HIS MINS

CONFORMACION DE CONSULTORIOS DIFERENCIADOS

PROGRAMACION DE TURNOS PARA ACTIVIDAD DESTINADA AL CUMPLIMIENTO DEL INDICADOR

CREACION DEL PUNTO DE ATENCION DE DETECCION DEL CANCER

E. ¿Cuáles son las recomendaciones para el siguiente periodo de gestión?

ASIGNACION DE MAYOR PRESUPUESTO PARA EL CUMPLIMIENTO DEL INDICADOR

CREACION DE CONSULTORIOS DIFERENCIADOS

REFORZAR EL SEGUIMIENTO EN EL CORRECTO LLENADO E INGRESO A HIS MINS

CONTAR CON 1 DIGITADOR QUE EVALUE Y MONITOREE LAS ACTIVIDADES REGISTRADAS EN HIS MINS

CREACION DE PLAZAS PARA CONTRATACION DE RECURSO HUMANO INVOLUCRADO EN EL CUMPLIMIENTO DEL INDICADOR

**Detalle del cumplimiento del producto: TAMIZAJE CON PAPANICOLAOU PARA DETECCION DE CANCER DE CUELLO UTERINO**

A. ¿Se cumplió con los objetivos y metas programadas en el periodo a rendir?

| SI | NO | PARCIALMENTE | NO APLICA |
|----|----|--------------|-----------|
|    |    | X            |           |

Nota: En caso marque la opción no aplica, se adjuntará un sustento en PDF y no se registrará información en las siguientes preguntas.

B. ¿Cuáles son los logros alcanzados en el periodo a rendir?

MÁS DEL 50% ALCANZADO EN MUJERES TAMIZADAS CON PAPANICOLAOU PARA LA DETECCION DEL CANCER DE CUELLO UTERINO

C. ¿Qué Limitaciones han tenido en el periodo a rendir?

PANDEMIA COVID 19

RECURSO HUMANO EN ASISTENCIA REMOTA

POCO PRESUPUESTO ASIGNADO AL CUMPLIMIENTO DEL INDICADOR

ERRORES EN EL LLENADO DEL HIS MINS

POCO DE RECURSO HUMANO ASIGNADO AL CUMPLIMIENTO DEL INDICADOR

POCOS IPRESS CON AMBIENTES ASIGNADOS A SER CONSULTORIOS DIFERENCIADOS

POBLACION NO DESEA ACUDIR A LOS CENTROS DE SALUD POR TEMOR AL CONTAGIO COVID 19

D. ¿Qué Acciones han tomado respecto a las limitaciones?

ASISTENCIAS TECNICAS EN EL CORRECTO LLENADO DEL HIS MINS

CONFORMACION DE CONSULTORIOS DIFERENCIADOS

PROGRAMACION DE TURNOS PARA ACTIVIDAD DESTINADA AL CUMPLIMIENTO DEL INDICADOR

CREACION DEL PUNTO DE ATENCION DE DETECCION DEL CANCER

E. ¿Cuáles son las recomendaciones para el siguiente periodo de gestión?

ASIGNACION DE MAYOR PRESUPUESTO PARA EL CUMPLIMIENTO DEL INDICADOR

CREACION DE CONSULTORIOS DIFERENCIADOS

REFORZAR EL SEGUIMIENTO EN EL CORRECTO LLENADO E INGRESO A HIS MINS

CONTAR CON 1 DIGITADOR QUE EVALUE Y MONITOREE LAS ACTIVIDADES REGISTRADAS EN HIS MINS

CREACION DE PLAZAS PARA CONTRATACION DE RECURSO HUMANO INVOLUCRADO EN EL CUMPLIMIENTO DEL INDICADOR

**Detalle del cumplimiento del producto: TAMIZAJE EN MUJER CON EXAMEN CLINICO DE MAMA PARA DETECCION DE CANCER DE MAMA**

A. ¿Se cumplió con los objetivos y metas programadas en el periodo a rendir?

| SI | NO | PARCIALMENTE | NO APLICA |
|----|----|--------------|-----------|
|    |    | X            |           |

Nota: En caso marque la opción no aplica, se adjuntará un sustento en PDF y no se registrará información en las siguientes preguntas.

B. ¿Cuáles son los logros alcanzados en el periodo a rendir?

SE LOGRA UN ALCANCE DE MAS DEL 50% DE CUMPLIMIENTO DEL INDICADOR

C. ¿Qué Limitaciones han tenido en el periodo a rendir?

PANDEMIA COVID 19

RECURSO HUMANO EN ASISTENCIA REMOTA

POCO PRESUPUESTO ASIGNADO AL CUMPLIMIENTO DEL INDICADOR

ERRORES EN EL LLENADO DEL HIS MINS

POCO DE RECURSO HUMANO ASIGNADO AL CUMPLIMIENTO DEL INDICADOR

POCOS IPRESS CON AMBIENTES ASIGNADOS A SER CONSULTORIOS DIFERENCIADOS

POBLACION NO DESEA ACUDIR A LOS CENTROS DE SALUD POR TEMOR AL CONTAGIO COVID 19

D. ¿Qué Acciones han tomado respecto a las limitaciones?

ASISTENCIAS TECNICAS EN EL CORRECTO LLENADO DEL HIS MINS

CONFORMACION DE CONSULTORIOS DIFERENCIADOS

PROGRAMACION DE TURNOS PARA ACTIVIDAD DESTINADA AL CUMPLIMIENTO DEL INDICADOR

CREACION DEL PUNTO DE ATENCION DE DETECCION DEL CANCER

E. ¿Cuáles son las recomendaciones para el siguiente periodo de gestión?

ASIGNACION DE MAYOR PRESUPUESTO PARA EL CUMPLIMIENTO DEL INDICADOR

CREACION DE CONSULTORIOS DIFERENCIADOS

REFORZAR EL SEGUIMIENTO EN EL CORRECTO LLENADO E INGRESO A HIS MINS

CONTAR CON 1 DIGITADOR QUE EVALUE Y MONITOREE LAS ACTIVIDADES REGISTRADAS EN HIS MINS

CREACION DE PLAZAS PARA CONTRATACION DE RECURSO HUMANO INVOLUCRADO EN EL CUMPLIMIENTO DEL INDICADOR

CAPACITACIONES Y FORTALECIMIENTO EN LAS ACTIVIDADES REALIZADAS PARA EL CUMPLIMIENTO DEL INDICADOR

**Detalle del cumplimiento del producto: TAMIZAJE PARA DETECCION DE CANCER DE COLON Y RECTO**

A. ¿Se cumplió con los objetivos y metas programadas en el periodo a rendir?

| SI | NO | PARCIALMENTE | NO APLICA |
|----|----|--------------|-----------|
|    |    | X            |           |

Nota: En caso marque la opción no aplica, se adjuntará un sustento en PDF y no se registrará información en las siguientes preguntas.

B. ¿Cuáles son los logros alcanzados en el periodo a rendir?

CERCA DEL 4%

C. ¿Qué Limitaciones han tenido en el periodo a rendir?

EL INSUMO LLEGA A LA REGION EN LOS MESES DE NOVIEMBRE Y DICIEMBRE, LO CUAL DIFICULTÓ EL CUMPLIMIENTO DEL INDICADOR PANDEMIA COVID 19

RECURSO HUMANO EN ASISTENCIA REMOTA

POCO PRESUPUESTO ASIGNADO AL CUMPLIMIENTO DEL INDICADOR

ERRORES EN EL LLENADO DEL HIS MINSA

POCO DE RECURSO HUMANO ASIGNADO AL CUMPLIMIENTO DEL INDICADOR

POCOS IPRESS CON AMBIENTES ASIGNADOS A SER CONSULTORIOS DIFERENCIADOS

POBLACION NO DESEA ACUDIR A LOS CENTROS DE SALUD POR TEMOR AL CONTAGIO COVID 19

D. ¿Qué Acciones han tomado respecto a las limitaciones?

ASISTENCIAS TECNICAS EN EL CORRECTO LLENADO DEL HIS MINSA

CONFORMACION DE CONSULTORIOS DIFERENCIADOS

PROGRAMACION DE TURNOS PARA ACTIVIDAD DESTINADA AL CUMPLIMIENTO DEL INDICADOR

CREACION DEL PUNTO DE ATENCION DE DETECCION DEL CANCER

E. ¿Cuáles son las recomendaciones para el siguiente periodo de gestión?

ASIGNACION DE MAYOR PRESUPUESTO PARA EL CUMPLIMIENTO DEL INDICADOR

CREACION DE CONSULTORIOS DIFERENCIADOS

REFORZAR EL SEGUIMIENTO EN EL CORRECTO LLENADO E INGRESO A HIS MINSA

CONTAR CON 1 DIGITADOR QUE EVALUE Y MONITOREE LAS ACTIVIDADES REGISTRADAS EN HIS MINSA

CREACION DE PLAZAS PARA CONTRATACION DE RECURSO HUMANO INVOLUCRADO EN EL CUMPLIMIENTO DEL INDICADOR

**Detalle del cumplimiento del producto: PERSONA AUTORIZADA PARA CONDUCIR VEHICULOS AUTOMOTORES**

A. ¿Se cumplió con los objetivos y metas programadas en el periodo a rendir?

| SI | NO | PARCIALMENTE | NO APLICA |
|----|----|--------------|-----------|
| X  |    |              |           |

Nota: En caso marque la opción no aplica, se adjuntará un sustento en PDF y no se registrará información en las siguientes preguntas.

B. ¿Cuáles son los logros alcanzados en el periodo a rendir?

Se ha alcanzado el 99.84% de avance en la ejecución del gasto.

C. ¿Qué Limitaciones han tenido en el periodo a rendir?

Problemas con el abastecimiento de insumos para la emisión de licencias de conducir.

Dificultades para los mantenimientos periódicos de las impresoras

D. ¿Qué Acciones han tomado respecto a las limitaciones?

Se levantaron las observaciones en el procedimiento de selección para la adquisición de licencias, subsanándose las demoras en la entrega de licencias de conducir impresas.

Se contrató a la empresa con mejor servicio en el mantenimiento de las impresoras.

E. ¿Cuáles son las recomendaciones para el siguiente periodo de gestión?

Llevar el procedimiento para la adquisición de licencias de conducir de manera oportuna, de acuerdo al cronograma del plan anual de contrataciones, según las especificaciones técnicas del área usuaria.

**Detalle del cumplimiento del producto: SERVICIOS DE TRANSPORTE TERRESTRE Y COMPLEMENTARIOS FISCALIZADOS**

A. ¿Se cumplió con los objetivos y metas programadas en el periodo a rendir?

| SI | NO | PARCIALMENTE | NO APLICA |
|----|----|--------------|-----------|
|    |    | X            |           |

Nota: En caso marque la opción no aplica, se adjuntará un sustento en PDF y no se registrará información en las siguientes preguntas.

B. ¿Cuáles son los logros alcanzados en el periodo a rendir?

Se ha logrado el 95.26% de avance en la ejecución del gasto.

C. ¿Qué Limitaciones han tenido en el periodo a rendir?

Por encontrarnos en estado de emergencia sanitaria a raíz del covid-19, la asistencia de los fiscalizadores y las acciones de control de fiscalización fueron restringidas.

D. ¿Qué Acciones han tomado respecto a las limitaciones?

La obligación de los servidores a contar con el total de sus vacunas, implementación de los equipos de protección personal y la programación de acciones de fiscalización.

E. ¿Cuáles son las recomendaciones para el siguiente periodo de gestión?

Se debe asignar los medios necesarios para dotar al equipo de fiscalizadores de los equipos de protección personal necesarios, asignación de unidades vehiculares en optimas condiciones para el traslado en sus operativos, respetando el distanciamiento social.

**Detalle del cumplimiento del producto: INVERSIONES EN EJECUCION FISICA QUE SON CULMINADOS OPORTUNAMENTE PARA LA PROVION DE SERVICIOS EN CONDICIONES ADECUADOS A LA POBLACION**

A. ¿Se cumplió con los objetivos y metas programadas en el periodo a rendir?

| SI | NO | PARCIALMENTE | NO APLICA |
|----|----|--------------|-----------|
| X  |    |              |           |

Nota: En caso marque la opción no aplica, se adjuntará un sustento en PDF y no se registrará información en las siguientes preguntas.

B. ¿Cuáles son los logros alcanzados en el periodo a rendir?

A NIVEL NACIONAL EL GOBIERNO REGIONAL DE LAMBAYEQUE SE UBICA EN EL PUESTO DOS (02) DEL RANKING RESPECTO A SU EJECUCIÓN DE INVERSIONES DEL AÑO 2021, SEGÚN EL PORTAL DE TRANSPARENCIA DE LA CONSULTA AMIGABLE DEL MINISTERIO DE ECONOMÍA Y FINANZAS.

C. ¿Qué Limitaciones han tenido en el periodo a rendir?

DEBIDO A LOS INCREMENTOS DEL COVID-19 EN NUESTRA REGION, LAS OBRAS SE PARALIZARON POR AUSENCIA DE PERSONAL.

D. ¿Qué Acciones han tomado respecto a las limitaciones?

ELABORACIÓN DE PLANES PARA ENFRENTAR LA EMERGENCIA SANITARIA COVID-19 Y ESTRATEGIAS PARA QUE SE EJECUTE LO PLANIFICADO.

E. ¿Cuáles son las recomendaciones para el siguiente periodo de gestión?

PARA EL SIGUIENTE PERIODO SE HA PRIORIZADO EL SECTOR EDUCACION, BAJO LA MODALIDAD DE OBRAS POR CONTRATA.

**Detalle del cumplimiento del producto: INVERSIONES EN EXPEDIENTE TECNICO PARA LA EJECUCION DE SERVICIOS EN CONDICIONES ADECUADAS A LA POBLACION**

A. ¿Se cumplió con los objetivos y metas programadas en el periodo a rendir?



| SI | NO | PARCIALMENTE | NO APLICA |
|----|----|--------------|-----------|
| X  |    |              |           |

Nota: En caso marque la opción no aplica, se adjuntará un sustento en PDF y no se registrará información en las siguientes preguntas.

- B. ¿Cuáles son los logros alcanzados en el periodo a rendir?
- C. ¿Qué Limitaciones han tenido en el periodo a rendir?
- D. ¿Qué Acciones han tomado respecto a las limitaciones?
- E. ¿Cuáles son las recomendaciones para el siguiente periodo de gestión?

PROGRAMACIÓN SINCERADA, PARA CUMPLIR LOS TIEMPOS ESTABLECIDOS.

**Detalle del cumplimiento del producto: INVERSIONES EN PROCESO DE CONTRATACION PARA INICIAR SU EJECUCION EN CONDICIONES ADECUADAS EN BENEFICIO DE LA POBLACION**

- A. ¿Se cumplió con los objetivos y metas programadas en el periodo a rendir?

| SI | NO | PARCIALMENTE | NO APLICA |
|----|----|--------------|-----------|
| X  |    |              |           |

Nota: En caso marque la opción no aplica, se adjuntará un sustento en PDF y no se registrará información en las siguientes preguntas.

- B. ¿Cuáles son los logros alcanzados en el periodo a rendir?
- C. ¿Qué Limitaciones han tenido en el periodo a rendir?
- D. ¿Qué Acciones han tomado respecto a las limitaciones?
- E. ¿Cuáles son las recomendaciones para el siguiente periodo de gestión?

PROGRAMACIÓN SINCERADA, PARA CUMPLIR LOS TIEMPOS ESTABLECIDOS.

**Detalle del cumplimiento del producto: 3000013TAMIZAJE Y DIAGNOSTICO DE PACIENTES CON ERRORES REFRACTIVOS**

- A. ¿Se cumplió con los objetivos y metas programadas en el periodo a rendir?

| SI | NO | PARCIALMENTE | NO APLICA |
|----|----|--------------|-----------|
| X  |    |              |           |

Nota: En caso marque la opción no aplica, se adjuntará un sustento en PDF y no se registrará información en las siguientes preguntas.

B. ¿Cuáles son los logros alcanzados en el periodo a rendir?

Se logró ejecutar el 100% de su presupuesto asignado.

C. ¿Qué Limitaciones han tenido en el periodo a rendir?

No se logró ejecutar el 100% del avance físico.

D. ¿Qué Acciones han tomado respecto a las limitaciones?

Fortalecer las capacidades del personal especializado y técnico

E. ¿Cuáles son las recomendaciones para el siguiente periodo de gestión?

Fortalecer las capacidades del personal especializado y técnico

**Detalle del cumplimiento del producto: 3000016TRATAMIENTO Y CONTROL DE PERSONAS CON HIPERTENSION**

A. ¿Se cumplió con los objetivos y metas programadas en el periodo a rendir?

| SI | NO | PARCIALMENTE | NO APLICA |
|----|----|--------------|-----------|
| X  |    |              |           |

Nota: En caso marque la opción no aplica, se adjuntará un sustento en PDF y no se registrará información en las siguientes preguntas.

B. ¿Cuáles son los logros alcanzados en el periodo a rendir?

se logró ejecutar el 99.11% de su presupuesto asignado, y el 85% del alcance físico.

C. ¿Qué Limitaciones han tenido en el periodo a rendir?

Ninguno.

D. ¿Qué Acciones han tomado respecto a las limitaciones?

Ninguna.

E. ¿Cuáles son las recomendaciones para el siguiente periodo de gestión?

Mantener los procesos de seguimiento y verificación planteados.

**Detalle del cumplimiento del producto: 3000612 SINTOMATICOS RESPIRATORIOS CON DESPISTAJE DE TUBERCULOSIS**

A. ¿Se cumplió con los objetivos y metas programadas en el periodo a rendir?

| SI | NO | PARCIALMENTE | NO APLICA |
|----|----|--------------|-----------|
| X  |    |              |           |

Nota: En caso marque la opción no aplica, se adjuntará un sustento en PDF y no se registrará información en las siguientes preguntas.

B. ¿Cuáles son los logros alcanzados en el periodo a rendir?

se logró ejecutar el 99.28% presupuestalmente, y su avance físico fue de 97.5%.

C. ¿Qué Limitaciones han tenido en el periodo a rendir?

Sensibilizar a la población

D. ¿Qué Acciones han tomado respecto a las limitaciones?

Hacer seguimiento y verificar información de casos.

E. ¿Cuáles son las recomendaciones para el siguiente periodo de gestión?

Mantener acciones realizadas

**Detalle del cumplimiento del producto: 3000672PERSONA QUE ACCEDE A ESTABLECIMIENT O DE SALUD Y RECIBE TRATAMIENTO OPORTUNO PARA TUBERCULOSIS Y SUS COMPLICACIONES**

A. ¿Se cumplió con los objetivos y metas programadas en el periodo a rendir?

| SI | NO | PARCIALMENTE | NO APLICA |
|----|----|--------------|-----------|
| X  |    |              |           |

Nota: En caso marque la opción no aplica, se adjuntará un sustento en PDF y no se registrará información en las siguientes preguntas.

B. ¿Cuáles son los logros alcanzados en el periodo a rendir?

Se logró ejecutar el 100% de presupuesto asignado

C. ¿Qué Limitaciones han tenido en el periodo a rendir?

se atendió el 50% de la meta física programada

D. ¿Qué Acciones han tomado respecto a las limitaciones?

Mejorar la eficiencia

E. ¿Cuáles son las recomendaciones para el siguiente periodo de gestión?

Implementar acciones de seguimiento

**Detalle del cumplimiento del producto: 3000699 POBLACION CON PROBLEMAS PSICOSOCIALES QUE RECIBEN ATENCION OPORTUNA Y DE CALIDAD**

A. ¿Se cumplió con los objetivos y metas programadas en el periodo a rendir?

| SI | NO | PARCIALMENTE | NO APLICA |
|----|----|--------------|-----------|
| X  |    |              |           |

Nota: En caso marque la opción no aplica, se adjuntará un sustento en PDF y no se registrará información en las siguientes preguntas.

B. ¿Cuáles son los logros alcanzados en el periodo a rendir?

se logró la ejecución del 100% de presupuesto, y el 73.20% de la ejecución física

C. ¿Qué Limitaciones han tenido en el periodo a rendir?

Ninguna

D. ¿Qué Acciones han tomado respecto a las limitaciones?

.

E. ¿Cuáles son las recomendaciones para el siguiente periodo de gestión?

Gestionar recursos para mantener las acciones implementadas y alcanzar mayor ejecución física.

**Detalle del cumplimiento del producto: 3000876 ATENCION DE ENFERMEDADES DIARREICAS AGUDAS E INFECCIONES RESPIRATORIAS AGUDAS**

A. ¿Se cumplió con los objetivos y metas programadas en el periodo a rendir?

| SI | NO | PARCIALMENTE | NO APLICA |
|----|----|--------------|-----------|
| X  |    |              |           |

Nota: En caso marque la opción no aplica, se adjuntará un sustento en PDF y no se registrará información en las siguientes preguntas.

B. ¿Cuáles son los logros alcanzados en el periodo a rendir?

Se ejecutó el 99% de su presupuesto asignado y 87.28% de su ejecución física.

C. ¿Qué Limitaciones han tenido en el periodo a rendir?

Limitaciones presupuestales

D. ¿Qué Acciones han tomado respecto a las limitaciones?

Acciones a mejorar la eficiencia en uso de recursos

E. ¿Cuáles son las recomendaciones para el siguiente periodo de gestión?

Gestionar recursos.

**Detalle del cumplimiento del producto: 3000877 ATENCION DE ENFERMEDADES DIARREICAS AGUDAS E INFECCIONES RESPIRATORIAS AGUDAS CON COMPLICACIONES**

A. ¿Se cumplió con los objetivos y metas programadas en el periodo a rendir?

| SI | NO | PARCIALMENTE | NO APLICA |
|----|----|--------------|-----------|
| X  |    |              |           |

Nota: En caso marque la opción no aplica, se adjuntará un sustento en PDF y no se registrará información en las siguientes preguntas.

B. ¿Cuáles son los logros alcanzados en el periodo a rendir?

Se ejecutó el 94.82% de su presupuesto, y el avance físico fue de 98.46%

C. ¿Qué Limitaciones han tenido en el periodo a rendir?

Ninguna

D. ¿Qué Acciones han tomado respecto a las limitaciones?

Ninguna

E. ¿Cuáles son las recomendaciones para el siguiente periodo de gestión?

Mantener acciones implementadas

**Detalle del cumplimiento del producto: 3033172 ATENCION PRENATAL REENFOCADA**

A. ¿Se cumplió con los objetivos y metas programadas en el periodo a rendir?

| SI | NO | PARCIALMENTE | NO APLICA |
|----|----|--------------|-----------|
| X  |    |              |           |

Nota: En caso marque la opción no aplica, se adjuntará un sustento en PDF y no se registrará información en las siguientes preguntas.

B. ¿Cuáles son los logros alcanzados en el periodo a rendir?

Se logró ejecutar el 100% de su presupuesto y 99.42% de su programación física

C. ¿Qué Limitaciones han tenido en el periodo a rendir?

Ninguna

D. ¿Qué Acciones han tomado respecto a las limitaciones?

Ninguna

E. ¿Cuáles son las recomendaciones para el siguiente periodo de gestión?

Mantener acciones de sensibilización a gestantes y personal involucrado.

**Detalle del cumplimiento del producto: 3033295ATENCION DEL PARTO NORMAL**

A. ¿Se cumplió con los objetivos y metas programadas en el periodo a rendir?

| SI | NO | PARCIALMENTE | NO APLICA |
|----|----|--------------|-----------|
| X  |    |              |           |

Nota: En caso marque la opción no aplica, se adjuntará un sustento en PDF y no se registrará información en las siguientes preguntas.

B. ¿Cuáles son los logros alcanzados en el periodo a rendir?

Se ejecutó el 100% de su presupuesto y se alcanzó el 99.88% de ejecución física.

C. ¿Qué Limitaciones han tenido en el periodo a rendir?

Ninguna

D. ¿Qué Acciones han tomado respecto a las limitaciones?

Ninguna

E. ¿Cuáles son las recomendaciones para el siguiente periodo de gestión?

Mantener acciones implementadas

**Detalle del cumplimiento del producto: 3033297ATENCION DEL PARTO COMPLICADO QUIRURGICO**

A. ¿Se cumplió con los objetivos y metas programadas en el periodo a rendir?

| SI | NO | PARCIALMENTE | NO APLICA |
|----|----|--------------|-----------|
| X  |    |              |           |

Nota: En caso marque la opción no aplica, se adjuntará un sustento en PDF y no se registrará información en las siguientes preguntas.

B. ¿Cuáles son los logros alcanzados en el periodo a rendir?

Se logró ejecutar el 100%del presupuesto asignado y el 73.56% de ejecución física.

C. ¿Qué Limitaciones han tenido en el periodo a rendir?

Limitaciones presupuestales

D. ¿Qué Acciones han tomado respecto a las limitaciones?

Gestionar recursos

E. ¿Cuáles son las recomendaciones para el siguiente periodo de gestión?

Gestionar mayor asignación de recursos.

**Detalle del cumplimiento del producto: 3033305ATENCION DEL RECIEN NACIDO NORMAL**

A. ¿Se cumplió con los objetivos y metas programadas en el periodo a rendir?

| SI | NO | PARCIALMENTE | NO APLICA |
|----|----|--------------|-----------|
| X  |    |              |           |

Nota: En caso marque la opción no aplica, se adjuntará un sustento en PDF y no se registrará información en las siguientes preguntas.

B. ¿Cuáles son los logros alcanzados en el periodo a rendir?

Se alcanzó a ejecutar el 95.24% de su presupuesto y el 99.88% de ejecución física

C. ¿Qué Limitaciones han tenido en el periodo a rendir?

Ambientes inadecuados para atención en el servicio de neonatología, así como insuficiente equipamiento.

D. ¿Qué Acciones han tomado respecto a las limitaciones?

Gestionar recursos

E. ¿Cuáles son las recomendaciones para el siguiente periodo de gestión?

Mantener acciones implementadas

**Detalle del cumplimiento del producto: 3043968 POBLACION CON INFECCIONES DE TRANSMISION SEXUAL RECIBEN TRATAMIENTO SEGÚN GUIAS CLINICAS**

A. ¿Se cumplió con los objetivos y metas programadas en el periodo a rendir?

| SI | NO | PARCIALMENTE | NO APLICA |
|----|----|--------------|-----------|
| X  |    |              |           |

Nota: En caso marque la opción no aplica, se adjuntará un sustento en PDF y no se registrará información en las siguientes preguntas.

B. ¿Cuáles son los logros alcanzados en el periodo a rendir?

Se alcanzó a ejecutar el 99.7 de su presupuesto, logrando atender a 111 pacientes ( 100.91%)

C. ¿Qué Limitaciones han tenido en el periodo a rendir?

Ninguna

D. ¿Qué Acciones han tomado respecto a las limitaciones?

Ninguna

E. ¿Cuáles son las recomendaciones para el siguiente periodo de gestión?

Mantener acciones implementadas

**Detalle del cumplimiento del producto: 3043969 PERSONAS DIAGNOSTICADAS CON VIH/SIDA QUE ACUDEN A LOS SERVICIOS Y RECIBEN ATENCIÓN INTEGRAL**

A. ¿Se cumplió con los objetivos y metas programadas en el periodo a rendir?

| SI | NO | PARCIALMENTE | NO APLICA |
|----|----|--------------|-----------|
| X  |    |              |           |

Nota: En caso marque la opción no aplica, se adjuntará un sustento en PDF y no se registrará información en las siguientes preguntas.



B. ¿Cuáles son los logros alcanzados en el periodo a rendir?

Se logró ejecutar el 100% de su presupuesto, y el 50% del ejecución física

C. ¿Qué Limitaciones han tenido en el periodo a rendir?

Acceso a la población

D. ¿Qué Acciones han tomado respecto a las limitaciones?

Mejorar acciones de sensibilización

E. ¿Cuáles son las recomendaciones para el siguiente periodo de gestión?

Mejorar estrategias de sensibilización

**Detalle del cumplimiento del producto: 3043984 DIAGNOSTICO Y TRATAMIENTO DE CASOS DE ENFERMEDADES ZOOTICAS**

A. ¿Se cumplió con los objetivos y metas programadas en el periodo a rendir?

| SI | NO | PARCIALMENTE | NO APLICA |
|----|----|--------------|-----------|
| X  |    |              |           |

Nota: En caso marque la opción no aplica, se adjuntará un sustento en PDF y no se registrará información en las siguientes preguntas.

B. ¿Cuáles son los logros alcanzados en el periodo a rendir?

Se logró ejecutar el 99% de su presupuesto y el 59.49% de su ejecución física.

C. ¿Qué Limitaciones han tenido en el periodo a rendir?

Ninguno

D. ¿Qué Acciones han tomado respecto a las limitaciones?

.

E. ¿Cuáles son las recomendaciones para el siguiente periodo de gestión?

Mantener acciones implementadas

**Detalle del cumplimiento del producto: ATENCION DE LA EMERGENCIA O URGENCIA EN ESTABLECIMIENT O DE SALUD**

A. ¿Se cumplió con los objetivos y metas programadas en el periodo a rendir?

| SI | NO | PARCIALMENTE | NO APLICA |
|----|----|--------------|-----------|
| X  |    |              |           |

Nota: En caso marque la opción no aplica, se adjuntará un sustento en PDF y no se registrará información en las siguientes preguntas.

B. ¿Cuáles son los logros alcanzados en el periodo a rendir?

Se logró ejecutar el presupuesto al 97.84%. En cuanto a los procesos, se mejoró la asignación de personal y el monitoreo para garantizar una adecuada atención.

C. ¿Qué Limitaciones han tenido en el periodo a rendir?

Personal reducido, insuficientes ambulancias y equipos biomédicos.

D. ¿Qué Acciones han tomado respecto a las limitaciones?

mejorar la asignación de guardias y gestionar recursos para adquisición de equipos.

E. ¿Cuáles son las recomendaciones para el siguiente periodo de gestión?

Mantener las acciones iniciadas.

#### Detalle del cumplimiento del producto: NIÑOS CON VACUNA COMPLETA (3033254)

A. ¿Se cumplió con los objetivos y metas programadas en el periodo a rendir?

| SI | NO | PARCIALMENTE | NO APLICA |
|----|----|--------------|-----------|
| X  |    |              |           |

Nota: En caso marque la opción no aplica, se adjuntará un sustento en PDF y no se registrará información en las siguientes preguntas.

B. ¿Cuáles son los logros alcanzados en el periodo a rendir?

Se alcanzó a ejecutar el 100% presupuestalmente, y el avance físico supero el 75%.

C. ¿Qué Limitaciones han tenido en el periodo a rendir?

Alcance en la población.

D. ¿Qué Acciones han tomado respecto a las limitaciones?

Sensibilizar a los padres.

E. ¿Cuáles son las recomendaciones para el siguiente periodo de gestión?

Implementar programas de sensibilización.

**Detalle del cumplimiento del producto: ATENCION DE LA GESTANTE CON COMPLICACIONES Y ATENCION DEL RECIEN NACIDO CON COMPLICACIONES**

A. ¿Se cumplió con los objetivos y metas programadas en el periodo a rendir?

| SI | NO | PARCIALMENTE | NO APLICA |
|----|----|--------------|-----------|
| X  |    |              |           |

Nota: En caso marque la opción no aplica, se adjuntará un sustento en PDF y no se registrará información en las siguientes preguntas.

B. ¿Cuáles son los logros alcanzados en el periodo a rendir?

Se realizaron actividades de capacitacion referido a la atención de emergencias obstétricas y neonatales, plan dirigido al personal asistencial para garantizar la atención de calidad.

Se establecieron estrategias de difusión comunicacionales de sensibilización sobre atención de emergencias obstétricas y neonatales.

Se capacito al personal que se va rotar para que desempeñen funciones en logística. Así mismo respecto al cumplimiento de la entrega de cargo en plazo máximo de 3 días bajo responsabilidad.

Se estableció los flujograma a seguir de la referencia y contra referencia institucional, considerados los tópicos de emergencia.

C. ¿Qué Limitaciones han tenido en el periodo a rendir?

se establecio las brechas de recurso humano, pero persiste, al no poder contratar personal por no contar con disponibilidad presupuestal

D. ¿Qué Acciones han tomado respecto a las limitaciones?

La division de administracion procedio a la toma de decisiones para cubrir la brecha existente en forma temporal.

E. ¿Cuáles son las recomendaciones para el siguiente periodo de gestión?

Establecer e identificar la necesidad de recurso humano en Gineco obstetricia que permita a la Division de Administracion poder contratar de acuerdo a la disponibilidad presupuestal

**Detalle del cumplimiento del producto: NIÑO CON VACUNA COMPLETA**

A. ¿Se cumplió con los objetivos y metas programadas en el periodo a rendir?

| SI | NO | PARCIALMENTE | NO APLICA |
|----|----|--------------|-----------|
|----|----|--------------|-----------|

|   |  |  |  |
|---|--|--|--|
| X |  |  |  |
|---|--|--|--|

Nota: En caso marque la opción no aplica, se adjuntará un sustento en PDF y no se registrará información en las siguientes preguntas.

B. ¿Cuáles son los logros alcanzados en el periodo a rendir?

- Se cubrió la brecha de personal existente.
- Se brindo capacitacion a padres y cuidadores sobre la importancia de vacunas y cumplimiento de calendario segun edad.
- Control de movimiento de biologicos.
- Se logró tener nuevos equipos de la cadena de frio.
- Se brindo capacitacion a los servidores sobre manejo adecuado de cadena de frio.
- Trabajo de sensibilizacion sobre la vacunacion gratuita.

C. ¿Qué Limitaciones han tenido en el periodo a rendir?

- Problemas en las entregas de pecosas por parte de GEresa en forma oportuna.

D. ¿Qué Acciones han tomado respecto a las limitaciones?

- Mayor coordinacion con Geres de parte de las areas involucradas como farmacia

E. ¿Cuáles son las recomendaciones para el siguiente periodo de gestión?

planificacion periodica de la entrega oportuna para poder informar en el aplicativo

#### Detalle del cumplimiento del producto: PREVENCIÓN Y CONTROL DEL CÁNCER

A. ¿Se cumplió con los objetivos y metas programadas en el periodo a rendir?

| SI | NO | PARCIALMENTE | NO APLICA |
|----|----|--------------|-----------|
| X  |    |              |           |

Nota: En caso marque la opción no aplica, se adjuntará un sustento en PDF y no se registrará información en las siguientes preguntas.

B. ¿Cuáles son los logros alcanzados en el periodo a rendir?

- Se verificó la ejecucion, procesamiento y resultado oportuno de los pacientes atendidos con diagnostico oncologico.
- Se verificó el ingreso de material e insumos en almacen buscando el logro de la atencion de pacientes en forma oportuna.
- Se realizaron actividade de capacitacion referido al diagnostico y tratamiento oportuno del cancerde mama, cuello uterino, estomago, prostata, piel, pulmon, leucemia, linfoma, higado, colon y recto en el departamento de oncologia.

-Supervision de turnos realizados por el personal que atiende el servicio de oncologia.

supervision de ingreso de material e insumos en almacen.

-Se realizo actividades educativas a la poblacion referido a la prevencion y control del cancer.

C. ¿Qué Limitaciones han tenido en el periodo a rendir?

-Se malogro el mamografo que brinda servicios de diagnostico por imagenes para determinar el numero de pacientes atendidos, de igual forma el tomografo.

D. ¿Qué Acciones han tomado respecto a las limitaciones?

-Se decidió realizar el procedimiento para la compra del repuesto del mamografo malogrado, y gestionar para conseguir el presupuesto para la compra del repuesto del tomografo..

E. ¿Cuáles son las recomendaciones para el siguiente periodo de gestión?

Hacer seguimiento y gestionar para que se ponga en operatividad los equipos malogrados

**Detalle del cumplimiento del producto: REDUCCION DE LA VULNERABILIDAD Y ATENCIÓN DE EMERGENCIAS POR DESASTRES/ REDUCCIÓN DE LA MORTALIDAD POR EMERGENCIAS Y URGENCIAS MÉDICAS**

A. ¿Se cumplió con los objetivos y metas programadas en el periodo a rendir?

| SI | NO | PARCIALMENTE | NO APLICA |
|----|----|--------------|-----------|
| X  |    |              |           |

Nota: En caso marque la opción no aplica, se adjuntará un sustento en PDF y no se registrará información en las siguientes preguntas.

B. ¿Cuáles son los logros alcanzados en el periodo a rendir?

Se superviso la realizacion y presentacion del del Informe del índice de seguridad hospitalario, por lo que se cumplio en su totalidad.

Se superviso los mantenimientos ejecutados en el PP.

Se contrató un profesional Ingeniero Civil, para poder viabilizar tecnicamente los mantenimientos en el hospital referidos al PP.

Se superviso los reportes de las atenciones de prioridades III y IV del Servicio de Emergencia.

Verificación de equipos de protección personal adecuado a través de fichas de verificación, además de materiales e insumos necesarios.

Verificar la ejecución de los turnos realizados según programación para el cumplimiento de las actividades programadas del servicio de de emergencia y UCI, programado vs ejecutado

Se han realizado obras de mantenimiento como impermeabilizacion del techo de centro quirurgico, cambio de piso en el servicio de pediatría, mantenimiento de una cama UCI

C. ¿Qué Limitaciones han tenido en el periodo a rendir?

Se han realizado obras de mantenimiento sin tomar en cuenta el plan de prevencion y reduccion del riesgo, en razon del trabajo en funcion a prioridades en base a lo que se ha presentado como ha necesidades urgentes solicitadas. asi mismo, se un retardo de los TDR, lo que no permite solicitar a tiempo presupuesto para mejorar las facencias que cuenta nuestra institucion.

D. ¿Qué Acciones han tomado respecto a las limitaciones?

Coordinacion para que en el proximo año el plan de mantenimiento sea tomado en cuenta en la elaboracion del plan de prevencion y reduccion de riesgo.

E. ¿Cuáles son las recomendaciones para el siguiente periodo de gestión?

Realizar el el plan de mantenimiento institucional en base al plan de prevencion y reduccion de riesgo y realizar a tiempo las obras con el presupuesto asignado.

#### Detalle del cumplimiento del producto: TB/VIH/SIDA

A. ¿Se cumplió con los objetivos y metas programadas en el periodo a rendir?

| SI | NO | PARCIALMENTE | NO APLICA |
|----|----|--------------|-----------|
| X  |    |              |           |

Nota: En caso marque la opción no aplica, se adjuntará un sustento en PDF y no se registrará información en las siguientes preguntas.

B. ¿Cuáles son los logros alcanzados en el periodo a rendir?

Se realizo supervision y control del movimiento de materiales e insumos en el modulo de almacen SIGA ML.

Se realizaron actividades de capacitacion respecto al control de infecciones respiratorias: tuberculosis.

-Se cubrio brechas de personal de salud para la atencion integral de personas afectadas con tuberculosis.

-Se ralizaron estrategicas de difusion comunicacionales de sensibilizacion sobre el control de infeccioens respiratorias: tuberculosis.

C. ¿Qué Limitaciones han tenido en el periodo a rendir?

Hubo recortes de presupuesto para el siguiente año 2022

D. ¿Qué Acciones han tomado respecto a las limitaciones?

se realizo los tramites administrativos para la obtencion presupuestaria de los productos priorizados y estos no se vean afectados

E. ¿Cuáles son las recomendaciones para el siguiente periodo de gestión?

Realizar los tramites administrativos necesarios para garantizar la programacion financiera de los productos priorizados para cumplir con las metas establecidas

### Detalle del cumplimiento del producto: ATENCIÓN DE MEDICAMENTOS Y PRODUCTOS FARMACÉUTICOS

A. ¿Se cumplió con los objetivos y metas programadas en el periodo a rendir?

| SI | NO | PARCIALMENTE | NO APLICA |
|----|----|--------------|-----------|
|    |    | X            |           |

Nota: En caso marque la opción no aplica, se adjuntará un sustento en PDF y no se registrará información en las siguientes preguntas.

B. ¿Cuáles son los logros alcanzados en el periodo a rendir?

Cumplimiento parcial.

C. ¿Qué Limitaciones han tenido en el periodo a rendir?

Emergencia Sanitaria COVID-19

D. ¿Qué Acciones han tomado respecto a las limitaciones?

Abastecimiento de medicamentos

E. ¿Cuáles son las recomendaciones para el siguiente periodo de gestión?

Abastecimiento de farmacia según indicadores solicitados y necesidad

### Detalle del cumplimiento del producto: CONTROL Y PREVENCIÓN EN SALUD MENTAL

A. ¿Se cumplió con los objetivos y metas programadas en el periodo a rendir?

| SI | NO | PARCIALMENTE | NO APLICA |
|----|----|--------------|-----------|
|    |    | X            |           |

Nota: En caso marque la opción no aplica, se adjuntará un sustento en PDF y no se registrará información en las siguientes preguntas.

B. ¿Cuáles son los logros alcanzados en el periodo a rendir?

Cumplimiento parcial

C. ¿Qué Limitaciones han tenido en el periodo a rendir?

Emergencia Sanitaria COVID-19

D. ¿Qué Acciones han tomado respecto a las limitaciones?

Atención de casos complicados con reapertura parcial

E. ¿Cuáles son las recomendaciones para el siguiente periodo de gestión?

Reapertura de atenciones para control y seguimiento de casos complicados

**Detalle del cumplimiento del producto: ENFERMEDADES METAXENICAS Y ZONOSIS**

A. ¿Se cumplió con los objetivos y metas programadas en el periodo a rendir?

| SI | NO | PARCIALMENTE | NO APLICA |
|----|----|--------------|-----------|
|    |    | X            |           |

Nota: En caso marque la opción no aplica, se adjuntará un sustento en PDF y no se registrará información en las siguientes preguntas.

B. ¿Cuáles son los logros alcanzados en el periodo a rendir?

Cumplimiento Parcial.

C. ¿Qué Limitaciones han tenido en el periodo a rendir?

Emergencia Sanitaria COVID-19.

D. ¿Qué Acciones han tomado respecto a las limitaciones?

Reapertura parcial de casos complicados

E. ¿Cuáles son las recomendaciones para el siguiente periodo de gestión?

Seguimiento y control de atenciones

**Detalle del cumplimiento del producto: ENFERMEDADES NO TRANSMISIBLES**

A. ¿Se cumplió con los objetivos y metas programadas en el periodo a rendir?

| SI | NO | PARCIALMENTE | NO APLICA |
|----|----|--------------|-----------|
|    |    | X            |           |

Nota: En caso marque la opción no aplica, se adjuntará un sustento en PDF y no se registrará información en las siguientes preguntas.

B. ¿Cuáles son los logros alcanzados en el periodo a rendir?



Cumplimiento Parcial.

C. ¿Qué Limitaciones han tenido en el periodo a rendir?

Emergencia Sanitaria COVID-19.

D. ¿Qué Acciones han tomado respecto a las limitaciones?

reapertura parcial de casos complicados

E. ¿Cuáles son las recomendaciones para el siguiente periodo de gestión?

Seguimiento y control de casos complicados

**Detalle del cumplimiento del producto: NIÑOS CON VACUNA COMPLETA**

A. ¿Se cumplió con los objetivos y metas programadas en el periodo a rendir?

| SI | NO | PARCIALMENTE | NO APLICA |
|----|----|--------------|-----------|
|    |    | X            |           |

Nota: En caso marque la opción no aplica, se adjuntará un sustento en PDF y no se registrará información en las siguientes preguntas.

B. ¿Cuáles son los logros alcanzados en el periodo a rendir?

Cumplimiento parcial

C. ¿Qué Limitaciones han tenido en el periodo a rendir?

Emergencia Sanitaria COVID-19

D. ¿Qué Acciones han tomado respecto a las limitaciones?

Continuidad de atenciones, con baja captación por ser Hospital COVID-19.

E. ¿Cuáles son las recomendaciones para el siguiente periodo de gestión?

Dada la disminución de pacientes con diagnóstico COVID-19, se ha reaberturado para generar una mayor captación de pacientes.

**Detalle del cumplimiento del producto: PREVENCIÓN Y CONTROL DEL CÁNCER**

A. ¿Se cumplió con los objetivos y metas programadas en el periodo a rendir?

| SI | NO | PARCIALMENTE | NO APLICA |
|----|----|--------------|-----------|
|    |    | X            |           |

Nota: En caso marque la opción no aplica, se adjuntará un sustento en PDF y no se registrará información en las siguientes preguntas.

B. ¿Cuáles son los logros alcanzados en el periodo a rendir?

Cumplimiento parcial.

C. ¿Qué Limitaciones han tenido en el periodo a rendir?

Emergencia Sanitaria COVID-19.

D. ¿Qué Acciones han tomado respecto a las limitaciones?

atencion de casos complicados con reapertura parcial

E. ¿Cuáles son las recomendaciones para el siguiente periodo de gestión?

reapertura de atenciones para control y seguimiento de casos complicados

#### Detalle del cumplimiento del producto: PREVENCIÓN Y MANEJO DE CONDICIONES SECUNDARIAS DE SALUD EN PERSONAS

A. ¿Se cumplió con los objetivos y metas programadas en el periodo a rendir?

| SI | NO | PARCIALMENTE | NO APLICA |
|----|----|--------------|-----------|
|    |    | X            |           |

Nota: En caso marque la opción no aplica, se adjuntará un sustento en PDF y no se registrará información en las siguientes preguntas.

B. ¿Cuáles son los logros alcanzados en el periodo a rendir?

Cumplimiento parcial.

C. ¿Qué Limitaciones han tenido en el periodo a rendir?

Emergencia Sanitaria COVID-19.

D. ¿Qué Acciones han tomado respecto a las limitaciones?

Atención de casos complicados por reapertura parcial

E. ¿Cuáles son las recomendaciones para el siguiente periodo de gestión?

Reapertura para atención de control y seguimiento de casos complicados

**Detalle del cumplimiento del producto: REDUCCIÓN DE LA MORTALIDAD POR EMERGENCIA Y URGENCIAS MÉDICAS**

A. ¿Se cumplió con los objetivos y metas programadas en el periodo a rendir?

| SI | NO | PARCIALMENTE | NO APLICA |
|----|----|--------------|-----------|
|    |    | X            |           |

Nota: En caso marque la opción no aplica, se adjuntará un sustento en PDF y no se registrará información en las siguientes preguntas.

B. ¿Cuáles son los logros alcanzados en el periodo a rendir?

Cumplimiento parcial.

C. ¿Qué Limitaciones han tenido en el periodo a rendir?

Emergencia Sanitaria COVID-19.

D. ¿Qué Acciones han tomado respecto a las limitaciones?

Implementación de Áreas de emergencia y áreas críticas

E. ¿Cuáles son las recomendaciones para el siguiente periodo de gestión?

Atención oportuna y eficiente de emergencia y urgencias médicas

**Detalle del cumplimiento del producto: REDUCCIÓN DE LA VULNERABILIDAD Y ATENCIÓN DE EMERGENCIAS POR DESASTRES**

A. ¿Se cumplió con los objetivos y metas programadas en el periodo a rendir?

| SI | NO | PARCIALMENTE | NO APLICA |
|----|----|--------------|-----------|
|    |    | X            |           |

Nota: En caso marque la opción no aplica, se adjuntará un sustento en PDF y no se registrará información en las siguientes preguntas.

B. ¿Cuáles son los logros alcanzados en el periodo a rendir?

Cumplimiento parcial.

C. ¿Qué Limitaciones han tenido en el periodo a rendir?

Emergencia Sanitaria COVID-19.

D. ¿Qué Acciones han tomado respecto a las limitaciones?

reapertura parcial de atenciones

E. ¿Cuáles son las recomendaciones para el siguiente periodo de gestión?

Implementación de emergencias y áreas críticas

**Detalle del cumplimiento del producto: SALUD MATERNO NEONATAL**

A. ¿Se cumplió con los objetivos y metas programadas en el periodo a rendir?

| SI | NO | PARCIALMENTE | NO APLICA |
|----|----|--------------|-----------|
|    |    | X            |           |

Nota: En caso marque la opción no aplica, se adjuntará un sustento en PDF y no se registrará información en las siguientes preguntas.

B. ¿Cuáles son los logros alcanzados en el periodo a rendir?

Cumplimiento Parcial

C. ¿Qué Limitaciones han tenido en el periodo a rendir?

Emergencia Sanitaria COVID-19.

D. ¿Qué Acciones han tomado respecto a las limitaciones?

Coordinación con los demás hospitales para atención oportuna

E. ¿Cuáles son las recomendaciones para el siguiente periodo de gestión?

Atención oportuna de casos complicados.

**Detalle del cumplimiento del producto: TBC/VIH/SIDA**

A. ¿Se cumplió con los objetivos y metas programadas en el periodo a rendir?

| SI | NO | PARCIALMENTE | NO APLICA |
|----|----|--------------|-----------|
|    |    | X            |           |

Nota: En caso marque la opción no aplica, se adjuntará un sustento en PDF y no se registrará información en las siguientes preguntas.

B. ¿Cuáles son los logros alcanzados en el periodo a rendir?

Cumplimiento parcial.

C. ¿Qué Limitaciones han tenido en el periodo a rendir?

Emergencia Sanitaria COVID-19.

D. ¿Qué Acciones han tomado respecto a las limitaciones?

Atención de casos complicados con reapertura parcial

E. ¿Cuáles son las recomendaciones para el siguiente periodo de gestión?

Reapertura de atenciones para control, y seguimiento de casos complicados.

**Detalle del cumplimiento del producto: PROGRAMA DE FORTALECIMIENTO DE CAPACIDADES A POBLACIONES IMPACTADAS POR LOS PROYECTOS DE IRRIGACIÓN**

A. ¿Se cumplió con los objetivos y metas programadas en el periodo a rendir?

| SI | NO | PARCIALMENTE | NO APLICA |
|----|----|--------------|-----------|
| X  |    |              |           |

Nota: En caso marque la opción no aplica, se adjuntará un sustento en PDF y no se registrará información en las siguientes preguntas.

B. ¿Cuáles son los logros alcanzados en el periodo a rendir?

Se logró un avance físico de 84.10%, el mismo que consistió en lo siguiente:

- Se efectuaron reuniones de coordinación con funcionarios del Programa Nuestras Ciudades del Ministerio de Vivienda y el Alcalde de la Municipalidad Distrital de Olmos, para la firma del Convenio Marco MVCS-GRL-MDO.
- Respecto al Contrato de Fideicomiso de la Nueva Ciudad de Olmos se sostuvieron reuniones de coordinación con funcionarios del Programa Nuestras Ciudades del Ministerio de Vivienda, para la firma de la Segunda Adenda del Convenio del Fideicomiso (Convenio 071-2016-VIVIENDA).
- En relación al concurso de Público de Macrolotes de la Nueva Ciudad se realizaron coordinaciones con el Programa Nuestras Ciudades ¿ MVCS y con funcionarios del Fondo Mi Vivienda (Lima). Para lo cual se requiere; información técnica financiera para el concurso de los macrolotes.
- Culminación de la elaboración de los siguientes Expedientes Técnicos ¿Mejoramiento de la Línea de Distribución de Agua de Riego Bloque II - Valle Viejo de Olmos- Distrito y Provincia de Lambayeque¿, ¿Mejoramiento de la Línea de Distribución de Agua de Riego Bloque IV - Valle Viejo de Olmos- Distrito y Provincia de

Lambayeque y el Mejoramiento de 01 Pase Peatonal Provisional en el Rio Olmos Km 22+00 Sector El Molino - Distrito y Provincia de Lambayeque.

- Culminación de la elaboración de Liquidación Técnica Financiera de la obra el Mejoramiento de 01 Pase Peatonal Provisional en el Rio Olmos Sector Nuevo Porvenir - Distrito y Provincia de Lambayeque.

- Se sostuvieron reuniones virtuales con COFODES con la finalidad de que se atiendan algunos pedidos de los pobladores de Huabal Alto.

- Se apoyó en la Constitución de la Asociación Agropecuaria el Flor de La Esperanza, se efectuaron, reuniones y visitas al Caserío Cruz de Pañalá para coordinaciones y Sensibilización de directivos y representantes de Asociaciones.

- Se logró presentar tres (03) juegos de 16 expedientes y 436 folios, que servirá para la Subdivisión de Lotes que serán transferidos a 16 poseionarios que se ubican dentro de la Habilitación Urbana del Caserío La Algodonera.

- Los representantes del GRL y del PEOT, ejecutaron la inspección de las siguientes áreas que serán transferidas: local comunal, botiquín comunal, área de expansión urbana, área agrícola. Se tomaron los puntos de coordenadas de todos los bienes a transferir, coincidiendo con los expedientes que fueron entregados por el PEOT al GORE Lambayeque de los bienes a transferir.

- Representante del GRL con la Gerencia de Promoción de Inversiones y la Oficina de Asesoría Jurídica del PEOT, sostuvieron reunión para analizar propuesta técnica del PEOT de destinar un área para agrupar a los poseionarios del caserío Cruz de Pañala y 03 asociaciones. Se tendrá nueva reunión para continuar el análisis y las acciones a tomar.

- En el mes de noviembre del año 2021, la UGESDE decidió participar con el representante de AGROIDEAS en Lambayeque para la constitución de una cooperativa de servicios agrarios.

- Se realizó la 1ª. Capacitación cooperativa con socios de La Juliana y participación de presidenta de asociación Progresista

- Se apoyó en subsanar las observaciones hechas al expediente del Pedido de Reconversión Productiva de la Asociación Valle Encantado.

- Se efectuó el seguimiento al PSI para la implementación del PIP el Mejoramiento del Servicio de Agua de Riego de 5,500 ha en el Valle Viejo de Olmos.

- 04 asociaciones Apukay Costa de Olmos, Fruit Olmos, Elin y Progresistas ubicadas en el Caserío Las Norias y El Médano-Valle Viejo de Olmos, iniciaron la preparación de sus campos para la instalación de 106 hectáreas de banano orgánico. Son 33 familias beneficiarias y permitirá la generación de más de 120 empleos permanentes. Su producción tiene como fin el mercado internacional.

- Se coordinó y realizo encuentro entre la Jefa del ALA Chancay Lambayeque, Ing. Luz Marina Calle y los presidentes de los bloques de usuarios del Cnal Taymi, con la finalidad de brindarles apoyo en su proceso de formalización.

- Se sostuvo reunión de trabajo con los presidentes de los Bloques de 9 y 10 interesados en formalizarse, en la cual se les entrego a ambos comités el , el modelo de acta para solicitar reconocimiento a su comité de usuarios, ante el ALA Chancay Lambayeque.

- Se sostuvo reunión de trabajo con los usuarios del Bloque 11-A, para consolidar todas las parcelas de bloque con sus actuales poseionarios y contrastarlo con el padrón considerado por el ALA, con la finalidad de Consolidar expediente para solicitud de Licencia de agua a la Autoridad Administrativa del Agua.

- Se efectuó la solicitud de reconocimiento de Comité de usuarios de riego del Bloque 11 el A, Fanupe Vichayal, solicitada al ALA Chancay Lambayeque, el cual a través de RESOLUCION ADMINISTRATIVA N° 0556- 2021-ANA-AAA.JZ-ALA.CH, se inscribió el Consejo Directivo del Comité de Usuarios de Agua N° 11-A, en el Registro Nacional de Organizaciones de Usuarios de Agua de la Autoridad Nacional del Agua.

C. ¿Qué Limitaciones han tenido en el periodo a rendir?

La principal limitante que ha tenido el PEOT en el año 2021 es en cuanto a la asignación de recursos presupuestales, ya que fue inferior a lo solicitado en la Asignación Presupuestaria Multianual.

D. ¿Qué Acciones han tomado respecto a las limitaciones?

Se gestionó recursos presupuestales ante el Gobierno Regional de Lambayeque, el mismo que fue transferido en la fuente de financiamiento Recursos por Operaciones Oficiales de Crédito, el cual permitió mitigar dicho déficit presupuestal e iniciar con varios procesos contemplados en el PAC; además de efectuar modificaciones presupuestarias internas, con la finalidad de continuar con el normal funcionamiento de la actividades operativas del PEOT.

E. ¿Cuáles son las recomendaciones para el siguiente periodo de gestión?

Se recomienda que la asignación de recursos presupuestales, se deba respetar lo solicitado por la UE, ya que para el año 2021, en nuestro caso nos vimos afectados por el déficit presupuestal, perjudicando el pago de planillas, bienes y servicios, cuyos recursos son para normal funcionamiento de la entidad.

#### **Detalle del cumplimiento del producto: ABASTECIMIENTO SOSTENIDO DEL RECURSO HÍDRICO EN LOS VALLES ESTRATÉGICOS DEL DEPARTAMENTO DE LAMBAYEQUE**

A. ¿Se cumplió con los objetivos y metas programadas en el periodo a rendir?

| SI | NO | PARCIALMENTE | NO APLICA |
|----|----|--------------|-----------|
| X  |    |              |           |

Nota: En caso marque la opción no aplica, se adjuntará un sustento en PDF y no se registrará información en las siguientes preguntas.

B. ¿Cuáles son los logros alcanzados en el periodo a rendir?

En el año se logró un avance físico acumulado del 100%. Los logros alcanzados son los siguientes:

- Culminación de la ejecución de las obras: "Dren D-1400 en el sector Mamape, Soltín - progresivas 0+400 - 24+225" y de la "Reparación del Canal de Riego en el Canal Alimentador en la Localidad Chongoyape, distrito de Chongoyape, provincia de Chiclayo Departamento de Lambayeque" .
- Culminación de las obras y aprobación de las Liquidaciones Técnicas Financieras "Reparación de Canal de Riego, en el Canal Taymi Antiguo Distrito de Manuel Mesones Muro, Provincia de Ferreñafe, Departamento de Lambayeque" y de la "Reparación de Tránsito en el camino de servicio Canal Taymi Distrito de Pátapo, provincia Chiclayo, departamento de Lambayeque".
- El 21 de setiembre del año 2021, mediante Contrato N° 16-2021-GR.LAMB/PEOT, se suscribió la Contratación del Servicio de Póliza de Seguro a todo Riego de Obras Civiles Terminadas para Sistema Hidráulico Tinajones, por un monto de S/. 4,624,873.64 soles por el periodo 2022-2023.
- Se efectuó la Supervisión de la Operación y Mantenimiento de las Obras de Tránsito y de irrigación, lográndose un avance físico acumulado al II Semestre de

100%.

- Se efectuó la Conformidad al Pago de la Retribución por el Servicio de Trasvase de los meses Diciembre 2020, Enero a Noviembre del 2021, correspondientes al 101°, 102°, 103°, 104°, 105°, 106°, 107°, 108°, 109°, 110°, 111° y 112° mes de Operación de las Obras de Trasvase, equivalentes a US \$ 39,354,740.57; sumando un acumulado desde Agosto 2012 a Noviembre 2021 de US \$ 345,472,793.33, correspondiente a la AOI00113300043 Retribución del Servicio de Trasvase de Agua del Proyecto Olmos.
- Se realizaron actividades de Operación Hidráulica y Distribución Hídrica, como son: Auscultación de la Presa Tinajones, Determinación de Pérdidas de Agua en el Sistema Tinajones y Actualización de la Información Hidrometeorológica del Sistema Tinajones.
- ¿Culminación al 100% de las siguientes Obras: ¿Mantenimiento del Reservorio Tinajones, Reservorio Collique, río Tayni, Repartidor Desaguadero y el Canal de Purga¿, ¿Mantenimiento y reparación de las estructuras hidráulicas y mecánicas del Canal Taymi¿, ¿Mantenimiento del Canal Lambayeque¿.
- Culminación al 100% del mantenimiento del Sistema de Drenaje en los siguientes Drenes: Dren D - 1000, D ¿ 1260, D-1400, D-1600, D-1700, D-2000, D-2200, D-3000, D-3100, D-4000, D-5000 y D-5200.
- Se efectuó el registro, análisis y actualización de la información hidrometeorológica mensual, a fin de procesarla y colgarla en la página web del PEOT para que esté a disposición de cualquier usuario.
- Se logró un acumulado 2544 registros hidrometeorológicos.

C. ¿Qué Limitaciones han tenido en el periodo a rendir?

La principal limitante que ha tenido el PEOT en el año 2021 es en cuanto a la asignación de recursos presupuestales, ya que fue inferior a lo solicitado en la Asignación Presupuestaria Multianual.

D. ¿Qué Acciones han tomado respecto a las limitaciones?

Se gestionó recursos presupuestales ante el Gobierno Regional de Lambayeque, el mismo que fue transferido en la fuente de financiamiento Recursos por Operaciones Oficiales de Crédito, el cual permitió mitigar dicho déficit presupuestal e iniciar con varios procesos contemplados en el PAC; además de efectuar modificaciones presupuestarias internas, con la finalidad de continuar con el normal funcionamiento de la actividades operativas del PEOT.

E. ¿Cuáles son las recomendaciones para el siguiente periodo de gestión?

Se recomienda que en la asignación de recursos presupuestales, se deba respetar lo solicitado por la UE, ya que para el año 2021, en nuestro caso nos vimos



afectados por el déficit presupuestal, perjudicando el pago de planillas, bienes y servicios, cuyos recursos son para normal funcionamiento de la entidad.

**Detalle del cumplimiento del producto: GENERACIÓN ENERGÉTICA PARA SOPORTE DEL DESARROLLO DE ACTIVIDADES PRODUCTIVAS Y SERVICIOS EN ZONAS RURALES**

A. ¿Se cumplió con los objetivos y metas programadas en el periodo a rendir?

| SI | NO | PARCIALMENTE | NO APLICA |
|----|----|--------------|-----------|
| X  |    |              |           |

Nota: En caso marque la opción no aplica, se adjuntará un sustento en PDF y no se registrará información en las siguientes preguntas.

B. ¿Cuáles son los logros alcanzados en el periodo a rendir?

El avance físico logrado es de 100%, respecto a lo programado anualmente, el cual consistió en la coordinación en tiempo real la Operación del Sistema Eléctrico de Transmisión de 60 KV Chiclayo ¿ Illimo - Occidente con la Red de Energía del Perú, ELECTRONORTE y COELVISAC, el cual permitió brindar servicio eléctrico permanente a poblaciones e industrias de la Provincia de Lambayeque, cumpliendo con la normativa vigente, la energía eléctrica transportada acumulado en el año, ascendió a 160 millones de kilovatios - hora y máxima demanda de 48 MW.

C. ¿Qué Limitaciones han tenido en el periodo a rendir?

Ninguna.

D. ¿Qué Acciones han tomado respecto a las limitaciones?

Ninguna.

E. ¿Cuáles son las recomendaciones para el siguiente periodo de gestión?

Continuar con la gestión de recursos presupuestales para cumplir con los compromisos asumidos.

**Detalle del cumplimiento del producto: INFRAESTRUCTURA DE RIEGO MEJORADA Y AMPLIADA PARA PRODUCTORES AGRARIOS DEL DEPARTAMENTO DE LAMBAYEQUE**

A. ¿Se cumplió con los objetivos y metas programadas en el periodo a rendir?

| SI | NO | PARCIALMENTE | NO APLICA |
|----|----|--------------|-----------|
|    |    | X            |           |

Nota: En caso marque la opción no aplica, se adjuntará un sustento en PDF y no se registrará información en las siguientes preguntas.

B. ¿Cuáles son los logros alcanzados en el periodo a rendir?

En el año 2021 se logró un avance del 50%. A continuación se detalla los siguiente logros:

- Culminación del servicio de consultoría ¿Plan Integral para el Control de Inundaciones y Movimientos de Masa de la Cuenca del Río Chancay ¿ Lambayeque¿, en el que se aprobaron 03 componentes A, B y C.
- Se efectuó la elaboración del Expediente Técnico ¿Rehabilitación de la Instrumentación de La Presa Tinajones, Valle Chancay Lambayeque¿.
- En lo que respecta al Proyecto Elaboración de Expediente Técnico "Mejoramiento de la infraestructura de Conducción y Trasvase del canal Huallabamba, distrito de Motupe, Incahuasi y Kañaris, provincia de Lambayeque y Ferreñafe - región Lambayeque", se debe mencionar que se encuentra suspendido temporalmente por dos razones: presencia de lluvias intensas que se registraron en la zona y que dificultaron el desarrollo de los trabajos de campo (Topografía, Geotecnia, Evaluación Ambiental); y también debido al tema social.

C. ¿Qué Limitaciones han tenido en el periodo a rendir?

El principal problema que se ha tenido en el mencionado producto, es la suspensión de la elaboración de la elaboración de Expediente Técnico "Mejoramiento de la infraestructura de Conducción y Trasvase del canal Huallabamba, distrito de Motupe, Incahuasi y Kañaris, provincia de Lambayeque y Ferreñafe - región Lambayeque", ello debido a dos razones: presencia de lluvias intensas que se registraron en la zona y que dificultaron el desarrollo de los trabajos de campo (Topografía, Geotecnia, Evaluación Ambiental); y también debido al tema social.

D. ¿Qué Acciones han tomado respecto a las limitaciones?

Se sostuvo reuniones de coordinación con los comuneros de la zona de influencia del proyecto, la misma que fue liderada por el Gobernador, llegándose acordar que para el reinicio de los trabajos, es necesario incorporar proyectos adicionales para atender las de las exigencias de los campesinos de la zona de estudio, comprometiéndose el GORE Lambayeque a financiar 04 Proyectos.

E. ¿Cuáles son las recomendaciones para el siguiente periodo de gestión?

Continuar con la gestión de recursos presupuestales para cumplir con los compromisos asumidos.

#### **Detalle del cumplimiento del producto: PROCESOS Y PROCEDIMIENTOS ADMINISTRATIVOS MEJORADOS Y SIMPLIFICADOS DE LA ENTIDAD**

A. ¿Se cumplió con los objetivos y metas programadas en el periodo a rendir?

| SI | NO | PARCIALMENTE | NO APLICA |
|----|----|--------------|-----------|
| X  |    |              |           |

Nota: En caso marque la opción no aplica, se adjuntará un sustento en PDF y no se registrará información en las siguientes preguntas.

B. ¿Cuáles son los logros alcanzados en el periodo a rendir?

Se logró un avance del 95.6 %, el mismo que consistió en lo siguiente:

- 100% de avance físico en el año, reflejado en el desarrollo de las acciones correspondientes a los sistemas administrativos, cuya contribución es transversal a todos los proyectos y actividades que desarrolla el Proyecto Especial Olmos Tinajones.
- 100% de avance físico en el desarrollo de las acciones correspondientes a las actividades de gestión, dirección, administración, planeamiento y control, cuya contribución también es transversal a todos los proyectos y actividades que desarrolla el Proyecto Especial Olmos Tinajones.
- Mediante R.E.R N° 474-GR.LAMB/GR, se efectuó una transferencia de partidas para financiar el Pago de deudas por sentencias judiciales, de los cuales en el año 2021, se logró devengar S/.286,170.82 soles, lográndose un avance físico en el año de 83%.
- Mediante R.E.R N° 573-2021-GR.LAMB/GR, se efectuó una transferencia para el Otorgamiento de Un Bono para la Reactivación Económica a favor del personal de las entidades del Gobierno Nacional, los Gobiernos Regionales y los Gobiernos Locales, de los cuales para el año 201 se devengó S/. 7,980.00, lográndose un avance físico en el año de 75%.
- Mediante R.E.R N N° 000606-2021-GR.LAMB/GR, se efectuó una transferencia de partidas para financiar el Pago de deudas por sentencias judiciales, de los cuales en el año 2021, se logró devengar S/. 160,907.70 soles, lográndose un avance físico anual de 71%.

C. ¿Qué Limitaciones han tenido en el periodo a rendir?

La principal limitante que ha tenido el PEOT en el año 2021, es en cuanto a la asignación de recursos presupuestales, ya que fue inferior a lo solicitado en la Asignación Presupuestaria Multianual.

D. ¿Qué Acciones han tomado respecto a las limitaciones?

Se recomienda que la asignación de recursos presupuestales, se deba respetar lo solicitado por la UE, ya que para el año 2021, en nuestro caso nos vimos afectados por el déficit presupuestal, perjudicando el pago de planillas, bienes y servicios, cuyos recursos son para normal funcionamiento de la entidad.

E. ¿Cuáles son las recomendaciones para el siguiente periodo de gestión?

Se recomienda que en la asignación de recursos presupuestales, se deba respetar lo solicitado por la UE, ya que para el año 2021, en nuestro caso nos vimos afectados por el déficit presupuestal, perjudicando el pago de planillas, bienes y servicios, cuyos recursos son para normal funcionamiento de la entidad.

#### **Detalle del cumplimiento del producto: PROGRAMA REGIONAL DE FORESTACIÓN Y REFORESTACIÓN DE LAMBAYEQUE**

A. ¿Se cumplió con los objetivos y metas programadas en el periodo a rendir?

| SI | NO | PARCIALMENTE | NO APLICA |
|----|----|--------------|-----------|
| X  |    |              |           |

Nota: En caso marque la opción no aplica, se adjuntará un sustento en PDF y no se registrará información en las siguientes preguntas.

B. ¿Cuáles son los logros alcanzados en el periodo a rendir?

Se logró 100% anualmente el mismo que consistió en las siguientes actividades:

- Se efectuó la supervisión del cumplimiento del Plan de Manejo Ambiental de la Etapa de Operación de las Obras de Trasvase y Etapa de Operación de las Obras de Irrigación del Proyecto Olmos.
- También se realizó Instalación de 100 plántones de *Bursera graveolens* - Palo Santo, en áreas de reforestación del Proyecto de Irrigación Olmos.
- Se efectuó la Contratación de servicios: Monitoreo Biológico en el ámbito de las 1,140 ha. del proyecto de Irrigación Olmos, Monitoreo de niveles freáticos y calidad de aguas subterráneas en el ámbito de las obras de irrigación del Proyecto Olmos y la Evaluación de la Calidad del Agua, Aire y Ruido, en el Ámbito de las Obras de Trasvase e Irrigación del Proyecto Olmos, los cuales fueron consentidos en el mes de Diciembre del año 2021.

C. ¿Qué Limitaciones han tenido en el periodo a rendir?

Ninguna.

D. ¿Qué Acciones han tomado respecto a las limitaciones?

Ninguna.

E. ¿Cuáles son las recomendaciones para el siguiente periodo de gestión?

Realizar Convenios con las municipalidades y las Comunidades de las zonas de afectación del Proyecto Olmos.

**Detalle del cumplimiento del producto: 3000385. CONTRATACION OPORTUNA Y PAGO DEL PERSONAL DOCENTE Y PROMOTORAS DE LAS INSTITUCIONES EDUCATIVAS DE EDUCACIÓN BÁSICA REGULAR**

A. ¿Se cumplió con los objetivos y metas programadas en el periodo a rendir?

| SI | NO | PARCIALMENTE | NO APLICA |
|----|----|--------------|-----------|
| X  |    |              |           |

Nota: En caso marque la opción no aplica, se adjuntará un sustento en PDF y no se registrará información en las siguientes preguntas.

B. ¿Cuáles son los logros alcanzados en el periodo a rendir?

SE CUMPLIÓ CON LA IMPLEMENTACIÓN DEL PLAN DE ACCIÓN ANUAL, SECCIÓN MEDIDAS DE REMEDIACIÓN CORRESPONDIENTE AL AÑO 2021.

C. ¿Qué Limitaciones han tenido en el periodo a rendir?

FALTA DE COMPROMISO DE LAS ÁREAS PARA EL CUMPLIMIENTO DE REPORTES, ASÍ COMO FALTA DE RECONOCIMIENTO A LOS RESPONSABLES DE LA

IMPLEMENTACIÓN DEL SISTEMA DE CONTROL INTERNO.

D. ¿Qué Acciones han tomado respecto a las limitaciones?

IDENTIFICAR LAS DEFICIENCIAS EN LA IMPLEMENTACIÓN DEL SISTEMA DE CONTROL INTERNO PARA LAS MEDIDAS DE REMEDIACIÓN CORRESPONDIENTES LAS CUALES SERÁN SUBSANADAS DURANTE EL AÑO 2022.

E. ¿Cuáles son las recomendaciones para el siguiente periodo de gestión?

COORDINAR CON LAS ÁREAS INVOLUCRADAS EN LA IDENTIFICACIÓN DE PRODUCTOS PRIORIZADOS PARA SU CUMPLIMIENTO DURANTE EL AÑO 2022.

**Detalle del cumplimiento del producto: CONTRATACION OPORTUNA Y PAGO DEL PERSONAL DOCENTE Y PROMOTORAS DE LAS INSTITUCIONES EDUCATIVAS DE EDUCACION BASICA REGULAR**

A. ¿Se cumplió con los objetivos y metas programadas en el periodo a rendir?

| SI | NO | PARCIALMENTE | NO APLICA |
|----|----|--------------|-----------|
| X  |    |              |           |

Nota: En caso marque la opción no aplica, se adjuntará un sustento en PDF y no se registrará información en las siguientes preguntas.

B. ¿Cuáles son los logros alcanzados en el periodo a rendir?

SE LOGRÓ LA CONTRATACIÓN OPORTUNA DOCENTE, CON LA FINALIDAD DE QUE LOS ESTUDIANTES TENGAN EL ACOMPAÑAMIENTO DE SUS DOCENTES AL 100%

ASIMISMO, SE HA LOGRADO IMPLEMENTAR TODAS LAS MEDIDAS DE CONTROL PLASMADAS EN EL PLAN DE ACCIÓN ANUAL DEL PRODUCTO PRIORIZADO, COMO SE REFLEJA EN EL SEGUIMIENTO DEL PLAN DE ACCIÓN ANUAL - 2

C. ¿Qué Limitaciones han tenido en el periodo a rendir?

\*POR EMERGENCIA SANITARIA Y AISLAMIENTO FRENTE AL COVID 19, LOS POSTULANTES EN EL PROCESO DE CONVOCATORIA; NO SE CONTABA CON LOS MEDIOS ADECUADOS PARA LA RECEPCIÓN DE EXPEDIENTES DE CONTRATO DOCENTE DE MANERA VIRTUAL.

\*INCREMENTO EXTRAORDINARIO DE LA DEMANDA DEL SERVICIO EDUCATIVO.

\*DEBIDO A LA COYUNTURA QUE VIVIMOS SE HAN PRESENTADO DIFICULTADES EN LA ELABORACIÓN Y APROBACIÓN DE LA DISTRIBUCIÓN DE LOS CUADROS DE HORAS.

\*LOS DIRECTORES DE LAS II.EE. NO REGISTRAN A TIEMPO LA MATRÍCULA DE LOS ALUMNOS A TRAVÉS DEL SIAGIE, LO QUE DIFICULTA CONTAR CON INFORMACIÓN EXACTA DE LA CANTIDAD DE ALUMNOS POR CADA SERVICIO EDUCATIVO, YA QUE EL PROCESO DE EVALUACIÓN DE PLAZAS TOMA COMO INSUMO PRINCIPAL EL REGISTRO COMPLETO DE MATRÍCULA EN EL SIAGIE, LO QUE PERMITIRÁ OPTIMIZAR LA ASIGNACIÓN DE LOS

RECURSOS HUMANOS EN FUNCIÓN A LA NECESIDAD REAL .

\*LAS COMPLICACIONES QUE SE PRESENTAN SON EL INTERNET Y ACCESO AL TRABAJO REMOTO; SOBRE TODO A LA COMPUTADORA QUE TIENE INSTALADO LAS PLANILLAS PARA SU DIGITACIÓN. EL ÁREA DE RRHH CUMPLE, PERO EL TEMA ES EL COMPROMISO DE TESORERÍA, QUE NO CUENTA CON EL PRESUPUESTO EN ALGUNOS CASIFICADORES, PARA EL PAGO DOCENTE . CLARO ESTÁ QUE, SE HACE LAS COORDINACIONES CON PRESUPUESTO Y CONTABILIDAD, HASTA QUE SE EFECTUE LOS PAGOS CONCERNIENTES.

\*RETRASO EN LA REUBICACIÓN PLAZAS TRAVÉS DEL SISTEMA NEXUS.

\*LOS POSTULANTES, NO ENVIARON SUS EXPEDIENTES, NO RESPETARON EL CRONOGRAMA ESTABLECIDO Y LOS REQUISITOS SUGERIDOS POR MESA DE PARTE VIRTUAL..

D. ¿Qué Acciones han tomado respecto a las limitaciones?

SE HAN REALIZADO DIVERSAS MESAS DE TRABAJO PARA EL SEGUIMIENTO Y CUMPLIMIENTO DE LAS MEDIDAS DE CONTROL Y DE REMEDIACIÓN CON LA FINALIDAD DE MITIGAR RIESGOS Y LOGRAR MEJORAR LA CALIDAD DE NUESTROS SERVICIOS EDUCATIVOS.

E. ¿Cuáles son las recomendaciones para el siguiente periodo de gestión?

\*QUE LA REVISIÓN DE EXPEDIENTES EN LA ETAPA DE EVALUACIÓN, SEA DE MANERA PRESENCIAL, POR LA CANTIDAD DE EXPEDIENTES PRESENTADOS, CON EL FIN DE REALIZAR UNA EFICAZ EVALUACIÓN DE ACUERDO A LOS CRITERIOS DE LA NORMA TÉCNICA.

\*COORDINACIÓN CON DIRECTORES Y MINEDU PARA CUBRIR LA NECESIDAD EXISTENTE.

\*BRINDAR ASISTENCIA TÉCNICA A DIRECTORES DEL NIVEL SECUNDARIO, CON LA FINALIDAD QUE LA PRESENTACIÓN VIRTUAL DE SUS CUADROS DE HORAS ESTÉN DEBIDAMENTE ELABORADOS EN HOJA DE CÁLCULO, LO QUE PERMITIRÁ UNA MEJOR REVISIÓN EN LAS REUNIONES VIRTUALES QUE SE PROGRAMEN.

\*CONCIENTIZAR A DIRECTORES DE LA NECESIDAD DE CONTAR A TIEMPO CON EL REGISTRO COMPLETO DE MATRÍCULA EN EL SIAGIE, AL MOMENTO DE CORTE E INICIO DEL PROCESO DE RACIONALIZACIÓN, A TRAVÉS DEL SIRA ¿WEB. EN NUESTRO CASO SE ELABORÓ OFICIO, SE LES COMUNICO A TRAVÉS DEL GRUPO DE WHATSAPP Y A TRAVÉS DE LLAMADAS TELEFÓNICA A LOS DIRECTORES.

\*QUE SE CONTRATE UN SERVICIO DE INTERNET MÁS ESTABLE Y NO HAYA PÉRDIDA DE COMUNICACIÓN CON EL EQUIPO REMOTO DONDE ESTÁ EL SISTEMA DE PLANILLAS. ASIMISMO QUE SE CUENTE CON MÁS PRESUPUESTO PARA ALGUNOS CLASIFICADORES; COMO EL PAGO DOCENTE.

\*COORDINACIÓN CON SECTORISTA UPP PARA EL INFORME INMEDIATO A DITEN-MINEDU.

\*SE EFECTUE UNA CAPACITACIÓN VIRTUAL A LOS DOCENTES POSTULANTES DEL MANEJO DE COMO INGRESAR SU EXPEDIENTE POR MESA DE PARTES EN LOS PROCESOS DE CONTRATACIÓN SEGÚN LOS REQUISITOS CONFORME A LA NORMA TÉCNICA

**Detalle del cumplimiento del producto: CONTRATACION OPORTUNA Y PAGO DEL PERSONAL ADMINISTRATIVO Y DE APOYO DE LAS INSTITUCIONES EDUCATIVAS DE EDUCACION BASICA REGULAR**

A. ¿Se cumplió con los objetivos y metas programadas en el periodo a rendir?

| SI | NO | PARCIALMENTE | NO APLICA |
|----|----|--------------|-----------|
|    | X  |              |           |

Nota: En caso marque la opción no aplica, se adjuntará un sustento en PDF y no se registrará información en las siguientes preguntas.

B. ¿Cuáles son los logros alcanzados en el periodo a rendir?

NO SE HA CUMPLIDO PÓR QUE NO FUE PRIORIZADO EN EL AÑO 2021

C. ¿Qué Limitaciones han tenido en el periodo a rendir?

NO FUE PRIORIZADO EN EL AÑO 2021

D. ¿Qué Acciones han tomado respecto a las limitaciones?

PROPONER Y APROBAR LA PRIORIZACIÓN DE PRODUCTOS PARA EL PERIODO 2022

E. ¿Cuáles son las recomendaciones para el siguiente periodo de gestión?

SEGUIR CON LA PRIORIZACIÓN DE LOS PRODUCTOS

**Detalle del cumplimiento del producto: CONTRATACION OPORTUNA Y PAGO DEL PERSONAL DOCENTE Y PROMOTORAS DE LAS INSTITUCIONES EDUCATIVAS DE EDUCACION BASICA REGULAR**

A. ¿Se cumplió con los objetivos y metas programadas en el periodo a rendir?

| SI | NO | PARCIALMENTE | NO APLICA |
|----|----|--------------|-----------|
| X  |    |              |           |

Nota: En caso marque la opción no aplica, se adjuntará un sustento en PDF y no se registrará información en las siguientes preguntas.

B. ¿Cuáles son los logros alcanzados en el periodo a rendir?

SE CONTRATO EL PERSONAL

C. ¿Qué Limitaciones han tenido en el periodo a rendir?

NO SE TUBO NINGUNA LIMITACION YA QUE EL PRODCUTO FUE PRIORIZADO

D. ¿Qué Acciones han tomado respecto a las limitaciones?

SE HA NOTIFICADO CON DOCUMENTOS LAS ACCIONES A REALIZAR

E. ¿Cuáles son las recomendaciones para el siguiente periodo de gestión?

SE RECOMIENDA EJECUTAR EL CRONOGRAMA DE CONTRATACION DEL PERSONAL

**Detalle del cumplimiento del producto: PERSONAL CONTRATADO OPORTUNAMENTE DE LA EDUCACION BASICA ESPECIAL**

A. ¿Se cumplió con los objetivos y metas programadas en el periodo a rendir?

| SI | NO | PARCIALMENTE | NO APLICA |
|----|----|--------------|-----------|
|    | X  |              |           |

Nota: En caso marque la opción no aplica, se adjuntará un sustento en PDF y no se registrará información en las siguientes preguntas.

B. ¿Cuáles son los logros alcanzados en el periodo a rendir?

NO SE HA CUMPLIDO PÓR QUE NO FUE PRIORIZADO EN EL AÑO 2021

C. ¿Qué Limitaciones han tenido en el periodo a rendir?

NO FUE PRIORIZADO EN EL AÑO 2021

D. ¿Qué Acciones han tomado respecto a las limitaciones?

PROPONER Y APROBAR LA PRIORIZACIÓN DE PRODUCTOS PARA EL PERIODO 2022

E. ¿Cuáles son las recomendaciones para el siguiente periodo de gestión?

SEGUIR CON LA PRIORIZACIÓN DE LOS PRODUCTOS

**Detalle del cumplimiento del producto: ESTUDIANTES DE EDUCACION BASICA REGULAR CUENTAN CON MATERIALES EDUCATIVOS NECESARIOS PARA EL LOGRO DE LOS ESTANDARES DE APRENDIZAJES**

A. ¿Se cumplió con los objetivos y metas programadas en el periodo a rendir?

| SI | NO | PARCIALMENTE | NO APLICA |
|----|----|--------------|-----------|
|    | X  |              |           |

Nota: En caso marque la opción no aplica, se adjuntará un sustento en PDF y no se registrará información en las siguientes preguntas.

B. ¿Cuáles son los logros alcanzados en el periodo a rendir?

NO SE HA CUMPLIDO PÓR QUE NO FUE PRIORIZADO EN EL AÑO 2021



C. ¿Qué Limitaciones han tenido en el periodo a rendir?

NO FUE PRIORIZADO EN EL AÑO 2021

D. ¿Qué Acciones han tomado respecto a las limitaciones?

PROPONER Y APROBAR LA PRIORIZACIÓN DE PRODUCTOS PARA EL PERIODO 2022

E. ¿Cuáles son las recomendaciones para el siguiente periodo de gestión?

SEGUIR CON LA PRIORIZACIÓN DE LOS PRODUCTOS

**Detalle del cumplimiento del producto: ESTUDIANTES DE INICIAL, PRIMARIA Y SECUNDARIA VIVENCIAN EXPERIENCIAS DE APRENDIZAJE PARA EL DESARROLLO DE COMPETENCIAS PARA LA PREVENCIÓN DEL ACOSO ESCOLAR**

A. ¿Se cumplió con los objetivos y metas programadas en el periodo a rendir?

| SI | NO | PARCIALMENTE | NO APLICA |
|----|----|--------------|-----------|
|    | X  |              |           |

Nota: En caso marque la opción no aplica, se adjuntará un sustento en PDF y no se registrará información en las siguientes preguntas.

B. ¿Cuáles son los logros alcanzados en el periodo a rendir?

NO SE HA CUMPLIDO PÓR QUE NO FUE PRIORIZADO EN EL AÑO 2021

C. ¿Qué Limitaciones han tenido en el periodo a rendir?

NO FUE PRIORIZADO EN EL AÑO 2021

D. ¿Qué Acciones han tomado respecto a las limitaciones?

PROPONER Y APROBAR LA PRIORIZACIÓN DE PRODUCTOS PARA EL PERIODO 2022

E. ¿Cuáles son las recomendaciones para el siguiente periodo de gestión?

SEGUIR CON LA PRIORIZACIÓN DE LOS PRODUCTOS

**Detalle del cumplimiento del producto: FAMILIAS INVOLUCRADAS EN EL PROCESO EDUCATIVO DE LA EDUCACION BASICA ESPECIAL**

A. ¿Se cumplió con los objetivos y metas programadas en el periodo a rendir?

| SI | NO | PARCIALMENTE | NO APLICA |
|----|----|--------------|-----------|
|    | X  |              |           |

Nota: En caso marque la opción no aplica, se adjuntará un sustento en PDF y no se registrará información en las siguientes preguntas.

B. ¿Cuáles son los logros alcanzados en el periodo a rendir?

NO SE HA CUMPLIDO PÓR QUE NO FUE PRIORIZADO EN EL AÑO 2021

C. ¿Qué Limitaciones han tenido en el periodo a rendir?

NO FUE PRIORIZADO EN EL AÑO 2021

D. ¿Qué Acciones han tomado respecto a las limitaciones?

PROPONER Y APROBAR LA PRIORIZACIÓN DE PRODUCTOS PARA EL PERIODO 2022

E. ¿Cuáles son las recomendaciones para el siguiente periodo de gestión?

SEGUIR CON LA PRIORIZACIÓN DE LOS PRODUCTOS

**Detalle del cumplimiento del producto: INSTITUCIONES EDUCATIVAS DE LA EDUCACION BASICA ESPECIAL EMPLEAN MATERIAL EDUCATIVO, EQUIPAMIENTO Y MOBILIARIO**

A. ¿Se cumplió con los objetivos y metas programadas en el periodo a rendir?

| SI | NO | PARCIALMENTE | NO APLICA |
|----|----|--------------|-----------|
|    | X  |              |           |

Nota: En caso marque la opción no aplica, se adjuntará un sustento en PDF y no se registrará información en las siguientes preguntas.

B. ¿Cuáles son los logros alcanzados en el periodo a rendir?

NO SE HA CUMPLIDO PÓR QUE NO FUE PRIORIZADO EN EL AÑO 2021

C. ¿Qué Limitaciones han tenido en el periodo a rendir?

NO FUE PRIORIZADO EN EL AÑO 2021

D. ¿Qué Acciones han tomado respecto a las limitaciones?

PROPONER Y APROBAR LA PRIORIZACIÓN DE PRODUCTOS PARA EL PERIODO 2022

E. ¿Cuáles son las recomendaciones para el siguiente periodo de gestión?

SEGUIR CON LA PRIORIZACIÓN DE LOS PRODUCTOS

**Detalle del cumplimiento del producto: LOCALES CON CONDICIONES FISICAS ADECUADAS DE LA EDUCACION BASICA ESPECIAL**

A. ¿Se cumplió con los objetivos y metas programadas en el periodo a rendir?

| SI | NO | PARCIALMENTE | NO APLICA |
|----|----|--------------|-----------|
|    | X  |              |           |

Nota: En caso marque la opción no aplica, se adjuntará un sustento en PDF y no se registrará información en las siguientes preguntas.

B. ¿Cuáles son los logros alcanzados en el periodo a rendir?

NO SE HA CUMPLIDO PÓR QUE NO FUE PRIORIZADO EN EL AÑO 2021

C. ¿Qué Limitaciones han tenido en el periodo a rendir?

NO FUE PRIORIZADO EN EL AÑO 2021

D. ¿Qué Acciones han tomado respecto a las limitaciones?

PROPONER Y APROBAR LA PRIORIZACIÓN DE PRODUCTOS PARA EL PERIODO 2022

E. ¿Cuáles son las recomendaciones para el siguiente periodo de gestión?

SEGUIR CON LA PRIORIZACIÓN DE LOS PRODUCTOS

**Detalle del cumplimiento del producto: MANTENIMIENTO Y OPERACION DE LOCALES ESCOLARES DE INSTITUCIONES EDUCATIVAS DE EDUCACION BASICA REGULAR CON CONDICIONES ADECUADAS PARA SU FUNCIONAMIENTO**

A. ¿Se cumplió con los objetivos y metas programadas en el periodo a rendir?

| SI | NO | PARCIALMENTE | NO APLICA |
|----|----|--------------|-----------|
|    | X  |              |           |

Nota: En caso marque la opción no aplica, se adjuntará un sustento en PDF y no se registrará información en las siguientes preguntas.

B. ¿Cuáles son los logros alcanzados en el periodo a rendir?

NO SE HA CUMPLIDO PÓR QUE NO FUE PRIORIZADO EN EL AÑO 2021

C. ¿Qué Limitaciones han tenido en el periodo a rendir?

NO FUE PRIORIZADO EN EL AÑO 2021

D. ¿Qué Acciones han tomado respecto a las limitaciones?

PROPONER Y APROBAR LA PRIORIZACIÓN DE PRODUCTOS PARA EL PERIODO 2022

E. ¿Cuáles son las recomendaciones para el siguiente periodo de gestión?

SEGUIR CON LA PRIORIZACIÓN DE LOS PRODUCTOS

**Detalle del cumplimiento del producto: PERSONAL CON COMPETENCIAS PARA LA ATENCION DE ESTUDIANTES CON DISCAPACIDAD**

A. ¿Se cumplió con los objetivos y metas programadas en el periodo a rendir?

| SI | NO | PARCIALMENTE | NO APLICA |
|----|----|--------------|-----------|
|    | X  |              |           |

Nota: En caso marque la opción no aplica, se adjuntará un sustento en PDF y no se registrará información en las siguientes preguntas.

B. ¿Cuáles son los logros alcanzados en el periodo a rendir?

NO SE HA CUMPLIDO PÓR QUE NO FUE PRIORIZADO EN EL AÑO 2021

C. ¿Qué Limitaciones han tenido en el periodo a rendir?

NO FUE PRIORIZADO EN EL AÑO 2021

D. ¿Qué Acciones han tomado respecto a las limitaciones?

PROPONER Y APROBAR LA PRIORIZACIÓN DE PRODUCTOS PARA EL PERIODO 2022

E. ¿Cuáles son las recomendaciones para el siguiente periodo de gestión?

SEGUIR CON LA PRIORIZACIÓN DE LOS PRODUCTOS

**VI. ANEXOS DE LOS SISTEMAS DE ADMINISTRATIVOS POR UNIDAD EJECUTORA PRESUPUESTAL.**

**ANEXOS POR UNIDAD EJECUTORA:**

**6113**

**AUTORIDAD PORTUARIA REGIONAL LAMBAYEQUE**

Anexo 1: Sistema Nacional de Planeamiento estratégico.

Anexo 1.1 Presupuesto asignado para Acciones Estratégicas Institucionales (AEI) del Plan Estratégico Institucional (PEI)

Anexo 1.2 cumplimiento de metas de indicadores de Acciones Estratégicas Institucionales (AEI) del Plan Estratégico Institucional (PEI)

Anexo 2: Sistema Nacional de Presupuesto Público.

Anexo 2.1 A nivel de Unidad Ejecutora, toda Fuente de Financiamiento

Anexo 2.2 A nivel de Unidad Ejecutora por cada Fuente de Financiamiento.

Anexo 2.3 A Nivel de Unidad Ejecutora por Actividades y Proyectos

Anexo 2.4 Resumen a Nivel de Unidad Ejecutora por Función

Anexo 3: Sistema Nacional de Programación Multianual y Gestión de Inversiones

Anexo 3.1: Inversión pública

Anexo 3.2: Obras

Anexo 4: Sistema Nacional de Contabilidad

Anexo 4.1 Estados de situación Financiera por pliego

Anexo 4.2 Estados de Gestión por pliego.

Anexo 4.3 Estado de Cambios de Patrimonio Neto por unidad ejecutora

Anexo 4.4 Estado de Flujo de Efectivo por unidad ejecutora

Anexo 4.5 PP-1 Presupuesto Institucional de Ingresos

Anexo 4.6 PP-2 Presupuesto Institucional de Gastos

Anexo 4.7 EP-1 Estado de Ejecución del Presupuesto de Ingresos y Gastos

Anexo 5: Sistema Nacional de Tesorería

Anexo 5.1: Cartas Fianzas

Anexo 5.2: Documentos Valorados

Anexo 5.3: Fideicomisos

Anexo 5.4: Saldos de Cuentas.

Anexo 5.5: Titulares y Suplentes de las Cuentas

- Anexo 5.6: Últimos Giros Realizados en la Fecha de Corte.
- Anexo 6: Sistema Nacional de Endeudamiento
- Anexo 7: Sistema Nacional de Abastecimiento
  - Anexo 7.1: Procedimientos de selección (Convocados)
  - Anexo 7.2.1: Contratos
  - Anexo 7.2.2: Contratos de Terceros / Locación de Servicios
  - Anexo 7.3: Bienes Inmuebles y predios en propiedad
  - Anexo 7.4: Bienes Muebles:
  - Anexo 7.5: Bienes Muebles Vehículos / Maquinarias.
  - Anexo 7.6: Aplicativos Informáticos de la Entidad
- Anexo 8: Sistema Administrativo de Gestión de Recursos Humanos
  - Anexo 8.1 Personal CAP/CAS/Otras Modalidades
  - Anexo 8.2 Funcionarios Sancionados.
- Anexo 9: Sistema Nacional de Control
  - Anexo 9.1 Detalle de los informes de Control Posterior por Unidad Ejecutora
  - Anexo 9.2 Detalle de los informes de Control Simultáneo por Unidad Ejecutora
  - Anexo 9.3 Detalle de funcionarios con presunta responsabilidad administrativa - entidad

**4697**

**COLEGIO MILITAR ELIAS AGUIRRE**

- Anexo 1: Sistema Nacional de Planeamiento estratégico.
  - Anexo 1.1 Presupuesto asignado para Acciones Estratégicas Institucionales (AEI) del Plan Estratégico Institucional (PEI)
  - Anexo 1.2 cumplimiento de metas de indicadores de Acciones Estratégicas Institucionales (AEI) del Plan Estratégico Institucional (PEI)
- Anexo 2: Sistema Nacional de Presupuesto Público.
  - Anexo 2.1 A nivel de Unidad Ejecutora, toda Fuente de Financiamiento
  - Anexo 2.2 A nivel de Unidad Ejecutora por cada Fuente de Financiamiento.

- Anexo 2.3 A Nivel de Unidad Ejecutora por Actividades y Proyectos
- Anexo 2.4 Resumen a Nivel de Unidad Ejecutora por Función
- Anexo 3: Sistema Nacional de Programación Multianual y Gestión de Inversiones
  - Anexo 3.1: Inversión pública
  - Anexo 3.2: Obras
- Anexo 4: Sistema Nacional de Contabilidad
  - Anexo 4.1 Estados de situación Financiera por pliego
  - Anexo 4.2 Estados de Gestión por pliego.
  - Anexo 4.3 Estado de Cambios de Patrimonio Neto por unidad ejecutora
  - Anexo 4.4 Estado de Flujo de Efectivo por unidad ejecutora
  - Anexo 4.5 PP-1 Presupuesto Institucional de Ingresos
  - Anexo 4.6 PP-2 Presupuesto Institucional de Gastos
  - Anexo 4.7 EP-1 Estado de Ejecución del Presupuesto de Ingresos y Gastos
- Anexo 5: Sistema Nacional de Tesorería
  - Anexo 5.1: Cartas Fianzas
  - Anexo 5.2: Documentos Valorados
  - Anexo 5.3: Fideicomisos
  - Anexo 5.4: Saldos de Cuentas.
  - Anexo 5.5: Titulares y Suplentes de las Cuentas
  - Anexo 5.6: Últimos Giros Realizados en la Fecha de Corte.
- Anexo 6: Sistema Nacional de Endeudamiento
- Anexo 7: Sistema Nacional de Abastecimiento
  - Anexo 7.1: Procedimientos de selección (Convocados)
  - Anexo 7.2.1: Contratos
  - Anexo 7.2.2: Contratos de Terceros / Locación de Servicios

- Anexo 7.3: Bienes Inmuebles y predios en propiedad
- Anexo 7.4: Bienes Muebles:
- Anexo 7.5: Bienes Muebles Vehículos / Maquinarias.
- Anexo 7.6: Aplicativos Informáticos de la Entidad
- Anexo 8: Sistema Administrativo de Gestión de Recursos Humanos
  - Anexo 8.1 Personal CAP/CAS/Otras Modalidades
  - Anexo 8.2 Funcionarios Sancionados.
- Anexo 9: Sistema Nacional de Control
  - Anexo 9.1 Detalle de los informes de Control Posterior por Unidad Ejecutora
  - Anexo 9.2 Detalle de los informes de Control Simultáneo por Unidad Ejecutora
  - Anexo 9.3 Detalle de funcionarios con presunta responsabilidad administrativa - entidad

**0989**

### **GERENCIA REGIONAL DE AGRICULTURA LAMBAYEQUE**

- Anexo 1: Sistema Nacional de Planeamiento estratégico.
  - Anexo 1.1 Presupuesto asignado para Acciones Estratégicas Institucionales (AEI) del Plan Estratégico Institucional (PEI)
  - Anexo 1.2 cumplimiento de metas de indicadores de Acciones Estratégicas Institucionales (AEI) del Plan Estratégico Institucional (PEI)
- Anexo 2: Sistema Nacional de Presupuesto Público.
  - Anexo 2.1 A nivel de Unidad Ejecutora, toda Fuente de Financiamiento
  - Anexo 2.2 A nivel de Unidad Ejecutora por cada Fuente de Financiamiento.
  - Anexo 2.3 A Nivel de Unidad Ejecutora por Actividades y Proyectos
  - Anexo 2.4 Resumen a Nivel de Unidad Ejecutora por Función
- Anexo 3: Sistema Nacional de Programación Multianual y Gestión de Inversiones
  - Anexo 3.1: Inversión pública
  - Anexo 3.2: Obras
- Anexo 4: Sistema Nacional de Contabilidad



Anexo 4.1 Estados de situación Financiera por pliego

Anexo 4.2 Estados de Gestión por pliego.

Anexo 4.3 Estado de Cambios de Patrimonio Neto por unidad ejecutora

Anexo 4.4 Estado de Flujo de Efectivo por unidad ejecutora

Anexo 4.5 PP-1 Presupuesto Institucional de Ingresos

Anexo 4.6 PP-2 Presupuesto Institucional de Gastos

Anexo 4.7 EP-1 Estado de Ejecución del Presupuesto de Ingresos y Gastos

Anexo 5: Sistema Nacional de Tesorería

Anexo 5.1: Cartas Fianzas

Anexo 5.2: Documentos Valorados

Anexo 5.3: Fideicomisos

Anexo 5.4: Saldos de Cuentas.

Anexo 5.5: Titulares y Suplentes de las Cuentas

Anexo 5.6: Últimos Giros Realizados en la Fecha de Corte.

Anexo 6: Sistema Nacional de Endeudamiento

Anexo 7: Sistema Nacional de Abastecimiento

Anexo 7.1: Procedimientos de selección (Convocados)

Anexo 7.2.1: Contratos

Anexo 7.2.2: Contratos de Terceros / Locación de Servicios

Anexo 7.3: Bienes Inmuebles y predios en propiedad

Anexo 7.4: Bienes Muebles:

Anexo 7.5: Bienes Muebles Vehículos / Maquinarias.

Anexo 7.6: Aplicativos Informáticos de la Entidad

Anexo 8: Sistema Administrativo de Gestión de Recursos Humanos

Anexo 8.1 Personal CAP/CAS/Otras Modalidades

Anexo 8.2 Funcionarios Sancionados.

Anexo 9: Sistema Nacional de Control

Anexo 9.1 Detalle de los informes de Control Posterior por Unidad Ejecutora

Anexo 9.2 Detalle de los informes de Control Simultáneo por Unidad Ejecutora

Anexo 9.3 Detalle de funcionarios con presunta responsabilidad administrativa - entidad

**0633**

### **GERENCIA REGIONAL DE SALUD LAMBAYEQUE**

Anexo 1: Sistema Nacional de Planeamiento estratégico.

Anexo 1.1 Presupuesto asignado para Acciones Estratégicas Institucionales (AEI) del Plan Estratégico Institucional (PEI)

Anexo 1.2 cumplimiento de metas de indicadores de Acciones Estratégicas Institucionales (AEI) del Plan Estratégico Institucional (PEI)

Anexo 2: Sistema Nacional de Presupuesto Público.

Anexo 2.1 A nivel de Unidad Ejecutora, toda Fuente de Financiamiento

Anexo 2.2 A nivel de Unidad Ejecutora por cada Fuente de Financiamiento.

Anexo 2.3 A Nivel de Unidad Ejecutora por Actividades y Proyectos

Anexo 2.4 Resumen a Nivel de Unidad Ejecutora por Función

Anexo 3: Sistema Nacional de Programación Multianual y Gestión de Inversiones

Anexo 3.1: Inversión pública

Anexo 3.2: Obras

Anexo 4: Sistema Nacional de Contabilidad

Anexo 4.1 Estados de situación Financiera por pliego

Anexo 4.2 Estados de Gestión por pliego.

Anexo 4.3 Estado de Cambios de Patrimonio Neto por unidad ejecutora

Anexo 4.4 Estado de Flujo de Efectivo por unidad ejecutora

Anexo 4.5 PP-1 Presupuesto Institucional de Ingresos

Anexo 4.6 PP-2 Presupuesto Institucional de Gastos

Anexo 4.7 EP-1 Estado de Ejecución del Presupuesto de Ingresos y Gastos

Anexo 5: Sistema Nacional de Tesorería

Anexo 5.1: Cartas Fianzas

Anexo 5.2: Documentos Valorados

Anexo 5.3: Fideicomisos

Anexo 5.4: Saldos de Cuentas.

Anexo 5.5: Titulares y Suplentes de las Cuentas

Anexo 5.6: Últimos Giros Realizados en la Fecha de Corte.

Anexo 6: Sistema Nacional de Endeudamiento

Anexo 7: Sistema Nacional de Abastecimiento

Anexo 7.1: Procedimientos de selección (Convocados)

Anexo 7.2.1: Contratos

Anexo 7.2.2: Contratos de Terceros / Locación de Servicios

Anexo 7.3: Bienes Inmuebles y predios en propiedad

Anexo 7.4: Bienes Muebles:

Anexo 7.5: Bienes Muebles Vehículos / Maquinarias.

Anexo 7.6: Aplicativos Informáticos de la Entidad

Anexo 8: Sistema Administrativo de Gestión de Recursos Humanos

Anexo 8.1 Personal CAP/CAS/Otras Modalidades

Anexo 8.2 Funcionarios Sancionados.

Anexo 9: Sistema Nacional de Control

Anexo 9.1 Detalle de los informes de Control Posterior por Unidad Ejecutora

Anexo 9.2 Detalle de los informes de Control Simultáneo por Unidad Ejecutora

Anexo 9.3 Detalle de funcionarios con presunta responsabilidad administrativa - entidad

## GERENCIA REGIONAL DE TRANSPORTES Y COMUNICACIONES DE LAMBAYEQUE

Anexo 1: Sistema Nacional de Planeamiento estratégico.

Anexo 1.1 Presupuesto asignado para Acciones Estratégicas Institucionales (AEI) del Plan Estratégico Institucional (PEI)

Anexo 1.2 cumplimiento de metas de indicadores de Acciones Estratégicas Institucionales (AEI) del Plan Estratégico Institucional (PEI)

Anexo 2: Sistema Nacional de Presupuesto Público.

Anexo 2.1 A nivel de Unidad Ejecutora, toda Fuente de Financiamiento

Anexo 2.2 A nivel de Unidad Ejecutora por cada Fuente de Financiamiento.

Anexo 2.3 A Nivel de Unidad Ejecutora por Actividades y Proyectos

Anexo 2.4 Resumen a Nivel de Unidad Ejecutora por Función

Anexo 3: Sistema Nacional de Programación Multianual y Gestión de Inversiones

Anexo 3.1: Inversión pública

Anexo 3.2: Obras

Anexo 4: Sistema Nacional de Contabilidad

Anexo 4.1 Estados de situación Financiera por pliego

Anexo 4.2 Estados de Gestión por pliego.

Anexo 4.3 Estado de Cambios de Patrimonio Neto por unidad ejecutora

Anexo 4.4 Estado de Flujo de Efectivo por unidad ejecutora

Anexo 4.5 PP-1 Presupuesto Institucional de Ingresos

Anexo 4.6 PP-2 Presupuesto Institucional de Gastos

Anexo 4.7 EP-1 Estado de Ejecución del Presupuesto de Ingresos y Gastos

Anexo 5: Sistema Nacional de Tesorería

Anexo 5.1: Cartas Fianzas

Anexo 5.2: Documentos Valorados

Anexo 5.3: Fideicomisos

Anexo 5.4: Saldos de Cuentas.

- Anexo 5.5: Titulares y Suplentes de las Cuentas
- Anexo 5.6: Últimos Giros Realizados en la Fecha de Corte.
- Anexo 6: Sistema Nacional de Endeudamiento
- Anexo 7: Sistema Nacional de Abastecimiento
  - Anexo 7.1: Procedimientos de selección (Convocados)
  - Anexo 7.2.1: Contratos
  - Anexo 7.2.2: Contratos de Terceros / Locación de Servicios
  - Anexo 7.3: Bienes Inmuebles y predios en propiedad
  - Anexo 7.4: Bienes Muebles:
  - Anexo 7.5: Bienes Muebles Vehículos / Maquinarias.
  - Anexo 7.6: Aplicativos Informáticos de la Entidad
- Anexo 8: Sistema Administrativo de Gestión de Recursos Humanos
  - Anexo 8.1 Personal CAP/CAS/Otras Modalidades
  - Anexo 8.2 Funcionarios Sancionados.
- Anexo 9: Sistema Nacional de Control
  - Anexo 9.1 Detalle de los informes de Control Posterior por Unidad Ejecutora
  - Anexo 9.2 Detalle de los informes de Control Simultáneo por Unidad Ejecutora
  - Anexo 9.3 Detalle de funcionarios con presunta responsabilidad administrativa - entidad

**5343**

**GOBIERNO REGIONAL LAMBAYEQUE**

- Anexo 1: Sistema Nacional de Planeamiento estratégico.
  - Anexo 1.1 Presupuesto asignado para Acciones Estratégicas Institucionales (AEI) del Plan Estratégico Institucional (PEI)
  - Anexo 1.2 cumplimiento de metas de indicadores de Acciones Estratégicas Institucionales (AEI) del Plan Estratégico Institucional (PEI)
- Anexo 2: Sistema Nacional de Presupuesto Público.
  - Anexo 2.1 A nivel de Unidad Ejecutora, toda Fuente de Financiamiento

- Anexo 2.2 A nivel de Unidad Ejecutora por cada Fuente de Financiamiento.
- Anexo 2.3 A Nivel de Unidad Ejecutora por Actividades y Proyectos
- Anexo 2.4 Resumen a Nivel de Unidad Ejecutora por Función
- Anexo 3: Sistema Nacional de Programación Multianual y Gestión de Inversiones
  - Anexo 3.1: Inversión pública
  - Anexo 3.2: Obras
- Anexo 4: Sistema Nacional de Contabilidad
  - Anexo 4.1 Estados de situación Financiera por pliego
  - Anexo 4.2 Estados de Gestión por pliego.
  - Anexo 4.3 Estado de Cambios de Patrimonio Neto por unidad ejecutora
  - Anexo 4.4 Estado de Flujo de Efectivo por unidad ejecutora
  - Anexo 4.5 PP-1 Presupuesto Institucional de Ingresos
  - Anexo 4.6 PP-2 Presupuesto Institucional de Gastos
  - Anexo 4.7 EP-1 Estado de Ejecución del Presupuesto de Ingresos y Gastos
- Anexo 5: Sistema Nacional de Tesorería
  - Anexo 5.1: Cartas Fianzas
  - Anexo 5.2: Documentos Valorados
  - Anexo 5.3: Fideicomisos
  - Anexo 5.4: Saldos de Cuentas.
  - Anexo 5.5: Titulares y Suplentes de las Cuentas
  - Anexo 5.6: Últimos Giros Realizados en la Fecha de Corte.
- Anexo 6: Sistema Nacional de Endeudamiento
- Anexo 7: Sistema Nacional de Abastecimiento
  - Anexo 7.1: Procedimientos de selección (Convocados)
  - Anexo 7.2.1: Contratos

- Anexo 7.2.2: Contratos de Terceros / Locación de Servicios
- Anexo 7.3: Bienes Inmuebles y predios en propiedad
- Anexo 7.4: Bienes Muebles:
- Anexo 7.5: Bienes Muebles Vehículos / Maquinarias.
- Anexo 7.6: Aplicativos Informáticos de la Entidad
- Anexo 8: Sistema Administrativo de Gestión de Recursos Humanos
  - Anexo 8.1 Personal CAP/CAS/Otras Modalidades
  - Anexo 8.2 Funcionarios Sancionados.
- Anexo 9: Sistema Nacional de Control
  - Anexo 9.1 Detalle de los informes de Control Posterior por Unidad Ejecutora
  - Anexo 9.2 Detalle de los informes de Control Simultáneo por Unidad Ejecutora
  - Anexo 9.3 Detalle de funcionarios con presunta responsabilidad administrativa - entidad

**5283**

### **HOSPITAL PROVINCIAL DOCENTE BELEN LAMBAYEQUE**

- Anexo 1: Sistema Nacional de Planeamiento estratégico.
  - Anexo 1.1 Presupuesto asignado para Acciones Estratégicas Institucionales (AEI) del Plan Estratégico Institucional (PEI)
  - Anexo 1.2 cumplimiento de metas de indicadores de Acciones Estratégicas Institucionales (AEI) del Plan Estratégico Institucional (PEI)
- Anexo 2: Sistema Nacional de Presupuesto Público.
  - Anexo 2.1 A nivel de Unidad Ejecutora, toda Fuente de Financiamiento
  - Anexo 2.2 A nivel de Unidad Ejecutora por cada Fuente de Financiamiento.
  - Anexo 2.3 A Nivel de Unidad Ejecutora por Actividades y Proyectos
  - Anexo 2.4 Resumen a Nivel de Unidad Ejecutora por Función
- Anexo 3: Sistema Nacional de Programación Multianual y Gestión de Inversiones
  - Anexo 3.1: Inversión pública
  - Anexo 3.2: Obras

Anexo 4: Sistema Nacional de Contabilidad

Anexo 4.1 Estados de situación Financiera por pliego

Anexo 4.2 Estados de Gestión por pliego.

Anexo 4.3 Estado de Cambios de Patrimonio Neto por unidad ejecutora

Anexo 4.4 Estado de Flujo de Efectivo por unidad ejecutora

Anexo 4.5 PP-1 Presupuesto Institucional de Ingresos

Anexo 4.6 PP-2 Presupuesto Institucional de Gastos

Anexo 4.7 EP-1 Estado de Ejecución del Presupuesto de Ingresos y Gastos

Anexo 5: Sistema Nacional de Tesorería

Anexo 5.1: Cartas Fianzas

Anexo 5.2: Documentos Valorados

Anexo 5.3: Fideicomisos

Anexo 5.4: Saldos de Cuentas.

Anexo 5.5: Titulares y Suplentes de las Cuentas

Anexo 5.6: Últimos Giros Realizados en la Fecha de Corte.

Anexo 6: Sistema Nacional de Endeudamiento

Anexo 7: Sistema Nacional de Abastecimiento

Anexo 7.1: Procedimientos de selección (Convocados)

Anexo 7.2.1: Contratos

Anexo 7.2.2: Contratos de Terceros / Locación de Servicios

Anexo 7.3: Bienes Inmuebles y predios en propiedad

Anexo 7.4: Bienes Muebles:

Anexo 7.5: Bienes Muebles Vehículos / Maquinarias.

Anexo 7.6: Aplicativos Informáticos de la Entidad

Anexo 8: Sistema Administrativo de Gestión de Recursos Humanos



Anexo 8.1 Personal CAP/CAS/Otras Modalidades

Anexo 8.2 Funcionarios Sancionados.

Anexo 9: Sistema Nacional de Control

Anexo 9.1 Detalle de los informes de Control Posterior por Unidad Ejecutora

Anexo 9.2 Detalle de los informes de Control Simultáneo por Unidad Ejecutora

Anexo 9.3 Detalle de funcionarios con presunta responsabilidad administrativa - entidad

**5222**

### **HOSPITAL REGIONAL DOCENTE LAS MERCEDES**

Anexo 1: Sistema Nacional de Planeamiento estratégico.

Anexo 1.1 Presupuesto asignado para Acciones Estratégicas Institucionales (AEI) del Plan Estratégico Institucional (PEI)

Anexo 1.2 cumplimiento de metas de indicadores de Acciones Estratégicas Institucionales (AEI) del Plan Estratégico Institucional (PEI)

Anexo 2: Sistema Nacional de Presupuesto Público.

Anexo 2.1 A nivel de Unidad Ejecutora, toda Fuente de Financiamiento

Anexo 2.2 A nivel de Unidad Ejecutora por cada Fuente de Financiamiento.

Anexo 2.3 A Nivel de Unidad Ejecutora por Actividades y Proyectos

Anexo 2.4 Resumen a Nivel de Unidad Ejecutora por Función

Anexo 3: Sistema Nacional de Programación Multianual y Gestión de Inversiones

Anexo 3.1: Inversión pública

Anexo 3.2: Obras

Anexo 4: Sistema Nacional de Contabilidad

Anexo 4.1 Estados de situación Financiera por pliego

Anexo 4.2 Estados de Gestión por pliego.

Anexo 4.3 Estado de Cambios de Patrimonio Neto por unidad ejecutora

Anexo 4.4 Estado de Flujo de Efectivo por unidad ejecutora

Anexo 4.5 PP-1 Presupuesto Institucional de Ingresos

Anexo 4.6 PP-2 Presupuesto Institucional de Gastos

Anexo 4.7 EP-1 Estado de Ejecución del Presupuesto de Ingresos y Gastos

Anexo 5: Sistema Nacional de Tesorería

Anexo 5.1: Cartas Fianzas

Anexo 5.2: Documentos Valorados

Anexo 5.3: Fideicomisos

Anexo 5.4: Saldos de Cuentas.

Anexo 5.5: Titulares y Suplentes de las Cuentas

Anexo 5.6: Últimos Giros Realizados en la Fecha de Corte.

Anexo 6: Sistema Nacional de Endeudamiento

Anexo 7: Sistema Nacional de Abastecimiento

Anexo 7.1: Procedimientos de selección (Convocados)

Anexo 7.2.1: Contratos

Anexo 7.2.2: Contratos de Terceros / Locación de Servicios

Anexo 7.3: Bienes Inmuebles y predios en propiedad

Anexo 7.4: Bienes Muebles:

Anexo 7.5: Bienes Muebles Vehículos / Maquinarias.

Anexo 7.6: Aplicativos Informáticos de la Entidad

Anexo 8: Sistema Administrativo de Gestión de Recursos Humanos

Anexo 8.1 Personal CAP/CAS/Otras Modalidades

Anexo 8.2 Funcionarios Sancionados.

Anexo 9: Sistema Nacional de Control

Anexo 9.1 Detalle de los informes de Control Posterior por Unidad Ejecutora

Anexo 9.2 Detalle de los informes de Control Simultáneo por Unidad Ejecutora

Anexo 9.3 Detalle de funcionarios con presunta responsabilidad administrativa - entidad

**HOSPITAL REGIONAL LAMBAYEQUE**

Anexo 1: Sistema Nacional de Planeamiento estratégico.

Anexo 1.1 Presupuesto asignado para Acciones Estratégicas Institucionales (AEI) del Plan Estratégico Institucional (PEI)

Anexo 1.2 cumplimiento de metas de indicadores de Acciones Estratégicas Institucionales (AEI) del Plan Estratégico Institucional (PEI)

Anexo 2: Sistema Nacional de Presupuesto Público.

Anexo 2.1 A nivel de Unidad Ejecutora, toda Fuente de Financiamiento

Anexo 2.2 A nivel de Unidad Ejecutora por cada Fuente de Financiamiento.

Anexo 2.3 A Nivel de Unidad Ejecutora por Actividades y Proyectos

Anexo 2.4 Resumen a Nivel de Unidad Ejecutora por Función

Anexo 3: Sistema Nacional de Programación Multianual y Gestión de Inversiones

Anexo 3.1: Inversión pública

Anexo 3.2: Obras

Anexo 4: Sistema Nacional de Contabilidad

Anexo 4.1 Estados de situación Financiera por pliego

Anexo 4.2 Estados de Gestión por pliego.

Anexo 4.3 Estado de Cambios de Patrimonio Neto por unidad ejecutora

Anexo 4.4 Estado de Flujo de Efectivo por unidad ejecutora

Anexo 4.5 PP-1 Presupuesto Institucional de Ingresos

Anexo 4.6 PP-2 Presupuesto Institucional de Gastos

Anexo 4.7 EP-1 Estado de Ejecución del Presupuesto de Ingresos y Gastos

Anexo 5: Sistema Nacional de Tesorería

Anexo 5.1: Cartas Fianzas

Anexo 5.2: Documentos Valorados

Anexo 5.3: Fideicomisos

Anexo 5.4: Saldos de Cuentas.

Anexo 5.5: Titulares y Suplentes de las Cuentas

Anexo 5.6: Últimos Giros Realizados en la Fecha de Corte.

Anexo 6: Sistema Nacional de Endeudamiento

Anexo 7: Sistema Nacional de Abastecimiento

Anexo 7.1: Procedimientos de selección (Convocados)

Anexo 7.2.1: Contratos

Anexo 7.2.2: Contratos de Terceros / Locación de Servicios

Anexo 7.3: Bienes Inmuebles y predios en propiedad

Anexo 7.4: Bienes Muebles:

Anexo 7.5: Bienes Muebles Vehículos / Maquinarias.

Anexo 7.6: Aplicativos Informáticos de la Entidad

Anexo 8: Sistema Administrativo de Gestión de Recursos Humanos

Anexo 8.1 Personal CAP/CAS/Otras Modalidades

Anexo 8.2 Funcionarios Sancionados.

Anexo 9: Sistema Nacional de Control

Anexo 9.1 Detalle de los informes de Control Posterior por Unidad Ejecutora

Anexo 9.2 Detalle de los informes de Control Simultáneo por Unidad Ejecutora

Anexo 9.3 Detalle de funcionarios con presunta responsabilidad administrativa - entidad

**5693**

### **UNIDAD DE GESTION EDUCATIVA LOCAL CHICLAYO - UGEL CHICLAYO**

Anexo 1: Sistema Nacional de Planeamiento estratégico.

Anexo 1.1 Presupuesto asignado para Acciones Estratégicas Institucionales (AEI) del Plan Estratégico Institucional (PEI)

Anexo 1.2 cumplimiento de metas de indicadores de Acciones Estratégicas Institucionales (AEI) del Plan Estratégico Institucional (PEI)

Anexo 2: Sistema Nacional de Presupuesto Público.

- Anexo 2.1 A nivel de Unidad Ejecutora, toda Fuente de Financiamiento
- Anexo 2.2 A nivel de Unidad Ejecutora por cada Fuente de Financiamiento.
- Anexo 2.3 A Nivel de Unidad Ejecutora por Actividades y Proyectos
- Anexo 2.4 Resumen a Nivel de Unidad Ejecutora por Función
- Anexo 3: Sistema Nacional de Programación Multianual y Gestión de Inversiones
  - Anexo 3.1: Inversión pública
  - Anexo 3.2: Obras
- Anexo 4: Sistema Nacional de Contabilidad
  - Anexo 4.1 Estados de situación Financiera por pliego
  - Anexo 4.2 Estados de Gestión por pliego.
  - Anexo 4.3 Estado de Cambios de Patrimonio Neto por unidad ejecutora
  - Anexo 4.4 Estado de Flujo de Efectivo por unidad ejecutora
  - Anexo 4.5 PP-1 Presupuesto Institucional de Ingresos
  - Anexo 4.6 PP-2 Presupuesto Institucional de Gastos
  - Anexo 4.7 EP-1 Estado de Ejecución del Presupuesto de Ingresos y Gastos
- Anexo 5: Sistema Nacional de Tesorería
  - Anexo 5.1: Cartas Fianzas
  - Anexo 5.2: Documentos Valorados
  - Anexo 5.3: Fideicomisos
  - Anexo 5.4: Saldos de Cuentas.
  - Anexo 5.5: Titulares y Suplentes de las Cuentas
  - Anexo 5.6: Últimos Giros Realizados en la Fecha de Corte.
- Anexo 6: Sistema Nacional de Endeudamiento
- Anexo 7: Sistema Nacional de Abastecimiento
  - Anexo 7.1: Procedimientos de selección (Convocados)

- Anexo 7.2.1: Contratos
- Anexo 7.2.2: Contratos de Terceros / Locación de Servicios
- Anexo 7.3: Bienes Inmuebles y predios en propiedad
- Anexo 7.4: Bienes Muebles:
- Anexo 7.5: Bienes Muebles Vehículos / Maquinarias.
- Anexo 7.6: Aplicativos Informáticos de la Entidad
- Anexo 8: Sistema Administrativo de Gestión de Recursos Humanos
  - Anexo 8.1 Personal CAP/CAS/Otras Modalidades
  - Anexo 8.2 Funcionarios Sancionados.
- Anexo 9: Sistema Nacional de Control
  - Anexo 9.1 Detalle de los informes de Control Posterior por Unidad Ejecutora
  - Anexo 9.2 Detalle de los informes de Control Simultáneo por Unidad Ejecutora
  - Anexo 9.3 Detalle de funcionarios con presunta responsabilidad administrativa - entidad

**5630**

**UNIDAD DE GESTION EDUCATIVA LOCAL LAMBAYEQUE - UGEL LAMBAYEQUE**

- Anexo 1: Sistema Nacional de Planeamiento estratégico.
  - Anexo 1.1 Presupuesto asignado para Acciones Estratégicas Institucionales (AEI) del Plan Estratégico Institucional (PEI)
  - Anexo 1.2 cumplimiento de metas de indicadores de Acciones Estratégicas Institucionales (AEI) del Plan Estratégico Institucional (PEI)
- Anexo 2: Sistema Nacional de Presupuesto Público.
  - Anexo 2.1 A nivel de Unidad Ejecutora, toda Fuente de Financiamiento
  - Anexo 2.2 A nivel de Unidad Ejecutora por cada Fuente de Financiamiento.
  - Anexo 2.3 A Nivel de Unidad Ejecutora por Actividades y Proyectos
  - Anexo 2.4 Resumen a Nivel de Unidad Ejecutora por Función
- Anexo 3: Sistema Nacional de Programación Multianual y Gestión de Inversiones
  - Anexo 3.1: Inversión pública

Anexo 3.2: Obras

Anexo 4: Sistema Nacional de Contabilidad

Anexo 4.1 Estados de situación Financiera por pliego

Anexo 4.2 Estados de Gestión por pliego.

Anexo 4.3 Estado de Cambios de Patrimonio Neto por unidad ejecutora

Anexo 4.4 Estado de Flujo de Efectivo por unidad ejecutora

Anexo 4.5 PP-1 Presupuesto Institucional de Ingresos

Anexo 4.6 PP-2 Presupuesto Institucional de Gastos

Anexo 4.7 EP-1 Estado de Ejecución del Presupuesto de Ingresos y Gastos

Anexo 5: Sistema Nacional de Tesorería

Anexo 5.1: Cartas Fianzas

Anexo 5.2: Documentos Valorados

Anexo 5.3: Fideicomisos

Anexo 5.4: Saldos de Cuentas.

Anexo 5.5: Titulares y Suplentes de las Cuentas

Anexo 5.6: Últimos Giros Realizados en la Fecha de Corte.

Anexo 6: Sistema Nacional de Endeudamiento

Anexo 7: Sistema Nacional de Abastecimiento

Anexo 7.1: Procedimientos de selección (Convocados)

Anexo 7.2.1: Contratos

Anexo 7.2.2: Contratos de Terceros / Locación de Servicios

Anexo 7.3: Bienes Inmuebles y predios en propiedad

Anexo 7.4: Bienes Muebles:

Anexo 7.5: Bienes Muebles Vehículos / Maquinarias.

Anexo 7.6: Aplicativos Informáticos de la Entidad

Anexo 8: Sistema Administrativo de Gestión de Recursos Humanos

Anexo 8.1 Personal CAP/CAS/Otras Modalidades

Anexo 8.2 Funcionarios Sancionados.

Anexo 9: Sistema Nacional de Control

Anexo 9.1 Detalle de los informes de Control Posterior por Unidad Ejecutora

Anexo 9.2 Detalle de los informes de Control Simultáneo por Unidad Ejecutora

Anexo 9.3 Detalle de funcionarios con presunta responsabilidad administrativa - entidad

**5631**

**UNIDAD DE GESTION EDUCATIVA LOCAL FERREÑAFE - UGEL FERREÑAFE**

Anexo 1: Sistema Nacional de Planeamiento estratégico.

Anexo 1.1 Presupuesto asignado para Acciones Estratégicas Institucionales (AEI) del Plan Estratégico Institucional (PEI)

Anexo 1.2 cumplimiento de metas de indicadores de Acciones Estratégicas Institucionales (AEI) del Plan Estratégico Institucional (PEI)

Anexo 2: Sistema Nacional de Presupuesto Público.

Anexo 2.1 A nivel de Unidad Ejecutora, toda Fuente de Financiamiento

Anexo 2.2 A nivel de Unidad Ejecutora por cada Fuente de Financiamiento.

Anexo 2.3 A Nivel de Unidad Ejecutora por Actividades y Proyectos

Anexo 2.4 Resumen a Nivel de Unidad Ejecutora por Función

Anexo 3: Sistema Nacional de Programación Multianual y Gestión de Inversiones

Anexo 3.1: Inversión pública

Anexo 3.2: Obras

Anexo 4: Sistema Nacional de Contabilidad

Anexo 4.1 Estados de situación Financiera por pliego

Anexo 4.2 Estados de Gestión por pliego.

Anexo 4.3 Estado de Cambios de Patrimonio Neto por unidad ejecutora

Anexo 4.4 Estado de Flujo de Efectivo por unidad ejecutora



Anexo 4.5 PP-1 Presupuesto Institucional de Ingresos

Anexo 4.6 PP-2 Presupuesto Institucional de Gastos

Anexo 4.7 EP-1 Estado de Ejecución del Presupuesto de Ingresos y Gastos

Anexo 5: Sistema Nacional de Tesorería

Anexo 5.1: Cartas Fianzas

Anexo 5.2: Documentos Valorados

Anexo 5.3: Fideicomisos

Anexo 5.4: Saldos de Cuentas.

Anexo 5.5: Titulares y Suplentes de las Cuentas

Anexo 5.6: Últimos Giros Realizados en la Fecha de Corte.

Anexo 6: Sistema Nacional de Endeudamiento

Anexo 7: Sistema Nacional de Abastecimiento

Anexo 7.1: Procedimientos de selección (Convocados)

Anexo 7.2.1: Contratos

Anexo 7.2.2: Contratos de Terceros / Locación de Servicios

Anexo 7.3: Bienes Inmuebles y predios en propiedad

Anexo 7.4: Bienes Muebles:

Anexo 7.5: Bienes Muebles Vehículos / Maquinarias.

Anexo 7.6: Aplicativos Informáticos de la Entidad

Anexo 8: Sistema Administrativo de Gestión de Recursos Humanos

Anexo 8.1 Personal CAP/CAS/Otras Modalidades

Anexo 8.2 Funcionarios Sancionados.

Anexo 9: Sistema Nacional de Control

Anexo 9.1 Detalle de los informes de Control Posterior por Unidad Ejecutora

Anexo 9.2 Detalle de los informes de Control Simultáneo por Unidad Ejecutora

Anexo 9.3 Detalle de funcionarios con presunta responsabilidad administrativa - entidad

**4455**

**GERENCIA REGIONAL DE EDUCACION DE LAMBAYEQUE**

Anexo 1: Sistema Nacional de Planeamiento estratégico.

Anexo 1.1 Presupuesto asignado para Acciones Estratégicas Institucionales (AEI) del Plan Estratégico Institucional (PEI)

Anexo 1.2 cumplimiento de metas de indicadores de Acciones Estratégicas Institucionales (AEI) del Plan Estratégico Institucional (PEI)

Anexo 2: Sistema Nacional de Presupuesto Público.

Anexo 2.1 A nivel de Unidad Ejecutora, toda Fuente de Financiamiento

Anexo 2.2 A nivel de Unidad Ejecutora por cada Fuente de Financiamiento.

Anexo 2.3 A Nivel de Unidad Ejecutora por Actividades y Proyectos

Anexo 2.4 Resumen a Nivel de Unidad Ejecutora por Función

Anexo 3: Sistema Nacional de Programación Multianual y Gestión de Inversiones

Anexo 3.1: Inversión pública

Anexo 3.2: Obras

Anexo 4: Sistema Nacional de Contabilidad

Anexo 4.1 Estados de situación Financiera por pliego

Anexo 4.2 Estados de Gestión por pliego.

Anexo 4.3 Estado de Cambios de Patrimonio Neto por unidad ejecutora

Anexo 4.4 Estado de Flujo de Efectivo por unidad ejecutora

Anexo 4.5 PP-1 Presupuesto Institucional de Ingresos

Anexo 4.6 PP-2 Presupuesto Institucional de Gastos

Anexo 4.7 EP-1 Estado de Ejecución del Presupuesto de Ingresos y Gastos

Anexo 5: Sistema Nacional de Tesorería

Anexo 5.1: Cartas Fianzas

Anexo 5.2: Documentos Valorados

- Anexo 5.3: Fideicomisos
- Anexo 5.4: Saldos de Cuentas.
- Anexo 5.5: Titulares y Suplentes de las Cuentas
- Anexo 5.6: Últimos Giros Realizados en la Fecha de Corte.
- Anexo 6: Sistema Nacional de Endeudamiento
- Anexo 7: Sistema Nacional de Abastecimiento
  - Anexo 7.1: Procedimientos de selección (Convocados)
  - Anexo 7.2.1: Contratos
  - Anexo 7.2.2: Contratos de Terceros / Locación de Servicios
  - Anexo 7.3: Bienes Inmuebles y predios en propiedad
  - Anexo 7.4: Bienes Muebles:
  - Anexo 7.5: Bienes Muebles Vehículos / Maquinarias.
  - Anexo 7.6: Aplicativos Informáticos de la Entidad
- Anexo 8: Sistema Administrativo de Gestión de Recursos Humanos
  - Anexo 8.1 Personal CAP/CAS/Otras Modalidades
  - Anexo 8.2 Funcionarios Sancionados.
- Anexo 9: Sistema Nacional de Control
  - Anexo 9.1 Detalle de los informes de Control Posterior por Unidad Ejecutora
  - Anexo 9.2 Detalle de los informes de Control Simultáneo por Unidad Ejecutora
  - Anexo 9.3 Detalle de funcionarios con presunta responsabilidad administrativa - entidad

**0610**

**PROYECTO ESPECIAL OLMOS-TINAJONES (GOBIERNO REGIONAL LAMBAYEQUE)**

- Anexo 1: Sistema Nacional de Planeamiento estratégico.
  - Anexo 1.1 Presupuesto asignado para Acciones Estratégicas Institucionales (AEI) del Plan Estratégico Institucional (PEI)
  - Anexo 1.2 cumplimiento de metas de indicadores de Acciones Estratégicas Institucionales (AEI) del Plan Estratégico Institucional (PEI)

Anexo 2: Sistema Nacional de Presupuesto Público.

Anexo 2.1 A nivel de Unidad Ejecutora, toda Fuente de Financiamiento

Anexo 2.2 A nivel de Unidad Ejecutora por cada Fuente de Financiamiento.

Anexo 2.3 A Nivel de Unidad Ejecutora por Actividades y Proyectos

Anexo 2.4 Resumen a Nivel de Unidad Ejecutora por Función

Anexo 3: Sistema Nacional de Programación Multianual y Gestión de Inversiones

Anexo 3.1: Inversión pública

Anexo 3.2: Obras

Anexo 4: Sistema Nacional de Contabilidad

Anexo 4.1 Estados de situación Financiera por pliego

Anexo 4.2 Estados de Gestión por pliego.

Anexo 4.3 Estado de Cambios de Patrimonio Neto por unidad ejecutora

Anexo 4.4 Estado de Flujo de Efectivo por unidad ejecutora

Anexo 4.5 PP-1 Presupuesto Institucional de Ingresos

Anexo 4.6 PP-2 Presupuesto Institucional de Gastos

Anexo 4.7 EP-1 Estado de Ejecución del Presupuesto de Ingresos y Gastos

Anexo 5: Sistema Nacional de Tesorería

Anexo 5.1: Cartas Fianzas

Anexo 5.2: Documentos Valorados

Anexo 5.3: Fideicomisos

Anexo 5.4: Saldos de Cuentas.

Anexo 5.5: Titulares y Suplentes de las Cuentas

Anexo 5.6: Últimos Giros Realizados en la Fecha de Corte.

Anexo 6: Sistema Nacional de Endeudamiento

Anexo 7: Sistema Nacional de Abastecimiento

Anexo 7.1: Procedimientos de selección (Convocados)

Anexo 7.2.1: Contratos

Anexo 7.2.2: Contratos de Terceros / Locación de Servicios

Anexo 7.3: Bienes Inmuebles y predios en propiedad

Anexo 7.4: Bienes Muebles:

Anexo 7.5: Bienes Muebles Vehículos / Maquinarias.

Anexo 7.6: Aplicativos Informáticos de la Entidad

Anexo 8: Sistema Administrativo de Gestión de Recursos Humanos

Anexo 8.1 Personal CAP/CAS/Otras Modalidades

Anexo 8.2 Funcionarios Sancionados.

Anexo 9: Sistema Nacional de Control

Anexo 9.1 Detalle de los informes de Control Posterior por Unidad Ejecutora

Anexo 9.2 Detalle de los informes de Control Simultáneo por Unidad Ejecutora

Anexo 9.3 Detalle de funcionarios con presunta responsabilidad administrativa - entidad