GOBIERNO REGIONAL DEL CALLAO

ORDENANZA REGIONAL Nº 000008

Callao, 31 de agosto de 2016

El GOBERNADOR DEL GOBIERNO REGIONAL DEL CALLAO

POR CUANTO:

El Consejo Regional del Gobierno Regional del Callao, en Sesión del 31 de agosto del 2016;

CONSIDERANDO:

Que, el Artículo 38° de la Ley Orgánica de Gobiernos Regionales, Ley N° 27867 establece que las Ordenanzas Regionales norman asuntos de carácter general, la organización y la administración del Gobierno Regional y reglamentan materias de su competencia;

Que, el Gobierno Nacional con fecha 06 de Diciembre del 2015, ha publicado en el Diario Oficial "El Peruano", la Ley Nº 30372 *"Ley de Presupuesto del Sector Publico para el año Fiscal 2016"* en cuyo artículo 8, numeral 8.1 literal h), autoriza el nombramiento de hasta el veinte por ciento (20%) de los profesionales de la salud y de los técnicos y auxiliares asistenciales de la salud del Ministerio de Salud, sus organismos públicos y las unidades ejecutoras de salud de los Gobiernos Regionales y las Comunidades Locales de Administración en Salud – CLAS, definidos a la fecha de entrada en vigencia del Decreto Legislativo 1153;

Que, mediante el Decreto legislativo N° 1023, se creó la Autoridad Nacional del Servicio Civil – SERVIR, como organismo técnico especializado, rector del Sistema Administrativo de Gestión de Recursos Humanos, ejerciendo la función normativa, que comprende la potestad de dictar normas técnicas, directivas de alcance nacional y otras normas referidas a la gestión de los recursos humanos del Estado;

Que, la Autoridad Nacional de Servicio Civil-SERVIR, mediante Resolución de Presidencia Ejecutiva N° 304-2015-SERVIR-PE, aprobó la Directiva N° 002-2015-SERVIR/GDSRH, modificada mediante Resolución de Presidencia Ejecutiva Nº 057-2016 SERVIR-PE, el cual resuelve: Artículo 1° Formalizar la aprobación de las siguientes modificaciones de la Directiva Nº 002-2015-SERVIR/GDSRH "Normas para la Gestión del Proceso de Administración de Puestos, y Elaboración y Aprobación del Cuadro de Puestos de la Entidad-CPE", así mismo que de acuerdo al numeral 1.2 del Anexo N° 4 de la directiva en mención, indica que, Aquellas entidades exceptuadas de las prohibiciones de ingreso, nombramiento, designación y contratación previstas en la Ley Anual de Presupuesto del Sector Publico u otra norma nacional con rango de Ley, podrán hacer ajustes a su CAP con la aprobación de un CAP Provisional, respetando las limitaciones establecidas en la Ley Anual de Presupuesto del Sector Publico. En este contexto de excepción, de igual manera estas entidades podrán hacer ajustes a su CAP Provisional en el año fiscal vigente;

Que, el Ministerio de Salud mediante la Resolución Ministerial Nº 136-2016/MINSA publicado en el diario oficial el Peruano de fecha 03 de Marzo del 2016, aprueba los "Lineamientos para la composición del 20% de los profesionales de la salud y de los técnicos y auxiliares asistenciales de la salud del Ministerio de Salud, sus organismos públicos y las unidades ejecutoras de salud de los gobiernos regionales y las Comunidades Locales de Administración en Salud – CLAS, en el marco del nombramiento dispuesto en la Ley N° 30372, Ley del Presupuesto del Sector Público para el año fiscal 2016" y el "Cronograma de Actividades para el Nombramiento 2016";

Que, asimismo en el numeral 5.10.1 de la indicada Resolución Ministerial referida en el considerando anterior, señala que se deberá Contar con cargos previstos para el personal de la salud considerado apto al nombramiento, para lo cual deberá contarse con el Cuadro para Asignación de Personal Provisional CAP-P, sobre la base de lo dispuesto en la Directiva N° 002-2015- SERVIR/GDSRH, que aprueba las *"Normas para la gestión del proceso de administración de puestos, y elaboración y aprobación del Cuadro de Puestos de la Entidad-CPE";*

Que, es requisito indispensable, conforme a lo dispuesto en el artículo 6° de la Ley N° 28175-Ley Marco del Empleo Público, norma de aplicación transversal a todo el sector público, que los cargos a ocupar se encuentren aprobados en el Cuadro para Asignación de Personal – CAP y en el Presupuesto Analítico de Personal- PAP;

Que, visto el OFICIO N° 3466-2016-GRC/DIRESA/DG/OEGDRH/UPP de fecha 17 de Agosto del 2016, mediante el cual el Director General de la **Dirección Regional de Salud – DIRESA – Callao,** remite los proyectos de Cuadro para Asignación de Personal Provisional – CAP- P de las 04 Unidades Ejecutoras del Sector Salud del Pliego 464 Gobierno Regional del Callao: U.E. N° 400 DIRESA CALLAO, U.E. N° 401 HOSPITAL NACIONAL DANIEL ALCIDES CARRION, U.E. N° 402 HOSPITAL SAN JOSE Y U.E. N° 403 HOSPITAL DE VENTANILLA. Así mismo la U.E. N° 400 DIRESA CALLAO, remite el CAP-P de la Administración Central, de las tres Direcciones de Red de Salud: Bonilla – La Punta, BEPECA y Ventanilla y el Hospital de Rehabilitación del Callao, adjuntando la documentación requerida para su aprobación, como el INFORME TECNICO N° 012-2016-GRC/DIRESA/OEGDRH/UPP, de fecha 25 de Abril 2016, mediante el cual el Jefe de la Unidad de Programación y Presupuesto de la Oficina Ejecutiva de Gestión de Desarrollo de Recursos Humanos y el INFORME N° 005-2016-GRC/DIRESA/OEPE/UO, de fecha 26 de Abril 2016, mediante el cual la Jefa de la Unidad de Organización de la Oficina Ejecutiva de Planeamiento Estratégico – DIRESA Callao sustentan la propuesta de modificación del Cuadro para Asignación de Personal Provisional – CAP-P, a fin de crear los cargos "previstos" necesarios para el nombramiento del personal asistencial de salud y así dar cumplimiento a lo dispuesto por la Ley N° 30372 Ley de Presupuesto del Sector Público para el año fiscal 2016, en tal sentido propone crear setenta y seis (76) cargos "previstos" en la DIRESA y en sus Direcciones de Red de Salud para el nombramiento del personal asistencial del año 2016, de acuerdo a lo establecido en la Resolución Ministerial N° 244-2016/MINSA, de fecha 12 de Abril del 2016;

Que, visto el **OFICIO** N° 1276-2016-DG/OEPE-HNDAC, recepcionado de fecha 06 de Mayo 2016, mediante el cual la Directora General del Hospital Nacional Daniel Alcides Carrión – HNDAC remite a la Dirección Regional de Salud – DIRESA – Callao, el proyecto del Cuadro para Asignación de Personal Provisional CAP – P, adjuntando la documentación requerida para su aprobación, como es el INFORME TECNICO N° 012-2016-OEPE-UO-HNDAC, de fecha 05 de Mayo 2016, emitido por el Director Ejecutivo de Planeamiento del HNDAC, mediante el cual concluye que el proyecto de Cuadro para Asignación de Personal Provisional CAP-P elaborado por la Unidad de organización de OEPE-HNDAC, se encuentra sustentado conforme a la normatividad de la materia vigente. Asimismo, adjunta el INFORME N° 084-2016-OARH-HNDAC-C, de fecha 06 de Mayo 2016, emitido por la Jefa de la Oficina de Administración de Recursos Humanos del HNDAC, mediante el cual expone el sustento técnico, justificando el proyecto del CAP Provisional, que propone la creación de cincuenta y dos (52) cargos en la condición de previstos que son necesarios para el nombramiento del personal asistencial de salud del HNDAC y así dar cumplimiento a lo dispuesto por la Ley N° 30372 Ley de Presupuesto del Sector Público para el año fiscal 2016, de los profesionales de la salud, de acuerdo a lo establecido en la Resolución Ministerial N° 244-2016/MINSA, de fecha 12 de Abril del 2016;

Que, visto el **OFICIO** Nº 861 -2016- GRC-DE-HSJ, recepcionado de fecha 03 de Mayo del 2016 mediante el cual la Directora Ejecutiva del Hospital San José -HSJ remite la propuesta de Cuadro para Asignación de Personal Provisional – CAP-P del Hospital San José adjuntando la documentación requerida para su aprobación, como es el INFORME Nº 02-2016 de fecha 25 de Abril del 2016, del Area de Organización del Hospital San José, se encuentra sustentado conforme a la normatividad de la materia vigente, así como el Informe Nº 0006-UGRH-HSJ-GRC-2016 de fecha 21 de Abril del 2016, emitido por la Jefa de la Unidad de Gestión de Recursos Humanos del HSJ mediante el cual expone el sustento técnico, justificando el proyecto del CAP provisional, que propone la creación de treinta y siete (37) cargos en la condición de "previstos" que son necesarios para el nombramiento del personal asistencial de salud del HSJ y así dar cumplimiento a lo dispuesto por la Ley Nº 30372 Ley de Presupuesto del Sector Público para el año fiscal 2016, de los profesionales de la salud, de acuerdo a lo establecido en la Resolución Ministerial Nº 244-2016/MINSA, de fecha 12 de Abril del 2016;

Que, visto el **OFICIO** Nº 743-2016-GRC/DHV/UA/OP, recepcionado de fecha 03 de mayo, mediante el cual el Director del Hospital de Ventanilla – HV, remite el proyecto de Cuadro para Asignación de Personal Provisional CAP – P del Hospital de Ventanilla adjuntando la documentación requerida para su aprobación, como es el INFORME Nº 009-2016-GRC/DHV/UPE, emitido por el Jefe de la Unidad de Planeamiento del Hospital de Ventanilla, se encuentra sustentado conforme a la normatividad de la materia vigente, así como el Informe N° 087-2016-GRC/DHV/UA/OP/ARP de fecha 21 de abril del 2016, emitido por la Jefa de la Oficina de Personal del HV mediante el cual expone el sustento técnico, justificando la creación de treinta y dos (32) cargos en la condición de "previstos" que son necesarios para el nombramiento del personal asistencial de salud del HSJ y así dar cumplimiento a lo dispuesto por la Ley Nº 30372 Ley de Presupuesto del Sector Público para el año fiscal 2016, de los profesionales de la salud, de acuerdo a lo establecido en la Resolución Ministerial Nº 244-2016/MINSA, de fecha 12 de Abril del 2016;

Que, visto el OFICIO N° 1805-2016-GRC/DIRESA/DG/OEGDRH/UPP, de fecha 29 de abril del 2016, mediante el cual el Director Regional de la Dirección Regional de Salud del Callao, remite el proyecto del CAP-P de las cuatro Unidades Ejecutoras de Salud del Gobierno Regional del Callao, al Gerente de Desarrollo del Sistema de Recursos Humanos de la Autoridad Nacional de Servicio Civil –SERVIR, a fin de que se sirva emitir el informe previo con la opinión favorable establecido en el numeral 4.1 de la Directiva N° 002-2015-SERVIR/GDSRH y así mismo proseguir con el tramite respectivo.

Que con OFICIO N° 946-2016-SERVIR/PE, de fecha 17 de junio del 2016, el Presidente Ejecutivo de la Autoridad Nacional del Servicio Civil-SERVIR, adjunta al presente el Informe N° 071-2016-SERVIR/GDSRH, de fecha 14 de junio 2016, en el cual la Gerente de Desarrollo del Sistema de Recursos Humanos de la Autoridad Nacional del Servicio Civil, concluye en el numeral 4.1 La presentación de la propuesta del CAP Provisional de la DIRESA Callao en relación a sus cuatro (04) Unidades Ejecutoras detalladas a continuación: U.E. N° 400 DIRESA CALLAO (el cual comprende Diresa Callao Administración Central, Dirección de Red de Salud Bonilla-La Punta, Dirección de Red de Salud Bepeca, Dirección de Red de Salud de Ventanilla y el Hospital de Rehabilitación), U.E. N° 401 Hospital Nacional Daniel Alcides Carrión, U.E. N° 402 Hospital San José, U.E: N° 403 Hospital de Ventanilla, se enmarcan en una de las situaciones contempladas en la Directiva N° 002-2015-SERVIR/GPGSC, de acuerdo a lo dispuesto en el numeral 1.2 del Anexo 4 de la citada directiva. En atención a ello, resultó valido evaluar la propuesta en el marco de las competencias de SERVIR en esa materia. Así mismo en el numeral 4.3 Considera pertinente la propuesta del CAP Provisional planteada por la DIRESA Callao en relación a sus 04 Unidades Ejecutoras, por lo que se recomienda proseguir con las acciones administrativas necesarias para la aprobación del CAP Provisional de la mencionada Dirección Regional.

Que, visto el INFORME N° 200-2016-GRC/GRPPAT, de fecha 23 de Agosto del 2016, mediante el cual la Gerencia Regional de Planeamiento, Presupuesto y Acondicionamiento Territorial del Gobierno Regional del Callao, manifestó que dichas propuestas han sido revisadas por la Autoridad Nacional de Servicio Civil-SERVIR, quien mediante Informe N° 071-2016-SERVIR/GDSRH, han emitido su INFORME FAVORABLE señalando que "en virtud del análisis realizado, en el cual se aprecia en el desarrollo del presente Informe, se considera pertinente la propuesta del CAP-Provisional planteado por la DIRESA CALLAO en relación a sus cuatro Unidades Ejecutoras por lo que se recomienda proseguir con las acciones administrativas necesarias para la aprobación del CAP-Provisional de la mencionada Dirección Regional", en tal sentido, teniendo en cuenta la opinión favorable de SERVIR así como la del Ministerio de Salud, que son los Órganos Rectores en el tema que nos ocupa, es que se remiten la propuesta de los CAP-P de la Diresa Callao, Hospital Nacional Daniel Alcides Carrión-HNDC, Hospital San José-HSJ y Hospital de Ventanilla-HV, para que continúe con su tramite correspondiente.

Que, el Consejo Regional del Gobierno Regional del Callao, en uso de las facultades establecidas en el Artículo 15° de la Ley N° 27867, Ley Orgánica de Gobiernos Regionales, en virtud a los considerandos establecidos, por unanimidad:

ORDENANZA REGIONAL QUE APRUEBA LOS CUADROS PARA ASIGNACIÓN DE PERSONAL PROVISIONAL – CAP-P DE LA DIRECCIÓN REGIONAL DE SALUD DIRESA- CALLAO, DE SUS TRES DIRECCIONES DE REDES DE SALUD: BONILLA – LA PUNTA, BEPECA Y VENTANILLA Y EL HOPITAL DE REHABILITACION, ASI COMO EL CAP - P DEL HOSPITAL NACIONAL DANIEL ALCIDES CARRIÓN, DEL HOSPITAL SAN JOSÉ Y DEL HOSPITAL DE VENTANILLA

ARTÍCULO PRIMERO.- **APROBAR** el Cuadro para Asignación de Personal Provisional CAP-P de la **Dirección Regional de Salud del Callao**, el mismo que consta de ocho (08) folios y un total de trescientos once (311) cargos, de los cuales trescientos cuatro (304) se encuentran en la condición de "ocupados" y siete (07) se encuentran en la condición de "previstos", conforme al anexo adjunto, que forma parte integrante de la presente Ordenanza Regional.

ARTICULO SEGUNDO.- **APROBAR** el Cuadro para Asignación de Personal Provisional CAP-P de la **Dirección de Red de Salud Bonilla – La Punta**, el mismo que consta de cuatro (04) folios y un total de cuatrocientos treinta y uno (431) cargos, de los cuales trescientos noventa y ocho (398) se encuentran en la condición de "ocupados" y treinta tres (33) se encuentran en la condición de "previstos", conforme al anexo adjunto, que forma parte integrante de la presente Ordenanza Regional.

ARTICULO TERCERO.- **APROBAR** el Cuadro para Asignación de Personal Provisional CAP-P de la **Dirección de Red de Salud BEPECA**, el mismo que consta de tres (03) folios y un total de trescientos setenta y nueve (379) cargos, de los cuales trescientos cincuenta (350) se encuentran en la condición de "ocupados" y veintinueve (29) se encuentran en la condición de "previstos", conforme al anexo adjunto, que forma parte integrante de la presente Ordenanza Regional.

ARTICULO CUARTO.- **APROBAR** el Cuadro para Asignación de Personal Provisional CAP-P de la **Dirección de Red de Salud Ventanilla** el mismo que consta de tres (03) folios y un total de trescientos cuarenta (340) cargos, de los cuales trescientos seis (306) se encuentran en la condición de "ocupados" y treinta y cuatro (34) se encuentran en la condición de "previstos", conforme al anexo adjunto, que forma parte integrante de la presente Ordenanza Regional.

ARTICULO QUINTO.- **APROBAR** el Cuadro para Asignación de Personal Provisional CAP-P del **Hospital de Rehabilitación del Callao** el mismo que consta de tres (03) folios y un total de setenta y siete (77) cargos, de los cuales ocho (08) se encuentran en la condición de "ocupados" y sesenta y nueve (69) se encuentran en la condición de "previstos", conforme al anexo adjunto, que forma parte integrante de la presente Ordenanza Regional.

ARTICULO SEXTO.- **APROBAR** el Cuadro para Asignación de Personal Provisional CAP-P del **Hospital Nacional Daniel Alcides Carrión - HNDAC**, el mismo que consta de quince (15) folios y un total de un mil ochocientos setenta y cinco (1,875) cargos, de los cuales mil setecientos nueve (1,709) se encuentran en la condición de "ocupados" y ciento sesenta y seis (166) se encuentran en la condición de "previstos", conforme al anexo adjunto, que forma parte integrante de la presente Ordenanza Regional.

ARTICULO SEPTIMO.- **APROBAR** el Cuadro para Asignación de Personal Provisional CAP-P del **Hospital San José - HSJ**, el mismo que consta de diez (10) folios y un total de quinientos noventa y tres (593) cargos, de los cuales cuatrocientos ochenta (480) se encuentran en la condición de "ocupados" y ciento trece (113) se encuentran en la condición de "previstos", conforme al anexo adjunto, que forma parte integrante de la presente Ordenanza Regional

ARTICULO OCTAVO.-. **APROBAR** el Cuadro para Asignación de Personal Provisional CAP-P del **Hospital de Ventanilla - HV**, el mismo que consta de tres (03) folios y un total de doscientos setenta y uno (271) cargos, de los cuales doscientos veintiuno (221) se encuentran en la condición de "ocupados" y cincuenta (50) se encuentran en la condición de "previstos", conforme al anexo adjunto, que forma parte integrante de la presente Ordenanza Regional.

ARTICULO NOVENO.- **ENCARGAR** a la Gerencia de Administración y a la Gerencia Regional de Planeamiento, Presupuesto y Acondicionamiento Territorial del Gobierno Regional del Callao, dar cumplimento de la presente Ordenanza Regional.

ARTICULO DECIMO.- **DISPONER** la publicación de la Presente Ordenanza Regional en la página web del Gobierno Regional del Callao: *www.regioncallao.gob.pe*

ARTICULO UNDECIMO.-. **ENCARGAR** a la Oficina de Trámite Documentario y Archivo del Gobierno Regional del Callao, notificar la presente Ordenanza Regional, a las Unidades Orgánicas correspondientes, a la Autoridad Nacional del Servicio Civil - SERVIR y al Ministerio de Salud para su conocimiento y fines pertinentes

POR TANTO:

MANDO SE REGISTRE, PUBLIQUE Y CUMPLA.

GOBIERNO REGIONAL DEL CALLAO

ABOG. JOSE ARTURO RAA TRESIERRA
SECRETARIO DEL CONSEJO REGIONAL

GOBIERNO REGIONAL DEL CALLAO

FELIX MORENO CABALLERO
GOBERNADOR

GOBIERNO REGIONAL DEL CALLAO
DIRECION REGIONAL DE SALUD DEL CALLAO

CUADRO PARA ASIGNACION DE PERSONAL – CAP PROVISIONAL

DIRESA CALLAO /ADMINISTRACION CENTRAL, DIRECCION DE REDES DE SALUD: BONILLA – LA PUNTA, BEPECA y VENTANILLA Y HOSPITAL DE REHABILITACION

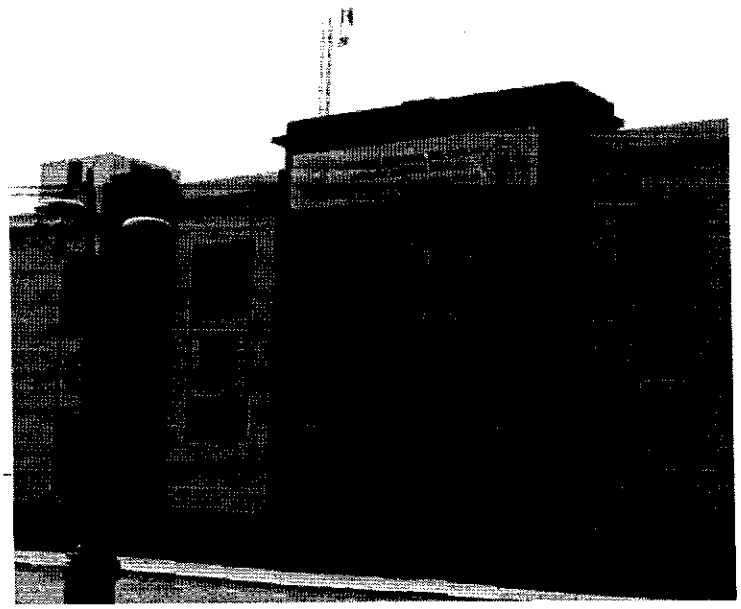

GOBIERNO REGIONAL DEL CALLAO
DIRECCION REGIONAL DE SALUD CALLAO

CUADRO PARA ASIGNACION DE PERSONAL CAP PROVISIONAL

ADMINISTRACION CENTRAL-DIRESA CALLAO

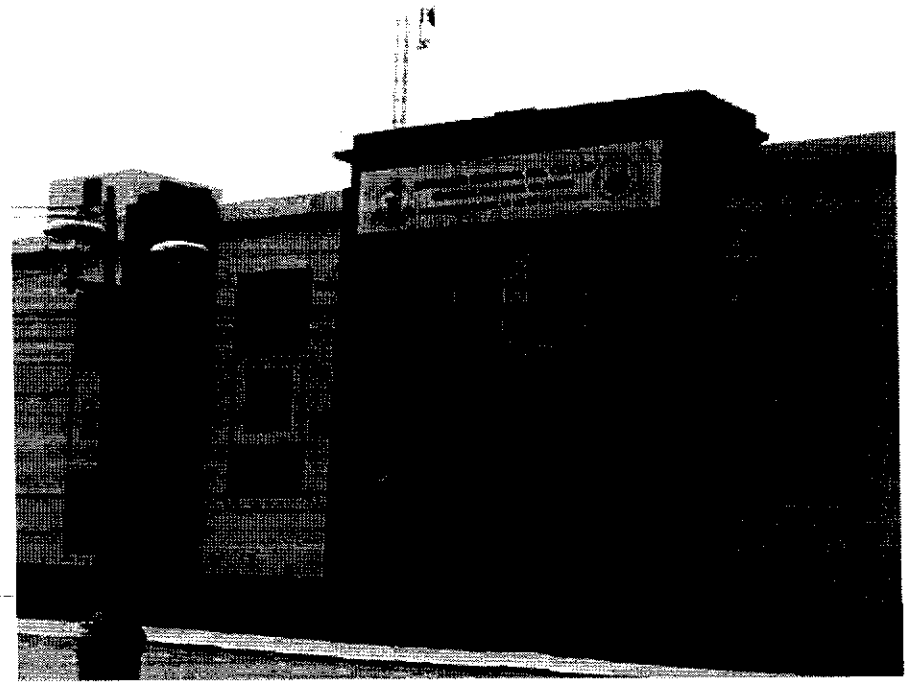

GOBIERNO REGIONAL DEL CALLAO
DIRECCION REGIONAL DE SALUD CALLAO

RELACION DE LAS UNIDADES ORGANICAS DE LA ADMINISTRACION CENTRAL

1. **DIRECCION GENERAL**
2. **ORGANO DE CONTROL INSTITUCIONAL**
3. **OFICINA EJECUTIVA DE PLANEAMIENTO ESTRATEGICO**
4. **OFICINA DE EPIDEMIOLOGÍA**
5. **OFICINA DE ASESORIA JURIDICA**
6. **OFICINA EJECUTIVA DE ADMINISTRACION**
   - 6.1. OFICINA DE LOGISTICA
   - 6.2. OFICINA DE ECONOMIA
7. **OFICINA EJECUTIVA DE GESTION Y DESARROLLO DE RECURSOS HUMANOS**
8. **OFICINA DE INFORMATICA, TELECOMUNICACION Y ESTADISTICA**
9. **OFICINA DE DEFENSA REGIONAL**
10. **OFICINA DE COMUNICACIONES**
11. **DIRECCION EJECUTIVA DE PROMOCION DE LA SALUD**
    - 11.1. DIRECCION DE EDUCACION PARA LA SALUD
    - 11.2. DIRECCION DE PROMOCIÓN DE VIDA SANA Y PARTICIPACIÓN COMUNITARIA EN SALUD
12. **DIRECCION EJECUTIVA SALUD DE LAS PERSONAS**
    - 12.1. DIRECCION DE ATENCIÓN INTEGRAL EN SALUD
    - 12.2. DIRECCION DE SERVICIOS DE SALUD
    - 12.3. DIRECCION DE ASEGURAMIENTO Y CALIDAD EN SALUD
13. **DIRECCION EJECUTIVA DE MEDICAMENTOS , INSUMOS Y DROGAS**
    - 13.1. DIRECCION DE FISCALIZACIÓN, CONTROL Y VIGILANCIA SANITARIA.
    - 13.2. DIRECCION DE ACCESO Y USO RACIONAL DE MEDICAMENTOS.
14. **DIRECION. EJECUTIVA DE SALUD AMBIENTAL**
    - 14.1. DIRECCION DE SANEAMIENTO BASICO, HIGIENE ALIMENTARIA Y ZOONOSIS
    - 14.2. DIRECCION DE ECOLOGÍA PROTECCION DEL AMBIENTE Y SALUD OCUPACIONAL
15. **DIRECCION EJECUTIVA DE SANIDADES INTERNACIONALES**
    - 15.1. DIRECCION DE SANIDAD AEREA INTERNACIONAL
    - 15.2. DIRECCION DE SANIDAD MARITIMA INTERNACIONAL
16. **DIRECCION DE LABORATORIOS DE SALUD PUBLICA**

ORGANO DESCONCENTRADO:

1.- DIRECCION DE RED DE SALUD BONILLA – LA PUNTA
2.- DIRECCION DE RED DE SALUD BEPECA
3.- DIRECCION DE RED DE SALUD VENTANILLA
4.- HOSPITAL NACIONAL DANIEL ALCIDES CARRION

GOBIERNO REGIONAL DEL CALLAO
DIRECCION REGIONAL DE SALUD DEL CALLAO

ANEXO N° 4-B

CUADRO PARA ASIGNACION DE PERSONAL PROVISIONAL (CAP-P) - ABRIL - 2016
DIRECCION REGIONAL DE SALUD DEL CALLAO

ENTIDAD: DIRECCION REGIONAL DE SALUD CALLAO - ADMINISTRACION CENTRAL

SECTOR: GOBIERNO REGIONAL DEL CALLAO

I DENOMINACION DEL ORGANO: DIRECCION GENERAL

I DENOMINACION DE LA UNIDAD ORGANICA:

Nº DE CAP	CARGO ESTRUCTURAL	CODIGO	CLASIFICACIÓN	TOTAL	SITUACION DEL CARGO		CARGO CONFIANZA
					O	P	
001	DIRECTOR/A REGIONAL DE SALUD	40001003	SP-DS	1	1	0	*
002	DIRECTOR/A REGIONAL DE SALUD - ADJUNTO	40001003	SP-DS	1	1	0	*
003-005	ASESOR/A	40001003	SP-DS	3	3	0	*
006-009	TECNICO/A ADMINISTRATIVO I	40001006	SP-AP	4	4	0	
010-011	ASISTENTE EJECUTIVO I	40001006	SP-AP	2	2	0	
012	TECNICO/A EN COMUNICACIONES	40001006	SP-AP	1	1	0	
013	TECNICO/A EN ESTADISTICA	40001006	SP-AP	1	1	0	
014	DIGITADOR/A	40001006	SP-AP	1	1	0	
015	AUXILIAR ADMINISTRATIVO	40001006	SP-AP	1	1	0	
016-020	TRABAJADOR/A DE SERVICIOS GENERALES	40001006	SP-AP	5	5	0	
	TOTAL ORGANO			20	20	0	0

II DENOMINACIÓN DEL ORGANO: ORGANO DE CONTROL INSTITUCIONAL

II DENOMINACIÓN DE LA UNIDAD ORGANICA:

Nº DE CAP	CARGO ESTRUCTURAL	CODIGO	CLASIFICACIÓN	TOTAL	SITUACION DEL CARGO		CARGO CONFIANZA
					O	P	
	JEFE/A DEL ORGANO DE CONTROL INSTITUCIONAL	40002003	SP-DS	0	0	0	
021	CONTADOR/A II	40002005	SP-ES	1	1	0	
022	AUDITOR	40002005	SP-ES	1	1	0	
	TOTAL ORGANO			2	2	0	0

III DENOMINACIÓN DEL ORGANO: OFICINA EJECUTIVA DE PLANEAMIENTO ESTRATEGICO

III DENOMINACIÓN DE LA UNIDAD ORGANICA:

Nº DE CAP	CARGO ESTRUCTURAL	CODIGO	CLASIFICACIÓN	TOTAL	SITUACION DEL CARGO		CARGO CONFIANZA
					O	P	
023	DIRECTOR/A EJECUTIVO	40003002	EC	1	1	0	1
024	ESPECIALISTA ADMINISTRATIVO III	40003005	SP-ES	1	1	0	
025	ESPECIALISTA ADMINISTRATIVO II	40003005	SP-ES	1	1	0	
026	ASISTENTE ADMINISTRATIVO II	40003005	SP-ES	1	1	0	
027	TECNICO/A ADMINISTRATIVO I	40003006	SP-AP	1	1	0	
028-029	TECNICO/A EN ESTADISTICA	40003006	SP-AP	2	2	0	
030-031	TRABAJADOR/A DE SERVICIOS GENERALES	40003006	SP-AP	2	2	0	
	TOTAL ORGANO			9	9	0	1

R. LAMA M.

C. QUIÑONES M.

R. CUYA C.

IV	DENOMINACIÓN DEL ORGANO: OFICINA DE ASESORÍA JURIDICA						
IV	DENOMINACIÓN DE LA UNIDAD ORGANICA:						
Nº DE CAP	CARGO ESTRUCTURAL	CODIGO	CLASIFICACIÓN	TOTAL	SITUACION DEL CARGO		CARGO CONFIANZA
					O	P	
032	JEFE/A DE OFICINA	40004003	SP-DS	1	1	0	
033	ABOGADO/A ESPECIALISTA	40004005	SP-ES	1	1	0	
034	ESPECIALISTA ADMINISTRATIVO I	40004005	SP-ES	1	1	0	
035	TECNICO/A ADMINISTRATIVO I	40004006	SP-AP	1	1	0	
036	TRABAJADOR/A DE SERVICIOS GENERALES	40004006	SP-AP	1	1	0	
	TOTAL ORGANO			5	5	0	0

V	DENOMINACIÓN DEL ORGANO: OFICINA DE EPIDEMIOLOGIA						
V	DENOMINACIÓN DE LA UNIDAD ORGANICA:						
Nº DE CAP	CARGO ESTRUCTURAL	CODIGO	CLASIFICACIÓN	TOTAL	SITUACION DEL CARGO		CARGO CONFIANZA
					O	P	
037	JEFE/A DE OFICINA	40005003	SP-DS	1	1	0	
038	MEDICO ESPECIALISTA	40005005	SP-ES	1	1	0	
039	MEDICO	40005005	SP-ES	1	1	0	
040-041	ENFERMERA/O	40005005	SP-ES	2	2	0	
042	TECNICO/A ADMINISTRATIVO I	40005006	SP-AP	1	1	0	
	TOTAL ORGANO			6	6	0	0

VI	DENOMINACIÓN DEL ORGANO: OFICINA EJECUTIVA DE ADMINISTRACIÓN						
VI	DENOMINACIÓN DE LA UNIDAD ORGANICA:						
Nº DE CAP	CARGO ESTRUCTURAL	CODIGO	CLASIFICACIÓN	TOTAL	SITUACION DEL CARGO		CARGO CONFIANZA
					O	P	
043	DIRECTOR/A EJECUTIVO	40006002	EC	1	1	0	1
044	ASISTENTE ADMINISTRATIVO II	40006005	SP-ES	1	1	0	
	TOTAL ORGANO			2	2	0	1

VI	DENOMINACIÓN DEL ORGANO: OFICINA EJECUTIVA DE ADMINISTRACIÓN						
VI.1	DENOMINACION DE LA UNIDAD ORGANICA: OFICINA DE LOGISTICA						
Nº DE CAP	CARGO ESTRUCTURAL	CODIGO	CLASIFICACIÓN	TOTAL	SITUACION DEL CARGO		CARGO CONFIANZA
					O	P	
045	JEFE/A DE OFICINA	40006013	SP-DS	1	1	0	
046	ASISTENTE ADMINISTRATIVO I	40006015	SP-ES	1	1	0	
047-048	ESPECIALISTA ADMINISTRATIVO I	40006015	SP-ES	2	2	0	
049	TECNICO/A ADMINISTRATIVO III	40006016	SP-AP	1	1	0	
050	TECNICO/A ADMINISTRATIVO II	40006016	SP-AP	1	1	0	
051-062	TECNICO/A ADMINISTRATIVO I	40006016	SP-AP	12	12	0	
063	TECNICO/A EN IMPRESIONES	40006016	SP-AP	1	1	0	
064-069	TECNICO/A EN SERVICIOS GENERALES I	40006016	SP-AP	6	6	0	
070-071	CHOFER	40006016	SP-AP	2	2	0	
072-073	AUXILIAR ADMINISTRATIVO	40006016	SP-AP	2	2	0	
074-085	TRABAJADOR/A DE SERVICIOS GENERALES	40006016	SP-AP	12	12	0	
	TOTAL UNIDAD ORGANICA			41	41	0	0

GOBIERNO REGIONAL DEL CALLAO - DIRECCION REGIONAL - Dirección Regional de Salud del Callao
R. LAMA M.

GOBIERNO REGIONAL DEL CALLAO - Oficina de Asesoría Jurídica - Dirección Regional de Salud del Callao
C. OPINONES M.

GOBIERNO REGIONAL DEL CALLAO - Oficina Ejecutiva de Planeamiento Estratégico - Dirección Regional de Salud del Callao
R. CUYA C.

VI	DENOMINACIÓN DEL ORGANO: OFICINA EJECUTIVA DE ADMINISTRACIÓN						
VI.2	DENOMINACION DE LA UNIDAD ORGANICA: OFICINA DE ECONOMIA						
Nº DE CAP	CARGO ESTRUCTURAL	CODIGO	CLASIFICACIÓN	TOTAL	SITUACION DEL CARGO		CARGO CONFIANZA
					O	P	
086	JEFE/A DE OFICINA	40006023	SP-DS	1	1	0	
087	ESPECIALISTA ADMINISTRATIVO III	40006025	SP-ES	1	1	0	
088-089	ESPECIALISTA ADMINISTRATIVO I	40006025	SP-ES	2	2	0	
090	ASISTENTE ADMINISTRATIVO II	40006025	SP-ES	1	1	0	
091-096	ASISTENTE ADMINISTRATIVO I	40006025	SP-ES	6	6	0	
097	CAJERO/A II	40006026	SP-AP	1	1	0	
098-099	TRABAJADOR/A DE SERVICIOS GENERALES	40006026	SP-AP	2	2	0	
	TOTAL UNIDAD ORGANICA			14	14	0	0

VII	DENOMINACIÓN DEL ORGANO: OFICINA EJECUTIVA DE GESTION DE DESARROLLO DE RECURSOS HUMANOS						
VII	DENOMINACIÓN DE LA UNIDAD ORGANICA:						
Nº DE CAP	CARGO ESTRUCTURAL	CODIGO	CLASIFICACIÓN	TOTAL	SITUACION DEL CARGO		CARGO CONFIANZA
					O	P	
100	DIRECTOR/A EJECUTIVO	40007002	EC	1	1	0	1
101	TRABAJADOR/A SOCIAL	40007005	SP-ES	1	1	0	
102	ESPECIALISTA ADMINISTRATIVO II	40007005	SP-ES	1	1	0	
103-104	ESPECIALISTA ADMINISTRATIVO I	40007005	SP-ES	2	2	0	
105	ASISTENTE ADMINISTRATIVO II	40007005	SP-ES	1	1	0	
106-109	ASISTENTE ADMINISTRATIVO I	40007005	SP-ES	4	4	0	
110-114	TECNICO/A ADMINISTRATIVO II	40007006	SP-AP	5	5	0	
115-125	TECNICO/A ADMINISTRATIVO I	40007006	SP-AP	11	11	0	
126	ASISTENTE EJECUTIVO II	40007006	SP-AP	1	1	0	
127-128	ASISTENTE EJECUTIVO I	40007006	SP-AP	2	2	0	
129	AUXILIAR ADMINISTRATIVO	40007006	SP-AP	1	1	0	
130-134	TRABAJADOR/A DE SERVICIOS GENERALES	40007006	SP-AP	5	5	0	
	TOTAL ORGANO			35	35	0	1

VIII	DENOMINACIÓN DEL ORGANO: OFICINA DE INFORMATICA, TELECOMUNICACIÓN Y ESTADISTICA						
VIII	DENOMINACIÓN DE LA UNIDAD ORGANICA:						
Nº DE CAP	CARGO ESTRUCTURAL	CODIGO	CLASIFICACIÓN	TOTAL	SITUACION DEL CARGO		CARGO CONFIANZA
					O	P	
135	JEFE/A DE OFICINA	40008003	SP-DS	1	1	0	
136-137	TECNICO/A EN ESTADISTICA	40008006	SP-AP	2	2	0	
138	TECNICO/A EN COMUNICACIONES	40008006	SP-AP	1	1	0	
139	TECNICO/A EN SOPORTE INFORMATICO	40008006	SP-AP	1	1	0	
	TOTAL ORGANO			5	5	0	0

R. LAMA M.

R. CUYA C.

IX	DENOMINACIÓN DEL ORGANO: OFICINA DE DEFENSA REGIONAL						
IX	DENOMINACIÓN DE LA UNIDAD ORGANICA:						
Nº DE CAP	CARGO ESTRUCTURAL	CODIGO	CLASIFICACIÓN	TOTAL	SITUACION DEL CARGO		CARGO CONFIANZA
					O	P	
140	JEFE/A DE OFICINA	40009003	SP-DS	1	1	0	
141	MÉDICO	40009005	SP-ES	1	0	1	
142	ASISTENTE PROFESIONAL I	40009005	SP-ES	1	1	0	
143	TECNICO/A ADMINISTRATIVO III	40009006	SP-AP	1	1	0	
144	TECNICO/A ADMINISTRATIVO I	40009006	SP-AP	1	1	0	
145	TECNICO/A EN COMUNICACIONES	40009006	SP-AP	1	1	0	
146	TECNICO/A EN ESTADISTICA	40009006	SP-AP	1	1	0	
	TOTAL ORGANO			7	6	1	0

X	DENOMINACIÓN DEL ORGANO: OFICINA DE COMUNICACIONES						
X	DENOMINACIÓN DE LA UNIDAD ORGANICA:						
Nº DE CAP	CARGO ESTRUCTURAL	CODIGO	CLASIFICACIÓN	TOTAL	SITUACION DEL CARGO		CARGO CONFIANZA
					O	P	
147	JEFE/A DE OFICINA	40010003	SP-DS	1	1	0	
148	ASISTENTE ADMINISTRATIVO I	40010005	SP-ES	1	1	0	
149-150	AUXILIAR ADMINISTRATIVO	40010006	SP-AP	2	2	0	
	TOTAL ORGANO			4	4	0	0

XI	DENOMINACIÓN DEL ORGANO: DIRECCION EJECUTIVA DE PROMOCIÓN DE LA SALUD						
XI	DENOMINACIÓN DE LA UNIDAD ORGANICA:						
Nº DE CAP	CARGO ESTRUCTURAL	CODIGO	CLASIFICACIÓN	TOTAL	SITUACION DEL CARGO		CARGO CONFIANZA
					O	P	
151	DIRECTOR/A EJECUTIVO	40011002	EC	1	1	0	1
152	MEDICO	40011005	SP-ES	1	1	0	
	TOTAL ORGANO			2	2	0	1

XI	DENOMINACIÓN DEL ORGANO: DIRECCION EJECUTIVA DE PROMOCIÓN DE LA SALUD						
XI.1	DENOMINACION DE LA UNIDAD ORGANICA: DIRECCION DE EDUCACION PARA LA SALUD						
Nº DE CAP	CARGO ESTRUCTURAL	CODIGO	CLASIFICACIÓN	TOTAL	SITUACION DEL CARGO		CARGO CONFIANZA
					O	P	
153	JEFE/A DE OFICINA	40011013	SP-DS	1	1	0	
154-155	MEDICO	40011015	SP-ES	2	2	0	
156-157	ASISTENTE PROFESIONAL I	40011015	SP-ES	2	2	0	
	TOTAL UNIDAD ORGANICA			5	5	0	0

XI.	DENOMINACIÓN DEL ORGANO: DIRECCION EJECUTIVA DE PROMOCIÓN DE LA SALUD						
XI.2	DENOMINACION DE LA UNIDAD ORGANICA: DIREC. DE PROMOCIÓN DE VIDA SANA Y PARTIC. COMUNIT. EN SALUD						
Nº DE CAP	CARGO ESTRUCTURAL	CODIGO	CLASIFICACIÓN	TOTAL	SITUACION DEL CARGO		CARGO CONFIANZA
					O	P	
158	JEFE/A DE OFICINA	40011023	SP-DS	1	1	0	
159	TRABAJADOR/A SOCIAL	40011025	SP-ES	1	1	0	
160	AUXILIAR ASISTENCIAL	40011026	SP-AP	1	1	0	
	TOTAL UNIDAD ORGANICA			3	3	0	0

R. LAMA M. C. QUIÑONES M. R. CUYA C.

XII	DENOMINACIÓN DEL ORGANO: DIRECCION EJECUTIVA DE SALUD DE LAS PERSONAS						
XII	DENOMINACION DE LA UNIDAD ORGANICA:						
Nº DE CAP	CARGO ESTRUCTURAL	CODIGO	CLASIFICACIÓN	TOTAL	SITUACION DEL CARGO		CARGO CONFIANZA
					O	P	
161	DIRECTOR/A EJECUTIVO	40012002	EC	1	1	0	1
162	MEDICO ESPECIALISTA	40012005	SP-ES	1	1	0	
163-164	MEDICO	40012005	SP-ES	2	2	0	
165	ASISTENTE PROFESIONAL I	40012005	SP-ES	1	1	0	
166	AUXILIAR ADMINISTRATIVO	40012006	SP-AP	1	1	0	
167	TRABAJADOR/A DE SERVICIOS GENERALES	40012006	SP-AP	1	1	0	
	TOTAL ORGANO			7	7	0	1

XII	DENOMINACIÓN DEL ORGANO: DIRECCION EJECUTIVA DE SALUD DE LAS PERSONAS						
XII.1	DENOMINACION DE LA UNIDAD ORGANICA: DIRECCION DE ATENCION INTEGRAL EN SALUD						
Nº DE CAP	CARGO ESTRUCTURAL	CODIGO	CLASIFICACIÓN	TOTAL	SITUACION DEL CARGO		CARGO CONFIANZA
					O	P	
168	JEFE/A DE OFICINA	40012013	SP-DS	1	1	0	
169	MEDICO ESPECIALISTA	40012015	SP-ES	1	1	0	
170-173	MEDICO	40012015	SP-ES	4	4	0	
174-177	ENFERMERA/O	40012015	SP-ES	4	4	0	
178-181	OBSTETRA	40012015	SP-ES	4	4	0	
182-183	ODONTOLOGO	40012015	SP-ES	2	2	0	
184-185	PSICÓLOGO	40012015	SP-ES	2	1	1	
186	TRABAJADOR/A SOCIAL	40012015	SP-ES	1	1	0	
187	MEDICO VETERINARIO	40012015	SP-ES	1	1	0	
188	NUTRICIONISTA	40012015	SP-ES	1	1	0	
189	ASISTENTE PROFESIONAL I	40012015	SP-ES	1	1	0	
190	TECNICO/A EN NUTRICION I	40012016	SP-AP	1	1	0	
191-195	TECNICO/A ADMINISTRATIVO I	40012016	SP-AP	5	5	0	
196	TECNICO/A EN SOPORTE INFORMATICO	40012016	SP-AP	1	1	0	
197-199	AUXILIAR ADMINISTRATIVO	40012016	SP-AP	3	3	0	
200	AUXILIAR ASISTENCIAL	40012016	SP-AP	1	1	0	
	TOTAL UNIDAD ORGANICA			33	32	1	0

XII	DENOMINACIÓN DEL ORGANO: DIRECCION EJECUTIVA DE SALUD DE LAS PERSONAS						
XII.2	DENOMINACION DE LA UNIDAD ORGANICA: DIRECCION DE SERVICIOS DE SALUD						
Nº DE CAP	CARGO ESTRUCTURAL	CODIGO	CLASIFICACIÓN	TOTAL	SITUACION DEL CARGO		CARGO CONFIANZA
					O	P	
201	JEFE/A DE OFICINA	40012023	SP-DS	1	1	0	
202-204	MEDICO	40012025	SP-ES	3	2	1	
205	ESPECIALISTA EN INFRAESTRUCTURA HOSPITALARIA	40012025	SP-ES	1	1	0	
206	ASISTENTE PROFESIONAL I	40012025	SP-ES	1	1	0	
207	TECNICO/A ADMINISTRATIVO III	40012026	SP-AP	1	1	0	
208	TECNICO/A ADMINISTRATIVO I	40012026	SP-AP	1	1	0	
209	TECNICO/A EN SOPORTE INFORMATICO	40012026	SP-AP	1	1	0	
210	TECNICO/A EN SERVICIOS GENERALES I	40012026	SP-AP	1	1	0	
211	TRABAJADOR/A DE SERVICIOS GENERALES	40012026	SP-AP	1	1	0	
	TOTAL UNIDAD ORGANICA			11	10	1	0

GOBIERNO REGIONAL DEL CALLAO - DIRECCION REGIONAL - Dirección Regional de Salud del Callao
R. LAMA M.

GOBIERNO REGIONAL DEL CALLAO - Oficina de Asesoría Jurídica - Dirección Regional de Salud del Callao
C. QUIÑONES M.

GOBIERNO REGIONAL DEL CALLAO - Oficina Ejecutiva de Planeamiento Estratégico - Dirección Regional de Salud del Callao
R. CUYA C.

XII.	DENOMINACIÓN DEL ORGANO: DIRECCION EJECUTIVA DE SALUD DE LAS PERSONAS						
XII.3	DENOMINACION DE LA UNIDAD ORGANICA: DIRECCION DE ASEGURAMIENTO Y CALIDAD EN SALUD						
Nº DE CAP	CARGO ESTRUCTURAL	CODIGO	CLASIFICACIÓN	TOTAL	SITUACION DEL CARGO		CARGO CONFIANZA
					O	P	
212	JEFE/A DE OFICINA	40012033	SP-DS	1	1	0	
213	MEDICO	40012035	SP-ES	1	1	0	
214	ENFERMERA/O	40012035	SP-ES	1	1	0	
215	TRABAJADOR/A SOCIAL	40012035	SP-ES	1	1	0	
216	ESPECIALISTA ADMINISTRATIVO I	40012035	SP-ES	1	1	0	
217	TECNICO/A ADMINISTRATIVO I	40012036	SP-AP	1	1	0	
218	DIGITADOR/A	40012036	SP-AP	1	1	0	
	TOTAL UNIDAD ORGANICA			7	7	0	0

XIII.	DENOMINACIÓN DEL ORGANO: DIRECCION EJECUTIVA DE MEDICAMENTOS, INSUMOS Y DROGAS						
XIII.	DENOMINACION DE LA UNIDAD ORGANICA:						
Nº DE CAP	CARGO ESTRUCTURAL	CODIGO	CLASIFICACIÓN	TOTAL	SITUACION DEL CARGO		CARGO CONFIANZA
					O	P	
219	DIRECTOR/A EJECUTIVO	40013002	EC	1	1	0	1
220-221	QUÍMICO FARMACÉUTICO	40013005	SP-ES	2	2	0	
222	TECNICO/A ADMINISTRATIVO I	40013006	SP-AP	1	1	0	
	TOTAL ORGANO			4	4	0	1

XIII.	DENOMINACIÓN DEL ORGANO: DIRECCION EJECUTIVA DE MEDICAMENTOS, INSUMOS Y DROGAS						
XIII.1	DENOMINACION DE LA UNIDAD ORGANICA: DIRECCION DE FISCALIZACIÓN. CONTROL Y VIGILANCIA SANITARIA						
Nº DE CAP	CARGO ESTRUCTURAL	CODIGO	CLASIFICACIÓN	TOTAL	SITUACION DEL CARGO		CARGO CONFIANZA
					O	P	
223	JEFE/A DE OFICINA	40013013	SP-DS	1	1	0	
224	TECNICO/A ADMINISTRATIVO I	40013016	SP-AP	1	1	0	
	TOTAL UNIDAD ORGANICA			2	2	0	0

XIII.	DENOMINACIÓN DEL ORGANO: DIRECCION EJECUTIVA DE MEDICAMENTOS, INSUMOS Y DROGAS						
XIII.2	DENOMINACION DE LA UNIDAD ORGANICA: DIRECCION DE ACCESO Y USO RACIONAL DE MEDICAMENTOS						
Nº DE CAP	CARGO ESTRUCTURAL	CODIGO	CLASIFICACIÓN	TOTAL	SITUACION DEL CARGO		CARGO CONFIANZA
					O	P	
225	JEFE/A DE OFICINA	40013023	SP-DS	1	1	0	
226	QUÍMICO FARMACÉUTICO	40013025	SP-ES	1	1	0	
227	ASISTENTE EJECUTIVO I	40013026	SP-AP	1	1	0	
	TOTAL UNIDAD ORGANICA			3	3	0	0

XIV	DENOMINACIÓN DEL ORGANO: DIRECCION EJECUTIVA DE SALUD AMBIENTAL						
XIV.	DENOMINACION DE LA UNIDAD ORGANICA:						
Nº DE CAP	CARGO ESTRUCTURAL	CODIGO	CLASIFICACIÓN	TOTAL	SITUACION DEL CARGO		CARGO CONFIANZA
					O	P	
228	DIRECTOR/A EJECUTIVO	40014002	EC	1	1	0	1
229	BIOLOGO	40014005	SP-ES	1	1	0	
230	ASISTENTE EJECUTIVO I	40014006	SP-AP	1	1	0	
231	AUXILIAR ADMINISTRATIVO	40014006	SP-AP	1	1	0	
	TOTAL ORGANO			4	4	0	

R. CUYA C. C. QUIÑONES M. R. LAMA M.

XIV	DENOMINACIÓN DEL ORGANO: DIRECCION EJECUTIVA DE SALUD AMBIENTAL						
XIV.1	DENOMINACION DE LA UNIDAD ORGANICA: DIRECC. DE SANAMIENTO BASICO, HIGIENE ALIMENTARIA Y ZOONOSIS						
Nº DE CAP	CARGO ESTRUCTURAL	CODIGO	CLASIFICACIÓN	TOTAL	SITUACION DEL CARGO		CARGO CONFIANZA
					O	P	
232	JEFE/A DE OFICINA	40014013	SP-DS	1	1	0	
233	MEDICO	40014015	SP-ES	1	1	0	
234	BIOLOGO	40014015	SP-ES	1	1	0	
235	ESPECIALISTA EN SALUD PUBLICA I	40014015	SP-ES	1	1	0	
236	ASISTENTE PROFESIONAL I	40014015	SP-ES	1	1	0	
237-238	AUXILIAR ADMINISTRATIVO	40014016	SP-AP	2	2	0	
	TOTAL UNIDAD ORGANICA			7	7	0	0

XIV	DENOMINACIÓN DEL ORGANO: DIRECCION EJECUTIVA DE SALUD AMBIENTAL						
XIV.2	DENOMINACION DE LA UNIDAD ORGANICA: DIREC. DE ECOLOGIA, PROTEC. DEL AMBIENTE Y SALUD OCUPACIONAL						
Nº DE CAP	CARGO ESTRUCTURAL	CODIGO	CLASIFICACIÓN	TOTAL	SITUACION DEL CARGO		CARGO CONFIANZA
					O	P	
239	JEFE/A DE OFICINA	40014023	SP-DS	1	0	1	
240	MEDICO ESPECIALISTA	40014025	SP-ES	1	1	0	
241	MEDICO	40014025	SP-ES	1	1	0	
242	ASISTENTE EJECUTIVO I	40014026	SP-AP	1	1	0	
	TOTAL UNIDAD ORGANICA			4	3	1	0

XV.	DENOMINACIÓN DEL ORGANO: DIRECCION EJECUTIVA DE SANIDADES INTERNACIONALES						
XV.	DENOMINACION DE LA UNIDAD ORGANICA:						
Nº DE CAP	CARGO ESTRUCTURAL	CODIGO	CLASIFICACIÓN	TOTAL	SITUACION DEL CARGO		CARGO CONFIANZA
					O	P	
243	DIRECTOR/A EJECUTIVO	40015002	EC	1	1	0	1
	TOTAL ORGANO			1	1	0	1

XV.	DENOMINACIÓN DEL ORGANO: DIRECCION EJECUTIVA DE SANIDADES INTERNACIONALES						
XV.1	DENOMINACION DE LA UNIDAD ORGANICA: DIRECCION DE SANIDAD AEREA INTERNACIONAL						
Nº DE CAP	CARGO ESTRUCTURAL	CODIGO	CLASIFICACIÓN	TOTAL	SITUACION DEL CARGO		CARGO CONFIANZA
					O	P	
244	JEFE/A DE OFICINA	40015013	SP-DS	1	0	1	
245-246	MEDICO ESPECIALISTA	40015015	SP-ES	2	2	0	
247-255	MEDICO	40015015	SP-ES	9	9	0	
256	ENFERMERA/O	40015015	SP-ES	1	1	0	
257	ESPECIALISTA EN DESARROLLO DE RR. HH. I	40015015	SP-ES	1	1	0	
258-263	TÉCNICO/A EN ENFERMERÍA I	40015016	SP-AP	6	6	0	
264	ASISTENTE EJECUTIVO II	40015016	SP-AP	1	1	0	
265	AUXILIAR ASISTENCIAL	40015016	SP-AP	1	1	0	
266-267	TRABAJADOR/A DE SERVICIOS GENERALES	40015016	SP-AP	2	2	0	
	TOTAL UNIDAD ORGANICA			24	23	1	0

R. LAMA M.

C. QUIÑONES M.

R. CUYA C.

XV.	DENOMINACIÓN DEL ORGANO: DIRECCION EJECUTIVA DE SANIDADES INTERNACIONALES						
XV.2	DENOMINACION DE LA UNIDAD ORGANICA: SANIDAD MARITIMA INTERNACIONAL						
Nº DE CAP	CARGO ESTRUCTURAL	CODIGO	CLASIFICACIÓN	TOTAL	SITUACION DEL CARGO		CARGO CONFIANZA
					O	P	
268	JEFE/A DE OFICINA	40015023	SP-DS	1	0	1	
269-271	MEDICO ESPECIALISTA	40015025	SP-ES	3	3	0	
272-282	MEDICO	40015025	SP-ES	11	11	0	
283	ASISTENTE ADMINISTRATIVO I	40015025	SP-ES	1	1	0	
284-285	TECNICO/A SANITARIO AMBIENTAL II	40015026	SP-AP	2	2	0	
286	TECNICO/A EN SALUD PUBLICA I	40015026	SP-AP	1	1	0	
287-291	TECNICO/A ADMINISTRATIVO I	40015026	SP-AP	5	5	0	
292	ASISTENTE EJECUTIVO I	40015026	SP-AP	1	1	0	
293	TECNICO/A EN SERVICIOS GENERALES I	40015026	SP-AP	1	1	0	
294	TÉCNICO/A EN ESTADÍSTICA	40015026	SP-AP	1	1	0	
295-299	AUXILIAR ASISTENCIAL	40015026	SP-AP	5	5	0	
	TOTAL UNIDAD ORGANICA			32	31	1	0

XVI.	DENOMINACIÓN DEL ORGANO: DIRECCION DE LABORATORIO DE SALUD PÚBLICA						
XVI.	DENOMINACION DE LA UNIDAD ORGANICA:						
Nº DE CAP	CARGO ESTRUCTURAL	CODIGO	CLASIFICACIÓN	TOTAL	SITUACION DEL CARGO		CARGO CONFIANZA
					O	P	
300	JEFE/A DE OFICINA	40016003	SP-DS	1	1	0	
301	MEDICO ESPECIALISTA	40016005	SP-ES	1	1	0	
302	MEDICO	40016005	SP-ES	1	1	0	
303-305	BIOLOGO	40016005	SP-ES	3	3	0	
306	TECNOLOGO MEDICO	40016005	SP-ES	1	1	0	
307	ESPECIALISTA ADMINISTRATIVO I	40016005	SP-ES	1	1	0	
308	TECNICO/A ESPECIALIZADO	40016006	SP-ES	1	1	0	
309-311	TECNICO/A EN LABORATORIO I	40016006	SP-AP	3	2	1	
	TOTAL ORGANO			12	11	1	0
TOTAL GENERAL ADMINISTRACION CENTRAL DIRESA				311	304	7	8

GOBIERNO REGIONAL DEL CALLAO - DIRECCIÓN REGIONAL - Dirección Regional de Salud del Callao
R. LAMA M.

GOBIERNO REGIONAL DEL CALLAO - Oficina de Asesoría Jurídica - Dirección Regional de Salud del Callao
C. QUIÑONES M.

GOBIERNO REGIONAL DEL CALLAO - Oficina Ejecutiva de Planeamiento Estratégico - Dirección Regional de Salud del Callao
R. CUY C.

GOBIERNO REGIONAL DEL CALLAO
DIRECCION REGIONAL DE SALUD DEL CALLAO

RESUMEN DEL CUADRO PARA ASIGNACION DE PERSONAL PROVISIONAL

DIRESA CALLAO - ADMINISTRACION CENTRAL

	ORGANOS Y UNIDADES ORGANICAS	TOTAL NECESARIO	SITUACION DEL CARGO	
			O	P
	TOTAL DIRESA - ADMINISTRACION CENTRAL	**311**	**304**	**7**
1.	**DIRECCION GENERAL**	20	20	0
2	**ORGANO DE CONTROL INSTITUCIONAL**	2	2	0
3	**OFICINA EJEC. DE PLANEAMIENTO ESTRATEGICO**	9	9	0
4	**OFICINA DE ASESORÍA JURIDICA**	5	5	0
5	**OFICINA DE EPIDEMIOLOGÍA**	6	6	0
6	**OFICINA EJECUTIVA DE ADMINISTRACION**	2	2	0
6.1	OFICINA DE LOGISTICA	41	41	0
6.2	OFICINA DE ECONOMIA	14	14	0
7	**OF. EJEC. DE GESTION Y DESARROLLO DE RECURSOS HUMANOS**	35	35	0
8	**OFICINA DE INFORMATICA,TELECOMUNICACIÓN Y ESTADISTICA**	5	5	0
9	**OFICINA DE DEFENSA REGIONAL**	7	6	1
10	**OFICINA DE COMUNICACIONES**	4	4	0
11	**DIRECCION EJECUTIVA DE PROMOCION DE LA SALUD**	2	2	0
11.1	DIRECCION DE EDUCACION PARA LA SALUD	5	5	0
11.2	DIRECCION DE PROMOC. DE VIDA SANA Y PARTIC. COMUNIT. EN SALUD	3	3	0
12	**DIRECCION EJECUTIVA DE SALUD DE LAS PERSONAS**	7	7	0
12.1	DIRECCION DE ATENCIÓN INTEGRAL EN SALUD	33	32	1
12.2	DIRECCION DE SERVICIOS DE SALUD	11	10	1
12.3	DIRECCION DE ASEGURAMIENTO Y CALIDAD EN SALUD	7	7	0
13	**DIRECCION EJECUTIVA DE MEDICAMENTOS, INSUMOS Y DROGAS**	4	4	0
13.1	DIRECCION DE FISCALIZACIÓN CONTROL Y VIGILANCIA SANITARIA	2	2	0
13.2	DIRECCION DE ACCESO Y USO RACIONAL DE MEDICAMEMTOS	3	3	0
14	**DIRECCION EJECUTIVA DE SALUD AMBIENTAL**	4	4	0
14.1	DIRECCION DE SANEAMIENTO BASICO, HIGIENE ALIMENTARIA Y ZOONOSIS	7	7	0
14.2	DIRECCION DE ECOLOGIA PROTEC. DEL AMBIENTE Y SALUD OCUPACIONAL	4	3	1
15	**DIRECCION EJECUTIVA DE SANIDADES INTERNACIONALES**	1	1	0
15.1	DIRECCION DE SANIDAD AEREA INTERNACIONAL	24	23	1
15.2	DIRECCION DE SANIDAD MARITIMA INTERNACIONAL	32	31	1
16	**DIRECCION DE LABORATORIO DE SALUD PUBLICA**	12	11	1

R. LAMA M.

C. QUIÑONES M.

R. CUYA C.

GOBIERNO REGIONAL DEL CALLAO
DIRECCION REGIONAL DE SALUD DEL CALLAO

ANEXO N° 4-C

RESUMEN CUANTITATIVO

REORDENAMIENTO DE CARGOS- CUADRO PARA ASIGNACION DE PERSONAL PROVISIONAL

ENTIDAD :	**DIRECCION REGIONAL DE SALUD DEL CALLAO**
SECTOR :	**GOBIERNO REGIONAL DEL CALLAO**

ORGANOS Y UNIDADES ORGANICAS	CLASIFICACION							TOTAL
	FP	EC	SP-DS	SP-EJ	SP-ES	SP-AP	RE	
ORGANO DE DIRECCION	**0**	**0**	**5**	**0**	**0**	**15**	**0**	**20**
DIRECCION GENERAL *	0	0	5	0	0	15	0	20
ORGANO DE CONTROL INSTITUCIONAL	**0**	**0**	**0**	**0**	**2**	**0**	**0**	**2**
ORGANO DE CONTROL INSTITUCIONAL	0	0	0	0	2	0	0	2
ORGANO DE ASESORAMIENTO	**0**	**1**	**2**	**0**	**9**	**8**	**0**	**20**
OFICINA EJECUTIVA DE PLANEAMIENTO ESTRATEGICO	0	1	0	0	3	5	0	9
OFICINA DE ASESORIA JURIDICA	0	0	1	0	2	2	0	5
OFICINA DE EPIDEMIOLOGIA	0	0	1	0	4	1	0	6
ORGANO DE APOYO	**0**	**2**	**5**	**0**	**21**	**80**	**0**	**108**
OFICINA EJECUTIVA DE ADMINISTRACION	0	1	0	0	1	0	0	2
OFICINA DE LOGISTICA	0	0	1	0	3	37	0	41
OFICINA DE ECONOMIA	0	0	1	0	5	8	0	14
OF. EJEC. GESTION Y DESARROLLO DE RECURSOS HUMANOS	0	1	0	0	9	25	0	35
OFICINA DE INFORMATICA,TELECOMUIC.Y ESTADISTICA	0	0	1	0	0	4	0	5
OFICINA DE DEFENSA REGIONAL	0	0	1	0	2	4	0	7
OFICINA DE COMUNICACIONES	0	0	1	0	1	2	0	4
ORGANO DE LINEA	**0**	**5**	**12**	**0**	**86**	**58**	**0**	**161**
DIRECCION EJECUTIVA DE PROMOCION DE LA SALUD	0	1	0	0	1	0	0	2
DIRECCION DE EDUCACION PARA LA SALUD	0	0	1	0	4	0	0	5
DIREC. DE PROM. DE VIDA SANA Y PART. COMUNIT. EN SA	0	0	1	0	1	1	0	3
DIRECCION EJECUTIVA DE SALUD DE LAS PERSONAS	0	1	0	0	4	2	0	7
DIREC. DE ATENCION INTEGRAL EN SALUD	0	0	1	0	21	11	0	33
DIRECCION EN SERVICIOS DE SALUD	0	0	1	0	5	5	0	11
DIRECCION DE ASEGURAMIENTO Y CALIDAD EN SALUD	0	0	1	0	4	2	0	7
DIRECCION EJECUTIVA DE MEDICAM. INSUMOS Y DROGAS	0	1	0	0	2	1	0	4
DIRECCION DE FISCALIZACION,CONTROL Y VIGILANCIA SANITA	0	0	1	0	0	1	0	2
DIRECCION DE ACCESO Y USO RACIONAL DE MEDICAMENTO	0	0	1	0	1	1	0	3
DIRECCION EJECUTIVA DE SALUD AMBIENTAL	0	1	0	0	1	2	0	4
DIREC. DE SANEAMIENTO. BASICO HIGIENE ALIMENT. Y ZOON	0	0	1	0	4	2	0	7
DIREC. DE ECOLOGIA, PROT. DEL AMBIENTE Y SALUD OCUP.	0	0	1	0	2	1	0	4
DIREC. EJCUT. DE SANIDADES INTERNACIONALES	0	1	0	0	0	0	0	1
DIREC. DE SANIDAD AEREA INTERNACIONAL	0	0	1	0	13	10	0	24
DIREC. DE SANIDAD MARITIMA INTERNACIONAL	0	0	1	0	15	16	0	32
DIRECCION DE LABORATORIOS DE SALUD PUBLICA	0	0	1	0	8	3	0	12
TOTAL	**0**	**8**	**24**	**0**	**118**	**161**	**0**	**311**

TOTAL OCUPADOS	**304**
TOTAL PREVISTOS	**7**
TOTAL GENERAL	**311**

R. LAMA M.

C. QUIÑONES M

R. CUYA C.

GOBIERNO REGIONAL DEL CALLAO
DIRECCION REGIONAL DE SALUD DEL CALLAO

ORGANIGRAMA ESTRUCTURAL DE LA DIRESA – CALLAO

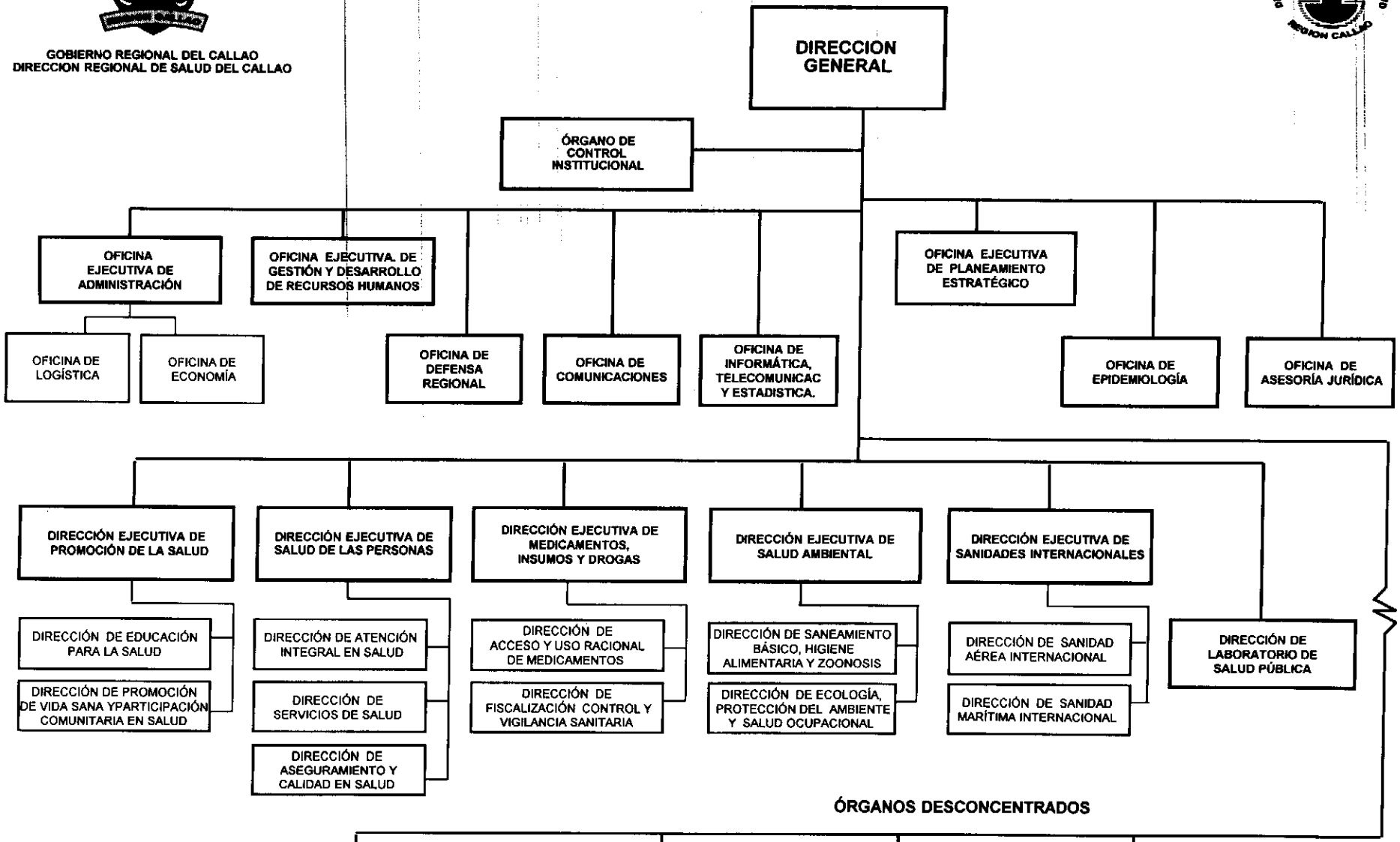

R. LAMA M.

R. CUYA C.

C. QUIÑONES M.

GOBIERNO REGIONAL DEL CALLAO
DIRECCION REGIONAL DE SALUD CALLAO

CUADRO PARA ASIGNACION DE PERSONAL - (CAP) PROVISIONAL

DIRECCION DE RED DE SALUD BONILLA – LA PUNTA

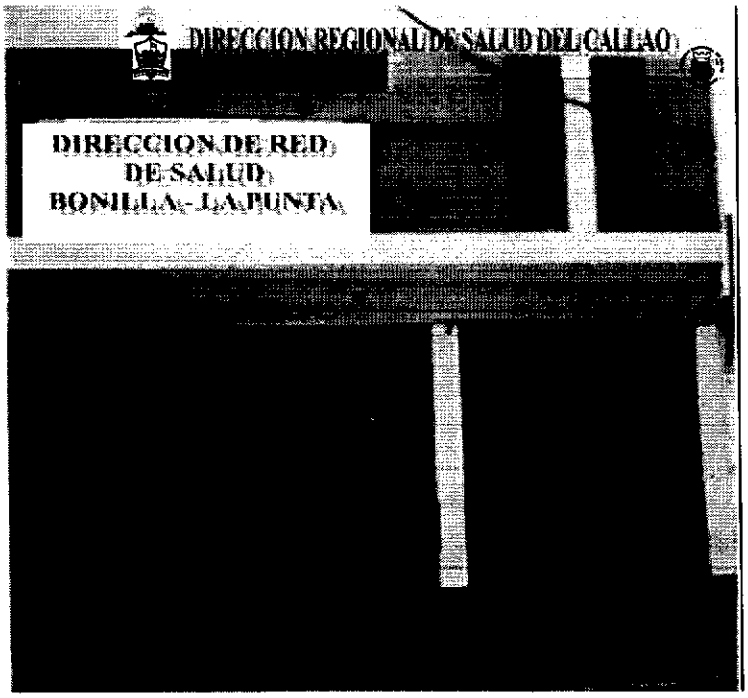

GOBIERNO REGIONAL DEL CALLAO
DIRECCION REGIONAL DE SALUD CALLAO

DIRECCION DE RED DE SALUD "BONILLA – LA PUNTA"

1.- MICRORRED DE SALUD BONILLA
Centro de Salud Alberto Barton
Centro de Salud. Puerto Nuevo
Centro de Salud La Punta
Puesto de Salud San Juan Bosco

2.- MICRORRED DE SALUD SANTA FE
Puesto de Salud Callao
Puesto de Salud José Boterin

3.- MICRORRED DE SALUD JOSE OLAYA
Puesto de Salud Miguel Grau
Puesto de Salud Santa Rosa

4.- MICRORRED DE SALUD GAMBETTA ALTA
Puesto de Salud Ramón Castilla
Puesto de Salud Gambetta Baja

5.- MICRORRED ACAPULCO
Puesto de Salud Juan Pablo II
Puesto de Salud El Ayllu
Puesto de Salud Centro de Desarrollo Juvenil del callao

GOBIERNO REGIONAL DEL CALLAO
DIRECCION REGIONAL DE SALUD DEL CALLAO

ANEXO N° 4-B

CUADRO PARA ASIGNACION DE PERSONAL PROVISIONAL (CAP-P) - ABRIL - 2016
DIRECCION DE RED DE SALUD BONILLA - LA PUNTA

ENTIDAD: DIRECCION REGIONAL DE SALUD CALLAO - DIRECCION DE RED DE SALUD BONILLA - LA PUNTA

SECTOR: GOBIERNO REGIONAL DEL CALLAO

I. DENOMINACION AL ORGANO: DIRECCION EJECUTIVA

I. DENOMINACION DE LA UNIDAD ORGANICA:

Nº DE CAP	CARGO ESTRUCTURAL	CODIGO	CLASIFICACIÓN	TOTAL	SITUACION DEL CARGO		CARGO
					O	P	
001	DIRECTOR/A DE RED DE SALUD	40001002	EC	1	1	0	1
002-003	MEDICO	40001005	SP-ES	2	2	0	
004	ENFERMERA/O	40001005	SP-ES	1	1	0	
005-006	TECNICO/A ADMINISTRATIVO I	40001006	SP-AP	2	2	0	
007-008	AUXILIAR ADMINISTRATIVO	40001006	SP-AP	2	2	0	
009-010	TRABAJADOR/A DE SERVICIOS GENERALES	40001006	SP-AP	2	2	0	
	TOTAL ORGANO			10	10	0	1

II. DENOMINACIÓN DEL ORGANO: OFICINA DE DESARROLLO INSTITUCIONAL

II. DENOMINACION DE LA UNIDAD ORGANICA:

Nº DE CAP	CARGO ESTRUCTURAL	CODIGO	CLASIFICACIÓN	TOTAL	SITUACION DEL CARGO		CARGO CONFIANZA
					O	P	
011	JEFE/A DE OFICINA	40002003	SP-DS	1	0	1	*
	TOTAL ORGANO			1	0	1	0

III. DENOMINACIÓN DEL ORGANO: OFICINA DE ADMINISTRACION

III. DENOMINACION DE LA UNIDAD ORGANICA:

Nº DE CAP	CARGO ESTRUCTURAL	CODIGO	CLASIFICACIÓN	TOTAL	SITUACION DEL CARGO		CARGO CONFIANZA
					O	P	
012	JEFE/A DE OFICINA	40003003	SP-DS	1	0	1	
	TOTAL ORGANO			1	0	1	0

IV DENOMINACIÓN DEL ORGANO: UNIDAD DE ESTADISTICA E INFORMATICA

IV DENOMINACION DE LA UNIDAD ORGANICA:

Nº DE CAP	CARGO ESTRUCTURAL	CODIGO	CLASIFICACIÓN	TOTAL	SITUACION DEL CARGO		CARGO CONFIANZA
					O	P	
013	JEFE/A DE UNIDAD	40004003	SP-DS	1	0	1	
	TOTAL ORGANO			1	0	1	0

R. LAMA M.

C. QUIÑONES M.

R. CUYA C.

V	DENOMINACIÓN DEL ORGANO: MICRORRED DE SALUD BONILLA						
V	DENOMINACION DE LA UNIDAD ORGANICA:						
Nº DE CAP	CARGO ESTRUCTURAL	CODIGO	CLASIFICACIÓN	TOTAL	SITUACION DEL CARGO		CARGO CONFIANZA
					O	P	
014	JEFE/A DE MICRORRED DE SALUD	40005002	EC	1	0	1	1
015-016	MEDICO ESPECIALISTA	40005005	SP-ES	2	2	0	
017-030	MEDICO	40005005	SP-ES	14	14	0	
031	ENFERMERA/O ESPECIALISTA	40005005	SP-ES	1	1	0	
032-036	ENFERMERA/O	40005005	SP-ES	5	4	1	
037-038	BIOLOGO	40005005	SP-ES	2	2	0	
039-047	OBSTETRA	40005005	SP-ES	9	7	2	
048-054	ODONTOLOGO	40005005	SP-ES	7	5	2	
055-059	PSICÓLOGO	40005005	SP-ES	5	5	0	
060	TECNÓLOGO MEDICO	40005005	SP-ES	1	1	0	
061-064	TRABAJADOR/A SOCIAL	40005005	SP-ES	4	4	0	
065-066	NUTRICIONISTA	40005005	SP-ES	2	2	0	
067	QUÍMICO FARMACÉUTICO	40005005	SP-ES	1	1	0	
068-069	ASISTENTE PROFESIONAL I	40005005	SP-ES	2	2	0	
070	ASISTENTE ADMINISTRATIVO I	40005005	SP-ES	1	1	0	
071	TECNICO/A ADMINISTRATIVO III	40005006	SP-AP	1	1	0	
072-075	TECNICO/A ADMINISTRATIVO I	40005006	SP-AP	4	4	0	
076-093	TECNICO/A EN ENFERMERIA I	40005006	SP-AP	18	15	3	
094	TECNICO/A EN FARMACIA I	40005006	SP-AP	1	1	0	
095-100	TECNICO/A EN LABORATORIO I	40005006	SP-AP	6	6	0	
101-102	TECNICO/A SANITARIO AMBIEMTAL I	40005006	SP-AP	2	2	0	
103-105	TECNICO/A EN ESTADISTICA	40005006	SP-AP	3	3	0	
106	CHOFER	40005006	SP-AP	1	1	0	
107-115	AUXILIAR ADMINISTRATIVO	40005006	SP-AP	9	9	0	
116-135	AUXILIAR ASISTENCIAL	40005006	SP-AP	20	19	1	
136	TRABAJADOR/A DE SERVICIOS GENERALES	40005006	SP-AP	1	1	0	
	TOTAL ORGANO			123	113	10	1

VI	DENOMINACIÓN DEL ORGANO: MICRORRED DE SALUD SANTA FE						
VI	DENOMINACION DE LA UNIDAD ORGANICA:						
Nº DE CAP	CARGO ESTRUCTURAL	CODIGO	CLASIFICACIÓN	TOTAL	SITUACION DEL CARGO		CARGO CONFIANZA
					O	P	
137	JEFE/A DE MICRORRED DE SALUD	40006002	EC	1	0	1	1
138-139	MEDICO ESPECIALISTA	40006005	SP-ES	2	2	0	
140-146	MEDICO	40006005	SP-ES	7	7	0	
147-149	ENFERMERA/O ESPECIALISTA	40006005	SP-ES	3	3	0	
150-152	ENFERMERA/O	40006005	SP-ES	3	3	0	
153-159	OBSTETRA	40006005	SP-ES	7	6	1	
160-162	ODONTOLOGO	40006005	SP-ES	3	2	1	
163	PSICOLOGO	40006005	SP-ES	1	1	0	
164	TECNÓLOGO MEDICO	40006005	SP-ES	1	1	0	
165-168	TRABAJADOR/A SOCIAL	40006005	SP-ES	4	4	0	
169	NUTRICIONISTA	40006005	SP-ES	1	1	0	
170	ASISTENTE ADMINISTRATIVO I	40006005	SP-ES	1	1	0	
171	TECNICO/A ADMINISTRATIVO II	40006006	SP-AP	1	1	0	
172-177	TECNICO/A ADMINISTRATIVO I	40006006	SP-AP	6	6	0	
178-190	TECNICO/A EN ENFERMERIA I	40006006	SP-AP	13	12	1	
191-192	TECNICO/A EN FARMACIA I	40006006	SP-AP	2	1	1	
193-194	TECNICO/A EN NUTRICION I	40006006	SP-AP	2	2	0	
195-196	TECNICO/A EN LABORATORIO I	40006006	SP-AP	2	1	1	
197-198	TECNICO/A EN ESTADISTICA	40006006	SP-AP	2	2	0	
199	TECNICO/A EN MANTENIMIENTO	40006006	SP-AP	1	1	0	
200-203	AUXILIAR ADMINISTRATIVO	40006006	SP-AP	4	4	0	
204-210	AUXILIAR ASISTENCIAL	40006006	SP-AP	7	6	1	
	TOTAL ORGANO			74	67	7	

VII	DENOMINACIÓN DEL ORGANO: MICRORRED DE SALUD JOSE OLAYA

R. LAMA M.

C. QUIÑONES M.

R. CUYA C.

VII	DENOMINACION DE LA UNIDAD ORGANICA:						
Nº DE CAP	CARGO ESTRUCTURAL	CODIGO	CLASIFICACIÓN	TOTAL	SITUACION DEL CARGO		CARGO CONFIANZA
					O	P	
211	JEFE/A DE MICRORRED DE SALUD	40007002	EC	1	0	1	1
212	MEDICO ESPECIALISTA	40007005	SP-ES	1	1	0	
213-220	MEDICO	40007005	SP-ES	8	7	1	
221-222	ENFERMERA/O	40007005	SP-ES	2	2	0	
223-226	OBSTETRA	40007005	SP-ES	4	4	0	
227	ODONTOLOGO	40007005	SP-ES	1	1	0	
228-231	PSICÓLOGO	40007005	SP-ES	4	3	1	
232-233	TRABAJADOR/A SOCIAL	40007005	SP-ES	2	2	0	
234-249	TECNICO/A EN ENFERMERIA I	40007006	SP-AP	16	14	2	
250	TECNICO/A EN NUTRICION I	40007006	SP-AP	1	1	0	
251-255	TECNICO/A ADMINISTRATIVO I	40007006	SP-AP	5	5	0	
256-259	AUXILIAR ADMINISTRATIVO	40007006	SP-AP	4	4	0	
260-265	AUXILIAR ASISTENCIAL	40007006	SP-AP	6	6	0	
266-267	TRABAJADOR/A DE SERVICIOS GENERALES	40007006	SP-AP	2	2	0	
	TOTAL ORGANO			57	52	5	1

VIII	DENOMINACIÓN DEL ORGANO: MICRORRED DE SALUD NESTOR GAMBETTA						
VIII	DENOMINACION DE LA UNIDAD ORGANICA:						
Nº DE CAP	CARGO ESTRUCTURAL	CODIGO	CLASIFICACIÓN	TOTAL	SITUACION DEL CARGO		CARGO CONFIANZA
					O	P	
268	JEFE/A DE MICRORRED DE SALUD	40008002	EC	1	0	1	1
269-273	MEDICO ESPECIALISTA	40008005	SP-ES	5	5	0	
274-285	MEDICO	40008005	SP-ES	12	12	0	
286	ENFERMERA/O ESPECIALISTA	40008005	SP-ES	1	1	0	
287-291	ENFERMERA/O	40008005	SP-ES	5	5	0	
292-300	OBSTETRA	40008005	SP-ES	9	8	1	
301-304	ODONTOLOGO	40008005	SP-ES	4	4	0	
305-306	PSICOLOGO	40008005	SP-ES	2	1	1	
307	TECNÓLOGO MEDICO	40008005	SP-ES	1	1	0	
308-310	TRABAJADOR/A SOCIAL	40008005	SP-ES	3	3	0	
311	NUTRICIONISTA	40008005	SP-ES	1	0	1	
312	TECNICO/A SANITARIO AMBIENTAL II	40008006	SP-AP	1	1	0	
313-330	TECNICO/A EN ENFERMERIA I	40008006	SP-AP	18	18	0	
331	TECNICO/A EN FARMACIA I	40008006	SP-AP	1	1	0	
332-333	TECNICO/A EN LABORATORIO I	40008006	SP-AP	2	2	0	
334	TECNICO/A EN NUTRICION I	40008006	SP-AP	1	1	0	
335-338	TECNICO/A ADMINISTRATIVO I	40008006	SP-AP	4	4	0	
339	TECNICO/A EN SOPORTE INFORMATICO	40008006	SP-AP	1	1	0	
340-345	AUXILIAR ADMNISTRATIVO	40008006	SP-AP	6	6	0	
346-356	AUXILIAR ASISTENCIAL	40008006	SP-AP	11	11	0	
357	TRABAJADOR/A DE SERVICIOS GENERALES	40008006	SP-AP	1	1	0	
	TOTAL ORGANO			90	86	4	1

GOBIERNO REGIONAL DEL CALLAO - DIRECCION REGIONAL - Dirección Regional de Salud del Callao
R. LAMA M.

GOBIERNO REGIONAL DEL CALLAO - Oficina de Asesoría Jurídica - Dirección Regional de Salud del Callao
C. QUIÑONES M.

GOBIERNO REGIONAL DEL CALLAO - Oficina Ejecutiva de Planeamiento Estratégico - Dirección Regional de Salud del Callao
R. CUYA C.

IX	DENOMINACIÓN DEL ORGANO: MICRORRED DE SALUD ACAPULCO						
IX	DENOMINACION DE LA UNIDAD ORGANICA:						
Nº DE CAP	CARGO ESTRUCTURAL	CODIGO	CLASIFICACIÓN	TOTAL	SITUACION DEL CARGO		CARGO CONFIANZA
					O	P	
358	JEFE/A DE MICRORRED DE SALUD	40009002	EC	1	0	1	1
359-371	MEDICO	40009005	SP-ES	13	13	0	
372-373	ENFERMERA/O	40009005	SP-ES	2	2	0	
374-381	OBSTETRA	40009005	SP-ES	8	7	1	
382-384	ODONTOLOGO	40009005	SP-ES	3	3	0	
385-386	PSICÓLOGO	40009005	SP-ES	2	2	0	
387	TECNOLOGO MEDICO	40009005	SP-ES	1	1	0	
388-390	TRABAJADOR/A SOCIAL	40009005	SP-ES	3	3	0	
391	QUIMICO FARMACEUTICO	40009005	SP-ES	1	1	0	
392	TECNICO/A EN ENFERMERIA II	40009006	SP-AP	1	1	0	
393-408	TECNICO/A EN ENFERMERIA I	40009006	SP-AP	16	14	2	
409	TECNICO/A EN FARMACIA I	40009006	SP-AP	1	1	0	
410-412	TECNICO/A EN LABORATORIO I	40009006	SP-AP	3	3	0	
413	TECNICO/A EN NUTRICION I	40009006	SP-AP	1	1	0	
414-415	TECNICO/A ADMINISTRATIVO I	40009006	SP-AP	2	2	0	
416	TECNICO/A EN SERVICIO SOCIAL	40009006	SP-AP	1	1	0	
417	CAJERO/A I	40009006	SP-AP	1	1	0	
418	CHOFER	40009006	SP-AP	1	1	0	
419-420	AUXILIAR ADMNISTRATIVO	40009006	SP-AP	3	3	0	
422-428	AUXILIAR ASISTENCIAL	40009006	SP-AP	7	7	0	
429-431	TRABAJADOR/A DE SERVICIOS GENERALES	40009006	SP-AP	3	3	0	
	TOTAL ORGANO			74	70	4	1
TOTAL DIREC. RED SALUD BONILLA - LA PUNTA				431	398	33	6

GOBIERNO REGIONAL DEL CALLAO - DIRECCION REGIONAL - Dirección Regional de Salud del Callao
R. LAMA M.

GOBIERNO REGIONAL DEL CALLAO - Oficina de Asesoría Jurídica - Dirección Regional de Salud del Callao
C. QUIÑONES M.

GOBIERNO REGIONAL DEL CALLAO - Oficina Ejecutiva de Planeamiento Estratégico - Dirección Regional de Salud del Callao
R. CUYA C.

GOBIERNO REGIONAL DEL CALLAO
DIRECCION REGIONAL DE SALUD DEL CALLAO

RESUMEN DEL CUADRO PARA ASIGNACION DE PERSONAL PROVISIONAL
DIRECCION DE RED DE SALUD BONILLA - LA PUNTA

	ORGANOS Y UNIDADES ORGANICAS	TOTAL NECESARIO	SITUACION DEL CARGO	
			O	P
	TOTAL DIRECCION DE RED DE SALUD BONILLA - LA PUNTA	**431**	**398**	**33**
1	DIRECCION EJECUTIVA	10	10	0
2	ORGANO DE DESARROLLO INSTITUCIONAL	1	0	1
3	OFICINA DE ADMINISTRACION	1	0	1
4	UNIDAD DE ESTADISTICA E INFORMATICA	1	0	1
5	MICRORRED - MANUEL BONILLA	123	113	10
6	MICRORRED - SANTA FE	74	67	7
7	MICRORRED - JOSE OLAYA	57	52	5
8	MICRORRED - GAMBETTA ALTA	90	86	4
9	MICRORRED - ACAPULCO	74	70	4

GOBIERNO REGIONAL DEL CALLAO - DIRECCIÓN REGIONAL - Dirección Regional de Salud del Callao
R. LAMA M.

GOBIERNO REGIONAL DEL CALLAO - Oficina de Asesoría Jurídica - Dirección Regional de Salud del Callao
C. QUIÑONES M.

GOBIERNO REGIONAL DEL CALLAO - Oficina Ejecutiva de Planeamiento Estratégico - Dirección Regional de Salud del Callao
R. CUYA C.

GOBIERNO REGIONAL DEL CALLAO
DIRECCION REGIONAL DE SALUD DEL CALLAO

ANEXO N° 4-C
RESUMEN CUANTITATIVO
REORDENAMIENTO DE CARGOS- CUADRO PARA ASIGNACION DE PERSONAL PROVISIONAL

ENTIDAD :	**DIRECCION DE RED DE SALUD BONILLA - LA PUNTA**
SECTOR :	**GOBIERNO REGIONAL DEL CALLAO**

ORGANOS Y UNIDADES ORGANICAS	CLASIFICACION							TOTAL
	FP	EC	SP-DS	SP-EJ	SP-ES	SP-AP	RE	
ORGANO DE DIRECCION	**0**	**1**	**0**	**0**	**3**	**6**	**0**	**10**
DIRECCION EJECUTIVA	0	1	0	0	3	6	0	10
ORGANO DE ASESORAMIENTO	**0**	**0**	**1**	**0**	**0**	**0**	**0**	**1**
OFICINA DE DESARROLLO INSTITUCIONAL *	0	0	1	0	0	0	0	1
ORGANO DE APOYO	**0**	**0**	**2**	**0**	**0**	**0**	**0**	**2**
OFICINA DE ADMINISTRACION	0	0	1	0	0	0	0	1
UNIDAD DE ESTADISTICA E INFORMATICA	0	0	1	0	0	0	0	1
ORGANO DE LINEA	**0**	**5**	**0**	**0**	**187**	**226**	**0**	**418**
MICRORRED DE SALUD BONILLA	0	1	0	0	56	66	0	123
MICRORRED DE SALUD SANTA FE	0	1	0	0	33	40	0	74
MICRORRED DE SALUD JOSE OLAYA	0	1	0	0	22	34	0	57
MICRORRED DE SALUD GAMBETTA ALTA	0	1	0	0	43	46	0	90
MICRORRED DE SALUD ACAPULCO	0	1	0	0	33	40	0	74
TOTAL	**0**	**6**	**3**	**0**	**190**	**232**	**0**	**431**

TOTAL OCUPADOS	**398**
TOTAL PREVISTOS	**33**
TOTAL GENERAL	**431**

R. LAMA M.

C. QUIÑONES M.

R. CUYA C.

GOBIERNO REGIONAL DEL CALLAO
DIRECCION REGIONAL DE SALUD DEL CALLAO

ANEXO N° 4-D
CONTRATOS SUJETOS A MODALIDAD

ENTIDAD :	**DIRECCION DE RED DE SALUD BONILLA - LA PUNTA**
SECTOR :	**GOBIERNO REGIONAL DEL CALLAO - SALUD**

CLASIFICACION						
(1)						
FP	EC	SP-DS	SP-EJ	SP-ES	SP-AP	RE
0	0	0	0	0	0	0

TOTAL GENERAL (2)	**0**

R. LAMA M.

C. QUIÑONES M.

R. CUYA C.

GOBIERNO REGIONAL DEL CALLAO
DIRECCION REGIONAL DE SALUD DEL CALLAO

ORGANIGRAMA ESTRUCTURAL DE LA DIRECCION DE RED DE SALUD BONILLA- LA PUNTA

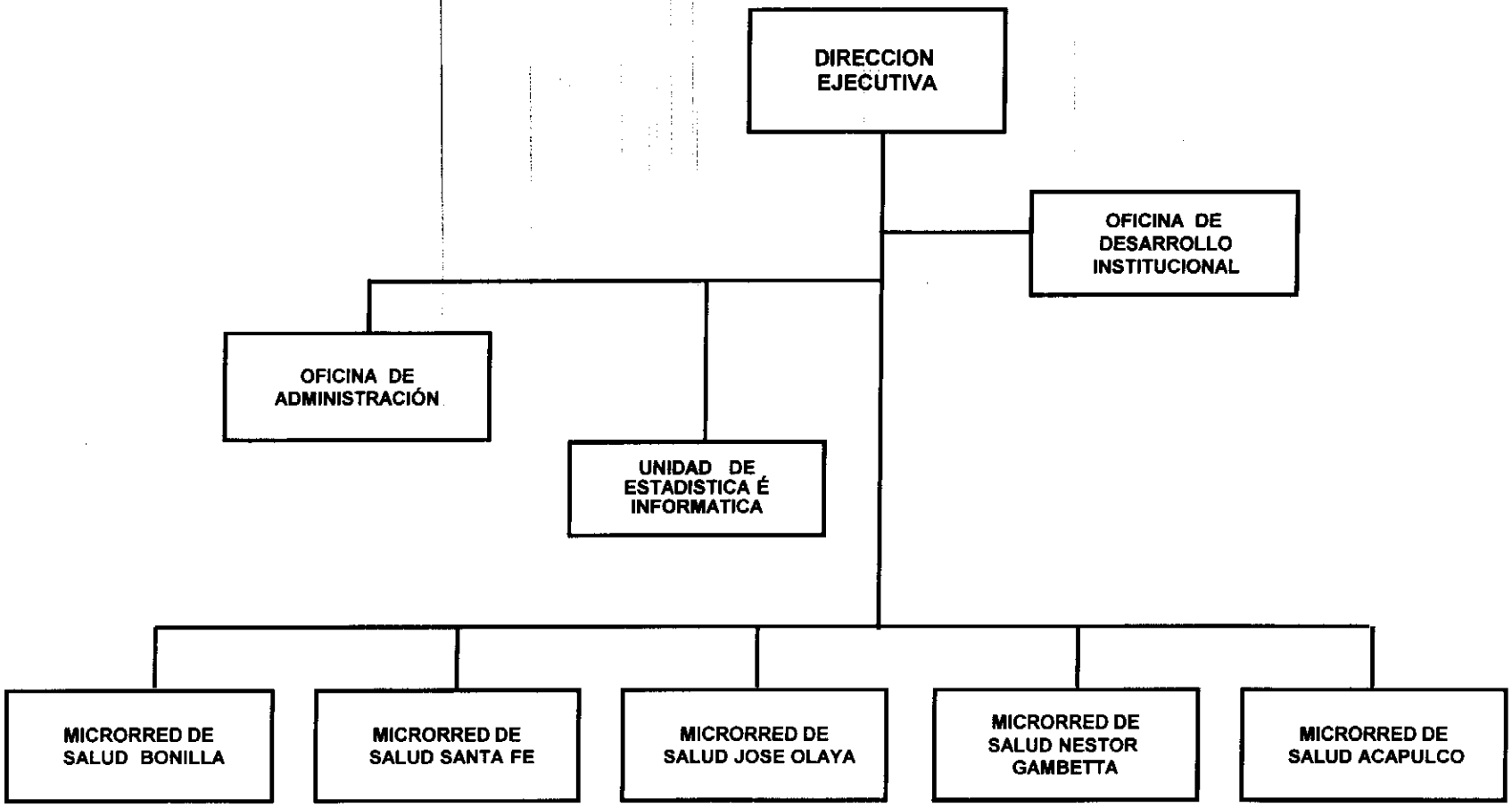

R. CUYA C.

C. QUIÑONES M.

GOBIERNO REGIONAL DEL CALLAO
DIRECCION REGIONAL DE SALUD CALLAO

CUADRO PARA ASIGNACION DE PERSONAL - (CAP) PROVISIONAL

DIRECCION DE RED DE SALUD BEPECA

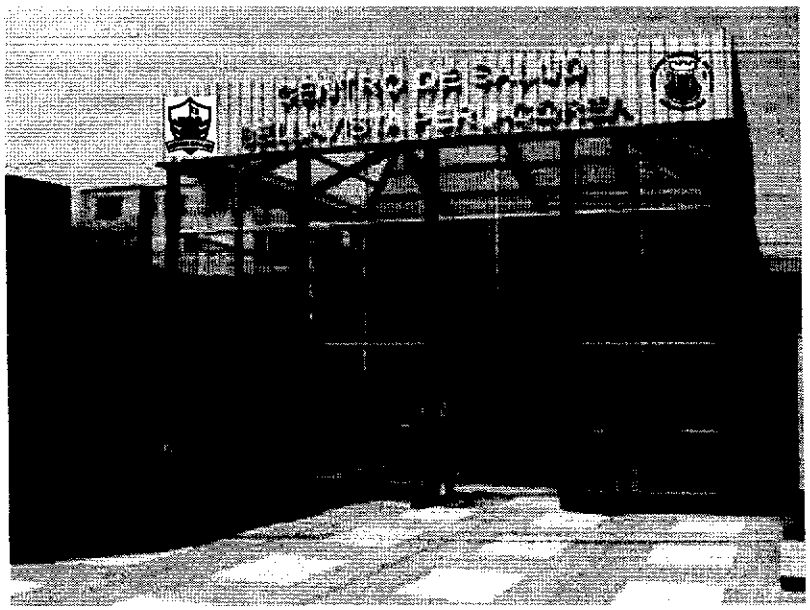

GOBIERNO REGIONAL DEL CALLAO
DIRECCION REGIONAL DE SALUD CALLAO

DIRECCION DE RED DE SALUD "BEPECA"

1.- MICRORRED DE SALUD FAUCETT
Puesto de Salud. 200 Millas
Puesto de Salud Palmeras de Oquendo

2.- MICRORRED DE SALUD SESQUICENTENARIO
Puesto de Salud Previ
Puesto de Salud Bocanegra
Puesto de Salud El Álamo

3.- MICRORRED DE SALUD AEROPUERTO
Puesto de Salud Playa Rímac
Puesto de Salud Polígono IV

4.- MICRORRED DE SALUD BELLAVISTA
Centro de Salud Alta Mar
Centro de Salud Villa Señor de los Milagros
Centro de Salud Carmen de la Legua
Puesto de Salud La Perla

ORGANO DESCONCENTRADO:
- Hospital San José
- Hospital de Rehabilitación del Callao

GOBIERNO REGIONAL DEL CALLAO
DIRECCION REGIONAL DE SALUD DEL CALLAO

ANEXO N° 4-B

CUADRO PARA ASIGNACION DE PERSONAL PROVISIONAL (CAP-P) - ABRIL - 2016

DIRECCION DE RED DE SALUD BEPECA

ENTIDAD: DIRECCION REGIONAL DE SALUD CALLAO - DIRECCION DE RED DE SALUD BEPECA

SECTOR: GOBIERNO REGIONAL DEL CALLAO

I. DENOMINACION AL ORGANO: DIRECCION EJECUTIVA

I. DENOMINACION DE LA UNIDAD ORGANICA:

Nº DE CAP	CARGO ESTRUCTURAL	CODIGO	CLASIFICACIÓN	TOTAL	SITUACION DEL CARGO		CARGO CONFIANZA
					O	P	
001	DIRECTOR/A DE RED DE SALUD	40001002	EC	1	1	0	1
002	MEDICO	40001005	SP-ES	1	1	0	
003-004	ENFERMERA/O ESPECIALISTA	40001005	SP-ES	2	2	0	
005	ABOGADO	40001005	SP-ES	1	1	0	
006-008	TECNICO/A ADMINISTRATIVO I	40001006	SP-AP	3	3	0	
009	TECNICO/A EN ESTADISTICA	40001006	SP-AP	1	1	0	
010	TECNICO/A EN SOPORTE INFORMATICO	40001006	SP-AP	1	1	0	
	TOTAL ORGANO			10	10	0	1

II. DENOMINACIÓN DEL ORGANO: OFICINA DE DESARROLLO INSTITUCIONAL

II. DENOMINACION DE LA UNIDAD ORGANICA:

Nº DE CAP	CARGO ESTRUCTURAL	CODIGO	CLASIFICACIÓN	TOTAL	SITUACION DEL CARGO		CARGO CONFIANZA
					O	P	
011	JEFE/A DE OFICINA	40002003	SP-DS	1	0	1	
	TOTAL ORGANO			1	0	1	0

III. DENOMINACIÓN DEL ORGANO: OFICINA DE ADMINISTRACION

III. DENOMINACION DE LA UNIDAD ORGANICA:

Nº DE CAP	CARGO ESTRUCTURAL	CODIGO	CLASIFICACIÓN	TOTAL	SITUACION DEL CARGO		CARGO CONFIANZA
					O	P	
012	JEFE/A DE OFICINA	40003003	SP-DS	1	0	1	
	TOTAL ORGANO			1	0	1	0

IV DENOMINACIÓN DEL ORGANO: UNIDAD DE ESTADISTICA E INFORMATICA

IV DENOMINACION DE LA UNIDAD ORGANICA:

Nº DE CAP	CARGO ESTRUCTURAL	CODIGO	CLASIFICACIÓN	TOTAL	SITUACION DEL CARGO		CARGO CONFIANZA
					O	P	
013	JEFE/A DE UNIDAD	40004003	SP-DS	1	0	1	
	TOTAL ORGANO			1	0	1	0

R. LAMA M.

C. QUIÑONES M.

R. CUYA C.

V	DENOMINACIÓN DEL ORGANO: MICRORRED DE SALUD FAUCETT						
V	DENOMINACION DE LA UNIDAD ORGANICA:						
Nº DE CAP	CARGO ESTRUCTURAL	CODIGO	CLASIFICACIÓN	TOTAL	SITUACION DEL CARGO		CARGO CONFIANZA
					O	P	
014	JEFE/A DE MICRORRED DE SALUD	40005002	EC	1	0	1	1
015-025	MEDICO	40005005	SP-ES	11	9	2	
026-027	ENFERMERA/O ESPECIALISTA	40005005	SP-ES	2	2	0	
028-030	ENFERMERA/O	40005005	SP-ES	3	3	0	
031-032	OBSTETRA	40005005	SP-ES	2	2	0	
033-035	ODONTOLOGO	40005005	SP-ES	3	2	1	
036	PSICÓLOGO	40005005	SP-ES	1	1	0	
037	QUIMICO FARMACEUTICO	40005005	SP-ES	1	1	0	
038-039	TRABAJADOR/A SOCIAL	40005005	SP-ES	2	2	0	
040	ASISTENTE ADMINISTRATIVO I	40005005	SP-ES	1	1	0	
041-048	TECNICO/A EN ENFERMERIA I	40005006	SP-AP	8	8	0	
049	TECNICO/A EN NUTRICION I	40005006	SP-AP	1	1	0	
050-053	TECNICO/A ADMINISTRATIVO I	40005006	SP-AP	4	4	0	
054	TECNICO/A EN SERVICIO SOCIAL	40005006	SP-AP	1	1	0	
055-057	AUXILIAR ADMINISTRATIVO	40005006	SP-AP	3	3	0	
058-063	AUXILIAR ASISTENCIAL	40005006	SP-AP	6	6	0	
	TOTAL ORGANO			50	46	4	1

VI	DENOMINACIÓN DEL ORGANO: MICRORRED DE SALUD SESQUICENTENARIO						
VI	DENOMINACION DE LA UNIDAD ORGANICA:						
Nº DE CAP	CARGO ESTRUCTURAL	CODIGO	CLASIFICACIÓN	TOTAL	SITUACION DEL CARGO		CARGO CONFIANZA
					O	P	
064	JEFE/A DE MICRORRED DE SALUD	40006002	EC	1	0	1	1
065-080	MEDICO	40006005	SP-ES	16	16	0	
081	ENFERMERA/O ESPECIALISTA	40006005	SP-ES	1	1	0	
082-086	ENFERMERA/O	40006005	SP-ES	5	5	0	
087-092	OBSTETRA	40006005	SP-ES	6	5	1	
093-097	ODONTOLOGO	40006005	SP-ES	5	5	0	
098-099	PSICOLOGO	40006005	SP-ES	2	1	1	
100	QUÍMICO FARMACÉUTICO	40006005	SP-ES	1	1	0	
101-103	TECNÓLOGO MEDICO	40006005	SP-ES	3	1	2	
104-106	TRABAJADOR/A SOCIAL	40006005	SP-ES	3	3	0	
107-108	NUTRICIONISTA	40006005	SP-ES	2	2	0	
109	ASISTENTE PROFESIONAL I	40006005	SP-ES	1	1	0	
110	TECNICO/A ADMINISTRATIVO III	40006006	SP-AP	1	1	0	
111	TECNICO/A ADMINISTRATIVO II	40006006	SP-AP	1	1	0	
112-120	TECNICO/A ADMINISTRATIVO I	40006006	SP-AP	9	9	0	
121-136	TECNICO/A EN ENFERMERIA I	40006006	SP-AP	16	16	0	
137-138	TECNICO/A EN FARMACIA I	40006006	SP-AP	2	2	0	
139-141	TECNICO/A EN LABORATORIO I	40006006	SP-AP	3	3	0	
142	TECNICO/A EN NUTRICION I	40006006	SP-AP	1	1	0	
143	TECNICO/A SANITARIO AMBIENTAL I	40006006	SP-AP	1	1	0	
144	ASISTENTE EJECUTIVO I	40006006	SP-AP	1	1	0	
145	TECNICO/A EN ESTADISTICA	40006006	SP-AP	1	1	0	
146	TECNICO/A EN SOPORTE INFORMATICO	40006006	SP-AP	1	1	0	
147	DIGITADOR	40006006	SP-AP	1	1	0	
148-155	AUXILIAR ADMINISTRATIVO	40006006	SP-AP	8	8	0	
156-163	AUXILIAR ASISTENCIAL	40006006	SP-AP	8	8	0	
164-165	TRABAJADOR/A DE SERVICIOS GENERALES	40006006	SP-AP	2	2	0	
	TOTAL ORGANO			102	97	5	1

C. QUIÑONES M. R. CUYA C. R. LAMA M.

VII	DENOMINACIÓN DEL ORGANO: MICRORRED DE SALUD AEROPUERTO						
VII	DENOMINACION DE LA UNIDAD ORGANICA:						
Nº DE CAP	CARGO ESTRUCTURAL	CODIGO	CLASIFICACIÓN	TOTAL	SITUACION DEL CARGO		CARGO CONFIANZA
					O	P	
166	JEFE/A DE MICRORRED DE SALUD	40007002	EC	1	0	1	1
167	MEDICO ESPECIALISTA	40007005	SP-ES	1	1	0	
168-175	MEDICO	40007005	SP-ES	8	7	1	
176-177	ENFERMERA/O ESPECIALISTA	40007005	SP-ES	2	2	0	
178	ENFERMERA/O	40007005	SP-ES	1	1	0	
179-181	OBSTETRA	40007005	SP-ES	3	2	1	
182-184	ODONTOLOGO	40007005	SP-ES	3	3	0	
185	PSICOLOGO	40007005	SP-ES	1	0	1	
186	TRABAJADOR/A SOCIAL	40007005	SP-ES	1	1	0	
187	ASISTENTE ADMINISTRATIVO I	40007005	SP-ES	1	1	0	
188	TECNICO/A EN ENFERMERIA II	40007006	SP-AP	1	1	0	
189-190	TECNICO/A ADMINISTRATIVO II	40007006	SP-AP	2	2	0	
191-196	TECNICO/A EN ENFERMERIA I	40007006	SP-AP	6	6	0	
197-198	TECNICO/A ADMINISTRATIVO I	40007006	SP-AP	2	2	0	
199-200	TECNICO/A EN ESTADISTICA	40007006	SP-AP	2	2	0	
201	AUXILIAR ADMINISTRATIVO	40007006	SP-AP	1	1	0	
202-204	AUXILIAR ASISTENCIAL	40007006	SP-AP	3	2	1	
205	TRABAJADOR/A DE SERVICIOS GENERALES	40007006	SP-AP	1	1	0	
	TOTAL ORGANO			40	35	5	1

VIII	DENOMINACIÓN DEL ORGANO: MICRORRED DE SALUD BELLAVISTA						
VIII	DENOMINACION DE LA UNIDAD ORGANICA:						
Nº DE CAP	CARGO ESTRUCTURAL	CODIGO	CLASIFICACIÓN	TOTAL	SITUACION DEL CARGO		CARGO CONFIANZA
					O	P	
206	JEFE/A DE MICRORRED DE SALUD	40008002	EC	1	0	1	1
207-218	MEDICO ESPECIALISTA	40008005	SP-ES	12	12	0	
219-239	MEDICO	40008005	SP-ES	21	20	1	
240-241	ENFERMERA/O ESPECIALISTA	40008005	SP-ES	2	2	0	
242-252	ENFERMERA/O	40008005	SP-ES	11	10	1	
253	BIOLOGO	40008005	SP-ES	1	1	0	
254-267	OBSTETRA	40008005	SP-ES	14	13	1	
268-279	ODONTOLOGO	40008005	SP-ES	12	11	1	
280-282	PSICÓLOGO	40008005	SP-ES	3	1	2	
283-284	QUÍMICO FARMACÉUTICO	40008005	SP-ES	2	2	0	
285-286	TECNÓLOGO MEDICO	40008005	SP-ES	2	2	0	
287-291	TRABAJADOR/A SOCIAL	40008005	SP-ES	5	5	0	
292-293	NUTRICIONISTA	40008005	SP-ES	2	2	0	
294	ESPECIALISTA ADMINISTRATIVO.III	40008005	SP-ES	1	1	0	
295	ESPECIALISTA EN ESTADISTICA II	40008005	SP-ES	1	1	0	
296-297	ASISTENTE PROFESIONAL I	40008005	SP-ES	2	2	0	
298-300	TECNICO/A ADMINISTRATIVO II	40008006	SP-AP	3	3	0	
301-319	TECNICO/A EN ENFERMERIA I	40008006	SP-AP	20	17	3	
321-322	TECNICO/AEN FARMACIA I	40008006	SP-AP	2	2	0	
323-327	TECNICO/A EN LABORATORIO I	40008006	SP-AP	5	5	0	
328-331	TECNICO/A EN NUTRICION I	40008006	SP-AP	4	4	0	
332	TECNICO/A EN RADIOLOGIA I	40008006	SP-AP	1	1	0	
333-339	TECNICO/A ADMINISTRATIVO I	40008006	SP-AP	7	7	0	
340-343	TECNICO/A EN ESTADISTICA	40008006	SP-AP	4	4	0	
344-355	AUXILIAR ADMINISTRATIVO	40008006	SP-AP	12	12	0	
356-379	AUXILIAR ASISTENCIAL	40008006	SP-AP	24	22	2	
	TOTAL ORGANO			174	162	12	1
TOTAL	DIREC. RED SALUD BEPECA			379	350	29	5

R. LAMA M. R. CUYA C. C. QUINONES M

GOBIERNO REGIONAL DEL CALLAO
DIRECCION REGIONAL DE SALUD DEL CALLAO

RESUMEN DEL CUADRO PARA ASIGNACION DE PERSONAL PROVISIONAL
DIRECCION DE RED DE SALUD BEPECA

	ORGANOS Y UNIDADES ORGANICAS	TOTAL NECESARIO	SITUACION DEL CARGO	
			O	P
	TOTAL DIRECCION DE RED DE SALUD BEPECA	**379**	**350**	**29**
1	DIRECCION EJECUTIVA	10	10	0
2	ORGANO DE DESARROLLO INSTITUCIONAL	1	0	1
3	OFICINA DE ADMINISTRACION	1	0	1
4	UNIDAD DE ESTADISTICA E INFORMATICA	1	0	1
5	MICRORRED - FAUCETT	50	46	4
6	MICRORRED - SESQUICENTENARIO	102	97	5
7	MICRORRED - AEROPUERTO	40	35	5
8	MICRORRED - BELLAVISTA PERU-COREA	174	162	12

R. LAMA M.

C. QUINONES M.

R. CUYA C.

GOBIERNO REGIONAL DEL CALLAO
DIRECCION REGIONAL DE SALUD DEL CALLAO

ANEXO N° 4-C

RESUMEN CUANTITATIVO

REORDENAMIENTO DE CARGOS- CUADRO PARA ASIGNACION DE PERSONAL PROVISIONAL

ENTIDAD :	**DIRECCION DE RED DE SALUD BEPECA**
SECTOR :	**GOBIERNO REGIONAL DEL CALLAO**

ORGANOS Y UNIDADES ORGANICAS	CLASIFICACION							TOTAL
	FP	EC	SP-DS	SP-EJ	SP-ES	SP-AP	RE	
ORGANO DE DIRECCION	**0**	**1**	**0**	**0**	**4**	**5**	**0**	**10**
DIRECCION EJECUTIVA	0	1	0	0	4	5	0	10
ORGANO DE ASESORAMIENTO	**0**	**0**	**1**	**0**	**0**	**0**	**0**	**1**
OFICINA DE DESARROLLO INSTITUCIONAL *	0	0	1	0	0	0	0	1
ORGANO DE APOYO	**0**	**0**	**2**	**0**	**0**	**0**	**0**	**2**
OFICINA DE ADMINISTRACION	0	0	1	0	0	0	0	1
UNIDAD DE ESTADISTICA E INFORMATICA	0	0	1	0	0	0	0	1
ORGANO DE LINEA	**0**	**4**	**0**	**0**	**183**	**179**	**0**	**366**
MICRORRED DE SALUD FAUCETT	0	1	0	0	26	23	0	50
MICRORRED DE SALUD SESQUICENTENARI	0	1	0	0	45	56	0	102
MICRORRED DE SALUD AEREOPUERTO	0	1	0	0	21	18	0	40
MICRORRED DE SALUD BELLAVISTA	0	1	0	0	91	82	0	174
TOTAL	**0**	**5**	**3**	**0**	**187**	**184**	**0**	**379**

TOTAL OCUPADOS	**350**
TOTAL PREVISTOS	**29**
TOTAL GENERAL	**379**

R. LAMA M.

C. QUIÑONES M.

R. CUYA C.

GOBIERNO REGIONAL DEL CALLAO
DIRECCION REGIONAL DE SALUD DEL CALLAO

ANEXO N° 4-D
CONTRATOS SUJETOS A MODALIDAD

ENTIDAD :	**DIRECCION DE RED DE SALUD BEPECA**
SECTOR :	**GOBIERNO REGIONAL DEL CALLAO - SALUD**

CLASIFICACION						
(1)						
FP	EC	SP-DS	SP-EJ	SP-ES	SP-AP	RE
0	0	0	0	0	0	0

TOTAL GENERAL (2)	**0**

R. LAMA M.

C. QUIÑONES M.

R. CUYA

GOBIERNO REGIONAL DEL CALLAO
DIRECCION REGIONAL DE SALUD DEL CALLAO

ORGANIGRAMA ESTRUCTURAL DE LA DIRECCION DE RED DE SALUD BEPECA

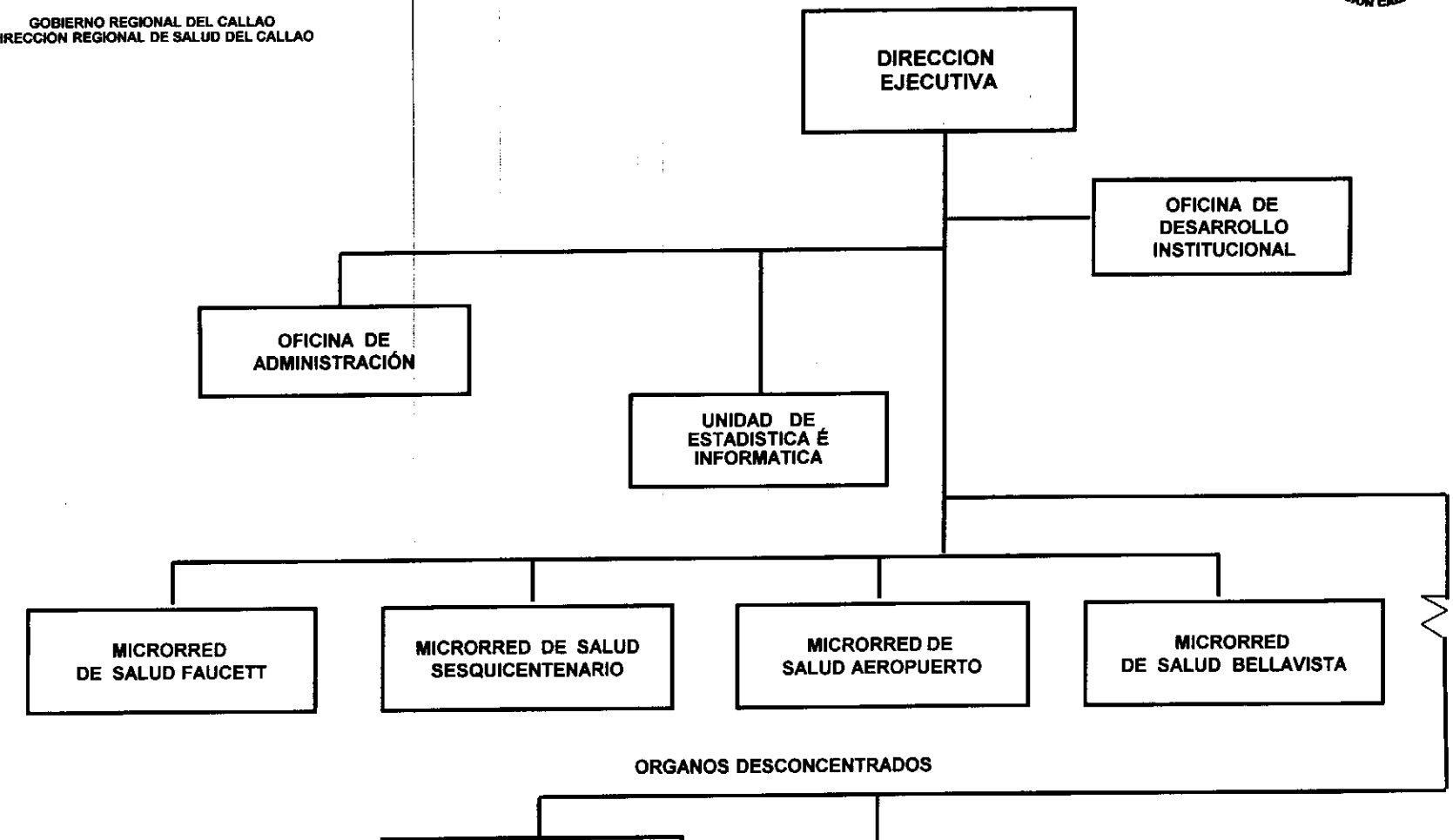

R. LAMA M

R. CUYA C.

C. QUIÑONES M

GOBIERNO REGIONAL DEL CALLAO
DIRECCION REGIONAL DE SALUD CALLAO

CUADRO PARA ASIGNACION DE PERSONAL - (CAP) PROVISIONAL

DIRECCION DE RED DE SALUD VENTANILLA

GOBIERNO REGIONAL DEL CALLAO
DIRECCION REGIONAL DE SALUD CALLAO

DIRECCION DE RED DE SALUD "VENTANILLA"

1.- MICRORRED DE SALUD PACHACUTEC
Centro de Salud 03 de Febrero
Centro de Salud Santa Rosa de Pachacutec
Puesto de Salud Bahía Blanca
Puesto de Salud Ciudad Pachacutec

2.- MICRORRED DE SALUD ANGAMOS
Puesto de Salud Hijos del Almirante Grau
Puesto de Salud Defensores de la Patria
Puesto de Salud Ventanilla Alta

3.- MICRORRED DE SALUD VILLA DE LOS REYES
Centro de Salud Luis Felipe de las Casas
Puesto de Salud Mi Perú

4.- MICRORRED MARQUEZ
Puesto de Salud Ventanilla Este
Centro de Salud Ventanilla Baja

ORGANO DESCONCENTRADO:
- Hospital de Ventanilla

GOBIERNO REGIONAL DEL CALLAO
DIRECCION REGIONAL DE SALUD DEL CALLAO

ANEXO N° 4-B

CUADRO PARA ASIGNACION DE PERSONAL PROVISIONAL (CAP-P) - ABRIL - 2016
DIRECCION DE RED DE SALUD VENTANILLA

ENTIDAD: DIRECCION REGIONAL DE SALUD CALLAO - DIRECCION DE RED DE SALUD VENTANILLA

SECTOR: GOBIERNO REGIONAL DEL CALLAO

I. DENOMINACION AL ORGANO: DIRECCION EJECUTIVA

I. DENOMINACION DE LA UNIDAD ORGANICA:

Nº DE CAP	CARGO ESTRUCTURAL	CODIGO	CLASIFICACIÓN	TOTAL	SITUACION DEL CARGO		CARGO CONFIANZA
					O	P	
001	DIRECTOR/A DE RED DE SALUD	40001002	EC	1	1	0	1
002-003	ENFERMERA/O	40001005	SP-ES	2	2	0	
004	ASISTENTE ADMINISTRATIVO II	40001005	SP-ES	1	1	0	
005	TECNICO/A ADMINISTRATIVO I	40001006	SP-AP	1	1	0	
006	ASISTENTE EJECUTIVO I	40001006	SP-AP	1	1	0	
007	TECNICO/A EN ESTADISTICA	40001006	SP-AP	1	1	0	
	TOTAL ORGANO			7	7	0	1

II. DENOMINACIÓN DEL ORGANO: OFICINA DE DESARROLLO INSTITUCIONAL

II. DENOMINACION DE LA UNIDAD ORGANICA:

Nº DE CAP	CARGO ESTRUCTURAL	CODIGO	CLASIFICACIÓN	TOTAL	SITUACION DEL CARGO		CARGO CONFIANZA
					O	P	
008	JEFE/A DE OFICINA	40002003	SP-DS	1	0	1	
	TOTAL ORGANO			1	0	1	0

III. DENOMINACIÓN DEL ORGANO: OFICINA DE ADMINISTRACION

III. DENOMINACION DE LA UNIDAD ORGANICA:

Nº DE CAP	CARGO ESTRUCTURAL	CODIGO	CLASIFICACIÓN	TOTAL	SITUACION DEL CARGO		CARGO CONFIANZA
					O	P	
009	JEFE/A DE OFICINA	40003003	SP-DS	1	0	1	
	TOTAL ORGANO			1	0	1	0

IV DENOMINACIÓN DEL ORGANO: UNIDAD DE ESTADISTICA E INFORMATICA

IV DENOMINACION DE LA UNIDAD ORGANICA:

Nº DE CAP	CARGO ESTRUCTURAL	CODIGO	CLASIFICACIÓN	TOTAL	SITUACION DEL CARGO		CARGO CONFIANZA
					O	P	
010	JEFE/A DE UNIDAD	40004003	SP-DS	1	0	1	
	TOTAL ORGANO			1	0	1	0

R. LAMA M. — QUIÑONES M. — R. CUYA C.

V	DENOMINACIÓN DEL ORGANO: MICRORRED DE SALUD PACHACUTEC
V	DENOMINACION DE LA UNIDAD ORGANICA:

Nº DE CAP	CARGO ESTRUCTURAL	CODIGO	CLASIFICACIÓN	TOTAL	SITUACION DEL CARGO		CARGO CONFIANZA
					O	P	
011	JEFE/A DE MICRORRED DE SALUD	40005002	EC	1	0	1	1
012-027	MEDICO	40005005	SP-ES	16	16	0	
028-030	ENFERMERA/O ESPECIALISTA	40005005	SP-ES	3	3	0	
031-041	ENFERMERA/O	40005005	SP-ES	11	10	1	
042	MEDICO VETERINARIO	40005005	SP-ES	1	1	0	
043-059	OBSTETRA	40005005	SP-ES	17	17	0	
060-064	ODONTOLOGO	40005005	SP-ES	5	4	1	
065-067	PSICOLOGO	40005005	SP-ES	3	3	0	
068	QUÍMICO FARMACÉUTICO	40005005	SP-ES	1	1	0	
069-070	TECNOLOGO MEDICO	40005005	SP-ES	2	2	0	
071-074	TRABAJADOR/A SOCIAL	40005005	SP-ES	4	3	1	
075	NUTRICIONISTA	40005005	SP-ES	1	0	1	
076-106	TECNICO/A EN ENFERMERIA I	40005006	SP-AP	31	31	0	
107-112	TECNICO/A EN FARMACIA I	40005006	SP-AP	6	6	0	
113-115	TECNICO/A EN LABORATORIO I	40005006	SP-AP	3	3	0	
116-117	TECNICO/A ADMINISTRATIVO I	40005006	SP-AP	2	2	0	
118-119	CHOFER	40005006	SP-AP	2	2	0	
120	DIGITADOR/A	40005006	SP-AP	1	1	0	
121-125	AUXILIAR ASISTENCIAL	40005006	SP-AP	5	4	1	
126-127	AUXILIAR ADMINISTRATIVO	40005006	SP-AP	2	2	0	
128-130	TRABAJADOR/A DE SERVICIOS GENERALES	40005006	SP-AP	3	3	0	
	TOTAL ORGANO			120	114	6	1

VI	DENOMINACIÓN DEL ORGANO: MICRORRED DE SALUD ANGAMOS
VI	DENOMINACION DE LA UNIDAD ORGANICA:

Nº DE CAP	CARGO ESTRUCTURAL	CODIGO	CLASIFICACIÓN	TOTAL	SITUACION DEL CARGO		CARGO CONFIANZA
					O	P	
131	JEFE/A DE MICRORRED DE SALUD	40006002	EC	1	0	1	1
132-144	MEDICO	40006005	SP-ES	13	11	2	
145	ENFERMERA/O ESPECIALISTA	40006005	SP-ES	1	1	0	
146-147	ENFERMERA/O	40006005	SP-ES	2	0	2	
148-152	OBSTETRA	40006005	SP-ES	5	4	1	
153-155	ODONTOLOGO	40006005	SP-ES	4	2	2	
157-158	TECNOLOGO MEDICO	40006005	SP-ES	2	2	0	
159-161	TRABAJADOR/A SOCIAL	40006005	SP-ES	3	2	1	
162	NUTRICIONISTA	40006005	SP-ES	1	1	0	
163	ESPECIALISTA ADMINISTRATIVO I	40006005	SP-ES	1	1	0	
164-178	TECNICO/A EN ENFERMERIA I	40006006	SP-AP	15	15	0	
179	TECNICO/A EN FARMACIA I	40006006	SP-AP	1	1	0	
180	TECNICO/A EN LABORATORIO I	40006006	SP-AP	1	1	0	
181-187	TECNICO/A ADMINISTRATIVO I	40006006	SP-AP	7	7	0	
188	TECNICO/A ASISTENCIAL	40006006	SP-AP	1	1	0	
189	DIGITADOR/A	40006006	SP-AP	1	1	0	
190-195	AUXILIAR ADMINISTRATIVO	40006006	SP-AP	6	6	0	
196-199	AUXILIAR ASISTENCIAL	40006006	SP-AP	4	4	0	
200	TRABAJADOR/A DE SERVICIOS GENERALES	40006006	SP-AP	1	1	0	
	TOTAL ORGANO			70	61	9	1

GOBIERNO REGIONAL DEL CALLAO - DIRECCION REGIONAL - Dirección Regional de Salud del Callao
R. LAMA M.

GOBIERNO REGIONAL DEL CALLAO - Oficina de Asesoría Jurídica - Dirección Regional de Salud del Callao
C. QUIÑONES M.

GOBIERNO REGIONAL DEL CALLAO - Oficina Ejecutiva de Planeamiento Estratégico - Dirección Regional de Salud del Callao
R. CUYA C.

VII	DENOMINACIÓN DEL ORGANO: MICRORRED DE SALUD VILLA DE LOS REYES						
VII	DENOMINACION DE LA UNIDAD ORGANICA:						
Nº DE CAP	CARGO ESTRUCTURAL	CODIGO	CLASIFICACIÓN	TOTAL	SITUACION DEL CARGO		CARGO CONFIANZA
					O	P	
201	JEFE/A DE MICRORRED DE SALUD	40007002	EC	1	0	1	1
202	MEDICO ESPECIALISTA	40007005	SP-ES	1	1	0	
203-210	MEDICO	40007005	SP-ES	8	7	1	
211	ENFERMERA/O ESPECIALISTA	40007005	SP-ES	1	1	0	
212-222	ENFERMERA/O	40007005	SP-ES	11	7	4	
223-227	OBSTETRA	40007005	SP-ES	5	3	2	
228-231	ODONTOLOGO	40007005	SP-ES	4	4	0	
232	PSICÓLOGO	40007005	SP-ES	1	1	0	
233	TECNOLOGO MEDICO	40007005	SP-ES	1	1	0	
234-235	TRABAJADOR/A SOCIAL	40007005	SP-ES	2	2	0	
236	ASISTENTE ADMINISTRATIVO I	40007005	SP-ES	1	1	0	
237-251	TECNICO/A EN ENFERMERIA I	40007006	SP-AP	15	15	0	
252	TECNICO/A SANITARIO AMBIENTAL I	40007006	SP-AP	1	1	0	
253	TECNICO/A ADMINISTRATIVO I	40007006	SP-AP	1	1	0	
254-261	AUXILIAR ASISTENCIAL	40007006	SP-AP	8	7	1	
262-263	TRABAJADOR/A DE SERVICIOS GENERALES	40007006	SP-AP	2	2	0	
	TOTAL ORGANO			63	54	9	1

VIII	DENOMINACIÓN DEL ORGANO: MICRORRED DE SALUD MARQUEZ						
VIII	DENOMINACION DE LA UNIDAD ORGANICA:						
Nº DE CAP	CARGO ESTRUCTURAL	CODIGO	CLASIFICACIÓN	TOTAL	SITUACION DEL CARGO		CARGO CONFIANZA
					O	P	
264	JEFE/A DE MICRORRED DE SALUD	40008002	EC	1	0	1	1
265-268	MEDICO ESPECIALISTA	40008005	SP-ES	4	4	0	
269-278	MEDICO	40008005	SP-ES	10	9	1	
279	ENFERMERA/O ESPECIALISTA	40008005	SP-ES	1	1	0	
280-287	ENFERMERA/O	40008005	SP-ES	8	6	2	
288	BIOLOGO	40008005	SP-ES	1	1	0	
289-294	OBSTETRA	40008005	SP-ES	6	6	0	
295-296	ODONTOLOGO	40008005	SP-ES	2	2	0	
297	PSICOLOGO	40008005	SP-ES	1	0	1	
298	QUIMICO FARMACEUTICO	40008005	SP-ES	1	1	0	
299	TRABAJADOR/A SOCIAL	40008005	SP-ES	1	1	0	
300	NUTRICIONISTA	40008005	SP-ES	1	1	0	
301	ASISTENTE PROFESIONAL I	40008005	SP-ES	1	1	0	
302	TECNICO/A ESPECIALIZADO	40008006	SP-AP	1	1	0	
303-316	TECNICO/A EN ENFERMERIA I	40008006	SP-AP	14	13	1	
317-320	TECNICO/A ADMINISTRATIVO I	40008006	SP-AP	4	4	0	
321-322	TECNICO/A EN FARMACIA I	40008006	SP-AP	2	2	0	
323	TECNICO/A EN SOPORTE INFORMATICO	40008006	SP-AP	1	1	0	
324	MECANICO AUTOMOTRIZ	40008006	SP-AP	1	1	0	
325-327	CHOFER	40008006	SP-AP	3	3	0	
328	DIGITADOR/A	40008006	SP-AP	1	1	0	
329-338	AUXILIAR ASISTENCIAL	40008006	SP-AP	10	9	1	
339-340	TRABAJADOR/A DE SERVICIOS GENERALES	40008006	SP-AP	2	2	0	
	TOTAL ORGANO			77	70	7	1

TOTAL DIRECION DE RED DE VENTANILLA			340	306	34	5

S M.

R. CUYA C.

R. LAM

GOBIERNO REGIONAL DEL CALLAO
DIRECCION REGIONAL DE SALUD DEL CALLAO

RESUMEN DEL CUADRO PARA ASIGNACION DE PERSONAL PROVISIONAL
DIRECCION DE RED DE SALUD VENTANILLA

	ORGANOS Y UNIDADES ORGANICAS	TOTAL NECESARIO	SITUACION DEL CARGO	
			O	P
	TOTAL DIRECION DE RED DE SALUD VENTANILLA	**340**	**306**	**34**
1	DIRECCION EJECUTIVA	7	7	0
2	ORGANO DE DESARROLLO INSTITUCIONAL	1	0	1
3	OFICINA DE ADMINISTRACION	1	0	1
4	UNIDAD DE ESTADISTICA E INFORMATICA	1	0	1
5	MICRORRED - 03 DE FEBRERO	120	114	6
6	MICRORRED - ANGAMOS	70	61	9
7	MICRORRED - FORJANDO SALUD	63	54	9
8	MICRORRED - MARQUEZ	77	70	7

R. LAMA M.

C. QUIÑONES M.

R. CUYA C.

GOBIERNO REGIONAL DEL CALLAO
DIRECCION REGIONAL DE SALUD DEL CALLAO

ANEXO Nº 4-C

RESUMEN CUANTITATIVO

REORDENAMIENTO DE CARGOS- CUADRO PARA ASIGNACION DE PERSONAL PROVISIONAL

ENTIDAD :	**DIRECCION DE RED DE SALUD VENTANILLA**
SECTOR :	**GOBIERNO REGIONAL DEL CALLAO - SALUD**

ORGANOS Y UNIDADES ORGANICAS	CLASIFICACION							TOTAL
	FP	EC	SP-DS	SP-EJ	SP-ES	SP-AP	RE	
ORGANO DE DIRECCION	**0**	**1**	**0**	**0**	**3**	**3**	**0**	**7**
DIRECCION EJECUTIVA	0	1	0	0	3	3	0	7
ORGANO DE ASESORAMIENTO	**0**	**0**	**1**	**0**	**0**	**0**	**0**	**1**
OFICINA DE DESARROLLO INSTITUCIONAL	0	0	1	0	0	0	0	1
ORGANO DE APOYO	**0**	**0**	**2**	**0**	**0**	**0**	**0**	**2**
OFICINA DE ADMINISTRACION	0	0	1	0	0	0	0	1
UNIDAD DE ESTADISTICA E INFORMATICA	0	0	1	0	0	0	0	1
ORGANO DE LINEA	**0**	**4**	**0**	**0**	**168**	**158**	**0**	**330**
MICRORRED DE SALUD PACHACUTEC	0	1	0	0	64	55	0	120
MICRORRED DE SALUD ANGAMOS	0	1	0	0	32	37	0	70
MICRORRED DE SALUD VILLA DE LOS REYES	0	1	0	0	35	27	0	63
MICRORRED DE SALUD MARQUEZ	0	1	0	0	37	39	0	77
TOTAL	**0**	**5**	**3**	**0**	**171**	**161**	**0**	**340**

TOTAL OCUPADOS	306
TOTAL PREVISTOS	34
TOTAL GENERAL	**340**

R. LAMA M.

C. QUIÑONES M.

R. CUYA C.

GOBIERNO REGIONAL DEL CALLAO
DIRECCION REGIONAL DE SALUD DEL CALLAO

ANEXO N° 4-D

CONTRATOS SUJETOS A MODALIDAD

ENTIDAD :	**DIRECCION DE RED DE SALUD VENTANILLA**
SECTOR :	**GOBIERNO REGIONAL DEL CALLAO - SALUD**

CLASIFICACION						
(1)						
FP	EC	SP-DS	SP-EJ	SP-ES	SP-AP	RE
0	0	0	0	0	0	0

TOTAL GENERAL (2)	0

R. LAMA M.

C. QUIÑONES M.

R. CUYA C.

GOBIERNO REGIONAL DEL CALLAO
DIRECCION REGIONAL DE SALUD DEL CALLAO

ORGANIGRAMA ESTRUCTURAL DE LA DIRECCION DE RED DE SALUD VENTANILLA

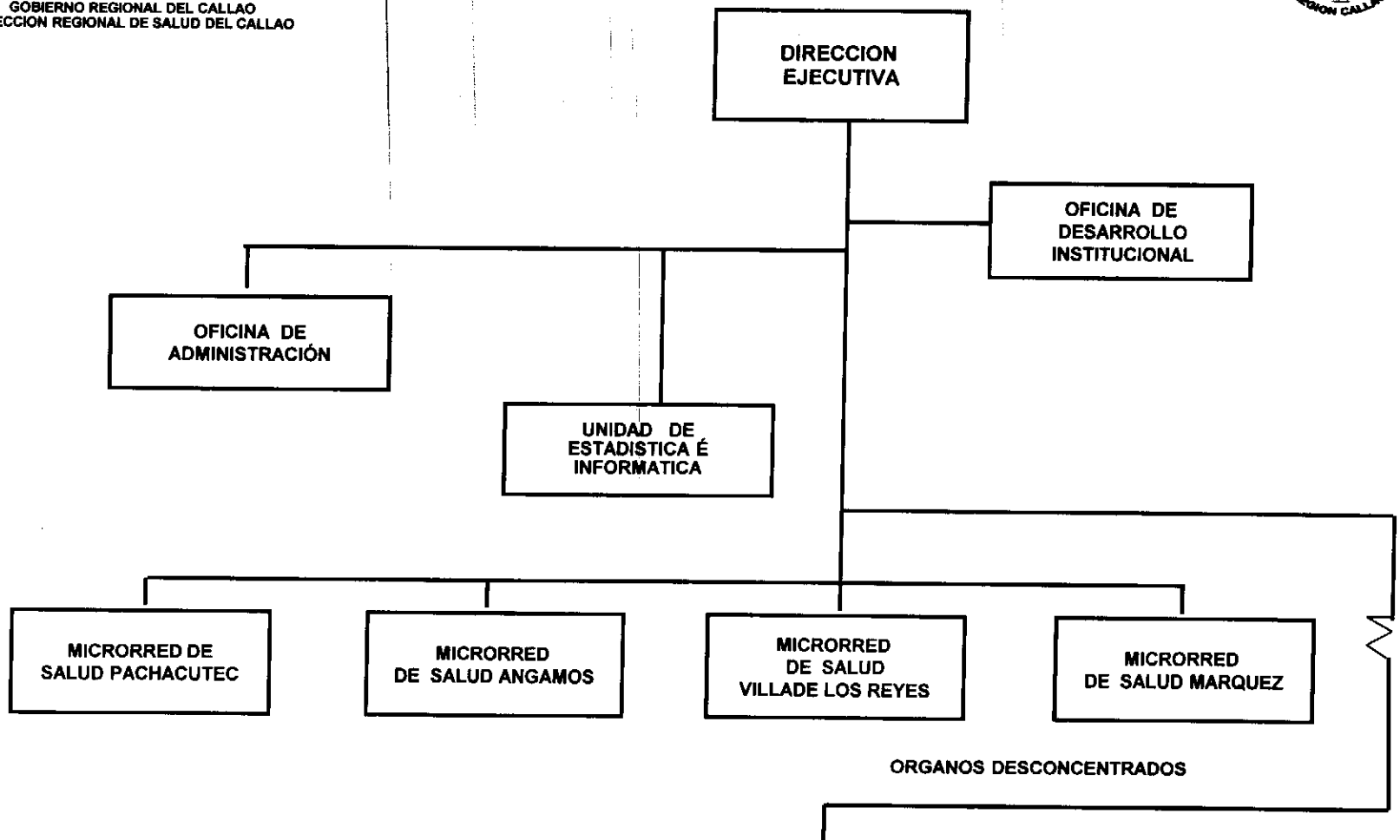

R. LAMA M.

R. CUYA C.

C. QUIÑONES M.

GOBIERNO REGIONAL DEL CALLAO
DIRECCION REGIONAL DE SALUD CALLAO
DIRECCION DE RED DE SALUD BEPECA

HOSPITAL DE REHABILITACION DEL CALLAO

1. DIRECCION
2. UNIDAD DE PLANEAMIENTO ESTRATEGICO
3. UNIDAD DE EPIDEMIOLOGIA Y SALUD AMBIENTAL
4. UNIDAD DE ADMINISTRACIÓN
5. UNIDAD DE ESTADISTICA E INFORMATICA
6. UNIDAD DE SEGUROS
7. SERVICIO DE REHABILITACION INTEGRAL EN FUNCIONES MENTALES
8. SERVICIO DE REHABILITACION INTEGRAL EN FUNCIONES MOTORAS
9. SERVICIO DE PREVENCIÓN DE RIESGO Y PROMOCION DE LA SALUD
10. SERVICIO DE ENFERMERIA
11. SERVICIO DE APOYO AL DIAGNOSTICO
12. SERVICIO DE APOYO AL TRATAMIENTO

GOBIERNO REGIONAL DEL CALLAO
DIRECCION REGIONAL DE SALUD DEL CALLAO
DIRECCION DE RED DE SALUD BEPECA

ANEXO N° 4-B

CUADRO PARA ASIGNACION DE PERSONAL PROVISIONAL (CAP-P) - ABRIL - 2016
HOSPITAL DE REHABILITACION DEL CALLAO

ENTIDAD: **HOSPITAL DE REHABILITACION DEL CALLAO**

SECTOR: **GOBIERNO REGIONAL DEL CALLAO**

I. DENOMINACION AL ORGANO: DIRECCION

DENOMINACIÓN DE LA UNIDAD ORGANICA:

N° DE CAP	CARGO ESTRUCTURAL	CODIGO	CLASIFICACION	TOTAL	SITUACION DEL CARGO		CARGO DE CONFIANZA
					O	P	
001	DIRECTOR/A DE HOSPITAL I	40001002	EC	1	1	0	
002	ASISTENTE EJECUTIVO I	40001006	SP-AP	1	0	1	
TOTAL ORGANO				2	1	1	0

II. DENOMINACIÓN DEL ORGANO: UNIDAD DE PLANEAMIENTO ESTRATEGICO

DENOMINACIÓN DE LA UNIDAD ORGANICA:

N° DE CAP	CARGO ESTRUCTURAL	CODIGO	CLASIFICACION	TOTAL	SITUACION DEL CARGO		CARGO DE CONFIANZA
					O	P	
003	JEFE/A DE UNIDAD	40002002	EC	1	0	1	-
TOTAL ORGANO				1	0	1	0

III. DENOMINACIÓN DEL ORGANO: UNIDAD DE EPIDEMIOLOGIA Y SALUD AMBIENTAL

DENOMINACIÓN DE LA UNIDAD ORGANICA:

N° DE CAP	CARGO ESTRUCTURAL	CODIGO	CLASIFICACION	TOTAL	SITUACION DEL CARGO		CARGO DE CONFIANZA
					O	P	
004	JEFE/A DE UNIDAD	40003003	SP-DS	1	0	1	
005	MEDICO ESPECIALISTA	40003005	SP-ES	1	1	0	
TOTAL ORGANO				2	1	1	0

IV. DENOMINACIÓN DEL ORGANO: UNIDAD DE ADMINISTRACIÓN

DENOMINACIÓN DE LA UNIDAD ORGANICA:

N° DE CAP	CARGO ESTRUCTURAL	CODIGO	CLASIFICACION	TOTAL	SITUACION DEL CARGO		CARGO DE CONFIANZA
					O	P	
006	JEFE/A DE UNIDAD	40004002	EC	1	0	1	-
007	ASISTENTE EJECUTIVO II	40004006	SP-AP	1	1	0	
008	CAJERO/A I	40004006	SP-AP	1	0	1	
009-012	AUXILIAR ADMINISTRATIVO	40004006	SP-AP	4	0	4	
013	TRABAJADOR/A DE SERVICIOS GENERALES	40004006	SP-AP	1	1	0	
TOTAL ORGANO				8	2	6	0

R. LAMA M.

C. QUIÑONES M.

R. CUYA C.

V. DENOMINACIÓN DEL ORGANO: UNIDAD DE ESTADISTICA E INFORMATICA

DENOMINACIÓN DE LA UNIDAD ORGANICA:

Nº DE CAP	CARGO ESTRUCTURAL	CODIGO	CLASIFICACION	TOTAL	SITUACION DEL CARGO		CARGO DE CONFIANZA
					O	P	
014	JEFE/A DE UNIDAD	40005002	EC	1	0	1	
015	QUIMICO FARMACEUTICO	40005005	SP-ES	1	1	0	
016	TECNICO/A ESTADISTICA	40005006	SP-AP	1	0	1	
017-019	AUXILIAR ADMINISTRATIVO	40005006	SP-AP	3	0	3	
TOTAL ORGANO				6	1	5	0

VI. DENOMINACIÓN DEL ORGANO: UNIDAD DE SEGUROS

DENOMINACIÓN DE LA UNIDAD ORGANICA:

Nº DE CAP	CARGO ESTRUCTURAL	CODIGO	CLASIFICACION	TOTAL	SITUACION DEL CARGO		CARGO DE CONFIANZA
					O	P	
020	JEFE/A DE UNIDAD	40006002	EC	1	0	1	
021	MEDICO	40006005	SP-ES	1	1	0	
TOTAL ORGANO				2	1	1	0

VII. DENOMINACIÓN DEL ORGANO: SERVICIO DE REHABILITACIÓN INTEGRAL EN FUNCIONES MENTALES

DENOMINACIÓN DE LA UNIDAD ORGANICA:

Nº DE CAP	CARGO ESTRUCTURAL	CODIGO	CLASIFICACION	TOTAL	SITUACION DEL CARGO		CARGO DE CONFIANZA
					O	P	
022	JEFE/A DE SERVICIO	40007003	SP-DS	1	0	1	*
023	MEDICO ESPECIALISTA	40007005	SP-ES	1	1	0	
024-032	TECNOLOGO MEDICO	40007005	SP-ES	9	0	9	
033-041	TECNICO/A EN REHABILITACION	40007006	SP-AP	9	0	9	
TOTAL ORGANO				20	1	19	0

VIII. DENOMINACIÓN DEL ORGANO: SERVICIO DE REHABILITACIÓN INTEGRAL EN FUNCIONES MOTORAS

DENOMINACIÓN DE LA UNIDAD ORGANICA:

Nº DE CAP	CARGO ESTRUCTURAL	CODIGO	CLASIFICACION	TOTAL	SITUACION DEL CARGO		CARGO DE CONFIANZA
					O	P	
042	JEFE/A DE SERVICIO	40008003	SP-DS	1	0	1	*
043	MEDICO ESPECIALISTA	40008005	SP-ES	1	0	1	
044-052	TECNOLOGO MEDICO	40008005	SP-ES	9	0	9	
053-061	TECNICO/A EN REHABILITACION	40008006	SP-AP	9	0	9	
TOTAL ORGANO				20	0	20	0

IX. DENOMINACIÓN DEL ORGANO: SERVICIO DE PREVENCION DE RIESGOS Y PROMOCION DE LA SALUD

DENOMINACIÓN DE LA UNIDAD ORGANICA:

Nº DE CAP	CARGO ESTRUCTURAL	CODIGO	CLASIFICACION	TOTAL	SITUACION DEL CARGO		CARGO DE CONFIANZA
					O	P	
062	JEFE/A DE SERVICIO	40009003	SP-DS	1	0	1	*
063-064	TECNOLOGO MEDICO	40009005	SP-ES	2	0	2	
TOTAL ORGANO				3	0	3	0

R. LAMA M.

C. QUIÑONES M.

R. CUYA C.

X. DENOMINACIÓN DEL ORGANO: SERVICIO DE ENFERMERIA

DENOMINACION DE LA UNIDAD ORGANICA:

Nº DE CAP	CARGO ESTRUCTURAL	CODIGO	CLASIFICACION	TOTAL	SITUACION DEL CARGO		CARGO DE CONFIANZA
					O	P	
065	JEFE/A DE SERVICIO	40010003	SP-DS	1	0	1	
066-068	TECNICO/A EN ENFERMERIA I	40010006	SP-AP	3	0	3	
069-071	AUXILIAR ASISTENCIAL	40010006	SP-AP	3	0	3	
TOTAL ORGANO				7	0	7	0

XI. DENOMINACIÓN DEL ORGANO: SERVICIO DE APOYO AL DIAGNOSTICO

DENOMINACIÓN DE LA UNIDAD ORGANICA:

Nº DE CAP	CARGO ESTRUCTURAL	CODIGO	CLASIFICACION	TOTAL	SITUACION DEL CARGO		CARGO DE CONFIANZA
					O	P	
072	JEFE/A DE SERVICIO	40011003	SP-DS	1	0	1	
TOTAL ORGANO				1	0	1	0

XII. DENOMINACIÓN DEL ORGANO: SERVICIO DE APOYO AL TRATAMIENTO

DENOMINACIÓN DE LA UNIDAD ORGANICA:

Nº DE CAP	CARGO ESTRUCTURAL	CODIGO	CLASIFICACION	TOTAL	SITUACION DEL CARGO		CARGO DE CONFIANZA
					O	P	
073	JEFE/A DE SERVICIO	40012003	SP-DS	1	0	1	
074	PSICOLOGO	40012005	SP-ES	1	0	1	
075	TRABAJADOR/A SOCIAL	40012005	SP-ES	1	1	0	
076	QUIMICO FARMACEUTICO	40012005	SP-ES	1	0	1	
077	TECNICO/A EN FARMACIA I	40012006	SP-AP	1	0	1	
TOTAL ORGANO				5	1	4	0

TOTAL HOSPITAL DE REHABILITACION DEL CALLAO	**77**	**8**	**69**	**0**

GOBIERNO REGIONAL DEL CALLAO - DIRECCION REGIONAL - Dirección Regional de Salud del Callao
R. LAMA M.

GOBIERNO REGIONAL DEL CALLAO - Oficina de Asesoría Jurídica - Dirección Regional de Salud del Callao
C. QUIÑONES M.

GOBIERNO REGIONAL DEL CALLAO - Oficina Ejecutiva de Planeamiento Estratégico - Dirección Regional de Salud del Callao
R. COYA C.

GOBIERNO REGIONAL DEL CALLAO
DIRECCION REGIONAL DE SALUD DEL CALLAO

RESUMEN DEL CUADRO PARA ASIGNACION DE PERSONAL PROVISIONAL
HOSPITAL DE REHABILITACION DEL CALLAO

	ORGANOS Y UNIDADES ORGANICAS	TOTAL NECESARIO	SITUACION DEL CARGO	
			O	P
	TOTAL DEL HOSPITAL DE REHABILITACION	**77**	**8**	**69**
1	ORGANO DE DIRECCION	2	1	1
2	UNIDAD DE PLANEAMIENTO ESTRATEGICO	1	0	1
3	UNIDAD DE EPIDEMIOLOGIA Y SALUD AMBIENTAL	2	1	1
4	UNIDAD DE ADMINISTRACION	8	2	6
5	UNIDAD DE ESTADISTICA E INFORMATICA	6	1	5
6	UNIDAD DE SEGUROS	2	1	1
7	SERVICIO DE REHABILITACIÓN INTEGRAL EN FUNCIONES MENTALES	20	1	19
8	SERVICIO DE REHABILITACIÓN INTEGRAL EN FUNCIONES MOTORAS	20	0	20
9	SERVICIO DE PREVENCION DE RIESGOS Y PROMOCIÓN DE LA SALUD	3	0	3
10	SERVICIO DE ENFERMERIA	7	0	7
11	SERVICIO DE APOYO AL DIAGNOSTICO	1	0	1
12	SERVICIO DE APOYO AL TRATAMIENTO	5	1	4

R. LAMA M.

C. QUIÑONES M.

R. CUYA C.

GOBIERNO REGIONAL DEL CALLAO
DIRECCION REGIONAL DE SALUD DEL CALLAO
DIRECCION DE RED DE SALUD BEPECA

ANEXO N° 4-C
RESUMEN CUANTITATIVO
DEL CUADRO PARA ASIGNACION DE PERSONAL PROVISIONAL

ENTIDAD :	**HOSPITAL DE REHABILITACION**
SECTOR :	**GOBIERNO REGIONAL DEL CALLAO**

ORGANOS Y UNIDADES ORGANICAS	CLASIFICACION							TOTAL
	FP	EC	SP-DS	SP-EJ	SP-EA	SP-AP	RE	
ORGANO DE DIRECCION	**0**	**1**	**0**	**0**	**0**	**1**	**0**	**2**
DIRECCION	0	1	0	0	0	1	0	2
ORGANO DE ASESORAMIENTO	**0**	**1**	**1**	**0**	**1**	**0**	**0**	**3**
UNIDAD DE PLANEAMIENTO ESTRATEGICO	0	1	0	0	0	0	0	1
UNIDAD DE EPIDEMIOLOGIA Y SALUD AMBIENTAL	0	0	1	0	1	0	0	2
ORGANO DE APOYO	**0**	**3**	**0**	**0**	**2**	**11**	**0**	**16**
UNIDAD DE ADMINISTRACION	0	1	0	0	0	7	0	8
UNIDAD DE ESTADISTICA E INFORMATICA	0	1	0	0	1	4	0	6
UNIDAD DE SEGUROS	0	1	0	0	1	0	0	2
ORGANO DE LINEA	**0**	**0**	**6**	**0**	**25**	**26**	**0**	**56**
SERVICIO DE REHABILITACIÓN INTEGRAL EN FUNCIONES MENTALES	0	0	1	0	10	9	0	20
SERVICIO DE REHABILITACIÓN INTEGRAL EN FUNCIONES MOTORAS	0	0	1	0	10	9	0	20
SERVICIO DE PREVENCION DE RIESGOS Y PROMOCIÓN DE LA SALUD	0	0	1	0	2	0	0	3
SERVICIO DE ENFERMERIA	0	0	1	0	0	6	0	7
SERVICIO DE APOYO AL DIAGNOSTICO	0	0	1	0	0	0	0	1
SERVICIO DE APOYO AL TRATAMIENTO	0	0	1	0	3	1	0	5
TOTAL	**0**	**5**	**7**	**0**	**28**	**37**	**0**	**77**

TOTAL OCUPADOS	8
TOTAL PREVISTOS	69
TOTAL GENERAL	**77**

R. LAMA M.

C. QUIÑONES M.

R. CUYA C.

GOBIERNO REGIONAL DEL CALLAO
DIRECCION REGIONAL DE SALUD DEL CALLAO

ANEXO N° 4-D

CONTRATOS SUJETOS A MODALIDAD

ENTIDAD :	**HOSPITAL DE REHABILITACION DEL CALLAO**
SECTOR :	**GOBIERNO REGIONAL DEL CALLAO**

CLASIFICACION						
(1)						
FP	EC	SP-DS	SP-EJ	SP-ES	SP-AP	RE
0	0	0	0	0	0	0

TOTAL GENERAL (2)	0

R. LAMA M.

C. QUIÑONES M.

R. CUYA C.

GOBIERNO REGIONAL DEL CALLAO
DIRECCION REGIONAL DE SALUD CALLAO

CUADRO DE RESUMEN

DEL CUADRO PARA ASIGNACION DE PERSONAL

CAP – PROVICIONAL

DIRESA Y DIRECCIONES DE REDES DE SALUD

ABRIL - 2016

GOBIERNO REGIONAL DEL CALLAO
DIRECCION REGIONAL DE SALUD DEL CALLAO
DIRECCION DE RED DE SALUD BEPECA

ORGANIGRAMA ESTRUCTURAL DEL HOSPITAL DE REHABILITACIÓN DEL CALLAO

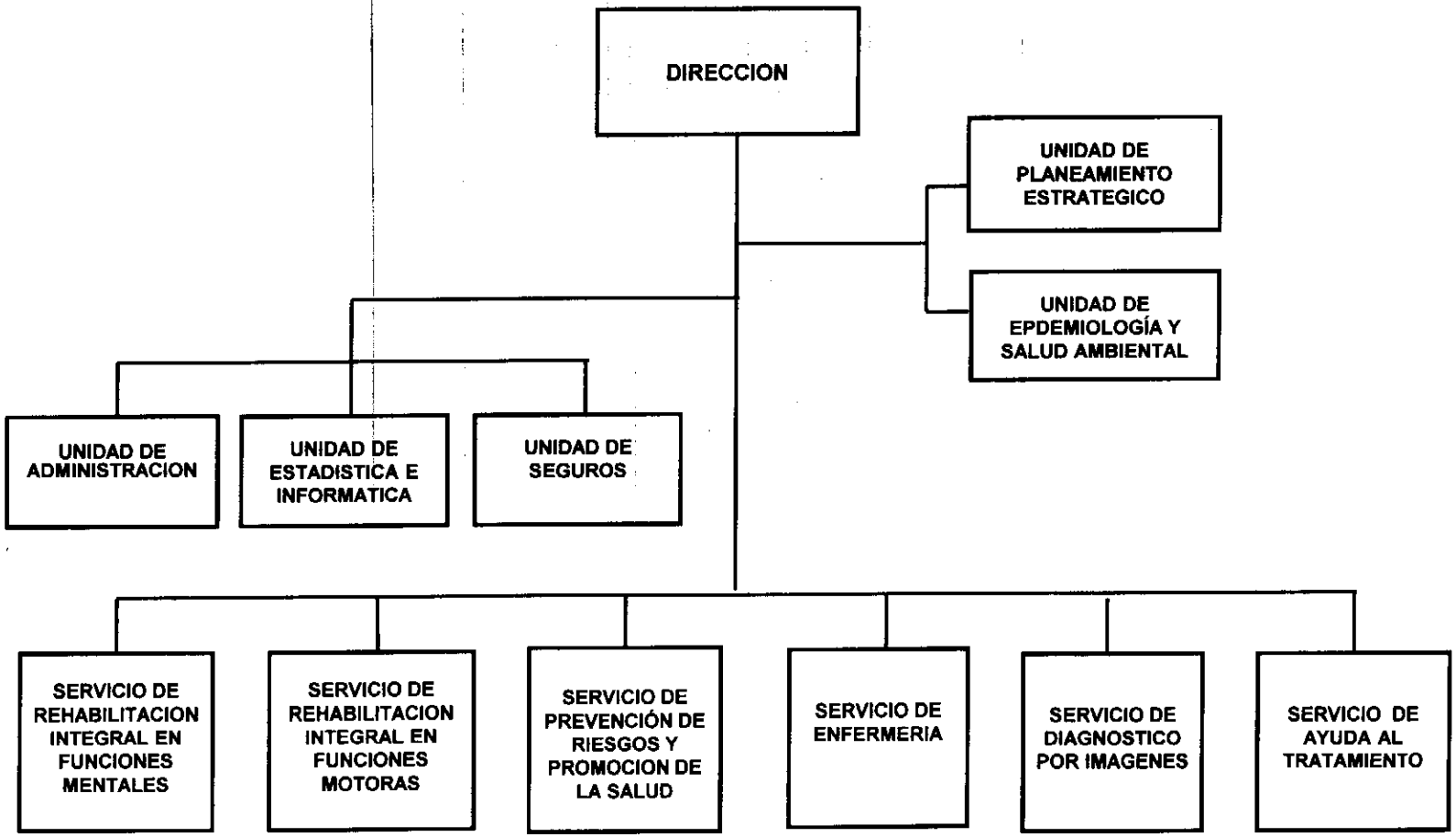

R. LAMA M.

R. CUYA C.

C. QUIÑONES M.

GOBIERNO REGIONAL DEL CALLAO
DIRECCION REGIONAL DE SALUD DEL CALLAO

RESUMEN DEL CUADRO PARA ASIGNACION DE PERSONAL PROVISIONAL
DIRESA ADMINISTRACION CENTRAL, DIRECCIONES DE REDES DE SALUD (03) Y HOSPITAL DE REHABILITACION DEL CALLAO

DIRESA - CALLAO	TOTAL NECES.	SITUACION DEL CARGO									
		O	OCUPADAS				P	PREVISIONES		
			NOMB.	VAC	DEST	BLOQUEO		CAS	DEST	PREV.
TOTAL GENERAL	**1538**	**1366**	**1233**	**53**	**59**	**21**	**172**	**76**	**0**	**96**
DIRESA - CALLAO (ADMINISTRACIÓN CENTRAL)	311	304	257	20	11	16	7	4	0	3
DIRECCION DE RED DE SALUD BONILLA - LA PUNTA	431	398	366	15	14	3	33	25	0	8
DIRECCION DE RED DE SALUD BEPECA	379	350	321	13	14	2	29	21	0	8
DIRECCION RED DE SALUD VENTANILLA *	340	306	281	5	20	0	34	26	0	8
HOSPITAL DE REHABILITACION	77	8	8	0	0	0	69	0	0	69

*** 10 CARGOS DE SERUMS**

R. LAMA M.

R. CUYA C.

C. CUP

GOBIERNO REGIONAL DEL CALLAO
DIRECCION REGIONAL DE SALUD DEL CALLAO

CAP PROVISIONAL DE LA DIRESA/CALLAO Y ORGANOS DESCONCENTRADOS
CUADRO COMPARATIVO PLAZAS OCUPADAS Vs CARGOS PREVISTOS

TOTAL	1538	311	431	379	340	77
PLAZA PPTO.	1366	304	398	350	306	8
CARGO PREV.	172	7	33	29	34	69
	12.6%	2.3%	8.3%	8.3%	11.1%	862.5%

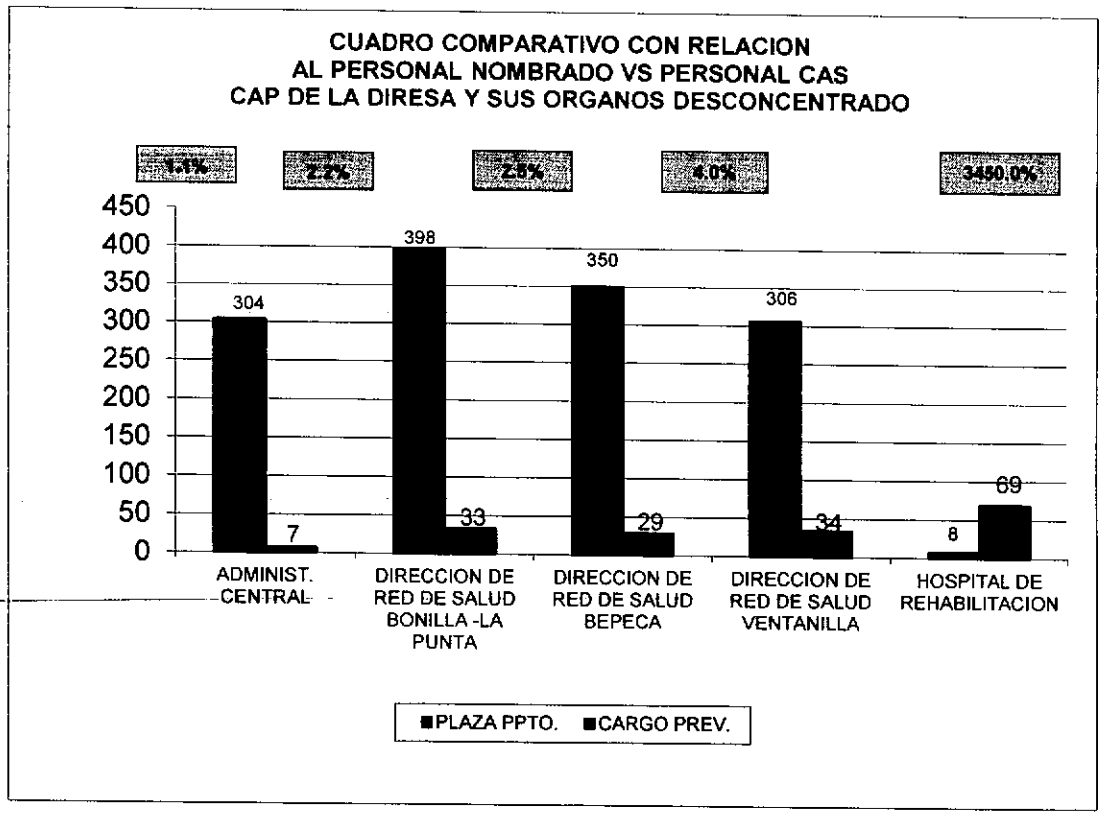

R. LAMA M.

C. QUIÑONES M.

R. CUYA C.

GOBIERNO REGIONAL DEL CALLAO
HOSPITAL DE VENTANILLA

CUADRO PARA ASIGNACION DE PERSONAL (CAP) HOSPITAL DE VENTANILLA

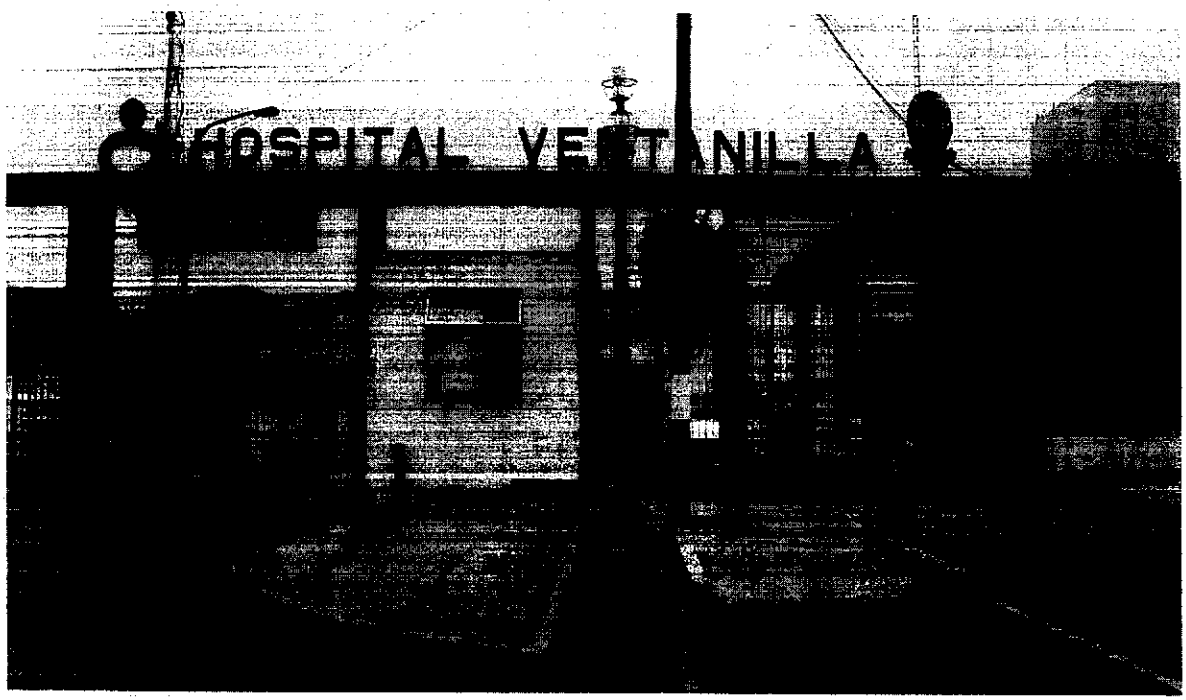

ABRIL 2016

OFICINA DE PERSONAL

DR. D. GONZALEZ
Director Hospital de Ventanilla
Dirección Regional de Salud Callao

R. NAVARRO CH.
Oficina de Personal

A. REYES
UNIDAD DE PLANEAMIENTO

O. Bedoya
ADMINISTRACION

M. ROJAS O
ASESORIA JURIDICA

CUADRO PARA ASIGNACION DE PERSONAL PROVISIONAL - ABRIL 2016
HOSPITAL DE VENTANILLA

ENTIDAD: HOSPITAL DE VENTANILLA
SECTOR: SALUD

I. DENOMINACION AL ORGANO: DIRECCION
DENOMINACIÓN DE LA UNIDAD ORGANICA:

Nº DE ORDEN	CARGO ESTRUCTURAL	CODIGO	CLASIFICACION	TOTAL	SITUACION DEL CARGO		CARGO DE CONFIANZA
					O	P	
001	DIRECTOR DE HOSPITAL I	46401101	SP-DS	1	1	0	
002	TRABAJADOR/A DE SERVICIOS GENERALES	46401102	SP-AP	1	1	0	
	TOTAL ORGANO			2	2	0	

II. DENOMINACIÓN DEL ORGANO: UNIDAD DE PLANEAMIENTO ESTRATEGICO
DENOMINACIÓN DE LA UNIDAD ORGANICA:

Nº DE ORDEN	CARGO ESTRUCTURAL	CODIGO	CLASIFICACION	TOTAL	SITUACION DEL CARGO		CARGO DE CONFIANZA
					O	P	
003	JEFE/A DE UNIDAD	46402101	SP-DS	1	0	1	
004	TECNICO ADMINISTRATIVO III	46402102	SP-AP	1	1	0	
005	TECNICO ADMINISTRATIVO I	46402103	SP-AP	1	1	0	
	TOTAL ORGANO			3	2	1	

II. DENOMINACIÓN DEL ORGANO: UNIDAD DE EPIDEMIOLOGIA Y SALUD AMBIENTAL
DENOMINACIÓN DE LA UNIDAD ORGANICA:

Nº DE ORDEN	CARGO ESTRUCTURAL	CODIGO	CLASIFICACION	TOTAL	SITUACION DEL CARGO		CARGO DE CONFIANZA
					O	P	
006	JEFE/A DE UNIDAD	46402201	SP-DS	1	0	1	
007	TRABAJADOR/A DE SERVICIOS GENERALES	46402202	SP-AP	1	1	0	
	TOTAL ORGANO			2	1	1	

III. DENOMINACIÓN DEL ORGANO: UNIDAD DE ADMINISTRACIÓN
DENOMINACIÓN DE LA UNIDAD ORGANICA:

Nº DE ORDEN	CARGO ESTRUCTURAL	CODIGO	CLASIFICACION	TOTAL	SITUACION DEL CARGO		CARGO DE CONFIANZA
					O	P	
008	JEFE/A DE UNIDAD	46403101	SP-DS	1	0	1	
009-020	TECNICO ADMINISTRATIVO I	46403102	SP-AP	12	12	0	
022-024	ARTESANO I	46403104	SP-AP	3	3	0	
025	TECNICO/A EN ARCHIVO I	46403105	SP-AP	1	0	1	
026-029	CHOFER	46403106	SP-AP	4	4	0	
030	ASISTENTE EJECUTIVO I	46403107	SP-AP	1	0	1	
031	DIGITADOR/A	46403108	SP-AP	1	1	0	
032-033	AUXILIAR ADMINISTRATIVO	46403109	SP-AP	2	2	0	
034-037	TRABAJADOR DE SERVICIOS I	46403110	SP-AP	4	4	0	
	TOTAL ORGANO			30	27	3	

IV. DENOMINACIÓN DEL ORGANO: UNIDAD DE ESTADISTICA E INFORMATICA
DENOMINACIÓN DE LA UNIDAD ORGANICA:

Nº DE ORDEN	CARGO ESTRUCTURAL	CODIGO	CLASIFICACION	TOTAL	SITUACION DEL CARGO		CARGO DE CONFIANZA
					O	P	
038	JEFE/A DE UNIDAD	46403201	SP-DS	1	0	1	
039-041	TECNICO/A EN ESTADISTICA	46403202	SP-AP	3	3	0	
042	AUXILIAR ADMINISTRATIVO	46403203	SP-AP	1	1	0	
	TOTAL ORGANO			5	4	1	

DR. D. GONZALEZ

R. NAVARRO CH
Oficina de Personal

A. REYES
UNIDAD DE PLANEAMIENTO

O. Bedoya

M. ROJAS P

CUADRO PARA ASIGNACION DE PERSONAL PROVISIONAL - ABRIL 2016
HOSPITAL DE VENTANILLA

ENTIDAD: HOSPITAL DE VENTANILLA
SECTOR: SALUD

V. DENOMINACIÓN DEL ORGANO: SERVICIO DE MEDICINA
DENOMINACIÓN DE LA UNIDAD ORGANICA:

Nº DE ORDEN	CARGO ESTRUCTURAL	CODIGO	CLASIFICACION	TOTAL	SITUACION DEL CARGO		CARGO DE CONFIANZA
					O	P	
043	JEFE/A DE SERVICIO	46404101	SP-DS	1	0	1	
044-052	MEDICO ESPECIALISTA	46404102	SP-ES	9	9	0	
053-069	MEDICO	46404103	SP-ES	17	17	0	
070-072	ENFERMERA/O	46404104	SP-ES	3	3	0	
073-076	TECNICA EN ENFERMERIA I	46404105	SP-AP	4	4	0	
TOTAL ORGANO				34	33	1	

VI. DENOMINACIÓN DEL ORGANO: SERVICIO DE CIRUGIA Y ANESTESIOLOGÍA
DENOMINACIÓN DE LA UNIDAD ORGANICA:

Nº DE ORDEN	CARGO ESTRUCTURAL	CODIGO	CLASIFICACION	TOTAL	SITUACION DEL CARGO		CARGO DE CONFIANZA
					O	P	
077	JEFE/A DE SERVICIO	46404201	SP-DS	1	0	1	
078-086	MEDICO ESPECIALISTA	46404202	SP-ES	9	9	0	
087-093	MEDICO	46404203	SP-ES	7	7	0	
094-096	ENFERMERA/O	46404204	SP-ES	3	3	0	
097-101	TECNICA EN ENFERMERIA I	46404205	SP-AP	5	5	0	
TOTAL ORGANO				25	24	1	

VII. DENOMINACIÓN DEL ORGANO: SERVICIO DE PEDIATRIA
DENOMINACIÓN DE LA UNIDAD ORGANICA:

Nº DE ORDEN	CARGO ESTRUCTURAL	CODIGO	CLASIFICACION	TOTAL	SITUACION DEL CARGO		CARGO DE CONFIANZA
					O	P	
102	JEFE/A DE SERVICIO	46404301	SP-DS	1	0	1	
103-107	MEDICO ESPECIALISTA	46404302	SP-ES	5	5	0	
108-110	MEDICO	46404303	SP-ES	3	2	1	
111-113	ENFERMERA/O	46404304	SP-ES	3	3	0	
113	ENFERMERA/O	46404304	SP-ES	0	0	0	
114-118	TECNICA EN ENFERMERIA I	46404305	SP-AP	5	5	0	
TOTAL ORGANO				17	15	2	

VIII. DENOMINACIÓN DEL ORGANO: SERVICIO DE GINECO-OBSTETRICIA
DENOMINACIÓN DE LA UNIDAD ORGANICA:

Nº DE ORDEN	CARGO ESTRUCTURAL	CODIGO	CLASIFICACION	TOTAL	SITUACION DEL CARGO		CARGO DE CONFIANZA
					O	P	
119	JEFE/A DE SERVICIO	46404401	SP-DS	1	0	1	
120-124	MEDICO ESPECIALISTA	46404402	SP-ES	5	5	0	
125	MEDICO	46404403	SP-ES	1	1	0	
126-136	OBSTETRA	46404404	SP-ES	11	8	3	
137	ENFERMERA/O	46404405	SP-ES	1	1	0	
138-142	TECNICA EN ENFERMERIA I	46404406	SP-AP	5	5	0	
TOTAL ORGANO				24	20	4	

IX. DENOMINACIÓN DEL ORGANO: SERVICIO DE ODONTOESTOMATOLOGIA
DENOMINACIÓN DE LA UNIDAD ORGANICA:

Nº DE ORDEN	CARGO ESTRUCTURAL	CODIGO	CLASIFICACION	TOTAL	SITUACION DEL CARGO		CARGO DE CONFIANZA
					O	P	
143	JEFE/A DE SERVICIO	46404501	SP-DS	1	0	1	
144 -147	ODONTOLOGO	46404502	SP-ES	4	3	1	
148-152	TECNICA EN ENFERMERIA I	46404503	SP-AP	5	5	0	
TOTAL ORGANO				10	8	2	

DR. D. GONZALEZ

R. NAVARRO CH.
Oficina de Personal

A. REYES
UNIDAD DE PLANEAMIENTO

O. Bedoya

M. ROJAS

CUADRO PARA ASIGNACION DE PERSONAL PROVISIONAL - ABRIL 2016
HOSPITAL DE VENTANILLA

ENTIDAD: HOSPITAL DE VENTANILLA
SECTOR: SALUD

X. DENOMINACIÓN DEL ORGANO: SERVICIO DE ENFERMERIA
DENOMINACIÓN DE LA UNIDAD ORGANICA:

Nº DE ORDEN	CARGO ESTRUCTURAL	CODIGO	CLASIFICACION	TOTAL	SITUACION DEL CARGO		CARGO DE CONFIANZA
					O	P	
153	JEFE/A DE SERVICIO	46404601	SP-DS	1	0	1	
154-167	ENFERMERA/O	46404602	SP-ES	14	7	7	
168-201	TECNICA EN ENFERMERIA I	46404603	SP-AP	34	18	16	
202-209	AUXILIAR ASISTENCIAL	46404604	SP-AP	8	7	1	
	TOTAL ORGANO			57	32	25	

XI. DENOMINACIÓN DEL ORGANO: SERVICIO DE EMERGENCIA
DENOMINACIÓN DE LA UNIDAD ORGANICA:

Nº DE ORDEN	CARGO ESTRUCTURAL	CODIGO	CLASIFICACION	TOTAL	SITUACION DEL CARGO		CARGO DE CONFIANZA
					O	P	
210	JEFE/A DE SERVICIO	46404701	SP-DS	1	0	1	
211	MEDICO ESPECIALISTA	46404702	SP-ES	1	1	0	
212-222	OBSTETRA	46404703	SP-ES	11	11	0	
223-225	ENFERMERA/O	46404704	SP-ES	3	3	0	
226-228	TECNICA EN ENFERMERIA I	46404705	SP-AP	3	3	0	
	TOTAL ORGANO			19	18	1	

XII. DENOMINACIÓN DEL ORGANO: SERVICIO DE APOYO AL DIAGNOSTICO
DENOMINACIÓN DE LA UNIDAD ORGANICA:

Nº DE ORDEN	CARGO ESTRUCTURAL	CODIGO	CLASIFICACION	TOTAL	SITUACION DEL CARGO		CARGO DE CONFIANZA
					O	P	
229	JEFE/A DE SERVICIO	46404801	SP-DS	1	0	1	
230-232	MEDICO	46404802	SP-ES	3	3	0	
233-237	TECNÓLOGO MEDICO	46404803	SP-ES	5	3	2	
238-241	TECNICO EN LABORATORIO I	46404804	SP-AP	4	4	0	
	TOTAL ORGANO			13	10	3	

XIII. DENOMINACIÓN DEL ORGANO: SERVICIO DE APOYO AL TRATAMIENTO
DENOMINACIÓN DE LA UNIDAD ORGANICA:

Nº DE ORDEN	CARGO ESTRUCTURAL	CODIGO	CLASIFICACION	TOTAL	SITUACION DEL CARGO		CARGO DE CONFIANZA
					O	P	
242	JEFE/A DE SERVICIO	46404901	SP-DS	1	0	1	
243-247	TRABAJADORA SOCIAL	46404902	SP-ES	5	5	0	
248	PSICÓLOGO	46404903	SP-ES	1	1	0	
249-250	QUIMICO FARMACÉUTICO	46404904	SP-ES	2	1	1	
251-252	NUTRICIONISTA	46404905	SP-ES	2	1	1	
253-258	TECNICA EN ENFERMERIA I	46404906	SP-AP	6	6	0	
259-260	TECNICO EN LABORATORIO I	46404907	SP-AP	2	2	0	
261-263	TECNICO EN FARMACIA I	46404908	SP-AP	3	2	1	
264	TECNICO EN NUTRICION I	46404909	SP-AP	1	1	0	
265-271	AUXILIAR ASISTENCIAL	46404910	SP-AP	7	6	1	
	TOTAL ORGANO			30	25	5	

TOTAL GENERAL	271	221	50

R. D. GONZALEZ

R. NAVARRO CH.
Oficina de Personal

A. REYES
UNIDAD DE PLANEAMIENTO

O. Bedoya

M. ROJAS O

GOBIERNO REGIONAL DEL CALLAO

HOSPITAL DE VENTANILLA

FORMATO Nº 2
RESUMEN CUANTITATIVO
DEL CUADRO PARA ASIGNACIÓN DE PERSONAL PROVISIONAL

ENTIDAD : HOSPITAL DE VENTANILLA

SECTOR : SALUD

ÓRGANOS O UNIDADES ORGÁNICAS (1)	CLASIFICACION (2)							TOTAL (3)
	FP	EC	SP-DS	SP-EJ	SP-ES	SP-AP	RE	
ORGANO DE DIRECCION	0	0	1	0	0	1		2
DIRECCION			1			1		
ORGANO DE ASESORAMIENTO	0	0	2	0	0	3		5
UNIDAD DE PLANEAMIENTO ESTRATEGICO			1			2		
UNIDAD DE EPIDEMIOLOGÍA Y SALUD AMBIENTAL			1			1		
ORGANO DE APOYO	0	0	2	0	0	33		35
UNIDAD DE ADMINISTRACION			1			29		
UNIDAD DE ESTADISTICA E INFORMATICA			1			4		
ORGANO DE LINEA	0	0	9	0	128	92		229
SERVICIO DE MEDICINA			1		29	4		
SERVICIO DE CIRUGIA Y ANESTESIOLOGIA			1		19	5		
SERVICIO DE PEDIATRIA			1		11	5		
SERVICIO DE GINECO - OBSTETRICIA			1		18	5		
SERVICIO DE ODONTOESTOMATOLOGIA			1		4	5		
SERVICIO DE ENFERMERIA			1		14	42		
SERVICIO DE EMERGENCIA			1		15	3		
SERVICIO DE APOYO AL DIAGNOSTICO			1		8	4		
SERVICIO DE APOYO AL TRATAMIENTO			1		10	19		
TOTAL (4)	**0**	**0**	**14**	**0**	**128**	**129**	**0**	**271**

(5) TOTAL OCUPADOS	221
(6) TOTAL PREVISTOS	50
(7) TOTAL GENERAL	271

DR. D. GONZALEZ

R. NAVARRO CH.
Oficina de Personal

A. REYES
UNIDAD DE PLANEAMIENTO

O. Bedoya

M. ROJAS O

RESUMEN DE CARGOS CLASIFICADOS - ABRIL 2016
HOSPITAL DE VENTANILLA

ENTIDAD:	**HOSPITAL DE VENTANILLA**
SECTOR:	**SALUD**

ORGANOS O UNIDADES ORGANIZAS	TOTAL	SITUACION DEL CARGO		CARGO DE CONFIANZA
		O	P	
DIRECCION	2	2	0	0
UNIDAD DE PLANEAMIENTO ESTRATEGICO	3	2	1	0
UNIDAD DE EPIDEMIOLOGIA Y SALUD AMBIENTAL	2	1	1	0
UNIDAD DE ADMINISTRACIÓN	30	27	3	0
UNIDAD DE ESTADISTICA E INFORMATICA	5	4	1	0
SERVICIO DE MEDICINA	34	33	1	0
SERVICIO DE CIRUGIA Y ANESTESIOLOGÍA	25	24	1	0
SERVICIO DE PEDIATRIA	17	15	2	0
SERVICIO DE GINECO-OBSTETRICIA	24	20	4	0
SERVICIO DE ODONTOESTOMATOLOGIA	10	8	2	0
SERVICIO DE ENFERMERIA	57	32	25	0
SERVICIO DE EMERGENCIA	19	18	1	0
SERVICIO DE APOYO AL DIAGNOSTICO	13	10	3	0
SERVICIO DE APOYO AL TRATAMIENTO	30	25	5	0
TOTAL GENERAL	**271**	**221**	**50**	**0**

DR. D. GONZALEZ

R. NAVARRO CH.
Oficina de Personal

A. REYES
UNIDAD DE PLANEAMIENTO

O. Bedoya

M. ROJAS O

GOBIERNO REGIONAL DEL CALLAO
HOSPITAL DE VENTANILLA

ANEXO 5
CONTRATOS SUJETOS A MODALIDAD

ENTIDAD :	HOSPITAL DE VENTANILLA
SECTOR :	SALUD

CLASIFICACIÓN:

(1)

FP	EC	SP-DS	SP-EJ	SP-ES	SP-AP	RE
0	0	0	0	0	0	0

TOTAL GENERAL (2)	0

DR. D. GONZALEZ

R. NAVARRO CH.
Oficina de Personal

A. REYES
UNIDAD DE PLANEAMIENTO

O. Bedoya

M. ROJAS O

ORGANIGRAMA ESTRUCTURA DEL HOSPITAL DE VENTANILLA

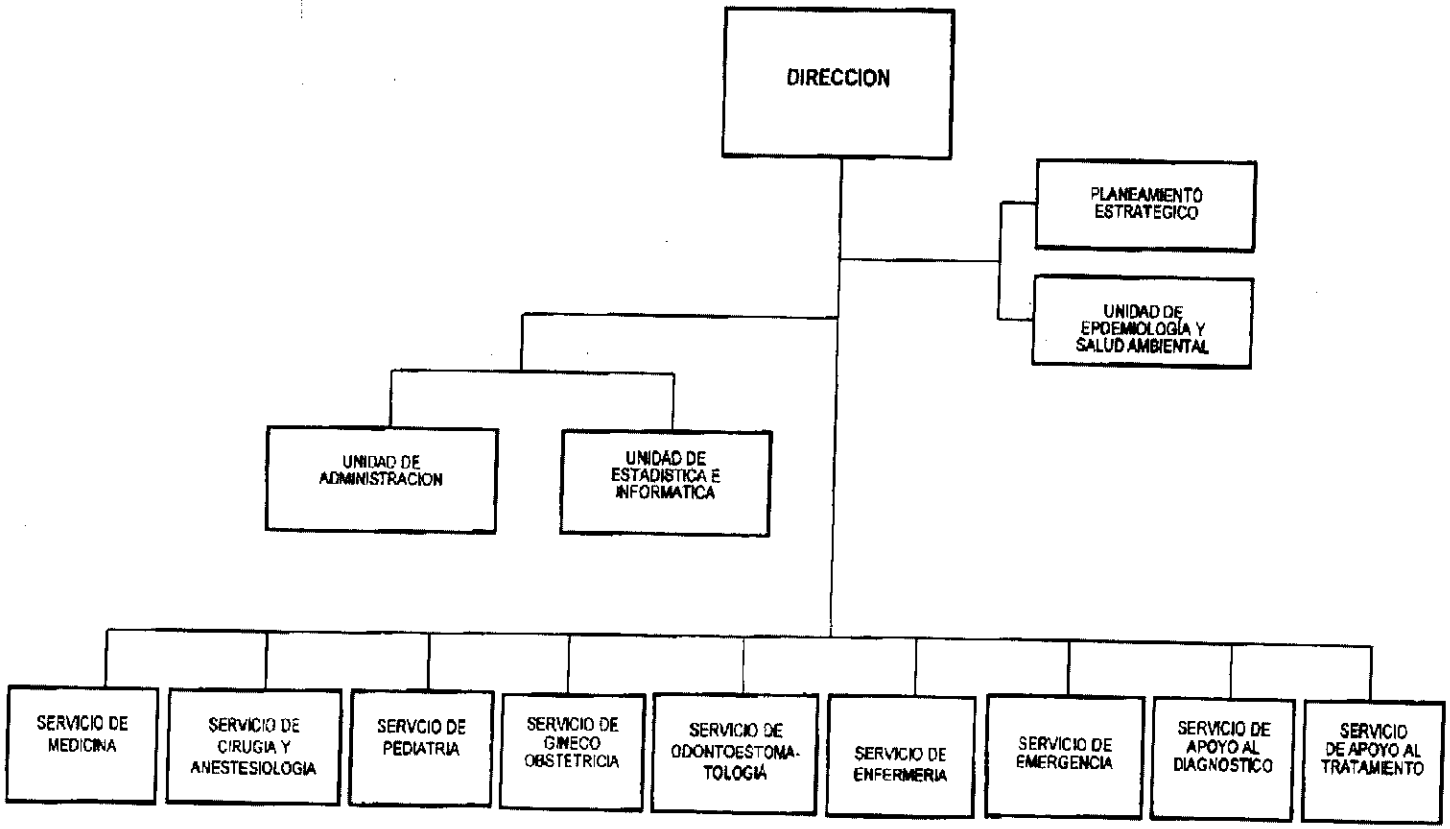

R. NAVARRO CH.
Oficina de Personal

A. REYES
UNIDAD DE PLANEAMIENTO

O. Bedoya

M. ROJAS O

DR. D. GONZALEZ

CUADRO PARA ASIGNACIÓN DE PERSONAL PROVISIONAL

(ADECUADO + ACTUALIZADO + REORDENADO)

HOSPITAL SAN JOSÉ CALLAO

OFICINA DE PLANEAMIENTO ESTRATÉGICO
ORGANIZACIÓN

CARMEN DE LA LEGUA REYNOSO

MAYO - 2016

CALLAO – PERÚ

ANEXO N°. 4 - B

FORMATO N°.1

CUADRO PARA ASIGNACIÓN DE PERSONAL PROVISIONAL (CAP P) - 2016

(ADECUADO + ACTUALIZADO + REORDENADO : Miercoles 20/ Abril / 2016)

ENTIDAD : HOSPITAL SAN JOSE - CALLAO

SECTOR : SALUD

I.	DENOMINACIÓN DEL ÓRGANO :	**DIRECCIÓN EJECUTIVA - SUB DIRECCIÓN EJECUTIVA**
	DENOMINACIÓN DE LA UNIDAD ORGÁNICA :	

N° DE ORDEN	CARGO ESTRUCTURAL	CÓDIGO	CLASIFICACIÓN	TOTAL	SITUACIÓN DEL CARGO		CARGO DE CONFIANZA
					O	P	
001	Director/a de Hospital II	464-01-00-2	EC	1	1	0	1
002	Director Adjunto	464-01-00-2	EC	1	1	0	1
003	Coordinador/a tecnico/a	464-01-00-5	SP-EJ	1	0	1	0
004/005	Asistente Administrativo I	464-01-00-5	SP-ES	2	2	0	0
006	Tecnico/a Especializado	464-01-00-6	SP-AP	1	1	0	0
007	Técnico/a Administrativo II	464-01-00-6	SP-AP	1	1	0	0
008	Tecnico/a en Servicios Generales I	464-01-00-6	SP-AP	1	1	0	0
009/010	Asistente Tecnico Secretarial	464-01-00-6	SP-AP	2	2	0	0
011/014	Trabajador/a de Servicios Generale	464-01-00-6	SP-AP	4	4	0	0
015	Tecnico/a en Telecomunicaciones	464-01-00-6	SP-AP	1	1	0	0
	TOTAL ÓRGANO			**15**	**14**	**1**	**2**

II.	DENOMINACIÓN DEL ÓRGANO :	**ÓRGANO DE CONTROL INSTITUCIONAL**
	DENOMINACIÓN DE LA UNIDAD ORGÁNICA :	

N° DE ORDEN	CARGO ESTRUCTURAL	CÓDIGO	CLASIFICACIÓN	TOTAL	SITUACIÓN DEL CARGO		CARGO DE CONFIANZA
					O	P	
016	Jefe del Organo de Control	464-02-00-3	SP-DS	1	0	1	0
017/020	Auditor	464-02-00-5	SP-ES	4	1	3	0
	TOTAL ÓRGANO			**5**	**1**	**4**	**0**

III.	DENOMINACIÓN DEL ÓRGANO :	**OFICINA DE PLANEAMIENTO ESTRATÉGICO**
	DENOMINACIÓN DE LA UNIDAD ORGÁNICA :	

N° DE ORDEN	CARGO ESTRUCTURAL	CÓDIGO	CLASIFICACIÓN	TOTAL	SITUACIÓN DEL CARGO		CARGO DE CONFIANZA
					O	P	
021	Director de Sistema Administrativo	464-03-00-3	SP-DS	1	0	1	*
022	Especialista Administrativo I	464-03-00-5	SP-ES	1	1	0	0
023	Asistente Administrativo I	464-03-00-5	SP-ES	1	1	0	0
024/026	Técnico/a Administrativo I	464-03-00-6	SP-AP	3	2	1	0
027	Auxiliar Administrativo	464-03-00-6	SP-AP	1	1	0	0
	TOTAL ÓRGANO			**7**	**5**	**2**	**0**

IV.	DENOMINACIÓN DEL ÓRGANO :	**UNIDAD DE EPIDEMIOLOGÍA Y SALUD AMBIENTAL**
	DENOMINACIÓN DE LA UNIDAD ORGÁNICA :	

N° DE ORDEN	CARGO ESTRUCTURAL	CÓDIGO	CLASIFICACIÓN	TOTAL	SITUACIÓN DEL CARGO		CARGO DE CONFIANZA
					O	P	
028	Supervisor/a I	464-04-00-3	SP-DS	1	0	1	*
029/030	Medico	464-04-00-5	SP-ES	2	2	0	0
031	Enfermera/o	464-04-00-5	SP-ES	1	1	0	0
032	Asistente Tecnico Secretarial	464-04-00-6	SP-AP	1	1	0	0
033	Trabajador/a de Servicios Generale	464-04-00-6	SP-AP	1	1	0	0
	TOTAL ÓRGANO			**6**	**5**	**1**	**0**

V.	DENOMINACIÓN DEL ÓRGANO :	**UNIDAD DE GESTIÓN DE LA CALIDAD**

	DENOMINACIÓN DE LA UNIDAD ORGÁNICA :

Nº DE ORDEN	CARGO ESTRUCTURAL	CÓDIGO	CLASIFICACIÓN	TOTAL	SITUACIÓN DEL CARGO		CARGO DE CONFIANZA
					O	P	
034	Supervisor/a I	464-05-00-3	SP-DS	1	0	1	*
035/036	Especialista Administrativo I	464-05-00-5	SP-ES	2	0	2	0
037	Trabajador/a de Servicios Generale	464-05-00-6	SP-AP	1	1	0	0
TOTAL ÓRGANO				4	1	3	0

VI.	DENOMINACIÓN DEL ÓRGANO :	**OFICINA DE ADMINISTRACIÓN**
	DENOMINACIÓN DE LA UNIDAD ORGÁNICA :	

Nº DE ORDEN	CARGO ESTRUCTURAL	CÓDIGO	CLASIFICACIÓN	TOTAL	SITUACIÓN DEL CARGO		CARGO DE CONFIANZA
					O	P	
038	Jefe de Oficina	464-06-00-3	SP-DS	1	0	1	*
039	Supervisor/a I	464-06-00-4	SP-DS	1	0	1	0
040	Asistente Tecnico Secretarial	464-06-00-6	SP-AP	1	1	0	0
TOTAL ÓRGANO				3	1	2	0

VI.	DENOMINACIÓN DEL ÓRGANO :	**OFICINA DE ADMINISTRACIÓN**
VI.1	DENOMINACIÓN DE LA UNIDAD ORGÁNICA :	**UNIDAD DE GESTIÓN DE RECURSOS HUMANOS**

Nº DE ORDEN	CARGO ESTRUCTURAL	CÓDIGO	CLASIFICACIÓN	TOTAL	SITUACIÓN DEL CARGO		CARGO DE CONFIANZA
					O	P	
041	Supervisor/a I	464-06-01-3	SP-DS	1	0	1	*
042	Asistente Administrativo I	464-06-01-5	SP-ES	1	1	0	0
043/044	Técnico/a Administrativo I	464-06-01-6	SP-AP	2	2	0	0
045	Asistente Tecnico Secretarial	464-06-01-6	SP-AP	1	1	0	0
046/047	Trabajador/a de Servicios Generale	464-06-01-6	SP-AP	2	2	0	0
TOTAL UNIDAD ORGÁNICA				7	6	1	0

VI.	DENOMINACIÓN DEL ÓRGANO :	**OFICINA DE ADMINISTRACIÓN**
VI.2	DENOMINACIÓN DE LA UNIDAD ORGÁNICA :	**UNIDAD DE LOGÍSTICA**

Nº DE ORDEN	CARGO ESTRUCTURAL	CÓDIGO	CLASIFICACIÓN	TOTAL	SITUACIÓN DEL CARGO		CARGO DE CONFIANZA
					O	P	
048	Supervisor/a I	464-06-02-3	SP-DS	1	0	1	*
049	Especialista Administrativo I	464-06-02-5	SP-ES	1	1	0	0
050/055	Técnico/a Administrativo I	464-06-02-6	SP-AP	6	6	0	0
056	Tecnico/a en Servicios Generales I	464-06-02-6	SP-AP	1	1	0	0
057/058	Auxiliar Administrativo	464-06-02-6	SP-AP	2	2	0	0
059/060	Trabajador/a de Servicios Generale	464-06-02-6	SP-AP	2	2	0	0
TOTAL UNIDAD ORGÁNICA				13	12	1	0

VI.	DENOMINACIÓN DEL ÓRGANO :	**OFICINA DE ADMINISTRACIÓN**
VI.3	DENOMINACIÓN DE LA UNIDAD ORGÁNICA :	**UNIDAD DE ECONOMÍA**

Nº DE ORDEN	CARGO ESTRUCTURAL	CÓDIGO	CLASIFICACIÓN	TOTAL	SITUACIÓN DEL CARGO		CARGO DE CONFIANZA
					O	P	
061	Supervisor/a I	464-06-03-3	SP-DS	1	0	1	*
062	Especialista Administrativo II	464-06-03-5	SP-ES	1	1	0	0
063	Especialista Administrativo I	464-06-03-5	SP-ES	1	1	0	0
064/068	Técnico/a Administrativo I	464-06-03-6	SP-AP	5	3	2	0
069	Tecnico/a en Servicios Generales I	464-06-03-6	SP-AP	1	1	0	0
070	Digitador/a	464-06-03-6	SP-AP	1	1	0	0
071/072	Auxiliar Administrativo	464-06-03-6	SP-AP	2	2	0	0
TOTAL UNIDAD ORGÁNICA				12	9	3	0

VI.	DENOMINACIÓN DEL ÓRGANO :	**OFICINA DE ADMINISTRACIÓN**
VI.4	DENOMINACIÓN DE LA UNIDAD ORGÁNICA :	**UNIDAD DE SERVICIOS GENERALES Y MANTENIMIENTO**

Nº DE ORDEN	CARGO ESTRUCTURAL	CÓDIGO	CLASIFICACIÓN	TOTAL	SITUACIÓN DEL CARGO		CARGO DE CONFIANZA
					O	P	
073	Supervisor/a I	464-06-04-3	SP-DS	1	0	1	*
074/075	Técnico/a Administrativo I	464-06-04-6	SP-AP	2	1	1	0
076/077	Tecnico/a en Servicios Generales I	464-06-04-6	SP-AP	2	2	0	0
078/082	Chofer	464-06-04-6	**SP-AP**	**5**	**5**	**0**	**0**
083	Asistente Tecnico Secretarial	464-06-04-6	SP-AP	1	1	0	0
084/089	Trabajador/a de Servicios Generale	464-06-04-6	SP-AP	6	6	0	0
TOTAL UNIDAD ORGÁNICA				**17**	**15**	**2**	**0**

VI.	DENOMINACIÓN DEL ÓRGANO :	**OFICINA DE ADMINISTRACIÓN**
VI.5	DENOMINACIÓN DE LA UNIDAD ORGÁNICA :	**UNIDAD DE CONTROL PATRIMONIAL**

Nº DE ORDEN	CARGO ESTRUCTURAL	CÓDIGO	CLASIFICACIÓN	TOTAL	SITUACIÓN DEL CARGO		CARGO DE CONFIANZA
					O	P	
090	Supervisor/a I	464-06-05-3	SP-DS	1	0	1	*
091	Asistente Administrativo I	464-06-05-5	SP-ES	1	1	0	0
092/093	Técnico/a Administrativo I	464-06-05-6	SP-AP	2	2	0	0
TOTAL UNIDAD ORGÁNICA				**4**	**3**	**1**	0

VII.	DENOMINACIÓN DEL ÓRGANO :	**UNIDAD DE ESTADÍSTICA, INFORMÁTICA Y COMUNICACIÓN**
	DENOMINACIÓN DE LA UNIDAD ORGÁNICA :	

Nº DE ORDEN	CARGO ESTRUCTURAL	CÓDIGO	CLASIFICACIÓN	TOTAL	SITUACIÓN DEL CARGO		CARGO DE CONFIANZA
					O	P	
094	Supervisor/a I	464-07-00-3	SP-DS	1	0	1	*
095	Asistente Administrativo I	464-07-00-5	SP-ES	1	1	0	0
096/098	Técnico/a en Estadística	464-07-00-6	SP-AP	3	3	0	0
099	Técnico/a Administrativo I	464-07-00-6	SP-AP	1	1	0	0
100	Tecnico/a en Servicios Generales I	464-07-00-6	SP-AP	1	1	0	0
101/111	Auxiliar Administrativo	464-07-00-6	SP-AP	11	11	0	0
112	Trabajador/a de Servicios Generale	464-07-00-6	SP-AP	1	1	0	0
113	Tecnico/a en Comunicaciones	464-07-00-6	SP-AP	1	1	0	0
TOTAL ÓRGANO				**20**	**19**	**1**	0

VIII.	DENOMINACIÓN DEL ÓRGANO :	**UNIDAD DE APOYO A LA DOCENCIA E INVESTIGACIÓN**
	DENOMINACIÓN DE LA UNIDAD ORGÁNICA :	

Nº DE ORDEN	CARGO ESTRUCTURAL	CÓDIGO	CLASIFICACIÓN	TOTAL	SITUACIÓN DEL CARGO		CARGO DE CONFIANZA
					O	P	
114	Supervisor/a I	464-08-00-3	SP-DS	1	0	1	0
115	Enfermera/o	464-08-00-5	SP-ES	1	1	0	0
116	Medico	464-08-00-5	SP-ES	1	0	1	0
TOTAL ÓRGANO				**3**	**1**	**2**	0

IX.	DENOMINACIÓN DEL ÓRGANO :	**UNIDAD DE SEGUROS**
	DENOMINACIÓN DE LA UNIDAD ORGÁNICA :	

Nº DE ORDEN	CARGO ESTRUCTURAL	CÓDIGO	CLASIFICACIÓN	TOTAL	SITUACIÓN DEL CARGO		CARGO DE CONFIANZA
					O	P	
117	Supervisor/a I	464-09-00-3	SP-DS	1	0	1	0
118/119	Medico	464-09-00-5	SP-ES	2	2	0	0
120	Técnico/a Administrativo I	464-09-00-6	SP-AP	1	1	0	0
TOTAL ÓRGANO				**4**	**3**	**1**	0

X.	DENOMINACIÓN DEL ÓRGANO :	**DEPARTAMENTO DE MEDICINA**
	DENOMINACIÓN DE LA UNIDAD ORGÁNICA :	

Nº DE ORDEN	CARGO ESTRUCTURAL	CÓDIGO	CLASIFICACIÓN	TOTAL	SITUACIÓN DEL CARGO		CARGO DE CONFIANZA
					O	P	
121	Supervisor/a I	464-10-00-3	SP-DS	1	0	1	0
122	Medico Sub Especilista	464-10-00-7	SP-ES	1	1	0	0
TOTAL UNIDAD ORGÁNICA				**2**	**1**	**1**	**0**

X.	DENOMINACIÓN DEL ÓRGANO :	**DEPARTAMENTO DE MEDICINA**
X.1	DENOMINACIÓN DE LA UNIDAD ORGÁNICA :	**SERVICIO DE MEDICINA INTERNA**

Nº DE ORDEN	CARGO ESTRUCTURAL	CÓDIGO	CLASIFICACIÓN	TOTAL	SITUACIÓN DEL CARGO		CARGO DE CONFIANZA
					O	P	
123	Supervisor/a I	464-10-01-3	SP-DS	1	0	1	0
124/128	Medico Sub Especilista	464-10-01-7	SP-ES	5	4	1	0
129/131	Medico Especialista	464-10-01-7	SP-ES	3	3	0	0
132/138	Medico	464-10-01-7	SP-ES	7	5	2	0
TOTAL UNIDAD ORGÁNICA				**16**	**12**	**4**	**0**

X.	DENOMINACIÓN DEL ÓRGANO :	**DEPARTAMENTO DE MEDICINA**
X.2	DENOMINACIÓN DE LA UNIDAD ORGÁNICA :	**SERVICIO DE MEDICINA ESPECIALIZADA**

Nº DE ORDEN	CARGO ESTRUCTURAL	CÓDIGO	CLASIFICACIÓN	TOTAL	SITUACIÓN DEL CARGO		CARGO DE CONFIANZA
					O	P	
139	Supervisor/a I	464-10-02-3	SP-DS	1	0	1	0
140/143	Medico Sub Especilista	464-10-02-7	SP-ES	4	4	0	0
144/149	Medico Especialista	464-10-02-7	SP-ES	6	6	0	0
150/162	Medico	464-10-02-7	SP-ES	13	12	1	0
TOTAL UNIDAD ORGÁNICA				**24**	**22**	**2**	**0**

XI.	DENOMINACIÓN DEL ÓRGANO :	**DEPARTAMENTO DE CIRUGÍA**
	DENOMINACIÓN DE LA UNIDAD ORGÁNICA :	

Nº DE ORDEN	CARGO ESTRUCTURAL	CÓDIGO	CLASIFICACIÓN	TOTAL	SITUACIÓN DEL CARGO		CARGO DE CONFIANZA
					O	P	
163	Supervisor/a I	464-11-00-3	SP-DS	1	0	1	0
164	Medico Especialista	464-11-00-7	SP-ES	1	1	0	0
TOTAL ÓRGANO				**2**	**1**	**1**	**0**

XI.	DENOMINACIÓN DEL ÓRGANO :	**DEPARTAMENTO DE CIRUGÍA**
XI.1	DENOMINACIÓN DE LA UNIDAD ORGÁNICA :	**SERVICIO DE CIRUGÍA GENERAL**

Nº DE ORDEN	CARGO ESTRUCTURAL	CÓDIGO	CLASIFICACIÓN	TOTAL	SITUACIÓN DEL CARGO		CARGO DE CONFIANZA
					O	P	
165	Supervisor/a I	464-11-01-3	SP-DS	1	0	1	0
166/169	Medico Especialista	464-11-01-7	SP-ES	4	4	0	0
170/177	Medico	464-11-01-7	SP-ES	8	8	0	0
TOTAL UNIDAD ORGÁNICA				**13**	**12**	**1**	**0**

XI.	DENOMINACIÓN DEL ÓRGANO :	**DEPARTAMENTO DE CIRUGÍA**
XI.2	DENOMINACIÓN DE LA UNIDAD ORGÁNICA :	**SERVICIO DE CIRUGÍA ESPECIALIZADA**

Nº DE ORDEN	CARGO ESTRUCTURAL	CÓDIGO	CLASIFICACIÓN	TOTAL	SITUACIÓN DEL CARGO		CARGO DE CONFIANZA
					O	P	
178	Supervisor/a I	464-11-02-3	SP-DS	1	0	1	0
179/182	Medico Sub Especilista	464-11-0[illegible]	SP-ES	4	4	0	0

183/186	Medico Especialista	464-11-02-7	SP-ES	4	4	0	0
187/190	Medico	464-11-02-7	SP-ES	4	3	1	0
TOTAL UNIDAD ORGANICA				13	11	2	0

XII.	DENOMINACIÓN DEL ÓRGANO :	DEPARTAMENTO DE GINECO-OBSTETRICIA
	DENOMINACIÓN DE LA UNIDAD ORGÁNICA :	

Nº DE ORDEN	CARGO ESTRUCTURAL	CÓDIGO	CLASIFICACIÓN	TOTAL	SITUACIÓN DEL CARGO		CARGO DE CONFIANZA
					O	P	
191	Supervisor/a I	464-12-00-3	SP-DS	1	0	1	0
192	Medico Especialista	464-12-00-7	SP-ES	1	1	0	0
TOTAL ÓRGANO				2	1	1	0

XII.	DENOMINACIÓN DEL ÓRGANO :	DEPARTAMENTO DE GINECO-OBSTETRICIA
XII.1	DENOMINACIÓN DE LA UNIDAD ORGÁNICA :	SERVICIO DE GINECOLOGÍA

Nº DE ORDEN	CARGO ESTRUCTURAL	CÓDIGO	CLASIFICACIÓN	TOTAL	SITUACIÓN DEL CARGO		CARGO DE CONFIANZA
					O	P	
193	Supervisor/a I	464-12-01-3	SP-DS	1	0	1	0
194/195	Medico Sub Especilista	464-12-01-7	SP-ES	2	2	0	0
196/197	Medico Especialista	464-12-01-7	SP-ES	2	2	0	0
198/200	Medico	464-12-01-7	SP-ES	3	3	0	0
TOTAL UNIDAD ORGÁNICA				8	7	1	0

XII.	DENOMINACIÓN DEL ÓRGANO :	DEPARTAMENTO DE GINECO-OBSTETRICIA
XII.2	DENOMINACIÓN DE LA UNIDAD ORGÁNICA :	SERVICIO DE OBSTETRICIA

Nº DE ORDEN	CARGO ESTRUCTURAL	CÓDIGO	CLASIFICACIÓN	TOTAL	SITUACIÓN DEL CARGO		CARGO DE CONFIANZA
					O	P	
201	Supervisor/a I	464-12-02-3	SP-DS	1	0	1	0
202/223	Obstetra	464-12-02-7	SP-ES	23	20	3	0
224/226	Medico Sub Especilista	464-12-02-7	SP-ES	3	3	0	0
227/230	Medico Especialista	464-12-02-7	SP-ES	4	4	0	0
231/233	Medico	464-12-02-7	SP-ES	3	3	0	0
TOTAL UNIDAD ORGÁNICA				34	30	4	0

XIII.	DENOMINACIÓN DEL ÓRGANO :	DEPARTAMENTO DE PEDIATRÍA
	DENOMINACIÓN DE LA UNIDAD ORGÁNICA :	

Nº DE ORDEN	CARGO ESTRUCTURAL	CÓDIGO	CLASIFICACIÓN	TOTAL	SITUACIÓN DEL CARGO		CARGO DE CONFIANZA
					O	P	
234	Supervisor/a I	464-13-00-3	SP-DS	1	0	1	0
235	Medico Sub Especilista	464-13-00-7	SP-ES	1	1	0	0
TOTAL ÓRGANO				2	1	1	0

XIII.	DENOMINACIÓN DEL ÓRGANO :	DEPARTAMENTO DE PEDIATRÍA
XIII.1	DENOMINACIÓN DE LA UNIDAD ORGÁNICA :	SERVICIO DE PEDIATRÍA

Nº DE ORDEN	CARGO ESTRUCTURAL	CÓDIGO	CLASIFICACIÓN	TOTAL	SITUACIÓN DEL CARGO		CARGO DE CONFIANZA
					O	P	
236	Supervisor/a I	464-13-01-3	SP-DS	1	0	1	0
237/241	Medico Sub Especilista	464-13-01-7	SP-ES	5	5	0	0
242/245	Medico Especialista	464-13-01-7	SP-ES	4	4	0	0
246/250	Medico	464-13-01-7	SP-ES	5	4	1	0
TOTAL UNIDAD ORGÁNICA				15	13	2	0

XIII.	DENOMINACIÓN DEL ÓRGANO :	DEPARTAMENTO DE PEDIATRÍA
XIII.2	DENOMINACIÓN DE LA UNIDAD ORGÁNICA :	SERVICIO DE NEONATOLOGÍA

Nº DE ORDEN	CARGO ESTRUCTURAL	CÓDIGO	CLASIFICACIÓN	TOTAL	SITUACIÓN DEL CARGO		CARGO DE CONFIANZA
					O	P	

251	Supervisor/a I	464-13-01-3	SP-DS	1	0	1	0
252	Medico Sub Especilista	464-13-02-7	SP-ES	1	1	0	0
253/255	Medico Especialista	464-13-02-7	SP-ES	3	3	0	0
256	Medico	464-13-02-7	SP-ES	1	1	0	0
TOTAL UNIDAD ORGANICA				6	5	1	0

XIV DENOMINACIÓN DEL ÓRGANO : **SERVICIO DE MEDICINA FÍSICA Y REHABILITACIÓN**

DENOMINACIÓN DE LA UNIDAD ORGÁNICA :

Nº DE ORDEN	CARGO ESTRUCTURAL	CÓDIGO	CLASIFICACIÓN	TOTAL	SITUACIÓN DEL CARGO		CARGO DE CONFIANZA
					O	P	
257	Supervisor/a I	464-14-00-3	SP-DS	1	0	1	0
258/259	Medico Especialista	494-14-00-7	SP-ES	2	2	0	0
260	Medico	494-14-00-7	SP-ES	1	0	1	0
261/266	Tecnólogo Médico	494-14-00-6	SP-ES	6	4	2	0
267	Asistente Tecnico Secretarial	494-14-00-6	SP-AP	1	1	0	0
268/269	Tecnico/a en Rehabilitacion	494-14-00-6	SP-AP	2	2	0	0
TOTAL ÓRGANO				13	9	4	0

XV. DENOMINACIÓN DEL ÓRGANO : **SERVICIO DE EMERGENCIA Y CUIDADOS CRÍTICOS**

DENOMINACIÓN DE LA UNIDAD ORGÁNICA :

Nº DE ORDEN	CARGO ESTRUCTURAL	CÓDIGO	CLASIFICACIÓN	TOTAL	SITUACIÓN DEL CARGO		CARGO DE CONFIANZA
					O	P	
270	Supervisor/a I	464-15-00-3	SP-DS	1	0	1	0
271	Medico Sub Especilista	464-15-00-7	SP-ES	1	1	0	0
272/274	Medico Especialista	464-15-00-7	SP-ES	3	3	0	0
275/276	Medico	464-15-00-7	SP-ES	2	2	0	0
277/281	Obstetra	464-15-00-7	SP-ES	5	5	0	0
282	Enfermera/o	464-15-00-7	SP-ES	1	0	1	0
283/286	Técnico/a en Enfermeria I	464-15-00-6	SP-AP	4	4	0	0
TOTAL ÓRGANO				17	15	2	0

XVI. DENOMINACIÓN DEL ÓRGANO : **SERVICIO DE ANESTESIOLOGÍA Y CENTRO QUIRÚRGICO**

DENOMINACIÓN DE LA UNIDAD ORGÁNICA :

Nº DE ORDEN	CARGO ESTRUCTURAL	CÓDIGO	CLASIFICACIÓN	TOTAL	SITUACIÓN DEL CARGO		CARGO DE CONFIANZA
					O	P	
287	Supervisor/a I	464-16-00-3	SP-DS	1	0	1	0
288	Medico Sub Especilista	464-16-00-7	SP-ES	1	1	0	0
289/290	Medico Especialista	464-16-00-7	SP-ES	2	2	0	0
291	Medico	464-16-00-7	SP-ES	1	0	1	0
TOTAL ÓRGANO				5	3	2	0

XVII. DENOMINACIÓN DEL ÓRGANO : **SERVICIO DE ODONTOESTOMATOLOGÍA**

DENOMINACIÓN DE LA UNIDAD ORGÁNICA :

Nº DE ORDEN	CARGO ESTRUCTURAL	CÓDIGO	CLASIFICACIÓN	TOTAL	SITUACIÓN DEL CARGO		CARGO DE CONFIANZA
					O	P	
292	Supervisor/a I	464-17-00-3	SP-DS	1	0	1	0
293	Odontologo Especialista	464-17-00-7	SP-ES	1	1	0	0
294	Odontologo	464-17-00-7	SP-ES	1	1	0	0
TOTAL ÓRGANO				3	2	1	0

XVIII. DENOMINACIÓN DEL ÓRGANO : **DEPARTAMENTO DE ENFERMERÍA**

DENOMINACIÓN DE LA UNIDAD ORGÁNICA :

Nº DE ORDEN	CARGO ESTRUCTURAL	CÓDIGO	CLASIFICACIÓN	TOTAL	SITUACIÓN DEL CARGO		CARGO DE CONFIANZA
					O	P	
295	Supervisor/a I	464-18-00-3	SP-DS	1	0	1	0

296	Enfermera/o en Salud Publica	464-18-00-7	SP-ES	1	1	0	0
297	Enfermera/o	464-18-00-6	SP-AP	1	0	1	0
298	Asistente Tecnico Secretarial	464-18-00-6	SP-AP	1	0	1	0
TOTAL ORGANO				4	1	3	0

XVIII.	DENOMINACIÓN DEL ÓRGANO :	DEPARTAMENTO DE ENFERMERÍA
XVIII.1	DENOMINACIÓN DE LA UNIDAD ORGÁNICA :	SERVICIO DE ENFERMERÍA PREVENTIVO PROMOCIONAL

Nº DE ORDEN	CARGO ESTRUCTURAL	CÓDIGO	CLASIFICACIÓN	TOTAL	SITUACIÓN DEL CARGO		CARGO DE CONFIANZA
					O	P	
299	Supervisor/a I	464-18-01-3	SP-DS	1	0	1	0
300/313	Enfermera/o	464-18-01-7	SP-ES	14	12	2	0
314	Técnico/a en Enfermería II	464-18-01-6	SP-AP	1	1	0	0
315/328	Técnico/a en Enfermería I	464-18-01-6	SP-AP	14	14	0	0
329/330	Auxiliar Asistencial	464-18-01-6	SP-AP	2	1	1	0
TOTAL UNIDAD ORGANICA				32	28	4	0

XVIII.	DENOMINACIÓN DEL ÓRGANO :	DEPARTAMENTO DE ENFERMERÍA
XVIII.2	DENOMINACIÓN DE LA UNIDAD ORGÁNICA :	SERVICIO DE ENFERMERÍA EN CONSULTA EXTERNA

Nº DE ORDEN	CARGO ESTRUCTURAL	CÓDIGO	CLASIFICACIÓN	TOTAL	SITUACIÓN DEL CARGO		CARGO DE CONFIANZA
					O	P	
331	Supervisor/a I	464-18-02-3	SP-DS	1	0	1	0
332/336	Enfermera/o	464-18-02-7	SP-ES	5	4	1	0
337/338	Asistente Profesional I	464-18-02-5	SP-ES	2	1	1	0
339	Técnico/a en Enfermería II	464-18-02-6	SP-AP	1	1	0	0
340/365	Técnico/a en Enfermería I	464-18-02-6	SP-AP	26	21	5	0
366/368	Auxiliar Asistencial	464-18-02-6	SP-AP	3	3	0	0
TOTAL UNIDAD ORGANICA				38	30	8	0

XVIII.	DENOMINACIÓN DEL ÓRGANO :	DEPARTAMENTO DE ENFERMERÍA
XVIII.3	DENOMINACIÓN DE LA UNIDAD ORGÁNICA :	SERVICIO DE ENFERMERÍA EN CENTRO QUIRÚRGICO

Nº DE ORDEN	CARGO ESTRUCTURAL	CÓDIGO	CLASIFICACIÓN	TOTAL	SITUACIÓN DEL CARGO		CARGO DE CONFIANZA
					O	P	
369	Supervisor/a I	464-18-03-3	SP-DS	1	0	1	0
370/379	Enfermera/o	464-18-03-7	SP-ES	10	9	1	0
380/388	Técnico/a en Enfermería I	464-18-03-6	SP-AP	9	8	1	0
TOTAL UNIDAD ORGANICA				20	17	3	0

XVIII.	DENOMINACIÓN DEL ÓRGANO :	DEPARTAMENTO DE ENFERMERÍA
XVIII.4	DENOMINACIÓN DE LA UNIDAD ORGÁNICA :	SERVICIO DE ENFERMERÍA EN EMERGENCIA

Nº DE ORDEN	CARGO ESTRUCTURAL	CÓDIGO	CLASIFICACIÓN	TOTAL	SITUACIÓN DEL CARGO		CARGO DE CONFIANZA
					O	P	
389	Supervisor/a I	464-18-04-3	SP-DS	1	0	1	0
390/403	Enfermera/o	464-18-04-7	SP-ES	14	11	3	0
404	Asistente Profesional I	464-18-04-5	SP-ES	1	1	0	0
405/427	Técnico/a en Enfermería I	464-18-04-6	SP-AP	23	22	1	0
TOTAL UNIDAD ORGANICA				39	34	5	0

XVIII.	DENOMINACIÓN DEL ÓRGANO :	DEPARTAMENTO DE ENFERMERÍA
XVIII.5	DENOMINACIÓN DE LA UNIDAD ORGÁNICA :	SERVICIO DE ENFERMERÍA EN HOSPITALIZACIÓN

Nº DE ORDEN	CARGO ESTRUCTURAL	CÓDIGO	CLASIFICACIÓN	TOTAL	SITUACIÓN DEL CARGO		CARGO DE CONFIANZA
					O	P	

428	Supervisor/a I	464-18-05-3	SP-DS	1	0	1	0
429	Enfermera/o en Salud Publica	464-18-05-7	SP-ES	1	1	0	0
430/450	Enfermera/o	464-18-05-7	SP-ES	21	20	1	0
451	Técnico/a en Enfermeria II	464-18-05-6	SP-AP	1	1	0	0
452/478	Técnico/a en Enfermeria I	464-18-05-6	SP-AP	27	22	5	0
479	Auxiliar Asistencial	464-18-05-6	SP-AP	1	0	1	0
TOTAL UNIDAD ORGANICA				52	44	8	0

XIX	DENOMINACIÓN DEL ÓRGANO :	DEPARTAMENTO DE PATOLOGÍA CLÍNICA Y ANATOMÍA PATOLÓGICA
	DENOMINACIÓN DE LA UNIDAD ORGÁNICA :	

Nº DE ORDEN	CARGO ESTRUCTURAL	CÓDIGO	CLASIFICACIÓN	TOTAL	SITUACIÓN DEL CARGO		CARGO DE CONFIANZA
					O	P	
480	Supervisor/a I	464-19-00-3	SP-DS	1	0	1	0
481	Medico Especialista	464-19-00-7	SP-ES	1	1	0	0
TOTAL ÓRGANO				2	1	1	0

XIX	DENOMINACIÓN DEL ÓRGANO :	DEPARTAMENTO DE PATOLOGÍA CLÍNICA Y ANATOMÍA PATOLÓGICA
XIX.1	DENOMINACIÓN DE LA UNIDAD ORGÁNICA :	SERVICIO DE PATOLOGÍA CLÍNICA

Nº DE ORDEN	CARGO ESTRUCTURAL	CÓDIGO	CLASIFICACIÓN	TOTAL	SITUACIÓN DEL CARGO		CARGO DE CONFIANZA
					O	P	
482	Supervisor/a I	464-19-01-3	SP-DS	1	0	1	0
483	Medico Especialista	464-19-01-7	SP-ES	1	1	0	0
484	Medico	464-19-01-7	SP-ES	1	1	0	0
485/494	Tecnólogo Médico	464-19-01-7	SP-ES	10	9	1	0
495/506	Técnico/a en Laboratorio I	464-19-01-6	SP-AP	12	11	1	0
TOTAL UNIDAD ORGÁNICA				25	22	3	0

XIX	DENOMINACIÓN DEL ÓRGANO :	DEPARTAMENTO DE PATOLOGÍA CLÍNICA Y ANATOMÍA PATOLÓGICA
XIX.2	DENOMINACIÓN DE LA UNIDAD ORGÁNICA :	SERVICIO DE ANATOMÍA PATOLÓGICA

Nº DE ORDEN	CARGO ESTRUCTURAL	CÓDIGO	CLASIFICACIÓN	TOTAL	SITUACIÓN DEL CARGO		CARGO DE CONFIANZA
					O	P	
507	Supervisor/a I	464-19-02-3	SP-DS	1	0	1	0
508/509	Medico Especialista	464-19-02-7	SP-ES	2	2	0	0
510/511	Tecnólogo Médico	464-19-02-7	SP-ES	2	2	0	0
512	Técnico/a en Laboratorio I	464-19-02-6	SP-AP	1	1	0	0
513	Asistente Tecnico Secretarial	464-19-02-6	SP-AP	1	1	0	0
TOTAL UNIDAD ORGÁNICA				7	6	1	0

XIX	DENOMINACIÓN DEL ÓRGANO :		DEPARTAMENTO DE PATOLOGÍA CLÍNICA Y				
			ANATOMÍA PATOLÓGICA				
XIX.3	DENOMINACIÓN DE LA UNIDAD ORGÁNICA :		SERVICIO DE BANCO DE SANGRE				

Nº DE ORDEN	CARGO ESTRUCTURAL	CÓDIGO	CLASIFICACIÓN	TOTAL	SITUACIÓN DEL CARGO		CARGO DE CONFIANZA
					O	P	
514	Supervisor/a I	464-19-03-3	SP-DS	1	0	1	0
515	Medico Especialista	464-19-03-7	SP-ES	1	1	0	0
516/517	Tecnólogo Médico	464-19-03-7	SP-ES	2	0	2	0
TOTAL UNIDAD ORGÁNICA				4	1	3	0

XX	DENOMINACIÓN DEL ÓRGANO :	DEPARTAMENTO DE DIAGNÓSTICO POR IMÁGENES
	DENOMINACIÓN DE LA UNIDAD ORGÁNICA :	

Nº DE ORDEN	CARGO ESTRUCTURAL	CÓDIGO	CLASIFICACIÓN	TOTAL	SITUACIÓN DEL CARGO		CARGO DE CONFIANZA
					O	P	

518	Supervisor/a I	464-20-00-3	SP-DS	1	0	1	0
519	Asistente Tecnico Secretarial	464-20-00-6	SP-AP	1	1	0	0
TOTAL ORGANO				2	1	1	0

XX	DENOMINACIÓN DEL ÓRGANO :	**DEPARTAMENTO DE DIAGNÓSTICO POR IMÁGENES**
XX.1	DENOMINACIÓN DE LA UNIDAD ORGÁNICA :	**SERVICIO DE RAYOS X**

Nº DE ORDEN	CARGO ESTRUCTURAL	CÓDIGO	CLASIFICACIÓN	TOTAL	SITUACIÓN DEL CARGO		CARGO DE CONFIANZA
					O	P	
520	Supervisor/a I	464-20-01-3	SP-DS	1	0	1	0
521/522	Medico Especialista	464-20-01-7	SP-ES	2	2	0	0
523	Medico	464-20-01-7	SP-ES	1	1	0	0
524/526	Tecnólogo Médico	464-20-01-7	SP-ES	3	2	1	0
527	Asistente Profesional I	464-20-01-5	SP-ES	1	1	0	0
528/530	Técnico/a en Radiologia	464-20-01-6	SP-AP	3	3	0	0
531	Técnico/a Administrativo I	464-20-01-6	SP-AP	1	1	0	0
TOTAL UNIDAD ORGANICA				12	10	2	0

XX	DENOMINACIÓN DEL ÓRGANO :	**DEPARTAMENTO DE DIAGNÓSTICO POR IMÁGENES**
XX.2	DENOMINACIÓN DE LA UNIDAD ORGÁNICA :	**SERVICIO DE ECOGRAFÍA**

Nº DE ORDEN	CARGO ESTRUCTURAL	CÓDIGO	CLASIFICACIÓN	TOTAL	SITUACIÓN DEL CARGO		CARGO DE CONFIANZA
					O	P	
532	Supervisor/a I	464-20-02-4	SP-DS	1	0	1	0
533	Medico Especialista	464-20-02-7	SP-ES	1	1	0	0
534	Medico	464-20-02-7	SP-ES	1	1	0	0
535	Tecnólogo Médico	464-20-02-7	SP-ES	1	0	1	0
536/538	Auxiliar Administrativo	464-20-02-6	SP-AP	3	3	0	0
TOTAL UNIDAD ORGÁNICA				7	5	2	0

XXI.	DENOMINACIÓN DEL ÓRGANO :	**DEPARTAMENTO DE APOYO AL TRATAMIENTO**
	DENOMINACIÓN DE LA UNIDAD ORGÁNICA :	

Nº DE ORDEN	CARGO ESTRUCTURAL	CÓDIGO	CLASIFICACIÓN	TOTAL	SITUACIÓN DEL CARGO		CARGO DE CONFIANZA
					O	P	
539	Supervisor/a I	464-21-00-3	SP-DS	1	0	1	0
540	Asistente Administrativo I	464-21-00-5	SP-ES	1	0	1	0
TOTAL ORGANO				2	0	2	0

XXI.	DENOMINACIÓN DEL ÓRGANO :	**DEPARTAMENTO DE APOYO AL TRATAMIENTO**
XXI.1	DENOMINACIÓN DE LA UNIDAD ORGÁNICA :	**SERVICIO DE NUTRICIÓN Y DIETÉTICA**

Nº DE ORDEN	CARGO ESTRUCTURAL	CÓDIGO	CLASIFICACIÓN	TOTAL	SITUACIÓN DEL CARGO		CARGO DE CONFIANZA
					O	P	
541	Supervisor/a I	464-21-01-3	SP-DS	1	0	1	0
542	Nutricionista	464-21-01-7	SP-ES	1	1	0	0
543	Técnico/a Administrativo I	464-21-01-6	SP-AP	1	1	0	0
544/552	Auxiliar Asistencial	464-21-01-6	SP-AP	9	8	1	0
TOTAL UNIDAD ORGANICA				12	10	2	0

XXI.	DENOMINACIÓN DEL ÓRGANO :	**DEPARTAMENTO DE APOYO AL TRATAMIENTO**
XXI.2	DENOMINACIÓN DE LA UNIDAD ORGÁNICA :	**SERVICIO SOCIAL**

Nº DE ORDEN	CARGO ESTRUCTURAL	CÓDIGO	CLASIFICACIÓN	TOTAL	SITUACIÓN DEL CARGO		CARGO DE CONFIANZA
					O	P	
553	Supervisor/a I	464-21-02-3	SP-DS	1	0	1	0
554/561	Trabajador/a Social	464-21-02-7	SP-ES	7	5	2	0
562	Asistente Profesional I	464-21-02-5	SP-ES	1	1	0	
563	Técnico/a Administrativo I	464-21-02-6	SP-AP	1	1	0	0
564/565	Auxiliar Asistencial	464-21-02-6	SP-AP	2	2	0	0

TOTAL UNIDAD ORGANICA	12	9	3	0

XXI.	DENOMINACIÓN DEL ÓRGANO :	DEPARTAMENTO DE APOYO AL TRATAMIENTO
XXI.3	DENOMINACIÓN DE LA UNIDAD ORGÁNICA :	SERVICIO DE PSICOLOGÍA

Nº DE ORDEN	CARGO ESTRUCTURAL	CÓDIGO	CLASIFICACIÓN	TOTAL	SITUACIÓN DEL CARGO		CARGO DE CONFIANZA
					O	P	
566	Supervisor/a I	464-21-03-3	SP-DS	1	0	1	0
567	Psicologo Especilista	464-21-03-7	SP-ES	1	1	0	0
568/575	Psicologo	464-21-03-7	SP-ES	8	5	3	0
TOTAL UNIDAD ORGANICA				10	6	4	0

XXI.	DENOMINACIÓN DEL ÓRGANO :	DEPARTAMENTO DE APOYO AL TRATAMIENTO
XXI.4	DENOMINACIÓN DE LA UNIDAD ORGÁNICA :	SERVICIO DE FARMACIA

Nº DE ORDEN	CARGO ESTRUCTURAL	CÓDIGO	CLASIFICACIÓN	TOTAL	SITUACIÓN DEL CARGO		CARGO DE CONFIANZA
					O	P	
576	Supervisor/a I	464-21-04-3	SP-DS	1	0	1	0
577/580	Químico Farmacéutico	464-21-04-7	SP-ES	4	3	1	0
581/592	Técnico/a en Farmacia I	464-21-04-6	SP-AP	12	11	1	0
593	Técnico/a Administrativo I	464-21-04-6	SP-AP	1	1	0	0
TOTAL UNIDAD ORGANICA				18	15	3	0
TOTAL GENERAL				593	480	113	2

GOBIERNO REGIONAL DEL CALLAO - HOSPITAL SAN JOSE - OFICINA DE PLANEAMIENTO ESTRATÉGICO ORGANIZACIÓN

GOBIERNO REGIONAL DEL CALLAO - Dirección Ejecutiva - HOSPITAL SAN JOSE

ANEXO Nº. 4 - C

FORMATO Nº. 2

RESUMEN CUANTITATIVO
DEL CUADRO PARA ASIGNACIÓN DE PERSONAL PROVISIONAL (CAP P) - 2016

(ADECUADO + ACTUALIZADO + REORDENADO : Miércoles 20/ Abril / 2016)

ENTIDAD : HOSPITAL SAN JOSE - CALLAO
SECTOR : SALUD

ÓRGANOS / UNIDADES ORGÁNICAS	CLASIFICACIÓN (2)							TOTAL (3)
(1)	FP	EC	SP-DS	SP-EJ	SP-ES	SP-AP	RE	
01. ÓRGANO DE ALTA DIRECCCIÓN	0	2	0	0	3	10	0	15
01.1. DIRECCIÓN EJECUTIVA	0	2	0	0	3	10	0	15
02. ÓRGANO DE CONTROL	0	0	1	0	4	0	0	5
02.1. ÓRGANO DE CONTROL INSTITUCIONAL	0	0	1	0	4	0	0	5
03. ÓRGANOS DE ASESORÍA	0	0	3	0	5	9	0	17
03.1. OFICINA DE PLANEAMIENTO ESTRATÉGICO	0		1	0	2	4	0	7
03.2. UNIDAD DE EPIDEMIOLOGÍA Y SALUD AMBIENTAL	0		1	0	3	2	0	6
03.3. UNIDAD DE GESTIÓN DE LA CALIDAD	0		1	0	2	1	0	4
04. ÓRGANOS DE APOYO	0	0	4	1	0	63	0	68
04.1. OFICINA DE ADMINISTRACIÓN	0	0	2	1	0	1	0	4
04.1.1. UNIDAD DE GESTIÓN DE RECURSOS HUMANOS	0	0	1	0	1	5	0	7
04.1.2. UNIDAD DE LOGÍSTICA	0	0	1	0	1	11	0	13
04.1.3. UNIDAD DE ECONOMÍA	0	0	1	0	2	9	0	12
04.1.4. UNIDAD DE SERVICIOS GENERALES Y MANTENIMIENTO	0	0	1	0	0	16	0	17
04.1.5. UNIDAD DE CONTROL PATRIMONIAL	0	0	1	0	1	2	0	4
04.2. UNIDAD DE ESTADÍSTICA, INFORMÁTICA Y COMUNICACIÓN	0	0	1	0	1	18	0	20
04.3. UNIDAD DE APOYO A LA DOCENCIA E INVESTIGACIÓN	0	0	1	0	2	0	0	3
04.4. UNIDAD DE SEGUROS	0	0	1	0	2	1	0	4
05. ÓRGANOS DE LÍNEA	0	0	8	0	274	153	0	435
05.1. DEPARTAMENTO DE MEDICINA	0	0	2	0	1	0	0	3
05.1.1. SERVICIO DE MEDICINA INTERNA	0	0	1	0	15	0	0	16
05.1.2. SERVICIO DE MEDICINA ESPECIALIZADA	0	0	1	0	23	0	0	24
05.2. DEPARTAMENTO DE CIRUGÍA	0	0	2	0	1	0	0	3
05.2.1. SERVICIO DE CIRUGÍA GENERAL	0	0	1	0	12	0	0	13
05.2.2. SERVICIO DE CIRUGÍA ESPECIALIZADA	0	0	1	0	12	0	0	13
05.3. DEPARTAMENTO DE GINECO-OBSTETRICIA	0	0	2	0	1	0	0	3
05.3.1. SERVICIO DE GINECOLOGÍA	0	0	1	0	7	0	0	8
05.3.2. SERVICIO DE OBSTETRICIA	0	0	1	0	33	0	0	34
05.4. DEPARTAMENTO DE PEDIATRÍA	0	0	2	0	0	0	0	2
05.4.1. SERVICIO DE PEDIATRÍA	0	0	1	0	14	0	0	15
05.4.2. SERVICIO DE NEONATOLOGÍA	0	0	1	0	5	0	0	6
05.5. SERVICIO DE MEDICINA FÍSICA Y REHABILITACIÓN	0	0	2	0	8	3	0	13
05.6. SERVICIO DE EMERGENCIA Y CUIDADO CRÍTICO	0	0	2	0	4	1	0	7
05.7. SERVICIO DE ANESTESIOLOGÍA Y CENTRO QUIRÚRGICO	0	0	2	0	1	0	0	3
05.8. SERVICIO DE ODONTOESTOMATOLOGÍA	0	0	2	0	1	0	0	3
05.9. DEPARTAMENTO DE ENFERMERÍA	0	0	2	0	1	2	0	5
05.9.1. SERVICIO DE ENFERMERÍA PREVENTIVO PROMOCIONAL	0	0	1	0	14	17	0	32
05.9.2. SERVICIO DE ENFERMERÍA EN CONSULTA EXTERNA	0	0	1	0	7	30	0	38
05.9.3. SERVICIO DE ENFERMERÍA EN CENTRO QUIRÚRGICO	0	0	1	0	10	9	0	20
05.9.4. SERVICIO DE ENFERMERÍA EN EMERGENCIA	0	0	1	0	15	23	0	39
05.9.5. SERVICIO DE ENFERMERIA EN HOSPITALIZACIÓN	0	0	1	0	22	29	0	52
05.10. DEPARTAMENTO DE PATOLOGÍA CLÍNICA Y ANATOMÍA PATOLÓGICA	0	0	2	0	1	0	0	3
05.10.1. SERVICIO DE PATOLOGÍA CLÍNICA	0	0	1	0	12	12	0	25
05.10.2. SERVICIO DE ANATOMÍA PATOLÓGICA	0	0	1	0	4	2	0	7
05.10.3. SERVICIO DE BANCO DE SANGRE	0	0	1	0	3	0	0	4
05.11. DEPARTAMENTO DE DIAGNÓSTICO POR IMÁGENES	0	0	2	0	0	0	0	2
05.11.1. SERVICIO DE RAYOS X	0	0	1	0	7	4	0	12
05.11.2. SERVICIO DE ECOGRAFÍA	0	0	1	0	3	3	0	7
05.12. DEPARTAMENTO DE APOYO AL TRATAMIENTO	0	0	2	0	0	0	0	2
05.12.1. SERVICIO DE NUTRICIÓN Y DIETÉTICA	0	0	1	0	1	10	0	12
05.12.2. SERVICIO SOCIAL	0	0	1	0	8	3	0	12
05.12.3. SERVICIO DE PSICOLOGÍA	0	0	1	0	9	0	0	10
05.12.4. SERVICIO DE FARMACIA	0	0	1	0	4	13	0	18
TOTAL	0	2	18	1	298	245	0	**594**

TOTAL OCUPADOS	**480**
TOTAL PREVISTOS	**113**
TOTAL GENERAL	**593**

2

CAP PROVISIONAL
CUADRO PARA ASIGNACIÓN DE PERSONAL

HOSPITAL NACIONAL "DANIEL ALCIDES CARRIÓN"

CALLAO

2016

AGUILAR A.

J. RUIZ R.

E. CHOMBO. S

RAMIREZ

CUADRO PARA ASIGNACIÓN DE PERSONAL - CAP PROVISIONAL 2016

SECTOR: 99 GOBIERNOS REGIONALES
PLIEGO : 464 GOBIERNO REGIONAL DE LA PROVINCIA CONSTITUCIONAL DEL CALLAO
U.E. : 401 HOSPITAL NACIONAL "DANIEL ALCIDES CARRIÓN"

1	DENOMINACIÓN DEL ÓRGANO: DIRECCIÓN GENERAL							
N° DE ORDEN		CARGOS ESTRUCTURAL	CÓDIGO	CLASIFICACION	TOTAL	SITUACIÓN DEL CARGO		CARGO DE CONFIANZA
						O	P	
0000	0001	DIRECTOR/A HOSPITAL III	40101002	EC	1	1	0	1
0002	0003	DIRECTOR/A ADJUNTO	40101002	EC	2	2	0	2
0004	0008	ASESOR	40101002	EC	5	3	2	5
0009	0010	ASISTENTE EJECUTIVO I	40101006	SP-AP	2	2	0	
0011	0012	TECNICO/A ADMINISTRATIVO II	40101006	SP-AP	2	2	0	
0013	0018	TECNICO/A ADMINISTRATIVO I	40101006	SP-AP	6	6	0	
0019	0021	AUXILIAR ADMINISTRATIVO	40101006	SP-AP	3	3	0	
0022	0022	TRABAJADOR/A DE SERVICIOS GENERALES	40101006	SP-AP	1	1	0	
		TOTAL			22	20	2	8

2	DENOMINACIÓN DEL ÓRGANO: ÓRGANO DE CONTROL INSTITUCIONAL							
N° DE ORDEN		CARGOS ESTRUCTURAL	CÓDIGO	CLASIFICACION	TOTAL	SITUACIÓN DEL CARGO		CARGO DE CONFIANZA
						O	P	
		JEFE DEL ORGANO DE CONTROL INSTITUCIONAL	40102002	SP-DS	0	-	-	
0023	0026	AUDITOR	40102005	SP-ES	4	0	4	
0027	0027	AUDITOR ESPECIALISTA	40102005	SP-ES	1	0	1	
0028	0028	ASISTENTE EJECUTIVO I	40102006	SP-AP	1	0	1	
		TOTAL			6	0	6	

3	DENOMINACIÓN DEL ÓRGANO: OFICINA EJECUTIVA DE PLANEAMIENTO ESTRATÉGICO							
N° DE ORDEN		CARGOS ESTRUCTURAL	CÓDIGO	CLASIFICACION	TOTAL	SITUACIÓN DEL CARGO		CARGO DE CONFIANZA
						O	P	
0029	0029	DIRECTOR/A EJECUTIVO	40103002	EC	1	1	0	1
0030	0030	ESPECIALISTA EN INVERSION PUBLICA I	40103005	SP-ES	1	1	0	
0031	0031	ESPECIALISTA EN PLANEAMIENTO I	40103005	SP-ES	1	1	0	
0032	0032	ESPECIALISTA EN PRESUPUESTO I	40103005	SP-ES	1	0	1	
0033	0033	ESPECIALISTA EN INFRAESTRUCTURA HOSPITALARIA	40103005	SP-ES	1	0	1	
0034	0034	ESPECIALISTA EN ORGANIZACION I	40103005	SP-ES	1	0	1	
0035	0035	ASISTENTE ADMINISTRATIVO II	40103006	SP-AP	1	1	0	
0036	0038	ASISTENTE ADMINISTRATIVO I	40103006	SP-AP	3	3	0	
0039	0039	TECNICO/A ADMINISTRATIVO II	40103006	SP-AP	1	1	0	
0040	0041	TECNICO/A ADMINISTRATIVO I	40103006	SP-AP	2	2	0	
0042	0042	ASISTENTE EJECUTIVO I	40103006	SP-AP	1	1	0	
		TOTAL			14	11	3	1

4	DENOMINACIÓN DEL ÓRGANO: OFICINA DE ASESORÍA JURÍDICA							
N° DE ORDEN		CARGOS ESTRUCTURAL	CÓDIGO	CLASIFICACION	TOTAL	SITUACIÓN DEL CARGO		CARGO DE CONFIANZA
						O	P	
0043	0043	JEFE/A DE OFICINA	40104002	EC	1	1	0	1
0044	0044	ABOGADO/A	40104005	SP-ES	1	1	0	
0045	0045	AUXILIAR DE SISTEMA ADMINISTRATIVO I	40104006	SP-AP	1	1	0	
		TOTAL			3	3	0	1

5	DENOMINACIÓN DEL ÓRGANO: OFICINA DE EPIDEMIOLOGÍA Y SALUD AMBIENTAL							
N° DE ORDEN		CARGOS ESTRUCTURAL	CÓDIGO	CLASIFICACION	TOTAL	SITUACIÓN DEL CARGO		CARGO DE CONFIANZA
						O	P	
[illegible]	0046	JEFE/A DE OFICINA	40105002	SP-DS	1	0	1	
[illegible]	0048	ESPECIALISTA EN EPIDEMIOLOGIA HOSPITALARIA	40105005	SP-ES	2	2	0	
[illegible]	0049	ESPECIALISTA EN GESTION DE SALUD I	40105005	SP-ES	1	1	0	
0050	0050	ESPECIALISTA EN HIGIENE ALIMENTARIA	40105005	SP-ES	1	1	0	
0051	0052	ASISTENTE PROFESIONAL I	40105005	SP-ES	2	2	0	
0053	0056	TECNICO/A SANITARIO AMBIENTAL I	40105006	SP-AP	4	4	0	
0057	0058	TECNICO EN SALUD PUBLICA	40105006	SP-AP	2	2	0	
0059	0059	ASISTENTE EJECUTIVO II	40105006	SP-AP	1	1	0	
		TOTAL			14	13	1	

M. AGUILAR A.

J. RUIZ B.

E. CHOMBO. S

C. RAMIREZ

CUADRO PARA ASIGNACIÓN DE PERSONAL - CAP PROVISIONAL 2016

SECTOR: 99 GOBIERNOS REGIONALES
PLIEGO : 464 GOBIERNO REGIONAL DE LA PROVINCIA CONSTITUCIONAL DEL CALLAO
U.E. : 401 HOSPITAL NACIONAL "DANIEL ALCIDES CARRIÓN"

6	DENOMINACIÓN DEL ÓRGANO: OFICINA DE GESTIÓN DE LA CALIDAD							
N° DE ORDEN		CARGOS ESTRUCTURAL	CÓDIGO	CLASIFICACION	TOTAL	SITUACION DEL CARGO		CARGO DE CONFIANZA
						O	P	
0060	0060	JEFE/A DE OFICINA	40106002	SP-DS	1	0	1	*
0061	0061	ESPECIALISTA EN GESTION EN SALUD I	40106005	SP-ES	1	1	0	
0062	0062	ESPECIALISTA EN GESTION EN SALUD II	40106005	SP-ES	1	1	0	
0063	0064	TECNICO/A ADMINISTRATIVO I	40106006	SP-AP	2	2	0	
		TOTAL			5	4	1	

7	DENOMINACIÓN DEL ÓRGANO: OFICINA EJECUTIVA DE ADMINISTRACIÓN							
N° DE ORDEN		CARGOS ESTRUCTURAL	CÓDIGO	CLASIFICACION	TOTAL	SITUACION DEL CARGO		CARGO DE CONFIANZA
						O	P	
0065	0065	DIRECTOR/A EJECUTIVO	40107002	EC	1	1	0	1
0066	0066	ESPECIALISTA ADMINISTRATIVO II	40107005	SP-ES	1	1	0	
0067	0067	TECNICO/A ADMINISTRATIVO II	40107006	SP-AP	1	1	0	
0068	0068	AUXILIAR ADMINISTRATIVO	40107006	SP-AP	1	1	0	
		SUB TOTAL			4	4	0	1

7	DENOMINACIÓN DEL ÓRGANO: OFICINA EJECUTIVA DE ADMINISTRACIÓN							
7.1	DENOMINACIÓN DE LA UNIDAD ORGÁNICA: OFICINA DE ADMINISTRACIÓN DE RECURSOS HUMANOS							
N° DE ORDEN		CARGOS ESTRUCTURAL	CÓDIGO	CLASIFICACION	TOTAL	SITUACIÓN DEL CARGO		CARGO DE CONFIANZA
						O	P	
0069	0069	JEFE/A DE OFICINA	40107012	EC	1	1	0	1
0070	0071	EDUCADORA PARA LA SALUD I	40107015	SP-ES	2	2	0	
0072	0072	TRABAJADORA SOCIAL	40107015	SP-ES	1	1	0	
0073	0073	ASISTENTE EJECUTIVA I	40107016	SP-AP	1	1	0	
0074	0076	ASISTENTE ADMINISTRATIVO I	40107016	SP-AP	3	3	0	
0077	0077	TECNICO/A ADMINISTRATIVO II	40107016	SP-AP	1	1	0	
0078	0093	TECNICO/A ADMINISTRATIVO I	40107016	SP-AP	16	16	0	
0094	0097	AUXILIAR ADMINISTRATIVO	40107016	SP-AP	4	4	0	
		SUB TOTAL			29	29	0	1

7	DENOMINACIÓN DEL ÓRGANO: OFICINA EJECUTIVA DE ADMINISTRACIÓN							
7.2	DENOMINACIÓN DE LA UNIDAD ORGÁNICA: OFICINA DE LOGÍSTICA							
N° DE ORDEN		CARGOS ESTRUCTURAL	CÓDIGO	CLASIFICACION	TOTAL	SITUACION DEL CARGO		CARGO DE CONFIANZA
						O	P	
0098	0098	JEFE/A DE OFICINA	40107022	EC	1	1	0	1
0099	0101	ASISTENTE ADMINISTRATIVO I	40107026	SP-AP	3	3	0	
0102	0116	TECNICO/A ADMINISTRATIVO I	40107026	SP-AP	15	15	0	
0117	0117	ASISTENTE EJECUTIVO I	40107026	SP-AP	1	1	0	
0118	0123	AUXILIAR ADMINISTRATIVO	40107026	SP-AP	6	6	0	
		SUB TOTAL			26	26	0	1

7	DENOMINACIÓN DEL ÓRGANO: OFICINA EJECUTIVA DE ADMINISTRACIÓN							
7.3	DENOMINACIÓN DE LA UNIDAD ORGÁNICA: OFICINA DE CONTROL PATRIMONIAL							
N° DE ORDEN		CARGOS ESTRUCTURAL	CÓDIGO	CLASIFICACION	TOTAL	SITUACION DEL CARGO		CARGO DE CONFIANZA
						O	P	
0124	0124	JEFE/A DE OFICINA	40107032	EC	1	0	1	1
0125	0127	TECNICO/A ADMINISTRATIVO I	40107036	SP-AP	3	3	0	
0128	0128	AUXILIAR ADMINISTRATIVO	40107036	SP-AP	1	1	0	
		SUB TOTAL			5	4	1	1

7	DENOMINACIÓN DEL ÓRGANO: OFICINA EJECUTIVA DE ADMINISTRACIÓN							
7.4	DENOMINACIÓN DE LA UNIDAD ORGÁNICA: OFICINA DE CONTABILIDAD Y FINANZAS							
N° DE ORDEN		CARGOS ESTRUCTURAL	CÓDIGO	CLASIFICACION	TOTAL	SITUACION DEL CARGO		CARGO DE CONFIANZA
						O	P	
0129	0129	JEFE/A DE OFICINA	40107042	EC	1	1	0	1
0130	0130	CONTADOR/A I	40107045	SP-ES	1	1	0	
0131	0133	ASISTENTE ADMINISTRATIVO I	40107046	SP-AP	3	3	0	
0134	0134	TECNICO/A ADMINISTRATIVO III	40107046	SP-AP	1	1	0	
0135	0138	TECNICO/A ADMINISTRATIVO II	40107046	SP-AP	4	4	0	
0139	0150	TECNICO/A ADMINISTRATIVO I	40107046	SP-AP	12	12	0	
0151	0151	ASISTENTE EJECUTIVO II	40107046	SP-AP	1	1	0	
0152	0158	AUXILIAR ADMINISTRATIVO	40107046	SP-AP	7	7	0	
		SUB TOTAL			30	30	0	1

M. AGUILAR A.

J. RUIZ R.

E. CHOMBO. S

RAMIREZ

CUADRO PARA ASIGNACIÓN DE PERSONAL - CAP PROVISIONAL 2016

SECTOR: 99 GOBIERNOS REGIONALES
PLIEGO : 464 GOBIERNO REGIONAL DE LA PROVINCIA CONSTITUCIONAL DEL CALLAO
U.E. : 401 HOSPITAL NACIONAL "DANIEL ALCIDES CARRIÓN"

7	DENOMINACIÓN DEL ÓRGANO: OFICINA EJECUTIVA DE ADMINISTRACIÓN							
7.5	DENOMINACIÓN DE LA UNIDAD ORGÁNICA: OFICINA DE INFRAESTRUCTURA, INGENIERIA BIOMÉDICA Y SERVICIOS GENERALES							
N° DE ORDEN		CARGOS ESTRUCTURAL	CÓDIGO	CLASIFICACION	TOTAL	SITUACIÓN DEL CARGO		CARGO DE CONFIANZA
						O	P	
0159	0159	JEFE/A DE OFICINA	40107052	EC	1	0	1	1
0160	0160	ESPECIALISTA EN INFRAESTRUCTURA HOSPITALARIA	40107055	SP-ES	1	0	1	
0161	0161	ESPECIALISTA EN EQUIPAMIENTO HOSPITALARIO	40107055	SP-ES	1	0	1	
0162	0162	ASISTENTE PROFESIONAL I	40107055	SP-ES	1	1	0	
0163	0164	TECNICO/A ADMINISTRATIVO II	40107056	SP-AP	2	2	0	
0165	0170	TECNICO/A ADMINISTRATIVO I	40107056	SP-AP	6	6	0	
0171	0179	TECNICO/A EN MANTENIMIENTO	40107056	SP-AP	9	9	0	
0180	0180	TÉCNICO EN IMPRESIONES	40107056	SP-AP	1	1	0	
0181	0218	TECNICO/A EN SERVICIOS GENERALES I	40107056	SP-AP	38	38	0	
0219	0219	TECNICO/A SANITARIO AMBIENTAL I	40107056	SP-AP	1	1	0	
0220	0220	ASISTENTE EJECUTIVO I	40107056	SP-AP	1	1	0	
0221	0284	TRABAJADOR/A DE SERVICIOS GENERALES	40107056	SP-AP	64	64	0	
0285	0291	CHOFER	40107056	SP-AP	7	7	0	
		SUB TOTAL			133	130	3	1
		TOTAL			227	223	4	6
8	DENOMINACIÓN DEL ÓRGANO: OFICINA DE ESTADISTICA Y SISTEMAS INFORMÁTICOS							
N° DE ORDEN		CARGOS ESTRUCTURAL	CÓDIGO	CLASIFICACION	TOTAL	SITUACIÓN DEL CARGO		CARGO DE CONFIANZA
						O	P	
0292	0292	JEFE/A DE OFICINA	40108002	EC	1	0	1	1
0293	0293	ESPECIALISTA EN DESARROLLO INFORMATICO I	40108005	SP-ES	1	0	1	
0294	0295	ESPECIALISTA EN ESTADÍSTICA I	40108005	SP-ES	2	1	1	
0296	0297	ASISTENTE PROFESIONAL I	40108005	SP-ES	2	2	0	
0298	0305	TECNICO/A EN ESTADISTICA	40108006	SP-AP	8	8	0	
0306	0306	TECNICO/A EN INFORMATICA	40108006	SP-AP	1	1	0	
0307	0315	TECNICO/A ADMINISTRATIVO I	40108006	SP-AP	9	9	0	
0316	0320	DIGITADOR/A	40108006	SP-AP	5	5	0	
0321	0330	TRABAJADOR/A DE SERVICIOS GENERALES	40108006	SP-AP	10	10	0	
0331	0336	AUXILIAR ADMINISTRATIVO	40108006	SP-AP	6	6	0	
		TOTAL			45	42	3	1
9	DENOMINACIÓN DEL ÓRGANO: OFICINA DE APOYO A LA DOCENCIA E INVESTIGACIÓN							
N° DE ORDEN		CARGOS ESTRUCTURAL	CÓDIGO	CLASIFICACION	TOTAL	SITUACIÓN DEL CARGO		CARGO DE CONFIANZA
						O	P	
0337	0337	JEFE/A DE OFICINA	40109002	SP-DS	1	0	1	
0338	0338	ESPECIALISTA EN SALUD PUBLICA II	40109005	SP-ES	1	1	0	
0339	0339	ESPECIALISTA EN SALUD PUBLICA I	40109005	SP-ES	1	1	0	
0340	0340	TECNICO/A ADMINISTRATIVO I	40109006	SP-AP	1	1	0	
0341	0341	AUXILIAR ADMINISTRATIVO	40109006	SP-AP	1	1	0	
		TOTAL			5	4	1	
10	DENOMINACIÓN DEL ÓRGANO: OFICINA DE SEGUROS							
N° DE ORDEN		CARGOS ESTRUCTURAL	CÓDIGO	CLASIFICACION	TOTAL	SITUACIÓN DEL CARGO		CARGO DE CONFIANZA
						O	P	
0342	0342	JEFE/A DE OFICINA	40110002	EC	1	1	0	1
0343	0347	AUDITOR ESPECIALISTA	40110005	SP-ES	5	4	1	
0348	0348	ASISTENTE ADMINISTRATIVO I	40110006	SP-AP	1	1	0	
0349	0356	TECNICO/A ADMINISTRATIVO I	40110006	SP-AP	8	8	0	
0357	0358	DIGITADOR/A	40110006	SP-AP	2	2	0	
0359	0359	ASISTENTE EJECUTIVO II	40110006	SP-AP	1	1	0	
		TOTAL			18	17	1	1

M. AGUILAR A.

J. RUIZ

E. CHOMBO. S

RAMIREZ

CUADRO PARA ASIGNACIÓN DE PERSONAL - CAP PROVISIONAL 2016

SECTOR: 99 GOBIERNOS REGIONALES
PLIEGO : 464 GOBIERNO REGIONAL DE LA PROVINCIA CONSTITUCIONAL DEL CALLAO
U.E. : 401 HOSPITAL NACIONAL "DANIEL ALCIDES CARRIÓN"

11	DENOMINACIÓN DEL ÓRGANO: OFICINA DE IMAGEN INSTITUCIONAL								
N° DE ORDEN		CARGOS ESTRUCTURAL	CÓDIGO	CLASIFICACION	TOTAL	SITUACIÓN DEL CARGO		CARGO DE CONFIANZA
						O	P	
0360	0360	JEFE/A DE OFICINA	40111002	EC	1	0	1	1
0361	0361	PERIODISTA	40111005	SP-ES	1	1	0	
0362	0365	TECNICO/A ADMINISTRATIVO I	40111006	SP-AP	4	4	0	
0366	0366	ASISTENTE EJECUTIVO I	40111006	SP-AP	1	1	0	
0367	0367	TÉCNICO EN COMUNICACIONES	40111006	SP-AP	1	1	0	
0368	0368	TRABAJADOR/A DE SERVICIOS GENERALES	40111006	SP-AP	1	1	0	
0369	0372	AUXILIAR ADMINISTRATIVO	40111006	SP-AP	4	4	0	
		TOTAL			13	12	1	1

12	DENOMINACIÓN DEL ÓRGANO: DEPARTAMENTO DE ATENCION AMBULATORIA Y HOSPITALIZACIÓN							
N° DE ORDEN		CARGOS ESTRUCTURAL	CÓDIGO	CLASIFICACION	TOTAL	SITUACIÓN DEL CARGO		CARGO DE CONFIANZA
						O	P	
0373	0373	JEFE/A DE DEPARTAMENTO	40112002	SP-DS	1	0	1	*
0374	0374	TECNICO/A ADMINISTRATIVO II	40112006	SP-AP	1	1	0	
0375	0377	TECNICO/A EN SERVICIOS GENERALES I	40112006	SP-AP	3	3	0	
0378	0378	ASISTENTE EJECUTIVO I	40112006	SP-AP	1	1	0	
		SUB TOTAL			6	5	1	

12	DENOMINACIÓN DEL ÓRGANO: DEPARTAMENTO DE ATENCION AMBULATORIA Y HOSPITALIZACIÓN							
12.1	DENOMINACIÓN DE LA UNIDAD ORGÁNICA: SERVICIO DE CONSULTA EXTERNA							
N° DE ORDEN		CARGOS ESTRUCTURAL	CÓDIGO	CLASIFICACION	TOTAL	SITUACIÓN DEL CARGO		CARGO DE CONFIANZA
						O	P	
0379	0379	JEFE DE SERVICIO	40112012	SP-DS	1	0	1	
0380	0380	TÉCNICO EN ENFERMERÍA	40112016	SP-AP	1	1	0	
0381	0381	TÉCNICO ADMINISTRATIVO I	40112016	SP-AP	1	1	0	
0382	0382	ASISTENTE ADMINISTRATIVO I	40112016	SP-AP	1	1	0	
		SUB TOTAL			4	3	1	

12	DENOMINACIÓN DEL ÓRGANO: DEPARTAMENTO DE ATENCION AMBULATORIA Y HOSPITALIZACIÓN							
12.2	DENOMINACIÓN DE LA UNIDAD ORGÁNICA: SERVICIO DE HOSPITALIZACIÓN							
N° DE ORDEN		CARGOS ESTRUCTURAL	CÓDIGO	CLASIFICACION	TOTAL	SITUACIÓN DEL CARGO		CARGO DE CONFIANZA
						O	P	
0383	0383	JEFE DE SERVICIO	40112022	SP-DS	1	0	1	
0384	0385	TÉCNICO EN ENFERMERÍA	40112026	SP-AP	2	2	0	
0386	0386	TÉCNICO ADMINISTRATIVO I	40112026	SP-AP	1	1	0	
0387	0388	TECNICO/A ADMINISTRATIVO II	40112026	SP-AP	2	2	0	
0389	0389	ASISTENTE ADMINISTRATIVO I	40112026	SP-AP	1	1	0	
		SUB TOTAL			7	6	1	

12	DENOMINACIÓN DEL ÓRGANO: DEPARTAMENTO DE ATENCION AMBULATORIA Y HOSPITALIZACIÓN							
12.3	DENOMINACIÓN DE LA UNIDAD ORGÁNICA: SERVICIO DE PREVENTORIO Y SALUD PUBLICA							
N° DE ORDEN		CARGOS ESTRUCTURAL	CÓDIGO	CLASIFICACION	TOTAL	SITUACIÓN DEL CARGO		CARGO DE CONFIANZA
						O	P	
0390	0390	JEFE DE SERVICIO	40112032	SP-DS	1	0	1	
0391	0391	MÉDICO ESPECIALISTA	40112035	SP-ES	1	1	0	
0392	0392	ENFERMERA	40112035	SP-ES	1	0	1	
0393	0393	OBSTETRA	40112035	SP-ES	1	1	0	
0394	0395	TÉCNICO ADMINISTRATIVO I	40112036	SP-AP	2	2	0	
0396	0396	ASISTENTE ADMINISTRATIVO I	40112036	SP-AP	1	0	1	
		SUB TOTAL			7	4	3	
		TOTAL			24	18	6	

13	DENOMINACIÓN DEL ÓRGANO: DEPARTAMENTO DE MEDICINA							
N° DE ORDEN		CARGOS ESTRUCTURAL	CÓDIGO	CLASIFICACION	TOTAL	SITUACIÓN DEL CARGO		CARGO DE CONFIANZA
						O	P	
0397	0397	JEFE/A DE DEPARTAMENTO	40113002	SP-DS	1	0	1	*
0398	0398	TÉCNICO ADMINISTRATIVO I	40113006	SP-AP	1	1	0	
		SUB TOTAL			2	1	1	

DIRECCION GENERAL - REGION CALLAO
M. AGUILAR A.

Oficina Ejecutiva de Planeamiento Estratégico - REGION CALLAO
J. RUIZ R.

OFICINA DE ADMINISTRACION DE RECURSOS HUMANOS - REGION CALLAO
E. CHOMBO, S

OFICINA EJECUTIVA DE ADMINISTRACION HNDAC - REGION CALLAO
RAMIREZ

CUADRO PARA ASIGNACIÓN DE PERSONAL - CAP PROVISIONAL 2016

SECTOR: 99 GOBIERNOS REGIONALES
PLIEGO : 464 GOBIERNO REGIONAL DE LA PROVINCIA CONSTITUCIONAL DEL CALLAO
U.E. : 401 HOSPITAL NACIONAL "DANIEL ALCIDES CARRIÓN"

13	DENOMINACIÓN DEL ÓRGANO: DEPARTAMENTO DE MEDICINA							
13.1	DENOMINACIÓN DE LA UNIDAD ORGÁNICA: SERVICIO DE MEDICINA I							
N° DE ORDEN		CARGOS ESTRUCTURAL	CÓDIGO	CLASIFICACION	TOTAL	SITUACIÓN DEL CARGO		CARGO DE CONFIANZA
						O	P	
0399	0399	JEFE DE SERVICIO	40113012	SP-DS	1	0	1	
0400	0405	MÉDICO ESPECIALISTA	40113015	SP-ES	6	6	0	
0406	0406	MÉDICO	40113015	SP-ES	1	1	0	
		SUB TOTAL			8	7	1	
13	DENOMINACIÓN DEL ÓRGANO: DEPARTAMENTO DE MEDICINA							
13.2	DENOMINACIÓN DE LA UNIDAD ORGÁNICA: SERVICIO DE MEDICINA II							
N° DE ORDEN		CARGOS ESTRUCTURAL	CÓDIGO	CLASIFICACION	TOTAL	SITUACIÓN DEL CARGO		CARGO DE CONFIANZA
						O	P	
0407	0407	JEFE DE SERVICIO	40113022	SP-DS	1	0	1	
0408	0413	MÉDICO ESPECIALISTA	40113025	SP-ES	6	6	0	
0414	0414	MÉDICO	40113025	SP-ES	1	1	0	
		SUB TOTAL			8	7	1	
13	DENOMINACIÓN DEL ÓRGANO: DEPARTAMENTO DE MEDICINA							
13.3	DENOMINACIÓN DE LA UNIDAD ORGÁNICA: SERVICIO DE CARDIOLOGÍA							
N° DE ORDEN		CARGOS ESTRUCTURAL	CÓDIGO	CLASIFICACION	TOTAL	SITUACIÓN DEL CARGO		CARGO DE CONFIANZA
						O	P	
0415	0415	JEFE DE SERVICIO	40113032	SP-DS	1	0	1	
0416	0423	MÉDICO ESPECIALISTA	40113035	SP-ES	8	8	0	
0424	0424	TECNICO/A ADMINISTRATIVO I	40113036	SP-AP	1	1	0	
		SUB TOTAL			10	9	1	
13	DENOMINACIÓN DEL ÓRGANO: DEPARTAMENTO DE MEDICINA							
13.4	DENOMINACIÓN DE LA UNIDAD ORGÁNICA: SERVICIO DE ENDOCRINOLOGÍA							
N° DE ORDEN		CARGOS ESTRUCTURAL	CÓDIGO	CLASIFICACION	TOTAL	SITUACIÓN DEL CARGO		CARGO DE CONFIANZA
						O	P	
0425	0425	JEFE DE SERVICIO	40113042	SP-DS	1	0	1	
0426	0430	MÉDICO ESPECIALISTA	40113045	SP-ES	5	5	0	
		SUB TOTAL			6	5	1	
13	DENOMINACIÓN DEL ÓRGANO: DEPARTAMENTO DE MEDICINA							
13.5	DENOMINACIÓN DE LA UNIDAD ORGÁNICA: SERVICIO DE DERMATOLOGÍA							
N° DE ORDEN		CARGOS ESTRUCTURAL	CÓDIGO	CLASIFICACION	TOTAL	SITUACIÓN DEL CARGO		CARGO DE CONFIANZA
						O	P	
0431	0431	JEFE DE SERVICIO	40113052	SP-DS	1	0	1	
0432	0436	MÉDICO ESPECIALISTA	40113055	SP-ES	5	5	0	
		SUB TOTAL			6	5	1	
13	DENOMINACIÓN DEL ÓRGANO: DEPARTAMENTO DE MEDICINA							
13.6	DENOMINACIÓN DE LA UNIDAD ORGÁNICA: SERVICIO DE GASTROENTEROLOGÍA							
N° DE ORDEN		CARGOS ESTRUCTURAL	CÓDIGO	CLASIFICACION	TOTAL	SITUACIÓN DEL CARGO		CARGO DE CONFIANZA
						O	P	
0437	0437	JEFE DE SERVICIO	40113062	SP-DS	1	0	1	
0438	0442	MÉDICO ESPECIALISTA	40113065	SP-ES	5	5	0	
0443	0443	MÉDICO	40113065	SP-ES	1	1	0	
0444	0444	AUXILIAR ADMINISTRATIVO	40113066	SP-AP	1	1	0	
		SUB TOTAL			8	7	1	
13	DENOMINACIÓN DEL ÓRGANO: DEPARTAMENTO DE MEDICINA							
13.7	DENOMINACIÓN DE LA UNIDAD ORGÁNICA: SERVICIO DE REUMATOLOGÍA							
N° DE ORDEN		CARGOS ESTRUCTURAL	CÓDIGO	CLASIFICACION	TOTAL	SITUACIÓN DEL CARGO		CARGO DE CONFIANZA
						O	P	
0445	0445	JEFE DE SERVICIO	40113072	SP-DS	1	0	1	
0446	0449	MÉDICO ESPECIALISTA	40113075	SP-ES	4	3	1	
		SUB TOTAL			5	3	2	

M. AGUILAR A.

J. RUIZ R.

E. CHOMBO. S

C. RAMIREZ

CUADRO PARA ASIGNACIÓN DE PERSONAL - CAP PROVISIONAL 2016

SECTOR: 99 GOBIERNOS REGIONALES
PLIEGO : 464 GOBIERNO REGIONAL DE LA PROVINCIA CONSTITUCIONAL DEL CALLAO
U.E. : 401 HOSPITAL NACIONAL "DANIEL ALCIDES CARRIÓN"

13	DENOMINACIÓN DEL ÓRGANO: DEPARTAMENTO DE MEDICINA							
13.8	DENOMINACIÓN DE LA UNIDAD ORGÁNICA: SERVICIO DE ENFERMEDADES INFECCIOSAS Y TROPICALES							
N° DE ORDEN		CARGOS ESTRUCTURAL	CÓDIGO	CLASIFICACION	TOTAL	SITUACIÓN DEL CARGO		CARGO DE CONFIANZA
						O	P	
0450	0450	JEFE DE SERVICIO	40113082	SP-DS	1	0	1	
0451	0454	MÉDICO ESPECIALISTA	40113085	SP-ES	4	4	0	
0455	0455	TECNICO/A ADMINISTRATIVO I	40113086	SP-AP	1	1	0	
0456	0456	AUXILIAR ADMINISTRATIVO	40113086	SP-AP	1	1	0	
		SUB TOTAL			7	6	1	
13	DENOMINACIÓN DEL ÓRGANO: DEPARTAMENTO DE MEDICINA							
13.9	DENOMINACIÓN DE LA UNIDAD ORGÁNICA: SERVICIO DE NEUMOLOGÍA							
N° DE ORDEN		CARGOS ESTRUCTURAL	CÓDIGO	CLASIFICACION	TOTAL	SITUACIÓN DEL CARGO		CARGO DE CONFIANZA
						O	P	
0457	0457	JEFE DE SERVICIO	40113092	SP-DS	1	0	1	
0458	0466	MÉDICO ESPECIALISTA	40113095	SP-ES	9	8	1	
0467	0467	TECNICO/A ADMINISTRATIVO I	40113096	SP-AP	1	1	0	
		SUB TOTAL			11	9	2	
13	DENOMINACIÓN DEL ÓRGANO: DEPARTAMENTO DE MEDICINA							
13.10	DENOMINACIÓN DE LA UNIDAD ORGÁNICA: SERVICIO DE NEUROLOGÍA							
N° DE ORDEN		CARGOS ESTRUCTURAL	CÓDIGO	CLASIFICACION	TOTAL	SITUACIÓN DEL CARGO		CARGO DE CONFIANZA
						O	P	
0468	0468	JEFE DE SERVICIO	40113102	SP-DS	1	0	1	
0469	0474	MÉDICO ESPECIALISTA	40113105	SP-ES	6	6	0	
0475	0475	TECNICO ESPECIALIZADO	40113106	SP-AP	1	1	0	
		SUB TOTAL			8	7	1	
13	DENOMINACIÓN DEL ÓRGANO: DEPARTAMENTO DE MEDICINA							
13.11	DENOMINACIÓN DE LA UNIDAD ORGÁNICA: SERVICIO DE PSIQUIATRÍA							
N° DE ORDEN		CARGOS ESTRUCTURAL	CÓDIGO	CLASIFICACION	TOTAL	SITUACIÓN DEL CARGO		CARGO DE CONFIANZA
						O	P	
0476	0476	JEFE DE SERVICIO	40113112	SP-DS	1	0	1	
0477	0478	MÉDICO ESPECIALISTA	40113115	SP-ES	2	2	0	
		SUB TOTAL			3	2	1	
13	DENOMINACIÓN DEL ÓRGANO: DEPARTAMENTO DE MEDICINA							
13.12	DENOMINACIÓN DE LA UNIDAD ORGÁNICA: SERVICIO DE NEFROLOGÍA							
N° DE ORDEN		CARGOS ESTRUCTURAL	CÓDIGO	CLASIFICACION	TOTAL	SITUACIÓN DEL CARGO		CARGO DE CONFIANZA
						O	P	
0479	0479	JEFE DE SERVICIO	40113122	SP-DS	1	0	1	
0480	0481	MÉDICO ESPECIALISTA	40113125	SP-ES	2	1	1	
		SUB TOTAL			3	1	2	
13	DENOMINACIÓN DEL ÓRGANO: DEPARTAMENTO DE MEDICINA							
13.13	DENOMINACIÓN DE LA UNIDAD ORGÁNICA: SERVICIO DE GERIATRÍA							
N° DE ORDEN		CARGOS ESTRUCTURAL	CÓDIGO	CLASIFICACION	TOTAL	SITUACIÓN DEL CARGO		CARGO DE CONFIANZA
						O	P	
0482	0482	JEFE DE SERVICIO	40113132	SP-DS	1	0	1	
0483	0483	MÉDICO ESPECIALISTA	40113135	SP-ES	1	1	0	
		SUB TOTAL			2	1	1	
		TOTAL			87	70	17	
14	DENOMINACIÓN DEL ÓRGANO: DEPARTAMENTO DE CIRUGÍA							
N° DE ORDEN		CARGOS ESTRUCTURAL	CÓDIGO	CLASIFICACION	TOTAL	SITUACIÓN DEL CARGO		CARGO DE CONFIANZA
						O	P	
0484	0484	JEFE/A DE DEPARTAMENTO	40114002	SP-DS	1	0	1	*
0485	0485	ASISTENTE EJECUTIVO I	40114006	SP-AP	1	1	0	
		SUB TOTAL			2	1	1	

M. AGUILAR A

J. RUIZ R.

E. CHOMBO. S

C. RAMIREZ

CUADRO PARA ASIGNACIÓN DE PERSONAL - CAP PROVISIONAL 2016

SECTOR: 99 GOBIERNOS REGIONALES
PLIEGO : 464 GOBIERNO REGIONAL DE LA PROVINCIA CONSTITUCIONAL DEL CALLAO
U.E. : 401 HOSPITAL NACIONAL "DANIEL ALCIDES CARRIÓN"

14	DENOMINACIÓN DEL ÓRGANO: DEPARTAMENTO DE CIRUGÍA							
14.1	DENOMINACIÓN DE LA UNIDAD ORGÁNICA: SERVICIO DE CIRUGÍA GENERAL I							
N° DE ORDEN		CARGOS ESTRUCTURAL	CÓDIGO	CLASIFICACION	TOTAL	SITUACIÓN DEL CARGO		CARGO DE CONFIANZA
						O	P	
0486	0486	JEFE DE SERVICIO	40114012	SP-DS	1	0	1	
0487	0497	MÉDICO ESPECIALISTA	40114015	SP-ES	11	10	1	
		SUB TOTAL			12	10	2	

14	DENOMINACIÓN DEL ÓRGANO: DEPARTAMENTO DE CIRUGÍA							
14.2	DENOMINACIÓN DE LA UNIDAD ORGÁNICA: SERVICIO DE CIRUGÍA GENERAL II							
N° DE ORDEN		CARGOS ESTRUCTURAL	CÓDIGO	CLASIFICACION	TOTAL	SITUACIÓN DEL CARGO		CARGO DE CONFIANZA
						O	P	
0498	0498	JEFE DE SERVICIO	40114022	SP-DS	1	0	1	
0499	0509	MÉDICO ESPECIALISTA	40114025	SP-ES	11	11	0	
		SUB TOTAL			12	11	1	

14	DENOMINACIÓN DEL ÓRGANO: DEPARTAMENTO DE CIRUGÍA							
14.3	DENOMINACIÓN DE LA UNIDAD ORGÁNICA: SERVICIO DE CIRUGÍA PEDIÁTRICA							
N° DE ORDEN		CARGOS ESTRUCTURAL	CÓDIGO	CLASIFICACION	TOTAL	SITUACIÓN DEL CARGO		CARGO DE CONFIANZA
						O	P	
0510	0510	JEFE DE SERVICIO	40114032	SP-DS	1	0	1	
0511	0517	MÉDICO ESPECIALISTA	40114035	SP-ES	7	7	0	
0518	0518	TECNICO/A ADMINISTRATIVO I	40114036	SP-AP	1	1	0	
		SUB TOTAL			9	8	1	

14	DENOMINACIÓN DEL ÓRGANO: DEPARTAMENTO DE CIRUGÍA							
14.4	DENOMINACIÓN DE LA UNIDAD ORGÁNICA: SERVICIO DE CIRUGÍA PLÁSTICA Y QUEMADOS							
N° DE ORDEN		CARGOS ESTRUCTURAL	CÓDIGO	CLASIFICACION	TOTAL	SITUACIÓN DEL CARGO		CARGO DE CONFIANZA
						O	P	
0519	0519	JEFE DE SERVICIO	40114042	SP-DS	1	0	1	
0520	0523	MÉDICO ESPECIALISTA	40114045	SP-ES	4	4	0	
		SUB TOTAL			5	4	1	

14	DENOMINACIÓN DEL ÓRGANO: DEPARTAMENTO DE CIRUGÍA							
14.5	DENOMINACIÓN DE LA UNIDAD ORGÁNICA: SERVICIO DE NEUROCIRUGÍA							
N° DE ORDEN		CARGOS ESTRUCTURAL	CÓDIGO	CLASIFICACION	TOTAL	SITUACIÓN DEL CARGO		CARGO DE CONFIANZA
						O	P	
0524	0524	JEFE DE SERVICIO	40114052	SP-DS	1	0	1	
0525	0533	MÉDICO ESPECIALISTA	40114055	SP-ES	9	9	0	
		SUB TOTAL			10	9	1	

14	DENOMINACIÓN DEL ÓRGANO: DEPARTAMENTO DE CIRUGÍA							
14.6	DENOMINACIÓN DE LA UNIDAD ORGÁNICA: SERVICIO DE OFTALMOLOGÍA							
N° DE ORDEN		CARGOS ESTRUCTURAL	CÓDIGO	CLASIFICACION	TOTAL	SITUACIÓN DEL CARGO		CARGO DE CONFIANZA
						O	P	
0534	0534	JEFE DE SERVICIO	40114062	SP-DS	1	0	1	
0535	0543	MÉDICO ESPECIALISTA	40114065	SP-ES	9	9	0	
0544	0544	ASISTENTE EJECUTIVO I	40114066	SP-AP	1	1	0	
0545	0545	AUXILIAR ADMINISTRATIVO	40114066	SP-AP	1	1	0	
		SUB TOTAL			12	11	1	

14	DENOMINACIÓN DEL ÓRGANO: DEPARTAMENTO DE CIRUGÍA							
14.7	DENOMINACIÓN DE LA UNIDAD ORGÁNICA: SERVICIO DE OTORRINOLARINGOLOGÍA y CABEZA Y CUELLO							
N° DE ORDEN		CARGOS ESTRUCTURAL	CÓDIGO	CLASIFICACION	TOTAL	SITUACIÓN DEL CARGO		CARGO DE CONFIANZA
						O	P	
0546	0546	JEFE DE SERVICIO	40114072	SP-DS	1	0	1	
0547	0552	MÉDICO ESPECIALISTA	40114075	SP-ES	6	6	0	
		SUB TOTAL			7	6	1	

14	DENOMINACIÓN DEL ÓRGANO: DEPARTAMENTO DE CIRUGÍA							
14.8	DENOMINACIÓN DE LA UNIDAD ORGÁNICA: SERVICIO DE UROLOGIA							
N° DE ORDEN		CARGOS ESTRUCTURAL	CÓDIGO	CLASIFICACION	TOTAL	SITUACIÓN DEL CARGO		CARGO DE CONFIANZA
						O	P	
0553	0553	JEFE DE SERVICIO	40114082	SP-DS	1	0	1	
0554	0558	MÉDICO ESPECIALISTA	40114085	SP-ES	5	5	0	
		SUB TOTAL			6	5	1	

M. AGUILAR A.

E. CHOMBO. S

C. RAMIREZ

CUADRO PARA ASIGNACIÓN DE PERSONAL - CAP PROVISIONAL 2016

SECTOR: 99 GOBIERNOS REGIONALES
PLIEGO : 464 GOBIERNO REGIONAL DE LA PROVINCIA CONSTITUCIONAL DEL CALLAO
U.E. : 401 HOSPITAL NACIONAL "DANIEL ALCIDES CARRIÓN"

14	DENOMINACIÓN DEL ÓRGANO: DEPARTAMENTO DE CIRUGÍA							
14.9	DENOMINACIÓN DE LA UNIDAD ORGÁNICA: SERVICIO DE ORTOPEDIA Y TRAUMATOLOGÍA							
N° DE ORDEN		CARGOS ESTRUCTURAL	CÓDIGO	CLASIFICACION	TOTAL	SITUACIÓN DEL CARGO		CARGO DE CONFIANZA
						O	P	
0559	0559	JEFE DE SERVICIO	40114092	SP-DS	1	0	1	
0560	0573	MÉDICO ESPECIALISTA	40114095	SP-ES	14	14	0	
		SUB TOTAL			15	14	1	
14	DENOMINACIÓN DEL ÓRGANO: DEPARTAMENTO DE CIRUGÍA							
14.10	DENOMINACIÓN DE LA UNIDAD ORGÁNICA: SERVICIO DE CIRUGÍA DE TORAX Y CARDIOVASCULAR							
N° DE ORDEN		CARGOS ESTRUCTURAL	CÓDIGO	CLASIFICACION	TOTAL	SITUACIÓN DEL CARGO		CARGO DE CONFIANZA
						O	P	
0574	0574	JEFE DE SERVICIO	40114102	SP-DS	1	0	1	
0575	0575	MÉDICO ESPECIALISTA	40114105	SP-ES	1	1	0	
		SUB TOTAL			2	1	1	
		TOTAL			92	80	12	
15	DENOMINACIÓN DEL ÓRGANO: DEPARTAMENTO DE ONCOLOGIA							
N° DE ORDEN		CARGOS ESTRUCTURAL	CÓDIGO	CLASIFICACION	TOTAL	SITUACIÓN DEL CARGO		CARGO DE CONFIANZA
						O	P	
0576	0576	JEFE/A DE DEPARTAMENTO	40115002	SP-DS	1	0	1	*
0577	0577	ASISTENTE EJECUTIVO I	40115005	SP-AP	1	1	0	
		SUB TOTAL			2	1	1	
15	DENOMINACIÓN DEL ÓRGANO: DEPARTAMENTO DE ONCOLOGIA							
15.1	DENOMINACIÓN DE LA UNIDAD ORGÁNICA: SERVICIO DE HEMATOLOGÍA							
N° DE ORDEN		CARGOS ESTRUCTURAL	CÓDIGO	CLASIFICACION	TOTAL	SITUACIÓN DEL CARGO		CARGO DE CONFIANZA
						O	P	
0578	0578	JEFE DE SERVICIO	40115012	SP-DS	1	0	1	
0579	0581	MÉDICO ESPECIALISTA	40115015	SP-ES	3	2	1	
		SUB TOTAL			4	2	2	
15	DENOMINACIÓN DEL ÓRGANO: DEPARTAMENTO DE ONCOLOGIA							
15.2	DENOMINACIÓN DE LA UNIDAD ORGÁNICA: SERVICIO DE ONCOLOGÍA CLÍNICA							
N° DE ORDEN		CARGOS ESTRUCTURAL	CÓDIGO	CLASIFICACION	TOTAL	SITUACIÓN DEL CARGO		CARGO DE CONFIANZA
						O	P	
0582	0582	JEFE DE SERVICIO	40115022	SP-DS	1	0	1	
0583	0584	MÉDICO ESPECIALISTA	40115025	SP-ES	2	2	0	
		SUB TOTAL			3	2	1	
15	DENOMINACIÓN DEL ÓRGANO: DEPARTAMENTO DE ONCOLOGIA							
15.3	DENOMINACIÓN DE LA UNIDAD ORGÁNICA: SERVICIO DE ONCOLOGÍA QUIRÚRGICA							
N° DE ORDEN		CARGOS ESTRUCTURAL	CÓDIGO	CLASIFICACION	TOTAL	SITUACIÓN DEL CARGO		CARGO DE CONFIANZA
						O	P	
0585	0585	JEFE DE SERVICIO	40115032	SP-DS	1	0	1	
0586	0588	MÉDICO ESPECIALISTA	40115035	SP-ES	3	3	0	
		SUB TOTAL			4	3	1	
		TOTAL			13	8	5	
16	DENOMINACIÓN DEL ÓRGANO: DEPARTAMENTO DE PEDIATRÍA							
N° DE ORDEN		CARGOS ESTRUCTURAL	CÓDIGO	CLASIFICACION	TOTAL	SITUACIÓN DEL CARGO		CARGO DE CONFIANZA
						O	P	
0589	0589	JEFE/A DE DEPARTAMENTO	40116002	SP-DS	1	0	1	*
0590	0590	ASISTENTE EJECUTIVO I	40116006	SP-AP	1	1	0	
		SUB TOTAL			2	1	1	
16	DENOMINACIÓN DEL ÓRGANO: DEPARTAMENTO DE PEDIATRÍA							
16.1	DENOMINACIÓN DE LA UNIDAD ORGÁNICA: SERVICIO DE PEDIATRÍA I							
N° DE ORDEN		CARGOS ESTRUCTURAL	CÓDIGO	CLASIFICACION	TOTAL	SITUACIÓN DEL CARGO		CARGO DE CONFIANZA
						O	P	
0591	0591	JEFE DE SERVICIO	40116012	SP-DS	1	0	1	
0592	0602	MÉDICO ESPECIALISTA	40116015	SP-ES	11	10	1	
		SUB TOTAL			12	10	2	

DIRECCION GENERAL REGION - CALLAO
M. AGUILAR A.
Oficina de Planeamiento Estratégico
Oficina de Administración de Recursos Humanos REGION - CALLAO
E. CHOMBO, S
Unidad Ejecutiva de Administración HNDAC REGION CALLAO
C. RAMIRE

CUADRO PARA ASIGNACIÓN DE PERSONAL - CAP PROVISIONAL 2016

SECTOR: 99 GOBIERNOS REGIONALES
PLIEGO : 464 GOBIERNO REGIONAL DE LA PROVINCIA CONSTITUCIONAL DEL CALLAO
U.E. : 401 HOSPITAL NACIONAL "DANIEL ALCIDES CARRIÓN"

16	DENOMINACIÓN DEL ÓRGANO: DEPARTAMENTO DE PEDIATRÍA							
16.2	DENOMINACIÓN DE LA UNIDAD ORGÁNICA: SERVICIO DE PEDIATRÍA II							
N° DE ORDEN		CARGOS ESTRUCTURAL	CÓDIGO	CLASIFICACION	TOTAL	SITUACIÓN DEL CARGO		CARGO DE CONFIANZA
						O	P	
0603	0603	JEFE DE SERVICIO	40116022	SP-DS	1	0	1	
0604	0613	MÉDICO ESPECIALISTA	40116025	SP-ES	10	10	0	
		SUB TOTAL			11	10	1	
16	DENOMINACIÓN DEL ÓRGANO: DEPARTAMENTO DE PEDIATRÍA							
16.3	DENOMINACIÓN DE LA UNIDAD ORGÁNICA: SERVICIO DE NEONATOLOGÍA							
N° DE ORDEN		CARGOS ESTRUCTURAL	CÓDIGO	CLASIFICACION	TOTAL	SITUACIÓN DEL CARGO		CARGO DE CONFIANZA
						O	P	
0614	0614	JEFE DE SERVICIO	40116032	SP-DS	1	0	1	
0615	0625	MÉDICO ESPECIALISTA	40116035	SP-ES	11	11	0	
0626	0626	TECNICO/A ADMINISTRATIVO I	40116036	SP-AP	1	1	0	
		SUB TOTAL			13	12	1	
16	DENOMINACIÓN DEL ÓRGANO: DEPARTAMENTO DE PEDIATRÍA							
16.4	DENOMINACIÓN DE LA UNIDAD ORGÁNICA: SERVICIO DE CUIDADOS INTENSIVOS PEDIÁTRICOS							
N° DE ORDEN		CARGOS ESTRUCTURAL	CÓDIGO	CLASIFICACION	TOTAL	SITUACIÓN DEL CARGO		CARGO DE CONFIANZA
						O	P	
0627	0627	JEFE DE SERVICIO	40116042	SP-DS	1	0	1	
0628	0633	MÉDICO ESPECIALISTA	40116045	SP-ES	6	6	0	
0634	0634	TECNICO/A ADMINISTRATIVO I	40116046	SP-AP	1	1	0	
		SUB TOTAL			8	7	1	
		TOTAL			46	40	6	
17	DENOMINACIÓN DEL ÓRGANO: DEPARTAMENTO DE GINECOLOGÍA Y OBSTETRICIA							
N° DE ORDEN		CARGOS ESTRUCTURAL	CÓDIGO	CLASIFICACION	TOTAL	SITUACIÓN DEL CARGO		CARGO DE CONFIANZA
						O	P	
0635	0635	JEFE/A DE DEPARTAMENTO	40117002	SP-DS	1	0	1	*
0636	0636	TÉCNICO ADMINISTRATIVO I	40117005	SP-AP	1	1	0	
0637	0637	ASISTENTE EJECUTIVO I	40117006	SP-AP	1	1	0	
		SUB TOTAL			3	2	1	
17	DENOMINACIÓN DEL ÓRGANO: DEPARTAMENTO DE GINECOLOGÍA Y OBSTETRICIA							
17.1	DENOMINACIÓN DE LA UNIDAD ORGÁNICA: SERVICIO DE GINECOLOGÍA							
N° DE ORDEN		CARGOS ESTRUCTURAL	CÓDIGO	CLASIFICACION	TOTAL	SITUACIÓN DEL CARGO		CARGO DE CONFIANZA
						O	P	
0638	0638	JEFE DE SERVICIO	40117012	SP-DS	1	0	1	
0639	0648	MÉDICO ESPECIALISTA	40117015	SP-ES	10	9	1	
		SUB TOTAL			11	9	2	
17	DENOMINACIÓN DEL ÓRGANO: DEPARTAMENTO DE GINECOLOGÍA Y OBSTETRICIA							
17.2	DENOMINACIÓN DE LA UNIDAD ORGÁNICA: SERVICIO MÉDICO QUIRÚRGICO DE OBSTETRICIA							
N° DE ORDEN		CARGOS ESTRUCTURAL	CÓDIGO	CLASIFICACION	TOTAL	SITUACIÓN DEL CARGO		CARGO DE CONFIANZA
						O	P	
0649	0649	JEFE DE SERVICIO	40117022	SP-DS	1	0	1	
0650	0659	MÉDICO ESPECIALISTA	40117025	SP-ES	10	10	0	
		SUB TOTAL			11	10	1	
17	DENOMINACIÓN DEL ÓRGANO: DEPARTAMENTO DE GINECOLOGÍA Y OBSTETRICIA							
17.3	DENOMINACIÓN DE LA UNIDAD ORGÁNICA: SERVICIO DE ALTO RIESGO OBSTÉTRICO							
N° DE ORDEN		CARGOS ESTRUCTURAL	CÓDIGO	CLASIFICACION	TOTAL	SITUACIÓN DEL CARGO		CARGO DE CONFIANZA
						O	P	
0660	0660	JEFE DE SERVICIO	40117032	SP-DS	1	0	1	
0661	0670	MÉDICO ESPECIALISTA	40117035	SP-ES	10	9	1	
		SUB TOTAL			11	9	2	

M. AGUILAR A.

E. CHOMBO S

C. RAMIREZ

CUADRO PARA ASIGNACIÓN DE PERSONAL - CAP PROVISIONAL 2016

SECTOR: 99 GOBIERNOS REGIONALES
PLIEGO : 464 GOBIERNO REGIONAL DE LA PROVINCIA CONSTITUCIONAL DEL CALLAO
U.E. : 401 HOSPITAL NACIONAL "DANIEL ALCIDES CARRIÓN"

17 DENOMINACIÓN DEL ÓRGANO: DEPARTAMENTO DE GINECOLOGÍA Y OBSTETRICIA

17.4 DENOMINACIÓN DE LA UNIDAD ORGÁNICA: SERVICIO DE OBSTETRICES

N° DE ORDEN		CARGOS ESTRUCTURAL	CÓDIGO	CLASIFICACION	TOTAL	SITUACIÓN DEL CARGO		CARGO DE CONFIANZA
						O	P	
0671	0671	JEFE DE SERVICIO	40117042	SP-DS	1	0	1	
0672	0699	OBSTETRA	40117045	SP-ES	28	28	0	
0700	0700	AUXILIAR ADMINISTRATIVO	40117046	SP-AP	1	1	0	
		SUB TOTAL			30	29	1	
		TOTAL			66	59	7	

18 DENOMINACIÓN DEL ÓRGANO: DEPARTAMENTO DE EMERGENCIAS Y CUIDADOS CRITICOS

N° DE ORDEN		CARGOS ESTRUCTURAL	CÓDIGO	CLASIFICACION	TOTAL	SITUACIÓN DEL CARGO		CARGO DE CONFIANZA
						O	P	
0701	0701	JEFE/A DE DEPARTAMENTO	40118002	SP-DS	1	0	1	*
0702	0702	TECNICO/A ADMINISTRATIVO I	40118006	SP-AP	1	1	0	
0703	0703	ASISTENTE EJECUTIVO I	40118006	SP-AP	1	0	1	
		SUB TOTAL			3	1	2	

18 DENOMINACIÓN DEL ÓRGANO: DEPARTAMENTO DE EMERGENCIAS Y CUIDADOS CRITICOS

18.1 DENOMINACIÓN DE LA UNIDAD ORGÁNICA: SERVICIO DE EMERGENCIA

N° DE ORDEN		CARGOS ESTRUCTURAL	CÓDIGO	CLASIFICACION	TOTAL	SITUACIÓN DEL CARGO		CARGO DE CONFIANZA
						O	P	
0704	0704	JEFE DE SERVICIO	40118012	SP-DS	1	0	1	
0705	0713	MÉDICO ESPECIALISTA	40118015	SP-ES	9	9	0	
0714	0718	TECNICO/A ADMINISTRATIVO I	40118016	SP-AP	5	5	0	
0719	0722	AUXILIAR ADMINISTRATIVO	40118016	SP-AP	4	4	0	
		SUB TOTAL			19	18	1	

18 DENOMINACIÓN DEL ÓRGANO: DEPARTAMENTO DE EMERGENCIAS Y CUIDADOS CRITICOS

18.2 DENOMINACIÓN DE LA UNIDAD ORGÁNICA: SERVICIO DE CUIDADOS INTENSIVOS ADULTOS

N° DE ORDEN		CARGOS ESTRUCTURAL	CÓDIGO	CLASIFICACION	TOTAL	SITUACIÓN DEL CARGO		CARGO DE CONFIANZA
						O	P	
0723	0723	JEFE DE SERVICIO	40118022	SP-DS	1	0	1	
0724	0729	MÉDICO ESPECIALISTA	40118025	SP-ES	6	6	0	
0730	0731	TECNICO/A ADMINISTRATIVO I	40118026	SP-AP	2	2	0	
		SUB TOTAL			9	8	1	

18 DENOMINACIÓN DEL ÓRGANO: DEPARTAMENTO DE EMERGENCIAS Y CUIDADOS CRITICOS

18.3 DENOMINACIÓN DE LA UNIDAD ORGÁNICA: SERVICIO DE CUIDADOS INTERMEDIOS ADULTOS

N° DE ORDEN		CARGOS ESTRUCTURAL	CÓDIGO	CLASIFICACION	TOTAL	SITUACIÓN DEL CARGO		CARGO DE CONFIANZA
						O	P	
0732	0732	JEFE DE SERVICIO	40118032	SP-DS	1	0	1	
0733	0737	MÉDICO ESPECIALISTA	40118035	SP-ES	5	5	0	
0738	0738	TECNICO/A ADMINISTRATIVO I	40118036	SP-AP	1	1	0	
		SUB TOTAL			7	6	1	

18 DENOMINACIÓN DEL ÓRGANO: DEPARTAMENTO DE EMERGENCIAS Y CUIDADOS CRITICOS

18.4 DENOMINACIÓN DE LA UNIDAD ORGÁNICA: SERVICIO DE GESTIÓN DE RIESGO DE DESASTRES

N° DE ORDEN		CARGOS ESTRUCTURAL	CÓDIGO	CLASIFICACION	TOTAL	SITUACIÓN DEL CARGO		CARGO DE CONFIANZA
						O	P	
0739	0739	JEFE DE SERVICIO	40118042	SP-DS	1	0	1	
0740	0740	MÉDICO ESPECIALISTA	40118045	SP-ES	1	1	0	
0741	0741	ENFERMERA/O	40118045	SP-ES	1	0	1	
0742	0746	TRABAJADOR/A DE SERVICIOS GENERALES	40118046	SP-AP	5	5	0	
		SUB TOTAL			8	6	2	
		TOTAL			46	39	7	

M. AGUILAR A.

J. RUIZ R.

E. CHOMBO. S

C. RAMIREZ

CUADRO PARA ASIGNACIÓN DE PERSONAL - CAP PROVISIONAL 2016

SECTOR: 99 GOBIERNOS REGIONALES
PLIEGO : 464 GOBIERNO REGIONAL DE LA PROVINCIA CONSTITUCIONAL DEL CALLAO
U.E. : 401 HOSPITAL NACIONAL "DANIEL ALCIDES CARRIÓN"

19	DENOMINACIÓN DEL ÓRGANO: DEPARTAMENTO DE ANESTESIOLOGÍA Y CENTRO QUIRÚRGICO							
N° DE ORDEN		CARGOS ESTRUCTURAL	CÓDIGO	CLASIFICACION	TOTAL	SITUACIÓN DEL CARGO		CARGO DE CONFIANZA
0747	0747	JEFE/A DE DEPARTAMENTO	40119002	SP-DS	1	0	1	*
0748	0767	MÉDICO ESPECIALISTA	40119005	SP-ES	20	20	0	
0768	0768	TÉCNICO ADMINISTRATIVO I	40119006	SP-AP	1	1	0	
0769	0769	ASISTENTE EJECUTIVO I	40119006	SP-AP	1	1	0	
		SUB TOTAL			23	22	1	
20	DENOMINACIÓN DEL ÓRGANO: DEPARTAMENTO DE MEDICINA DE REHABILITACIÓN							
N° DE ORDEN		CARGOS ESTRUCTURAL	CÓDIGO	CLASIFICACION	TOTAL	SITUACIÓN DEL CARGO		CARGO DE CONFIANZA
0770	0770	JEFE/A DE DEPARTAMENTO	40120002	SP-DS	1	0	1	*
0771	0772	TÉCNICO ADMINISTRATIVO I	40120006	SP-AP	2	2	0	
		SUB TOTAL			3	2	1	
20	DENOMINACIÓN DEL ÓRGANO: DEPARTAMENTO DE MEDICINA DE REHABILITACIÓN							
20.1	DENOMINACIÓN DE LA UNIDAD ORGÁNICA:SERVICIO DE MEDICINA DE REHABILITACIÓN DE NIÑOS							
N° DE ORDEN		CARGOS ESTRUCTURAL	CÓDIGO	CLASIFICACION	TOTAL	SITUACIÓN DEL CARGO		CARGO DE CONFIANZA
						O	P	
0773	0773	JEFE DE SERVICIO	40120012	SP-DS	1	0	1	
0774	0775	MÉDICO ESPECIALISTA	40120015	SP-ES	2	1	1	
0776	0780	TECNOLOGO MEDICO	40120015	SP-ES	5	3	2	
0781	0781	TECNICO EN REHABILITACION	40120016	SP-AP	1	1	0	
		SUB TOTAL			9	5	4	
20	DENOMINACIÓN DEL ÓRGANO: DEPARTAMENTO DE MEDICINA DE REHABILITACIÓN							
20.2	DENOMINACIÓN DE LA UNIDAD ORGÁNICA:SERVICIO DE MEDICINA DE REHABILITACIÓN DE ADULTOS							
N° DE ORDEN		CARGOS ESTRUCTURAL	CÓDIGO	CLASIFICACION	TOTAL	SITUACIÓN DEL CARGO		CARGO DE CONFIANZA
						O	P	
0782	0782	JEFE DE SERVICIO	40120022	SP-DS	1	0	1	
0783	0785	MÉDICO ESPECIALISTA	40120025	SP-ES	3	3	0	
0786	0793	TECNOLOGO MEDICO	40120025	SP-ES	8	6	2	
		SUB TOTAL			12	9	3	
		TOTAL			24	16	8	
21	DENOMINACIÓN DEL ÓRGANO: DEPARTAMENTO DE PATOLOGÍA CLÍNICA Y ANATOMÍA PATOLÓGICA							
N° DE ORDEN		CARGOS ESTRUCTURAL	CÓDIGO	CLASIFICACION	TOTAL	SITUACIÓN DEL CARGO		CARGO DE CONFIANZA
						O	P	
0794	0794	JEFE/A DE DEPARTAMENTO	40121002	SP-DS	1	0	1	*
0795	0795	AUXILIAR ADMINISTRATIVO	40121006	SP-AP	1	1	0	
		SUB TOTAL			2	1	1	
21	DENOMINACIÓN DEL ÓRGANO: DEPARTAMENTO DE PATOLOGÍA CLÍNICA Y ANATOMÍA PATOLÓGICA							
21.1	DENOMINACIÓN DE LA UNIDAD ORGÁNICA: SERVICIO DE PATOLOGÍA CLÍNICA							
N° DE ORDEN		CARGOS ESTRUCTURAL	CÓDIGO	CLASIFICACION	TOTAL	SITUACIÓN DEL CARGO		CARGO DE CONFIANZA
						O	P	
0796	0796	JEFE DE SERVICIO	40121012	SP-DS	1	0	1	
0797	0803	MÉDICO ESPECIALISTA	40121015	SP-ES	7	7	0	
0804	0805	BIÓLOGO	40121015	SP-ES	2	2	0	
0806	0824	TECNOLOGO MEDICO	40121015	SP-ES	19	18	1	
0825	0827	ASISTENTE PROFESIONAL I	40121015	SP-ES	3	3	0	
0828	0834	TECNICO ESPECIALIZADO	40121016	SP-AP	7	6	1	
0835	0835	TECNICO/A EN LABORATORIO II	40121016	SP-AP	1	0	1	
0836	0852	TECNICOIA EN LABORATORIO I	40121016	SP-AP	17	16	1	
0853	0857	TECNICO/A ADMINISTRATIVO I	40121016	SP-AP	5	5	0	
0858	0858	DIGITADOR/A	40121016	SP-AP	1	1	0	
		SUB TOTAL			63	58	5	

M. AGUILAR A.

J. RUIZ R.

E. CHOMBO. S

C. RAMIREZ

CUADRO PARA ASIGNACIÓN DE PERSONAL - CAP PROVISIONAL 2016

SECTOR: 99 GOBIERNOS REGIONALES
PLIEGO : 464 GOBIERNO REGIONAL DE LA PROVINCIA CONSTITUCIONAL DEL CALLAO
U.E. : 401 HOSPITAL NACIONAL "DANIEL ALCIDES CARRIÓN"

21 DENOMINACIÓN DEL ÓRGANO: DEPARTAMENTO DE PATOLOGÍA CLÍNICA Y ANATOMÍA PATOLÓGICA

21.2 DENOMINACIÓN DE LA UNIDAD ORGÁNICA: SERVICIO DE HEMOTERAPIA Y BANCO DE SANGRE

N° DE ORDEN		CARGOS ESTRUCTURAL	CÓDIGO	CLASIFICACION	TOTAL	SITUACIÓN DEL CARGO		CARGO DE CONFIANZA
						O	P	
0859	0859	JEFE DE SERVICIO	40121022	SP-DS	1	0	1	
0860	0861	MÉDICO ESPECIALISTA	40121025	SP-ES	2	2	0	
0862	0865	TECNOLOGO MEDICO	40121025	SP-ES	4	3	1	
0866	0866	BIOLOGO	40121025	SP-ES	1	1	0	
0867	0868	TECNICO/A ESPECIALIZADO	40121026	SP-AP	2	2	0	
0869	0876	TECNICOIA EN LABORATORIO I	40121026	SP-AP	8	8	0	
0877	0881	TECNICO/A ADMINISTRATIVO I	40121026	SP-AP	5	5	0	
0882	0882	AUXILIAR ADMINISTRATIVO	40121026	SP-AP	1	1	0	
		SUB TOTAL			24	22	2	

21 DENOMINACIÓN DEL ÓRGANO: DEPARTAMENTO DE PATOLOGÍA CLÍNICA Y ANATOMÍA PATOLÓGICA

21.3 DENOMINACIÓN DE LA UNIDAD ORGÁNICA: SERVICIO DE ANATOMÍA PATOLÓGICA

N° DE ORDEN		CARGOS ESTRUCTURAL	CÓDIGO	CLASIFICACION	TOTAL	SITUACIÓN DEL CARGO		CARGO DE CONFIANZA
						O	P	
0883	0883	JEFE DE SERVICIO	40121032	SP-DS	1	0	1	
0884	0886	MÉDICO ESPECIALISTA	40121035	SP-ES	3	3	0	
0887	0888	TECNOLOGO MEDICO	40121035	SP-ES	2	2	0	
0889	0889	TECNICO/A ESPECIALIZADO	40121036	SP-AP	1	1	0	
0890	0890	TECNICOIA EN LABORATORIO I	40121036	SP-AP	1	1	0	
0891	0892	TECNICO/A ADMINISTRATIVO II	40121036	SP-AP	2	2	0	
0893	0898	TECNICO/A ADMINISTRATIVO I	40121036	SP-AP	6	6	0	
0899	0899	ASISTENTE EJECUTIVO I	40121036	SP-AP	1	1	0	
		SUB TOTAL			17	16	1	
		TOTAL			106	97	9	

22 DENOMINACIÓN DEL ÓRGANO: DEPARTAMENTO DE DIAGNOSTICO POR IMÁGENES

N° DE ORDEN		CARGOS ESTRUCTURAL	CÓDIGO	CLASIFICACION	TOTAL	SITUACIÓN DEL CARGO		CARGO DE CONFIANZA
						O	P	
0900	0900	JEFE/A DE DEPARTAMENTO	40122002	SP-DS	1	0	1	*
0901	0912	MÉDICO ESPECIALISTA	40122005	SP-ES	12	12	0	
0913	0929	TECNOLOGO MEDICO	40122005	SP-ES	17	17	0	
0930	0930	TECNICO/A ESPECIALIZADO	40122006	SP-AP	1	1	0	
0931	0931	TECNICO/A EN MANTENIMIENTO	40122006	SP-AP	1	1	0	
0932	0940	TECNICO/A ADMINISTRATIVO I	40122006	SP-AP	9	9	0	
0941	0947	TRABAJADOR/A DE SERVICIOS GENERALES	40122006	SP-AP	7	7	0	
0948	0948	ASISTENTE EJECUTIVO II	40122006	SP-AP	1	1	0	
		TOTAL			49	48	1	

23 DENOMINACIÓN DEL ÓRGANO: DEPARTAMENTO DE FARMACIA

N° DE ORDEN		CARGOS ESTRUCTURAL	CÓDIGO	CLASIFICACION	TOTAL	SITUACION DEL CARGO		CARGO DE CONFIANZA
						O	P	
0949	0949	JEFE/A DE DEPARTAMENTO	40123002	SP-DS	1	0	1	*
0950	0952	DIGITADOR/A	40123006	SP-AP	3	3	0	
0953	0953	ASISTENTE EJECUTIVO I	40123006	SP-AP	1	0	1	
		SUB TOTAL			5	3	2	

23 DENOMINACIÓN DEL ÓRGANO: DEPARTAMENTO DE FARMACIA

23.1 DENOMINACIÓN DE LA UNIDAD ORGÁNICA:SERVICIO DE FARMACOTÉCNIA Y ALMACEN

N° DE ORDEN		CARGOS ESTRUCTURAL	CÓDIGO	CLASIFICACION	TOTAL	SITUACIÓN DEL CARGO		CARGO DE CONFIANZA
						O	P	
0954	0954	JEFE DE SERVICIO	40123012	SP-DS	1	0	1	
0955	0959	QUIMICO FARMACEUTICO	40123015	SP-ES	5	5	0	
0960	0964	TÉCNICO EN FARMACIA I	40123016	SP-AP	5	5	0	
0965	0965	TECNICO/A ADMINISTRATIVO II	40123016	SP-AP	1	1	0	
0966	0968	DIGITADOR/A	40123016	SP-AP	3	3	0	
0969	0972	AUXILIAR ASISTENCIAL	40123016	SP-AP	4	3	1	
		SUB TOTAL			19	17	2	

M. AGUILAR A.

J. RUIZ R.

E. CHOMBO. S

O. RAMIREZ

CUADRO PARA ASIGNACIÓN DE PERSONAL - CAP PROVISIONAL 2016

SECTOR: 99 GOBIERNOS REGIONALES
PLIEGO : 464 GOBIERNO REGIONAL DE LA PROVINCIA CONSTITUCIONAL DEL CALLAO
U.E. : 401 HOSPITAL NACIONAL "DANIEL ALCIDES CARRIÓN"

23	DENOMINACIÓN DEL ÓRGANO: DEPARTAMENTO DE FARMACIA
23.2	DENOMINACIÓN DE LA UNIDAD ORGÁNICA:SERVICIO DE DISPENSACIÓN

N° DE ORDEN		CARGOS ESTRUCTURAL	CÓDIGO	CLASIFICACION	TOTAL	SITUACIÓN DEL CARGO		CARGO DE CONFIANZA
						O	P	
0973	0973	JEFE DE SERVICIO	40123022	SP-DS	1	0	1	
0974	0977	QUIMICO FARMACEUTICO	40123025	SP-ES	4	3	1	
0978	0978	TECNICO/A ADMINISTRATIVO II	40123026	SP-AP	1	1	0	
0979	0987	TÉCNICO EN FARMACIA I	40123026	SP-AP	9	9	0	
0988	0991	AUXILIAR ASISTENCIAL	40123026	SP-AP	4	4	0	
		SUB TOTAL			19	17	2	

23	DENOMINACIÓN DEL ÓRGANO: DEPARTAMENTO DE FARMACIA
23.3	DENOMINACIÓN DE LA UNIDAD ORGÁNICA: SERVICIO DE DOSIS UNITARIA

N° DE ORDEN		CARGOS ESTRUCTURAL	CÓDIGO	CLASIFICACION	TOTAL	SITUACIÓN DEL CARGO		CARGO DE CONFIANZA
						O	P	
0992	0992	JEFE DE SERVICIO	40123032	SP-DS	1	0	1	
0993	0995	QUIMICO FARMACEUTICO	40123035	SP-ES	3	3	0	
0996	0999	TÉCNICO EN FARMACIA I	40123036	SP-AP	4	3	1	
1000	1006	AUXILIAR ASISTENCIAL	40123036	SP-AP	7	7	0	
		SUB TOTAL			15	13	2	
		TOTAL			58	50	8	

24	DENOMINACIÓN DEL ÓRGANO: DEPARTAMENTO DE ENFERMERÍA

N° DE ORDEN		CARGOS ESTRUCTURAL	CÓDIGO	CLASIFICACION	TOTAL	SITUACIÓN DEL CARGO		CARGO DE CONFIANZA
						O	P	
1007	1007	JEFE/A DE DEPARTAMENTO	40124002	SP-DS	1	0	1	
1008	1020	SUPERVISOR/A DE ENFERMERIA	40124005	SP-DS	13	13	0	
1021	1021	ASISTENTE EJECUTIVO I	40124006	SP-AP	1	1	0	
		SUB TOTAL			15	14	1	

24	DENOMINACIÓN DEL ÓRGANO: DEPARTAMENTO DE ENFERMERÍA
24.1	DENOMINACIÓN DE LA UNIDAD ORGÁNICA:SERVICIO DE ENFERMERÍA EN CONSULTA EXTERNA

N° DE ORDEN		CARGOS ESTRUCTURAL	CÓDIGO	CLASIFICACION	TOTAL	SITUACIÓN DEL CARGO		CARGO DE CONFIANZA
						O	P	
1022	1022	JEFE DE SERVICIO	40124012	SP-DS	1	0	1	
1023	1037	ENFERMERA/O	40124015	SP-ES	15	15	0	
1038	1111	TECNICO/A EN ENFERMERIA I	40124016	SP-AP	74	74	0	
1112	1112	TECNICO/A ADMINISTRATIVO I	40124016	SP-AP	1	1	0	
1113	1117	AUXILIAR ASISTENCIAL	40124016	SP-AP	5	5	0	
1118	1119	AUXILIAR ADMINISTRATIVO	40124016	SP-AP	2	2	0	
		SUB TOTAL			98	97	1	

24	DENOMINACIÓN DEL ÓRGANO: DEPARTAMENTO DE ENFERMERÍA
24.2	DENOMINACIÓN DE LA UNIDAD ORGÁNICA:SERVICIO DE ENFERMERÍA EN HOSPITALIZACIÓN DE MEDICINA Y ESPECIALIDADES CLÍNICAS

N° DE ORDEN		CARGOS ESTRUCTURAL	CÓDIGO	CLASIFICACION	TOTAL	SITUACIÓN DEL CARGO		CARGO DE CONFIANZA
						O	P	
1120	1120	JEFE DE SERVICIO	40124022	SP-DS	1	0	1	
1121	1162	ENFERMERA/O	40124025	SP-ES	42	39	3	
1163	1212	TECNICO/A EN ENFERMERIA I	40124026	SP-AP	50	50	0	
1213	1214	AUXILIAR ASISTENCIAL	40124026	SP-AP	2	2	0	
		SUB TOTAL			95	91	4	

24	DENOMINACIÓN DEL ÓRGANO: DEPARTAMENTO DE ENFERMERÍA
24.3	DENOMINACIÓN DE LA UNIDAD ORGÁNICA: SERVICIO DE ENFERMERÍA EN HOSPITALIZACIÓN DE CIRUGÍA GENERAL Y ESPECIALIDADES QUIRÚRGICAS

N° DE ORDEN		CARGOS ESTRUCTURAL	CÓDIGO	CLASIFICACION	TOTAL	SITUACIÓN DEL CARGO		CARGO DE CONFIANZA
						O	P	
1215	1215	JEFE DE SERVICIO	40124032	SP-DS	1	0	1	
1216	1263	ENFERMERA/O	40124035	SP-ES	48	46	2	
1264	1329	TECNICO/A EN ENFERMERIA I	40124036	SP-AP	66	66	0	
1330	1333	AUXILIAR ASISTENCIAL	40124036	SP-AP	4	4	0	
		SUB TOTAL			119	116	3	

CUADRO PARA ASIGNACIÓN DE PERSONAL - CAP PROVISIONAL 2016

SECTOR: 99 GOBIERNOS REGIONALES
PLIEGO : 464 GOBIERNO REGIONAL DE LA PROVINCIA CONSTITUCIONAL DEL CALLAO
U.E. : 401 HOSPITAL NACIONAL "DANIEL ALCIDES CARRIÓN"

24 DENOMINACIÓN DEL ÓRGANO: DEPARTAMENTO DE ENFERMERÍA

24.4 DENOMINACIÓN DE LA UNIDAD ORGÁNICA:SERVICIO DE ENFERMERÍA EN HOSPITALIZACIÓN DE GINECOLOGÍA Y OBSTETRICIA

N° DE ORDEN		CARGOS ESTRUCTURAL	CÓDIGO	CLASIFICACION	TOTAL	SITUACIÓN DEL CARGO		CARGO DE CONFIANZA
						O	P	
1334	1334	JEFE DE SERVICIO	40124042	SP-DS	1	0	1	
1335	1348	ENFERMERA/O	40124045	SP-ES	14	11	3	
1349	1378	TECNICO/A EN ENFERMERIA I	40124046	SP-AP	30	28	2	
1379	1383	AUXILIAR ASISTENCIAL	40124046	SP-AP	5	3	2	
		SUB TOTAL			50	42	8	

24 DENOMINACIÓN DEL ÓRGANO: DEPARTAMENTO DE ENFERMERÍA

24.5 DENOMINACIÓN DE LA UNIDAD ORGÁNICA:SERVICIO DE ENFERMERÍA EN HOSPITALIZACIÓN DE PEDIATRÍA

N° DE ORDEN		CARGOS ESTRUCTURAL	CÓDIGO	CLASIFICACION	TOTAL	SITUACIÓN DEL CARGO		CARGO DE CONFIANZA
						O	P	
1384	1384	JEFE DE SERVICIO	40124052	SP-DS	1	0	1	
1385	1411	ENFERMERA/O	40124055	SP-ES	27	24	3	
1412	1443	TECNICO/A EN ENFERMERIA I	40124056	SP-AP	32	28	4	
1444	1445	AUXILIAR ASISTENCIAL	40124056	SP-AP	2	2	0	
		SUB TOTAL			62	54	8	

24 DENOMINACIÓN DEL ÓRGANO: DEPARTAMENTO DE ENFERMERÍA

24.6 DENOMINACIÓN DE LA UNIDAD ORGÁNICA:SERVICIO DE ENFERMERÍA EN HOSPITALIZACIÓN DE NEONATOLOGÍA

N° DE ORDEN		CARGOS ESTRUCTURAL	CÓDIGO	CLASIFICACION	TOTAL	SITUACIÓN DEL CARGO		CARGO DE CONFIANZA
						O	P	
1446	1446	JEFE DE SERVICIO	40124062	SP-DS	1	0	1	
1447	1485	ENFERMERA/O	40124065	SP-ES	39	36	3	
1486	1515	TECNICO/A EN ENFERMERIA I	40124066	SP-AP	30	26	4	
1516	1518	AUXILIAR ASISTENCIAL	40124066	SP-AP	3	3	0	
		SUB TOTAL			73	65	8	

24 DENOMINACIÓN DEL ÓRGANO: DEPARTAMENTO DE ENFERMERÍA

24.7 DENOMINACIÓN DE LA UNIDAD ORGÁNICA:SERVICIO DE ENFERMERÍA DE EMERGENCIA Y CUIDADOS CRITICOS

N° DE ORDEN		CARGOS ESTRUCTURAL	CÓDIGO	CLASIFICACION	TOTAL	SITUACIÓN DEL CARGO		CARGO DE CONFIANZA
						O	P	
1519	1519	JEFE DE SERVICIO	40124073	SP-DS	1	0	1	
1520	1584	ENFERMERA/O	40124075	SP-ES	65	64	1	
1585	1640	TECNICO/A EN ENFERMERIA I	40124076	SP-AP	56	56	0	
1641	1643	AUXILIAR ASISTENCIAL	40124076	SP-AP	3	3	0	
		SUB TOTAL			125	123	2	

24 DENOMINACIÓN DEL ÓRGANO: DEPARTAMENTO DE ENFERMERÍA

24.8 DENOMINACIÓN DE LA UNIDAD ORGÁNICA: SERVICIO DE ENFERMERÍA EN SALAS DE OPERACIONES Y RECUPERACIÓN

N° DE ORDEN		CARGOS ESTRUCTURAL	CÓDIGO	CLASIFICACION	TOTAL	SITUACIÓN DEL CARGO		CARGO DE CONFIANZA
						O	P	
1644	1644	JEFE DE SERVICIO	40124082	SP-DS	1	0	1	
1645	1690	ENFERMERA/O	40124085	SP-ES	46	43	3	
1691	1725	TECNICO/A EN ENFERMERIA I	40124086	SP-AP	35	30	5	
1726	1726	AUXILIAR ASISTENCIAL	40124086	SP-AP	1	1	0	
		SUB TOTAL			83	74	9	

24 DENOMINACIÓN DEL ÓRGANO: DEPARTAMENTO DE ENFERMERÍA

24.9 DENOMINACIÓN DE LA UNIDAD ORGÁNICA:SERVICIO DE ENFERMERÍA EN CENTRAL DE ESTERILIZACIÓN

N° DE ORDEN		CARGOS ESTRUCTURAL	CÓDIGO	CLASIFICACION	TOTAL	SITUACIÓN DEL CARGO		CARGO DE CONFIANZA
						O	P	
1727	1727	JEFE DE SERVICIO	40124092	SP-DS	1	0	1	
1728	1728	ENFERMERA/O	64424095	SP-ES	1	1	0	
1729	1745	TECNICO/A EN ENFERMERIA I	64424096	SP-AP	17	17	0	
1746	1747	AUXILIAR ASISTENCIAL	64424096	SP-AP	2	2	0	
		SUB TOTAL			21	20	1	
		TOTAL			741	696	45	0

DIRECCION GENERAL REGION - CALLAO
M. AGUILAR A.
Planeamiento Estratégico
J. RUIZ
DIRECCIÓN DE ADMINISTRACIÓN DE RECURSOS HUMANOS REGIÓN - CALLAO
E. CHOMBO. S
RAMIREZ

CUADRO PARA ASIGNACIÓN DE PERSONAL - CAP PROVISIONAL 2016

SECTOR: 99 GOBIERNOS REGIONALES
PLIEGO : 464 GOBIERNO REGIONAL DE LA PROVINCIA CONSTITUCIONAL DEL CALLAO
U.E. : 401 HOSPITAL NACIONAL "DANIEL ALCIDES CARRIÓN"

25	DENOMINACIÓN DEL ÓRGANO: DEPARTAMENTO DE ODONTOESTOMATOLOGÍA							
N° DE ORDEN		CARGOS ESTRUCTURAL	CÓDIGO	CLASIFICACION	TOTAL	SITUACION DEL CARGO		CARGO DE CONFIANZA
						O	P	
1748	1748	JEFE/A DE DEPARTAMENTO	40125002	SP-DS	1	0	1	*
1749	1755	ODONTÓLOGO	40125005	SP-ES	7	7	0	
1756	1756	ASISTENTE EJECUTIVO I	40125006	SP-AP	1	1	0	
		TOTAL			9	8	1	

26	DENOMINACIÓN DEL ÓRGANO: DEPARTAMENTO DE PSICOLOGÍA							
N° DE ORDEN		CARGOS ESTRUCTURAL	CÓDIGO	CLASIFICACION	TOTAL	SITUACION DEL CARGO		CARGO DE CONFIANZA
						O	P	
1757	1757	JEFE/A DE DEPARTAMENTO	40126002	SP-DS	1	0	1	
1758	1767	PSICOLOGO	40126005	SP-ES	10	10	0	
1768	1768	CAPELLAN	40126006	SP-AP	1	0	1	
1769	1769	ASISTENTE EJECUTIVO I	40126006	SP-AP	1	1	0	
		TOTAL			13	11	2	

27	DENOMINACIÓN DEL ÓRGANO: DEPARTAMENTO DE NUTRICIÓN Y DIETÉTICA							
N° DE ORDEN		CARGOS ESTRUCTURAL	CÓDIGO	CLASIFICACION	TOTAL	SITUACIÓN DEL CARGO		CARGO DE CONFIANZA
						O	P	
1770	1770	JEFE/A DE DEPARTAMENTO	40127003	SP-DS	1	0	1	*
1771	1778	NUTRICIONISTA	40127005	SP-ES	8	8	0	
1779	1781	TECNICO/A EN SERVICIOS GENERALES II	40127006	SP-AP	3	3	0	
1782	1814	TECNICO/A EN SERVICIOS GENERALES I	40127006	SP-AP	33	33	0	
1815	1815	TECNICO/A EN NUTRICION I	40127006	SP-AP	1	1	0	
1816	1816	TECNICO/A ADMINISTRATIVO II	40127006	SP-AP	1	1	0	
1817	1817	ASISTENTE EJECUTIVO I	40127006	SP-AP	1	1	0	
1818	1818	TECNICO/A EN MANTENIMIENTO	40127006	SP-AP	1	1	0	
1819	1823	TRABAJADOR/A DE SERVICIOS GENERALES	40127006	SP-AP	5	5	0	
1824	1847	AUXILIAR ASISTENCIAL	40127006	SP-AP	24	21	3	
		TOTAL			78	74	4	

28	DENOMINACIÓN DEL ÓRGANO: DEPARTAMENTO DE SERVICIO SOCIAL							
N° DE ORDEN		CARGOS ESTRUCTURAL	CÓDIGO	CLASIFICACION	TOTAL	SITUACION DEL CARGO		CARGO DE CONFIANZA
1848	1848	JEFE/A DE DEPARTAMENTO	40128002	SP-DS	1	0	1	
1849	1865	TRABAJADORA SOCIAL	40128005	SP-ES	17	16	1	
1866	1866	ASISTENTE PROFESIONAL I	40128005	SP-ES	1	1	0	
1867	1867	TECNICOIA EN SERVICIO SOCIAL	40128006	SP-AP	1	1	0	
1868	1868	TECNICO/A ADMINISTRATIVO I	40128006	SP-AP	1	1	0	
		TOTAL			21	19	2	

29	DENOMINACIÓN DEL ÓRGANO: DEPARTAMENTO DE HOSPITAL DE DÍA							
N° DE ORDEN		CARGOS ESTRUCTURAL	CÓDIGO	CLASIFICACION	TOTAL	SITUACIÓN DEL CARGO		CARGO DE CONFIANZA
1869	1869	JEFE/A DE DEPARTAMENTO	40129002	SP-DS	1	0	1	*
1870	1872	ENFERMERA	40129005	SP-ES	3	3	0	
1873	1873	TÉCNICO DE ENFERMERÍA I	40129006	SP-AP	1	0	1	
1874	1874	TECNICO/A ADMINISTRATIVO II	40129006	SP-AP	1	1	0	
1875	1875	ASISTENTE EJECUTIVO I	40129006	SP-AP	1	1	0	
		TOTAL			7	5	2	
		TOTAL GENERAL			1875	1709	166	19

* Se han establecido 18 cargos de Director Superior SP-DS quienes serán libremente designados o removidos por el/a Director/a del Hospital.

AGUILAR A.

J. RUIZ R.

E. CHOMBO S

RAMIREZ

FORMATO N°2

RESUMEN CUANTITATIVO
CUADRO PARA LA ASIGNACIÓN DE PERSONAL

SECTOR: 99 GOBIERNOS REGIONALES

PLIEGO : 464 GOBIERNO REGIONAL DE LA PROVINCIA CONSTITUCIONAL DEL CALLAO

U.E. : 401 HOSPITAL NACIONAL "DANIEL ALCIDES CARRIÓN"

ÓRGANOS O UNIDADES ORGÁNICAS	CLASIFICACION							TOTAL
	FP	EC	SP-DS	SP-EJ	SP-ES	SP-AP	RE	
ORGANO DE DIRECCIÓN								
DIRECCIÓN GENERAL	0	8	0	0	0	14	0	22
ORGANO DE CONTROL								
ÓRGANO DE CONTROL INSTITUCIONAL	0	0	0	0	5	1	0	6
ORGANO DE ASESORAMIENTO								
OFICINA EJECUTIVA DE PLANEAMIENTO ESTRATÉGICO	0	1	0	0	5	8	0	14
OFICINA DE ASESORÍA JURÍDICA	0	1	0	0	1	1	0	3
OFICINA DE EPIDEMIOLOGÍA Y SALUD AMBIENTAL	0	0	1	0	6	7	0	14
OFICINA DE GESTIÓN DE LA CALIDAD	0	0	1	0	2	2	0	5
ORGANO DE APOYO								
OFICINA EJECUTIVA DE ADMINISTRACIÓN	0	1	0	0	1	2	0	4
OFICINA DE ADMINISTRACION DE RECURSOS HUMANOS	0	1	0	0	3	25	0	29
OFICINA DE LOGÍSTICA	0	1	0	0	0	25	0	26
OFICINA DEE CONTROL PATRIMONIAL	0	1	0	0	0	4	0	5
OFICINA DE CONTABILIDAD Y FINANZAS	0	1	0	0	1	28	0	30
OFICINA DE INFRAESTRUCTUTA, INGENIERIA BIOMEDICA YSERVICIOS GENERALES	0	1	0	0	3	129	0	133
OFICINA DE ESTADISTICA Y SISTEMAS INFORMATICOS	0	1	0	0	5	39	0	45
OFICINA DE APOYO A LA DOCENCIA E INVESTIGACIÓN	0	0	1	0	2	2	0	5
OFICINA DE SEGUROS	0	1	0	0	5	12	0	18
OFICINA DE IMAGEN INSTITUCIONAL	0	1	0	0	1	11	0	13
ORGANOS DE LINEA								
DEPARTAMENTO DE ATENCION AMBULATORIA Y HOSPITALIZACION	0	0	1	0	0	5	0	6
- SERVICIO DE CONSULTA EXTERNA	0	0	1	0	0	3	0	4
- SERVICIO DE HOSPITALIZACION	0	0	1	0	0	6	0	7
- SERVICIO DE PREVENTORIO Y SALUD PUBLICA	0	0	1	0	3	3	0	7
DEPARTAMENTO DE MEDICINA	0	0	1	0	0	1	0	2
- SERVICIO DE MEDICINA I	0	0	1	0	7	0	0	8
- SERVICIO DE MEDICINA II	0	0	1	0	7	0	0	8
- SERVICIO DE CARDIOLOGÍA	0	0	1	0	8	1	0	10
- SERVICIO DE ENDOCRINOLOGÍA	0	0	1	0	5	0	0	6
- SERVICIO DE DERMATOLOGÍA	0	0	1	0	5	0	0	6
- SERVICIO DE GASTROENTEROLOGÍA	0	0	1	0	6	1	0	8
- SERVICIO DE REUMATOLOGÍA	0	0	1	0	4	0	0	5
- SERVICIO DE ENFERMEDADES INFECCIOSAS Y TROPICALES	0	0	1	0	4	2	0	7

M. AGUILAR A.

J. RUIZ R.

E. CHOMBO. S

C. RAMIREZ

FORMATO N°2

RESUMEN CUANTITATIVO
CUADRO PARA LA ASIGNACIÓN DE PERSONAL

SECTOR: 99 GOBIERNOS REGIONALES

PLIEGO : 464 GOBIERNO REGIONAL DE LA PROVINCIA CONSTITUCIONAL DEL CALLAO

U.E. : 401 HOSPITAL NACIONAL "DANIEL ALCIDES CARRIÓN"

ÓRGANOS O UNIDADES ORGÁNICAS	CLASIFICACION							TOTAL
	FP	EC	SP-DS	SP-EJ	SP-ES	SP-AP	RE	
- SERVICIO DE NEUMOLOGÍA	0	0	1	0	9	1	0	11
- SERVICIO DE NEUROLOGÍA	0	0	1	0	6	1	0	8
- SERVICIO DE PSIQUIATRÍA	0	0	1	0	2	0	0	3
- SERVICIO DE NEFROLOGÍA	0	0	1	0	2	0	0	3
- SERVICIO DE GERIATRIA	0	0	1	0	1	0	0	2
DEPARTAMENTO DE CIRUGÍA	0	0	1	0	0	1	0	2
- SERVICIO DE CIRUGÍA GENERAL I	0	0	1	0	11	0	0	12
- SERVICIO DE CIRUGÍA GENERAL II	0	0	1	0	11	0	0	12
- SERVICIO DE CIRUGÍA PEDIÁTRICA	0	0	1	0	7	1	0	9
- SERVICIO DE CIRUGÍA PLÁSTICA Y QUEMADOS	0	0	1	0	4	0	0	5
- SERVICIO DE NEUROCIRUGÍA	0	0	1	0	9	0	0	10
- SERVICIO DE OFTALMOLOGÍA	0	0	1	0	9	2	0	12
- SERVICIO DE OTORRINOLARINGOLOGÍA y CABEZA Y CUELLO	0	0	1	0	6	0	0	7
- SERVICIO DE UROLOGIA	0	0	1	0	5	0	0	6
- SERVICIO DE ORTOPEDIA Y TRAUMATOLOGÍA	0	0	1	0	14	0	0	15
- SERVICIO DE TORAX Y CARDIOVASCULAR	0	0	1	0	1	0	0	2
DEPARTAMENTO DE ONCOLOGIA	0	0	1	0	0	1	0	2
- SERVICIO DE HEMATOLOGIA	0	0	1	0	3	0	0	4
- SERVICIO DE ONCOLOGIA CLINICA	0	0	1	0	2	0	0	3
- SERVICIO DE ONCOLOGIA QUIRURGICA	0	0	1	0	3	0	0	4
DEPARTAMENTO DE PEDIATRÍA	0	0	1	0	0	1	0	2
- SERVICIO DE PEDIATRÍA I	0	0	1	0	11	0	0	12
- SERVICIO DE PEDIATRÍA II	0	0	1	0	10	0	0	11
- SERVICIO DE NEONATOLOGÍA	0	0	1	0	11	1	0	13
- SERVICIO DE CUIDADOS CRITICOS PEDIÁTRICOS	0	0	1	0	6	1	0	8
DEPARTAMENTO DE GINECOLOGÍA Y OBSTETRICIA	0	0	1	0	0	2	0	3
- SERVICIO DE GINECOLOGÍA	0	0	1	0	10	0	0	11
- SERVICIO MÉDICO QUIRÚRGICO DE OBSTETRICIA	0	0	1	0	10	0	0	11
- SERVICIO DE ALTO RIESGO OBSTETRICO	0	0	1	0	10	0	0	11
- SERVICIO DE OBSTETRICES	0	0	1	0	28	1	0	30
DEPARTAMENTO DE EMERGENCIAS Y CUIDADOS CRITICOS	0	0	1	0	0	2	0	3
- SERVICIO DE EMERGENCIA	0	0	1	0	9	9	0	19
- SERVICIO DE CUIDADOS INTENSIVOS ADULTOS	0	0	1	0	6	2	0	9
- SERVICIO DE CUIDADOS INTERMEDIOS ADULTOS	0	0	1	0	5	1	0	7
- SERVICIO DE GESTION DEL RIESGO DE DESASTRES	0	0	1	0	2	5	0	8
DEPARTAMENTO DE ANESTESIOLOGÍA Y CENTRO QUIRÚRGICO	0	0	1	0	20	2	0	23

M. AGUILAR A.

J. RUIZ R.

E. CHOMBO. S

C. RAMIREZ

FORMATO N°2

RESUMEN CUANTITATIVO
CUADRO PARA LA ASIGNACIÓN DE PERSONAL

SECTOR: 99 GOBIERNOS REGIONALES

PLIEGO : 464 GOBIERNO REGIONAL DE LA PROVINCIA CONSTITUCIONAL DEL CALLAO

U.E. : 401 HOSPITAL NACIONAL "DANIEL ALCIDES CARRIÓN"

ÓRGANOS O UNIDADES ORGÁNICAS	CLASIFICACION							TOTAL
	FP	EC	SP-DS	SP-EJ	SP-ES	SP-AP	RE	
DEPARTAMENTO DE MEDICINA DE REHABILITACIÓN	0	0	1	0	0	2	0	3
- SERVICIO DE MEDICINA DE REHABILITACIÓN ADULTOS	0	0	1	0	11	0	0	12
- SERVICIO DE MEDICINA DE REHABILITACIÓN - NIÑOS	0	0	1	0	7	1	0	9
DEPARTAMENTO DE PATOLOGÍA CLÍNICA Y ANATOMÍA PATOLÓGICA	0	0	1	0	0	1	0	2
- SERVICIO DE PATOLOGÍA CLÍNICA	0	0	1	0	31	31	0	63
- SERVICIO DE HEMOTERAPIA Y BANCO DE SANGRE	0	0	1	0	7	16	0	24
- SERVICIO DE ANATOMÍA PATOLÓGICA	0	0	1	0	5	11	0	17
DEPARTAMENTO DE DIAGNOSTICO POR IMÁGENES	0	0	1	0	29	19	0	49
DEPARTAMENTO DE FARMACIA	0	0	1	0	0	4	0	5
- SERVICIO DE FARMACOTÉCNIA Y ALMACEN	0	0	1	0	5	13	0	19
- SERVICIO DE DISPENSACIÓN	0	0	1	0	4	14	0	19
- SERVICIO DE DOSIS UNITARIA	0	0	1	0	3	11	0	15
DEPARTAMENTO DE ENFERMERÍA	0	0	14	0	0	1	0	15
- SERVICIO DE ENFERMERÍA EN CONSULTA EXTERNA	0	0	1	0	15	82	0	98
- SERVICIO DE ENFERMERÍA EN HOSPITALIZACIÓN DE MEDICINA Y ESPECIALIDADES CLÍNICAS	0	0	1	0	42	52	0	95
- SERVICIO DE ENFERMERÍA EN HOSPITALIZACIÓN DE CIRUGÍA Y ESPECIALIDADES QUIRÚRGICAS	0	0	1	0	48	70	0	119
- SERVICIO DE ENFERMERÍA EN HOSPITALIZACIÓN DE GINECOLOGÍA Y OBSTETRICIA	0	0	1	0	14	35	0	50
- SERVICIO DE ENFERMERÍA EN HOSPITALIZACIÓN DE PEDIATRÍA	0	0	1	0	27	34	0	62
- SERVICIO DE ENFERMERÍA EN HOSPITALIZACIÓN DE NEONATOLOGÍA	0	0	1	0	39	33	0	73
- SERVICIO DE ENFERMERÍA EN EMERGENCIA Y CUIDADOS CRITICOS	0	0	1	0	65	59	0	125
- SERVICIO DE ENFERMERÍA DE SALA DE OPERACIONES Y RECUPERACION	0	0	1	0	46	36	0	83
- SERVICIO DE ENFERMERÍA EN CENTRAL DE ESTERILIZACIÓN	0	0	1	0	1	19	0	21
DEPARTAMENTO DE ODONTOESTOMATOLOGÍA	0	0	1	0	7	1	0	9
DEPARTAMENTO DE PSICOLOGÍA	0	0	1	0	10	2	0	13
DEPARTAMENTON DE NUTRICIÓN Y DIETÉTICA	0	0	1	0	8	69	0	78
DEPARTAMENTO DE SERVICIO SOCIAL	0	0	1	0	18	2	0	21
DEPARTAMENTO DE HOSPITAL DE DIA	0	0	1	0	3	3	0	7
TOTAL	0	19	92	0	777	987	0	1875
TOTAL OCUPADOS	1709							
TOTAL PREVISTOS	166							
TOTAL GENERAL	1875							

DIRECCION GENERAL - REGION CALLAO
M. AGUILAR A.

Oficina Ejecutiva de Planeamiento Estratégico - REGION CALLAO
J. RUIZ R.

ORDEN DE ADMINISTRACIÓN DE RECURSOS HUMANOS - REGION CALLAO
E. CHOMBO. S

OFICINA EJECUTIVA DE ADMINISTRACION - HNDAC - REGION CALLAO
C. RAMIREZ

ANEXO 1

CONTRATOS SUJETOS A MODALIDAD - PLAZO FIJO-

ENTIDAD :	Hospital Nacional Daniel A. Carrión
SECTOR :	Salud - Pliego 464 - Unidad Ejecutora 401

CLASIFICACIÓN:

FP	EC	SP-DS	SP-EJ	SP-ES	SP-AP	RE
0	0	0	0	0	0	0

TOTAL GENERAL	**0**

DIRECCIÓN GENERAL - REGIÓN - CALLAO
M. AGUILAR A.

Oficina Ejecutiva de Planeamiento Estratégico - REGIÓN - CALLAO
J. RUIZ R.

OFICINA DE ADMINISTRACIÓN DE RECURSOS HUMANOS - REGIÓN - CALLAO
E. CHOMBO. S

OFICINA EJECUTIVA DE ADMINISTRACIÓN - REGIÓN CALLAO - HNDAC
C. RAMIREZ

ANEXO N.2

CONTRATOS ADMINSTRATIVOS DE SERVICIOS CAS (2016)

ENTIDAD.	HOSPITAL NACIONAL DANIEL ALCIDES CARRION	
SECTOR.	SALUD - PLIEGO 464 - UNIDAD EJECUTORA 401	
ORGANOS O UNIDADES ORGANICAS		**NUMEROS DE CONTRATOS**
DIRECCION GENERAL		3
ORGANO DE CONTROL INTERNO		4
OFICINA DE ESTADISTICA Y SISTEMAS INFORMATICOS		10
OFICINA DE LOGISTICA		2
OFICINA DE ADMINISTRACION DE RECURSOS HUMANOS		4
OFICINA DE INFRAESTRUCTURA, INGENIERIA BIOQUIMEDICA Y SERVICIOS GENERALES		8
OFICINA DE CONTABILIDAD Y FINANZAS		11
OFICINA DE SEGUROS		5
DEPARTAMENTO DE CIRUGÍA		7
DEPARTAMENTO DE ANESTESIOLOGÍA Y CENTRO QUIRURGICO		2
DEPARTAMENTO DE EMERGENCIA Y CUIDADOS CRITICOS		1
DEPARTAMENTO DE DIAGNÓSTICO POR IMÁGENES		5
DEPARTAMENTO DE ENFERMERÍA		122
DEPARTAMENTO DE FARMACIA		5
DEPARTAMENTO DE GINECOLOGIA Y OBSTETRICIA		6
DEPARTAMENTO DE MEDICINA		15
DEPARTAMENTO DE MEDICINA DE REHABILITACION		4
DEPARTAMENTO DE ONCOLOGIA		2
DEPARTAMENTO DE NUTRICION		13
DEPARTAMENTO DE PATOLOGIA Y ANATOMIA PATOLOGICA		15
DEPARTAMENTO DE PEDIATRIA		2
DEPARTAMENTO DE PSICOLOGIA		1
DEPARTAMENTO DE ODONTOESTOMATOLOGIA		1
DEPARTAMENTO DE SERVICIO SOCIAL		1
	TOTAL GENERAL	249

M. AGUILAR A.

J. RUIZ R.

E. CHOMBO. S

C. RAMIREZ

ANEXO N.2

CONTRATOS ADMINSTRATIVOS DE SERVICIOS CAS (2016)

ENTIDAD.	HOSPITAL NACIONAL DANIEL ALCIDES CARRION	
SECTOR.	SALUD - PLIEGO 464 - UNIDAD EJECUTORA 401	
ORGANOS O UNIDADES ORGANICAS		**NUMEROS DE CONTRATOS**
DIRECCION GENERAL		3
ORGANO DE CONTROL INTERNO		4
OFICINA DE ESTADISTICA Y SISTEMAS INFORMATICOS		10
OFICINA DE LOGISTICA		2
OFICINA DE ADMINISTRACION DE RECURSOS HUMANOS		4
OFICINA DE INFRAESTRUCTURA, INGENIERIA BIOQUIMEDICA Y SERVICIOS GENERALES		8
OFICINA DE CONTABILIDAD Y FINANZAS		11
OFICINA DE SEGUROS		5
DEPARTAMENTO DE CIRUGÍA		7
DEPARTAMENTO DE ANESTESIOLOGÍA Y CENTRO QUIRURGICO		2
DEPARTAMENTO DE EMERGENCIA Y CUIDADOS CRITICOS		1
DEPARTAMENTO DE DIAGNÓSTICO POR IMÁGENES		5
DEPARTAMENTO DE ENFERMERÍA		122
DEPARTAMENTO DE FARMACIA		5
DEPARTAMENTO DE GINECOLOGIA Y OBSTETRICIA		6
DEPARTAMENTO DE MEDICINA		15
DEPARTAMENTO DE MEDICINA DE REHABILITACION		4
DEPARTAMENTO DE ONCOLOGIA		2
DEPARTAMENTO DE NUTRICION		13
DEPARTAMENTO DE PATOLOGIA Y ANATOMIA PATOLOGICA		15
DEPARTAMENTO DE PEDIATRIA		2
DEPARTAMENTO DE PSICOLOGIA		1
DEPARTAMENTO DE ODONTOESTOMATOLOGIA		1
DEPARTAMENTO DE SERVICIO SOCIAL		1
	TOTAL GENERAL	249

M. AGUILAR A.

J. RUIZ

E. CHOMBO. S

C. RAMIREZ