

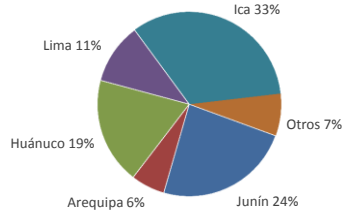

Lima, jueves 15 de septiembre del 2022

Oferta de Papa en el Gran Mercado Mayorista de Lima los últimos siete días, según procedencia



LIMA METROPOLITANA: PRECIOS DE PAPA SEGÚN VARIEDAD

VARIEDAD	Precio Promedio (Ult. 7 días)	PRECIO (S/. x Kg.)		
		mié-14	jue-15	Variación
Perricholi	1.84	1.93	1.88	-2.6%
Yungay	1.61	1.80	1.76	-2.2%
Canchan	1.55	1.63	1.64	0.6%
Unica	2.93	2.93	2.88	-1.7%
Huamantanga	4.40	5.10	5.10	0.0%
Tumbay (amarilla)	3.75	4.05	4.05	0.0%
Peruanita	3.05	3.43	3.38	-1.5%

GRAN MERCADO MAYORISTA DE LIMA : ABASTECIMIENTO DE PAPA SEGÚN PROCEDENCIA (t)

	sep jue-08	sep vie-09	sep sáb-10	sep dom-11	sep lun-12	sep mar-13	sep mié-14	sep jue-15
Lima	232	247	128	382		255	16	108
Arequipa	86	31	222	126	140	31	66	176
Ica	720	593	670	547	107	511	770	859
Huánuco	602	380	243	147	128	490	214	585
Junín	509	478	596	293	125	526	289	566
Pasco	41	51	20			38	10	32
Ayacucho	57		35		42	59	50	
Otros	65	128	76	107	3	73	16	60
<b>TOTAL</b>	<b>2,312</b>	<b>1,908</b>	<b>1,990</b>	<b>1,602</b>	<b>545</b>	<b>1,983</b>	<b>1,431</b>	<b>2,386</b>

... Sin información

INGRESO DE PAPA DURANTE LAS ÚLTIMAS CUATRO SEMANAS AL GRAN MERCADO MAYORISTA DE LIMA (t)

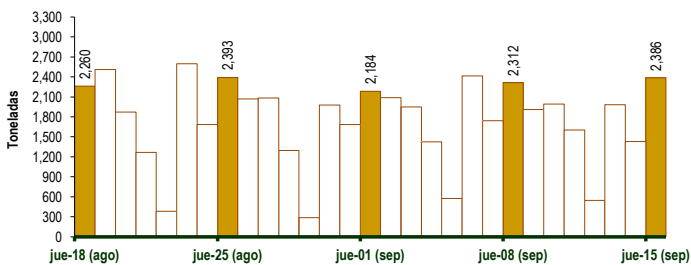

PRECIOS DE PAPA AMARILLA EN EL GRAN MERCADO MAYORISTA DE LIMA (S/. x kg)

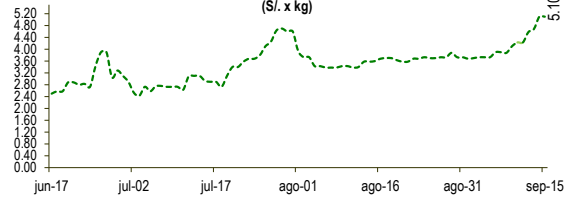

PRECIOS DE PAPA PERRICHOLI Y YUNGAY EN EL GRAN MERCADO MAYORISTA DE LIMA (S/. x kg)

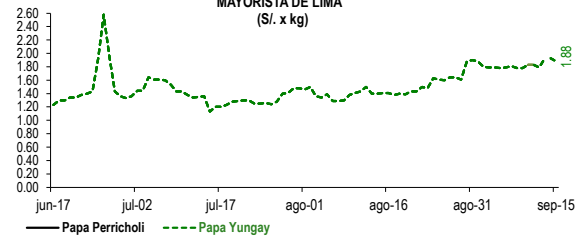

PRECIOS DE PAPA CANCHAN Y UNICA EN EL GRAN MERCADO MAYORISTA DE LIMA (S/. x kg)

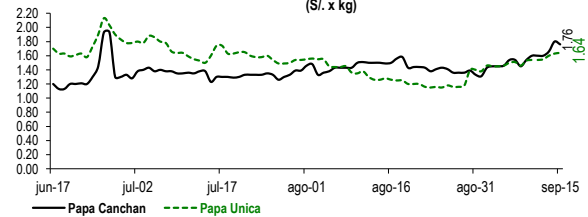

PRINCIPALES REGIONES QUE ABASTECEN DE PAPA A LIMA METROPOLITANA Periodo: Setiembre 2021 - Setiembre 2022 (t) 2/

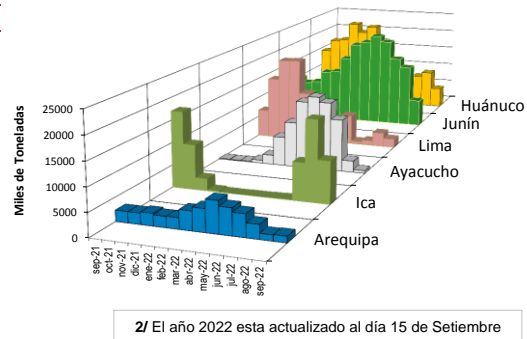

2/ El año 2022 esta actualizado al día 15 de Setiembre

INGRESOS Y PRECIOS MENSUALES DE PAPA EN EL GRAN MERCADO MAYORISTA DE LIMA: 2021 -2022

Mes	Ingreso Total (t)			Precio de Papa Blanca (S/. por kg)		
	2021	2022	Var.	2021	2022	Var.
Enero	55,419	51,419	-7.2%	0.69	1.12	62.3%
Febrero	48,047	54,703	13.9%	0.61	1.32	115.7%
Marzo	55,879	59,619	6.7%	0.80	1.15	43.8%
Abril	53,005	61,760	16.5%	0.84	1.27	51.5%
Mayo	53,363	58,827	10.2%	0.78	1.03	32.4%
Junio	52,523	54,495	3.8%	0.83	1.34	61.1%
Julio	55,853	55,079	-1.4%	0.93	1.37	47.4%
Agosto	53,776	54,540	1.4%	1.02	1.48	44.8%
<b>Setiembre 3/</b>	<b>26,651</b>	<b>26,540</b>	<b>-0.4%</b>	<b>1.17</b>	<b>1.83</b>	<b>56.1%</b>
Octubre	56,929			1.08		
Noviembre	55,155			1.09		
Diciembre	60,841			1.06		

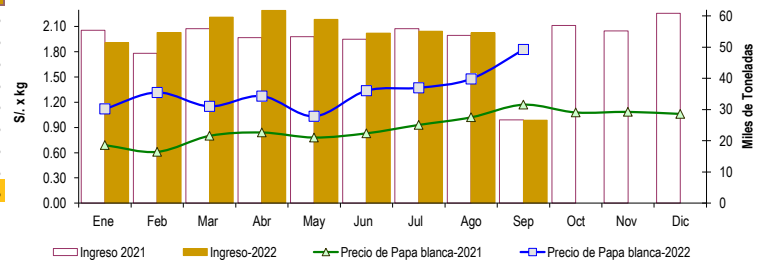

3/ En Setiembre del 2021 y 2022 está actualizado al día 15

Nota

La información de abastecimiento está actualizada al día de hoy.

Fuente: EMMSA - Gran Mercado Mayorista de Lima

Elaboración: Sistema Integrado de Estadística Agraria (SIEA)