

**INFORME**

**TRANSFERENCIA DE GESTIÓN  
DEL TITULAR DEL PLIEGO**

**POR TERMINO DE GESTION DEL TITULAR DEL MINISTERIO**

**ANEXO 1.B**

**INSTITUTO NACIONAL DE INNOVACIÓN AGRARIA INIA**

**LA MOLINA - LIMA – LIMA**

## INFORME DE TRANSFERENCIA DE GESTIÓN ADMINISTRATIVA DE LOS TITULARES DEL PLIEGO

1. **RESUMEN EJECUTIVO**
2. **INFORMACIÓN GENERAL DEL PROCESO DE TRANSFERENCIA DE GESTIÓN DEL PLIEGO**
  - 2.1 Información general de titular de pliego.
  - 2.2 Información de los titulares de las unidades ejecutoras.
  - 2.3 Misión, visión, valores, organigrama.
  - 2.4 Situación y contexto que haya potencializado u obstaculizado la consecución de su misión institucional durante el periodo a reportar.
  - 2.5 Resultados obtenidos al final de la gestión
  - 2.6 Asuntos de prioritaria atención institucional
3. **SECCIÓN: TRANSFERENCIA DE GESTIÓN (ingresado por la entidad)**
  - 3.1 Asuntos de prioritaria atención de los sistemas administrativos
  - 3.2 Servicios básicos en locales de la unidad ejecutora.
  - 3.3 Negociación colectiva.
  - 3.4 Instrumentos de gestión en proceso de elaboración o ejecución.
  - 3.5 Conflictos sociales (de corresponder).
  - 3.6 Gestión documental.

### **ANEXOS 1.B.1: INFORME DE RENDICIÓN DE CUENTAS DE TITULARES**

1. Información general del proceso de rendición de cuentas del pliego
  - 1.1 Información general del titular del pliego
  - 1.2 Información de los titulares de las unidades ejecutoras
  - 1.3 Misión, visión, valores y organigrama
  - 1.4 Logros alcanzados en el periodo de gestión
  - 1.5 Limitaciones en el periodo a rendir
  - 1.6 Recomendaciones de mejora
2. Sección I: Información de sistemas administrativos de gestión pública
3. Sección II: Información de indicadores sociales y económicos
4. Sección III: Información de bienes y servicios entregados por la entidad.
5. Sección IV: Información de autoevaluación de la gestión de bienes y servicios entregados por la entidad.
6. Anexos de los sistemas de administrativos

## 1. Resumen ejecutivo

El Instituto Nacional de Innovación Agraria - INIA en el presente año 2022 cuenta con un PIM ascendente a S/115,370,135 y se tiene un avance de ejecución a nivel devengado al mes de setiembre del 62.38%.

En materia de inversiones, para el presente año se cuenta con un PIM de S/ 53, 044,271 para dieciocho (18) proyectos de inversión en ejecución, cuyo nivel de devengado presenta una ejecución de S/ 32, 125,177 equivalente a un avance del 60.56%. En el presente periodo se viene formulando un PI en coordinación con el Sector, que será financiado por el Banco Interamericano de Desarrollo (BID) - Código de Idea 178763: "Mejoramiento de los servicios de extensión, innovación e investigación agraria del Instituto Nacional de Innovación Agraria a nivel nacional", por un monto estimado de S/ 253,378,459; y por otro lado se tiene el PI - Código de Idea 181158: "Mejoramiento de los servicios de promoción de la innovación agraria en el ámbito nacional y regional a través de la Dirección de Gestión de la Innovación Agraria y las estaciones experimentales agrarias del INIA para el fortalecimiento del sistema nacional de innovación agraria en la localidad la Molina del distrito de la Molina - provincia de Lima - departamento de Lima", por un monto de inversión de S/ 13,821,800.

En esa misma línea, se aprobó la Programación Multianual Presupuestaria 2023-2025 correspondiente a inversiones, contando con una cartera de 75 inversiones registradas en el Banco de Inversiones, entre proyectos, inversiones IOARR, ideas y proyectos culminados en elaboración informe de cierre.

En cuanto a gestión y promoción de la innovación agraria, durante este periodo se ha continuado con la supervisión y monitoreo de las Comisiones Técnicas de Innovación Agraria (CTRIA); asimismo, en gestión del conocimiento se ha continuado ampliando de material científico al Repositorio Institucional del INIA con un total de 1737 publicaciones técnico-científicas registradas y difundidas; por otro lado, se encuentra en ejecución 21 Estudios de Demanda Tecnológica en coordinación con las Estaciones Experimentales Agrarias (EEA), habiéndose concluido 12 estudios socioeconómicos de tendencia de mercado y adopción tecnológica en cultivos y crianzas estratégicos (alfalfa, yuca, banano orgánico, frijol, pallares, MAD, algodón, arroz, olivo, aves de corral, y ovinos).

En materia de regulación de innovación agraria, se presentó el tercer entregable de la Política Nacional de Innovación Agraria que incorpora recomendaciones de CEPLAN, y MIDAGRI; por otro lado, habiéndose promulgado la Ley N° 31410, Ley que crea el servicio civil de graduandos para el sector agrario (SECIGRA AGRARIO), para impulsar la participación de los estudiantes y egresados en la actividad agraria, se ha conformado el Grupo de Trabajo Sectorial, para su Reglamentación; en esa misma línea, se viene adecuando la propuesta de Reglamento de la Ley N° 31368, Ley que regula el servicio de extensión agropecuaria, para su presentación ante el Sector, y finalmente se ha elaborado la propuesta de Ley de Promoción y Desarrollo de la Agricultura Urbana y Periurbana.

En materia de recursos genéticos y biotecnología ha continuado con la conservación de más 16,000 accesiones de cultivos, crianzas y microorganismos; que corresponden a un total de 48 colecciones de germoplasma de 286 especies de cultivos y sus parientes silvestres; así como un poco más de 1,700 alpacas de las razas Huacaya y Suri que representan alrededor de 20 tonalidades de color y 700 llamas de las razas Q'ra y Ch'aku, preservados a través de óptimos métodos y procesos de conservación ex situ que garantizan su resguardo y viabilidad.

Hasta la fecha, el INIA ha contribuido con la emisión de las opiniones técnicas para el reconocimiento de

Zonas de Agrobiodiversidad, siendo la última el reconocimiento de la Zona de Agrobiodiversidad Paymakis en Apurímac, mediante Resolución Ministerial N° 306-2022-MIDAGRI del 16 de julio 2022, encontrándose en evaluación la solicitud de reconocimiento como zonas de agrobiodiversidad de Laria (Huancavelica) y de Andahuaylas (Apurímac)

En materia de investigación, el INIA ha liberado las variedades de caña de azúcar denominada "INIA 805-PVF 03 - 115" y la variedad de maíz amiláceo denominada "INIA 628 - YURACC CHOCCULLO" y una nueva línea de cuy denominada "Línea INKA" , como contribución de los trabajos de investigación agrícola y pecuaria a fin que los productores y productoras cuenten con alternativas tecnológicas para mejorar la productividad y rentabilidad de sus cultivos y crías.

En materia de desarrollo tecnológico agrario, a través de los 13 programas nacionales, se ha generado y puesto a de los productores agrarios del país: una raza de cuy y 4 variedades de los cultivos de 02 de Maíz amarillo duro, papa y haba adaptadas a las regiones de San Martín, Junín, Cusco y Lima - Huaral y que servirá para mejorar a 7,060 productores de dichas regiones.

En cuanto al fortalecimiento institucional, en el marco de los proyectos de inversiones, durante este periodo se viene efectuando el fortalecimiento de 11 laboratorios de suelos y aguas en los departamentos de Lima, Ancash, San Martín, Cajamarca, Lambayeque, Junín, Ayacucho, Arequipa, Puno y Ucayali, así mismo durante el 2022 se fortalecerán 8 EEA, con el desarrollo de 08 módulos de investigación de caprinos, así como de 08 viveros forestales, 02 laboratorios de biotecnología reproductiva y 02 laboratorios de tecnologías de transformación de productos agropecuarios.

Finalmente, en cuanto a la transferencia de tecnología agraria, se fortalecieron las capacidades técnicas de 4,257 productores de la agricultura familiar y a 928 Proveedores de Asistencia Técnica pertenecientes a diversas instituciones públicas y privadas; igualmente en materia de producción, se han generado una producción de 789 t de semilla, 107,505 plántones y 12,375 reproductores. Estas acciones están orientadas a cubrir las necesidades técnico-productivas de los productores, ampliando sus conocimientos, habilidades y aptitudes para el manejo tecnificado, incremento de la productividad y mejora de la rentabilidad de sus cultivos y crías.

## 2. Información general del proceso de transferencia de gestión del pliego

### 2.1 Información general de titular de pliego

Código de la entidad	0058		
Nombre de la entidad	INSTITUTO NACIONAL DE INNOVACIÓN AGRARIA INIA		
Apellidos y nombres del titular de la entidad	GANOZA RONCAL JORGE JUAN		
Cargo del titular	JEFE		
Fecha de inicio del periodo reportado	07/06/2022	N° Documento de nombramiento o designación	Resolución Suprema N° 004-2022-MIDAGRI
Fecha de fin del periodo reportado	13/09/2022	Nro. documento de cese, de corresponder	.
Fecha de presentación (*)			

(\*) El Aplicativo Informático llenará dicho campo de forma automática al término del proceso.

## 2.2. Información de los titulares de las unidades ejecutoras

Titulares que intervienen en la elaboración del Informe (*)						
N°	Unidad ejecutora	Tipo de documento de identidad	N° de documento de identidad	Apellidos y nombres	Fecha de inicio en el cargo	Remitió información (si/no)
1	PROGRAMA NACIONAL DE INNOVACIÓN AGRARIA	DNI	04083797	CRUZ LUIS JUANCARLOS ALEJANDRO		SI
2	INSTITUTO NACIONAL DE INNOVACIÓN AGRARIA INIA	DNI	07667697	MAYURI QUISPE YSMAEL RAFAEL		SI
3	INIEA-ESTACION EXPERIMENTAL EL PORVENIR-SAN MARTIN	DNI	01147723	SANTILLAN GONZALES MANUEL DANTE		SI
4	ESTACION EXPERIMENTAL AGRARIA VISTA FLORIDA - LAMBAYEQUE	DNI	33409148	CANTA VENTURA JORGE MARINO		SI
5	ESTACION EXPERIMENTAL AGRARIA SANTA ANA-JUNIN	DNI	26683019	TERAN ROJAS JOSE ALFONSO		SI
6	ESTACION EXPERIMENTAL AGRARIA PUCALLPA - UCAYALI	DNI	00066649	VASQUEZ MACEDO MIGUEL		SI
7	ESTACION EXPERIMENTAL AGRARIA ILLPA - PUNO	DNI	01344219	LOPE DUEÑAS FREDDY		SI
8	ESTACION EXPERIMENTAL AGRARIA ANDENES-CUSCO	DNI	23994495	MENDOZA DELGADO JORGE GERARDO		SI

(\*) Funcionarios que visan la información remitida al Titular Saliente para la elaboración del Informe.

## 2.3. Misión, visión, valores, organigrama

### Misión

"Gestionar la innovación y valorar la agrobiodiversidad para los productores agrarios a través del desarrollo y transferencia de tecnologías sostenibles."

### Visión

"Al 2021, Perú tiene un agro próspero, competitivo e insertado al mercado nacional e internacional, a través de la productividad y calidad de sus productos agroalimentarios"

## Valores

Excelencia: el equipo humano es técnico, éticamente responsable, con predisposición al aprendizaje permanente y al trabajo en equipo, y se esfuerza por brindar servicios que satisfagan las expectativas de sus distintos tipos de usuarios.

Inclusión: la institución privilegia la participación y la integración de todos los actores del SNIA a nivel nacional, y el acceso igualitario de mujeres y varones al conocimiento y las tecnologías que genera.

Compromiso: la institución contribuye al desarrollo científico y tecnológico como instrumento para promover la competitividad y la generación de bienestar de los distintos actores del sector agrario.

Integridad: la institución tiene un accionar honesto y transparente que se sustenta en una permanente rendición de cuentas, privilegiando siempre el interés público antes que el individual.

## Organigrama

01.ÓRGANOS DE ALTA DIRECCIÓN

01.1CONSEJO DIRECTIVO

01.2JEFATURA

01.3SECRETARIA GENERAL

01.3.1 UNIDAD DE IMAGEN INSTITUCIONAL

01.3.2 UNIDAD DE TRÁMITE DOCUMENTARIO

02.ÓRGANO DE CONTROL INSTITUCIONAL

02.1ÓRGANO DE CONTROL INSTITUCIONAL

03.ÓRGANOS DE ASESORAMIENTO

03.1OFICINA DE ASESORÍA JURÍDICA

03.2OFICINA DE PLANEAMIENTO Y PRESUPUESTO

03.2.1UNIDAD DE PLANEAMIENTO Y RACIONALIZACIÓN

03.2.2UNIDAD DE PRESUPUESTO

03.2.3UNIDAD DE PROYECTOS E INVERSIONES  
03.2.4UNIDAD DE COOPERACIÓN TÉCNICA Y FINANCIERA

04.ÓRGANOS DE APOYO

04.1OFICINA DE ADMINISTRACIÓN

04.1.1UNIDAD DE RECURSOS HUMANOS

04.1.2UNIDAD DE ABASTECIMIENTO

04.1.3UNIDAD DE PATRIMONIO

04.1.4UNIDAD DE CONTABILIDAD

04.1.5UNIDAD DE TESORERÍA

04.1.6UNIDAD DE INFORMÁTICA

05.ÓRGANOS DE LÍNEA

05.1DIRECCIÓN DE GESTIÓN DE LA INNOVACIÓN AGRARIA

05.1.1 SUBDIRECCIÓN DE REGULACIÓN DE LA  
INNOVACIÓN AGRARIA

05.1.2 SUBDIRECCIÓN DE PROMOCIÓN DE LA  
INNOVACIÓN AGRARIA

05.2DIRECCIÓN DE RECURSOS GENÉTICOS Y  
BIOTECNOLOGÍA

05.2.1SUBDIRECCIÓN DE RECURSOS GENÉTICOS

05.2.2SUBDIRECCIÓN DE BIOTECNOLOGÍA

05.3DIRECCIÓN DE DESARROLLO TECNOLÓGICO AGRARIO

05.3.1 SUBDIRECCIÓN DE PRODUCTOS AGRARIOS

05.3.2 SUBDIRECCIÓN DE INVESTIGACIÓN Y ESTUDIOS  
ESPECIALES

05.4 DIRECCIÓN DE SUPERVISIÓN Y MONITOREO EN LAS  
ESTACIONES EXPERIMENTALES AGRARIAS

05.4.1 SUBDIRECCIÓN DE SUPERVISIÓN Y MONITOREO

06.ÓRGANOS DESCONCENTRADOS

06.1 ESTACIONES EXPERIMENTALES AGRARIAS

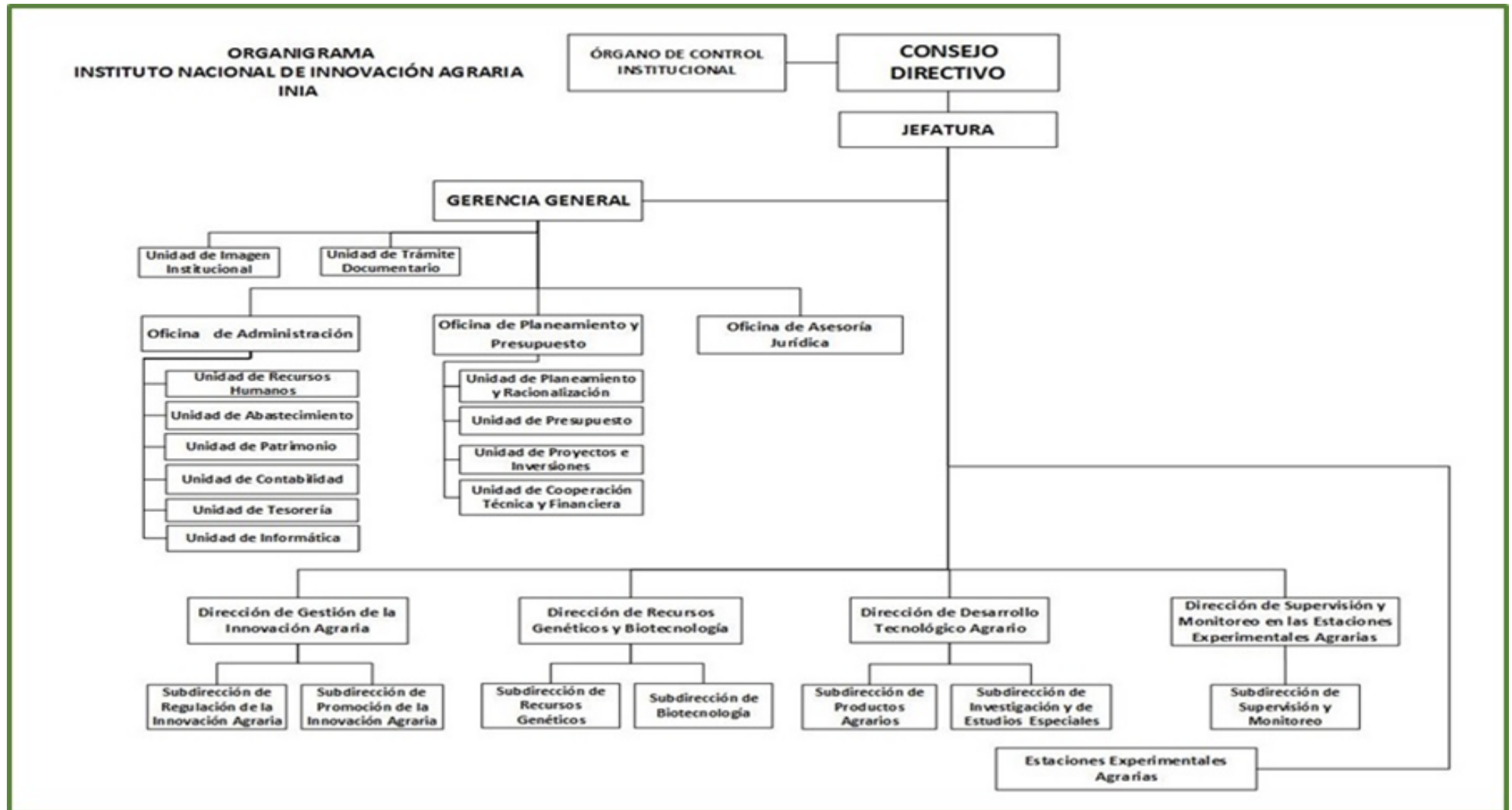



#### **2.4. Situación y contexto que haya potencializado u obstaculizado la consecución de su misión institucional durante el periodo a reportar**

El empleo de las plataformas virtuales para realizar las actividades de coordinación, capacitación de profesionales y gestión, lo cual ha facilitado que se desarrollen las acciones programadas en el POI 2022.

La contratación de profesionales jóvenes (investigadores y técnicos) con grados académicos debidamente capacitados, permite incorporar nuevos conocimiento en tecnología agraria y potenciar las actividades de la institución.

Mejora en infraestructura de laboratorios, almacenes de procesamiento de semillas, invernaderos, viveros, y la dotación de nuevos vehículos (camionetas, motos y camiones) y equipamiento de última generación para mejorar las actividades de investigación, transferencia de tecnología y servicios tecnológicos en las 25 EEA.

Articulación con actores públicos y privados regionales para mejorar la transferencia de tecnología y servicios tecnológicos.

Formulación de importante cartera de inversiones del Instituto Nacional de Innovación Agraria que ha permitido la gestión de recursos para inversiones.

Gestión para la implementación de acciones de mantenimiento de infraestructura y servicios conexos en las EEA con la finalidad de mejorar las condiciones para la prestación de servicios a los usuarios.

Mecanismos de seguimiento y monitoreo que nos permitan hacer un seguimiento permanente de las actividades que se desarrollan en las 25 EEA a nivel nacional.

Tratamiento de embargos a las cuentas corrientes institucionales por mandato judicial de procesos provenientes de años anteriores.

Presupuesto insuficiente para la ejecución de la cartera de inversiones, así como la contratación de personal necesario para el desarrollo y cumplimiento de las actividades a cargo de la Entidad, limitando la capacidad operativa del INIA.

Existe déficit presupuestal para el cumplimiento total del pago por sentencias en calidad de cosa juzgada.

Existen limitaciones normativas en materia presupuestal y del sistema de recursos humanos para cumplir con la incorporación total de trabajadores con mandato judicial.

En promedio se jubilan 12 investigadores por año, más aún cuando estos profesionales en las EEA superan los 65 años; sin embargo, no es factible someter a concurso público interno la plaza de estas vacantes, teniendo en cuenta que existen sentencias con calidad de cosa juzgada que ordenan reincorporaciones del personal, que en su gran mayoría es personal administrativo.

Contagios del personal que realiza trabajo presencial, con las nuevas variantes delta y ómicron, y en general la pandemia por la COVID-19 han afectado la ejecución actividades in situ.

Incremento del precio de los insumos, bienes y servicios durante los últimos meses como consecuencia del conflicto bélico actual en Europa, afecta en la ejecución de las actividades programadas, así como de los proyectos en todas las EEA.

Limitación en la asignación de marco en la fuente de financiamiento Recursos Directamente Recaudados, que restringe la programación integral y oportuna para la prestación de bienes y servicios tecnológicos en las EEA.

Escasa seguridad en la protección de los predios, debido a intentos frecuentes de usurpaciones por no contar con cercos perimétricos adecuados, ni con vigilancia privada.

## **2.5. Resultados obtenidos al final de la gestión**

Lineamiento 5: Promoción de servicios y fomento agrario.

Acreditación ISO 17025 otorgado por el Instituto Nacional de Innovación Agraria (INACAL) al INIA para el Laboratorio de Detección de Organismos Vivos Modificados - OVMLAB.

Sistematización y documentación de aproximadamente el 60% del total de accesiones, en el Sistema de Información de los Recursos Genéticos (SIRGE), lo que permitirá sincerar la cifra estimada, en vista de los constantes cambios que existe en cuanto a la curación de la data de cada una de las colecciones.

Seguimiento de las actividades de investigación relacionadas a la generación de protocolos en materia de biotecnología: a) especies forestales: shihuahuaco, ishpingo, b) cultivos: camu camu, banana y plátano, quinua, papa, cacao, café, c) crianzas: caprinos y cuyes.

Operatividad continua de la red de 12 laboratorios ubicados en las EEAs de Baños del Inca, Canaán, Donoso, El Porvenir, Illpa, Pichanaki, Pucallpa, Santa Ana, Vista Florida, CELM, Perla del VRAEM y Arequipa.

Instalación y puesta en operatividad de 02 Espectrómetro de Emisión Atómica para estudios de suelos, aguas y foliares, en la determinar metales pesados principalmente, equipos instalados en las EEA El Porvenir y Illpa.

Participación de especialistas del INIA en cinco (05) eventos internacionales en materia agraria.

Realización de 5,638 muestras de suelos, agua y foliares, con un total de 45,104 ensayos en beneficio de 4,207 productores.

Lineamiento 5: Promoción de servicios y fomento agrario.

Línea de acción: 5.3. Promover la extensión agraria, asistencia técnica y capacitación para la agricultura familiar.

Mediante la ejecución de eventos de capacitación y transferencia tecnológica se ha fortalecido las capacidades técnicas de 3,751 productores de la agricultura familiar y a 501 Proveedores de Asistencia Técnica pertenecientes a diversas instituciones públicas y privadas (GORES, GOLOC, ONG, y otras). Igualmente se ha producido 114.15 t de semilla, 42,398 plántones y 4,492 reproductores.

Desarrollo de cursos técnicos en suelos y aguas (agua para riego y producción de abonos orgánicos), a través de 227 cursos virtuales y presenciales en beneficio de 9.080 productores.

Lineamiento 5: Promoción de servicios y fomento agrario.

Línea de acción: 5.11. Desarrollar nuevas variedades de semillas con alta calidad genética, principalmente a favor de la agricultura familiar.

Se continúa la investigación y desarrollo tecnológico, a través del mantenimiento de 05 parcelas (MILPA) de investigación en las regiones de Lima, Junín, Ancash y Ayacucho.

Se obtuvieron 06 Certificados de Obtentor (CO) correspondiente a las variedades: maíz 608-PORMAZ, avena forrajera 909 - KATEKYL, maíz 623 - CUMBEMAINO, trigo duro 435 - AYACUCHANO, trigo harinero 436 - HUAMANGUINO y arroz 515 - CAPOTEÑA.

Del producto de las investigaciones, se pone a disposición de los productores y productoras las siguientes liberaciones: con la RJ N° 0101-2022-INIA de fecha 14.07.22 se aprueba la liberación de la nueva línea de cuy denominada "Línea INKA" desarrollada en la EEA Baños del Inca; con la RJ N° 0102-2022-INIA de fecha 14.07.22 se aprueba la liberación de la nueva variedad de caña de azúcar denominada "INIA 805- PVF 03-115" desarrollada en la EEA Vista Florida, asimismo con la RJ N° 0134-2022-INIA de fecha 12.09.22 se aprueba la liberación de la variedad de maíz amiláceo denominada "INIA 628-YURACC CHOCCLO" desarrollada en la EEA Santa Ana.

## **2.6. Asuntos de prioritaria atención institucional**

Lineamiento 5: Promoción de servicios y fomento agrario.

Continuar con el proceso de aprobación de la Política Nacional de Innovación Agraria, con el apoyo de la Oficina de Modernización del MIDAGRI para las gestiones ante el CEPLAN.

Gestionar e Impulsar ante el Sector la propuesta de Reglamento de la Ley N° 31368, Ley que regula el servicio de extensión agropecuaria.

Impulsar la elaboración de propuesta de Reglamento de la Ley N° 31410, Ley que crea el servicio civil de graduandos para el sector agrario (SECIGRA AGRARIO), para impulsar la participación de los estudiantes y egresados en la actividad agraria, a fin de presentarlo ante el Equipo de Trabajo Sectorial conformado para dicho fin.

Gestionar la aprobación e implementación del "Reglamento Interno Sectorial Sobre Seguridad de la Biotecnología para el Desarrollo de Actividades con OVM para el Sector Agrario" (RISBA), con el fin de que el Sector Agrario cuente con un sistema de regulación de OVM eficaz y eficiente, pudiendo ejercer el INIA su rol de autoridad en base a un sustento legal específico para el Sector

Mantener la acreditación del ISO 17025 para el Laboratorio de Organismos Vivos Modificado (OVM) ante el INACAL, a través de las gestiones respectivas.

Continuar con el trámite para la aprobación de la propuesta de creación de la Estación Experimental Agraria, en el departamento de Ancash.

Impulsar la ejecución de las inversiones a 18 proyectos y/o inversiones IOARR, de las cuales dos (02) corresponden a la UEI PNIA, nueve (09) son de la UEI DDTA, cinco (05) de la UEI DSME, uno (01) de la UEI RRGG y uno (01) de la UEI DGIA,

Continuar con el apoyo a fin de priorizar la publicación de los manuscritos científicos y manuales técnicos.

Continuar con las acciones de modernización de las EEA a través de los proyectos de inversión y mantenimiento que permitan continuar mejorando los servicios tecnológicos agrarios.

Promover e Incentivar la capacitación de especialistas e investigadores para la puesta en marcha de proyectos de investigación por fondos concursales, así como de otros proyectos de inversión que permitan un trabajo sostenible de la investigación e innovación.

Realizar el seguimiento de las acciones de las Comisiones Técnicas Regionales de Innovación Agraria (CTRIA) las mismas que se basan en las Agendas de Innovación Agraria.

Lineamiento 5: Promoción de servicios y fomento agrario.

Línea de acción: 5.3. Promover la extensión agraria, asistencia técnica y capacitación para la agricultura familiar.

Continuar con el cumplimiento de la programación, para culminar con la capacitación de 11,380 productores y 753 PATs. De la misma manera se tiene programado la producción de 1,371.15 t de semilla de alta calidad, 255,100 plántones y 18,182 reproductores de alta calidad genética.

Continuar con la formulación de la propuesta de Proyecto de Inversión que se viene coordinando con el MIDAGRI - Código de Idea 178763: "Mejoramiento de los servicios de extensión, innovación e investigación agraria del Instituto Nacional de Innovación Agraria a nivel nacional", cuyo costo de inversión estimado asciende a S/ 253, 378,459.

Lineamiento 5: Promoción de servicios y fomento agrario

Línea de acción: 5.11. Desarrollar nuevas variedades de semillas con alta calidad genética, principalmente a favor de la agricultura familiar.

Impulsar la culminación de la liberación de 06 variedades de cultivos, 02 razas y 02 tecnologías.

Continuar mejorando las condiciones para la conservación y valoración de los 48 bancos de germoplasma del INIA a fin de garantizar la conservación de las más de 16,000 accesiones representativas de la agrobiodiversidad nacional.

Garantizar la conservación, valoración y uso sostenible de los recursos genéticos ex situ en el banco de germoplasma del INIA, así como in situ en las Zonas de Agrobiodiversidad reconocidas, mediante la implementación de planes de manejo y gestión adecuados.

Seguir con los trabajos de investigación que se vienen desarrollando, en los cultivos de tarwi, ají arnaucho y frijol, que se encuentran en las cámaras bioclimáticas e invernadero.

Continuar con la implementación de la parcela con el cultivo de frijol para evaluar estrés hídrico y cálculo de Kc del cultivo.

Continuar con la gestión de la propiedad intelectual de variedades, razas y tecnologías liberadas por el INIA.

### 3. SECCIÓN: TRANSFERENCIA DE GESTIÓN

Estado situacional de la gestión e identificación de los asuntos de mayor importancia que necesitan atención inmediata por parte del Titular Entrante de la entidad, por ser relevantes, para el funcionamiento de la entidad, en relación a los asuntos de prioritaria atención de los sistemas administrativos, continuidad de los servicios públicos básicos, gestión documental, entre otros.

#### 3.1. Asuntos de prioritaria atención de los sistemas administrativos

##### 1. Sistema de Planeamiento Estratégico

N°	Unidad Ejecutora	Tema	Asunto de prioritaria atención*	Acclón de urgente atención
1	INSTITUTO NACIONAL DE INNOVACIÓN AGRARIA INIA	INFORME DE EVALUACIÓN DEL POI (I SEMESTRE)	PLAZO CEPLAN: 30.09.22	CONVOCAR A SESIÓN DE LA CPE-INIA PARA SU APROBACIÓN.
2	INSTITUTO NACIONAL DE INNOVACIÓN AGRARIA INIA	PRESENTACIÓN DE INFORMES TRIMESTRALES (III Y IV TRIMESTRE)	COORDINAR CON LAS UNIDADES DE ORGANIZACIÓN PARA LA PRESENTACIÓN DEL REFERIDO INFORME, CUYA INFORMACIÓN TIENE QUE COINCIDIR CON LO REGISTRADO EN EL APLICATIVO INFORMÁTICO SISPOI.	SOLICITAR LA PRESENTACIÓN DE LOS REFERIDOS INFORMES.
3	INSTITUTO NACIONAL DE INNOVACIÓN AGRARIA INIA	REGISTRO DE AVANCE MENSUAL (SEPTIEMBRE A DICIEMBRE) DE LAS METAS FÍSICAS Y FINANCIERAS CONTEMPLADAS EN EL POI.	DEBERÁ SOLICITARSE A LAS UNIDADES DE ORGANIZACIÓN EL REGISTRO DEL AVANCE DE SUS METAS FÍSICAS Y FINANCIERAS CONTEMPLADAS EN EL POI, LAS MISMAS QUE DEBERÁN SER REGISTRADAS EN EL SISPOI Y CEPLAN.	SOLICITAR A LAS UNDADES DE ORGANIZACIÓN SU REGISTRO MENSUAL.
4	INSTITUTO NACIONAL DE INNOVACIÓN AGRARIA INIA	ELABORACIÓN Y REAJUSTE DEL PLAN OPERATIVO INSTITUCIONAL 2023	COORDINAR CON LAS UNIDADES DE ORGANIZACIÓN LAS ACTIVIDADES OPERATIVAS A CONTEMPLARSE EN EL POI Y QUE SE REGISTRARAN EN EL SISPOI Y CEPLAN.	COORDINAR CON LAS UNIDADES DE ORGANIZACIÓN PARA EL REAJUSTE CORRESPONDINTE.

5	INSTITUTO NACIONAL DE INNOVACIÓN AGRARIA INIA	SEGUNDA MODIFICACIÓN DEL POI 2022	CONVOCAR A REUNIÓN DE LA CPE-INIA PARA APROBACIÓN DE LA SEGUNDA MODIFICACIÓN DEL POI 2022	COORDINAR CON LA OPP, LA EMISIÓN DE LA RESPECTIVA RESOLUCIÓN DIRECTORAL PARA LA APROBACIÓN DE POI 2022 MODIFICADO SEGUNDA VERSIÓN
6	INIEA-ESTACION EXPERIMENTAL EL PORVENIR-SAN MARTIN	PLANEAMIENTO ESTRATEGICO	NINGUNO	NINGUNO
7	ESTACION EXPERIMENTAL AGRARIA PUCALLPA - UCAYALI	PRESUPUESTO INSTITUCIONAL APROBADO	GESTIONAR ANTE EL PLIEGO QUE SE DESTINE MAYOR MARCO PRESUPUESTAL RDR PARA EL DESARROLLO DE LAS ACTIVIDADES PROGRAMADAS EN EL POI 2022	GESTIONAR ANTE EL PLIEGO QUE SE DESTINE MÁS PRESUPUESTOS
8	ESTACION EXPERIMENTAL AGRARIA SANTA ANA-JUNIN	CONVENIOS INTERINSTITUCIONALES	CENTRALIZACION DE TRAMITES	LA DESCENTRALIZACION DE FIRMAS DE LOS CONVENIOS, AUTORIZANDO AL DIRECTOR DE LA ESTACION
9	ESTACION EXPERIMENTAL AGRARIA SANTA ANA-JUNIN	LIBERACION DE NUEVAS TECNOLOGIAS	FALTA LA ASIGNACION DE PRESUPUESTAL PARA LOS TRABAJOS DE LIBERACION	ASIGNACION DE PRESUPUESTO
10	ESTACION EXPERIMENTAL AGRARIA VISTA FLORIDA - LAMBAYEQUE	PLANIFICACION	ELABORACIÓN DEL PLAN OPERATIVO INSTITUCIONAL DE LA EEA VISTA FLORIDA DEBE RESPONDER A LA REAL DEMANDA DE TECNOLOGÍAS DE LA REGIÓN LAMBAYEQUE	ELABORACION DEL POI CON L PARTICIPACION DE LOS ESPECIALISTAS DE LA EEA VISTA FLORIDA

\*Son asuntos prioritarios que afectan o podrían afectar la gestión de la Entidad

## 2. Sistema Nacional de Presupuesto Público

N°	Unidad Ejecutora	Tema	Asunto de prioritaria atención*	Acción de urgente atención
1	INSTITUTO NACIONAL DE INNOVACIÓN AGRARIA INIA	MODIFICACIÓN DEL LÍMITE MÁXIMOS DE INCORPORACIÓN DE MAYORES INGRESOS PÚBLICOS EN EL AÑO 2022 EN LA FUENTE DE FINANCIAMIENTO RECURSOSO DIRECTAMENTE RECAUDADOS.	SOLICITAR A LA DIRECCIÓN GENERAL DE PRESUPUESTO PÚBLICO DEL MINISTERIO DE ECONOMÍA Y FINANZAS LA APROBACIÓN DE LA MODIFICACIÓN DEL LÍMITE MÁXIMO DE INCORPORACIÓN DE MAYORES INGRESOS PÚBLICOS 2022 EN LA FUENTE DE FINANCIAMIENTO RECURSOS DIRECTAMENTE RECAUDADOS.	CORTO PLAZO.
2	INSTITUTO NACIONAL DE INNOVACIÓN AGRARIA INIA	PAGO DE SENTENCIA JUDICIAL EN CALIDAD DE COSA JUZGADA.	SOLICITAR RECURSOS ADICIONALES A LA DGPP-MEF PARA EL FINANCIAMIENTO DEL PAGO DE SENTENCIA JUDICIAL EN CALIDAD DE COSA JUZGADA.	MEDIANO PLAZO
3	ESTACION EXPERIMENTAL AGRARIA ANDENES-CUSCO	MUY BAJO PRESUPUESTO ASIGNADO PARA MANTENIMIENTOS,REPARACIÓN DE INFRAESTRUCTURA Y EQUIPOS.	NECESIDAD DE MANTENIMIENTO DE INFRAESTRUCTURA,CERCOS,OFICINAS, LABORATORIOS Y OTROS, EQUIPOS Y MAQUINARIA.	MEDIANO PLAZO MAYOR ASIGNACIÓN PRESUPUESTAL.

4	ESTACION EXPERIMENTAL AGRARIA ANDENES-CUSCO	ASIGNACIÓN DE BAJO PRESUPUESTO PARA CAS 2022	EL PRESUPUESTO ASIGNADO EN EL PIA NO CUBRE LA NECESIDAD DEL CAS 2022	CORTO PLAZO, ASIGNACIÓN DE PRESUPUESTO PARA CUBRIR EL FALTANTE PARA EL CAS 2022
5	ESTACION EXPERIMENTAL AGRARIA ILLPA - PUNO	EJECUCIÓN PRESUPUESTAL	EL ÁREA DE LOGÍSTICA DE LA UE 014 EEA ILLPA-PUNO, DEBE ORIENTAR LA EJECUCIÓN PRESUPUESTAL A LA ATENCIÓN DE NECESIDADES DE CADA CENTRO DE COSTO A FIN DE GARANTIZAR LA PROVISIÓN DE BIENES Y SERVICIOS Y CON ELLO EL CUMPLIMIENTO DE METAS Y OBJETIVOS. REALIZANDO EN FORMA CÉLERE LOS PROCESOS DE CONTRATACIONES Y LAS COMPRAS DIRECTAS.	SOLICITUD DE AMPLIACIÓN DE MARCO PRESUPUESTAL EN LA FUENTE DE FINANCIAMIENTO RDR PARA ACTIVIDADES DE PRODUCCIÓN DE SEMILLAS Y REPRODUCTORES. AMPLIACIÓN DE PRESUPUESTO PARA CUBRIR PLAZAS VACANTES DE CAP Y CAS DE LA UE ILLPA-PUNO. GESTIÓN DE MAYOR ASIGNACIÓN PRESUPUESTAL PARA CUBRIR EL PAP PROVISIONAL Y QUE A LA FECHA REGISTRA PLAZAS DESFINANCIADAS.
6	INIEA-ESTACION EXPERIMENTAL EL PORVENIR-SAN MARTIN	PRESUPUESTO ASIGANDO	INCREMENTO DE PRESUPUESTO VIA CREDITO SUPLEMENTARIO A TODAS LAS UNIDADES EJECUTORAS DEL INIA	SE DEBE ASIGNAR UN CREDITO SUPLEMENTARIO PARA LAS UNIDADES EJECUTORAS DEL INIA, PARA EL LOGRO DE LOS OBJETIVOS INSTITUCIONALES
7	ESTACION EXPERIMENTAL AGRARIA PUCALLPA - UCAYALI	PRESUPUESTO INSTITUCIONAL APROBADO	GESTIONAR ANTE EL PLIEGO QUE SE DESTINE MAYOR MARCO PRESUPUESTAL RDR PARA EL DESARROLLO DE LAS ACTIVIDADES PROGRAMADAS EN EL POI 2022	GESTIONAR ANTE EL PLIEGO QUE SE DESTINE MÁS PRESUPUESTOS
8	ESTACION EXPERIMENTAL AGRARIA SANTA ANA-JUNIN	ASIGNACION PRESUPUESTAL SEGUN EL POI	DISTRIBUCION DEL PRESUPUESTO ACORDE A LAS METAS FISICAS DEL POI	SINCERAMIENTO PRESUPUESTAL A TODA FUENTE DE FINANCIAMIENTO, ACORDE A LAS ACTIVIDADES FISICAS Y FINANCIERAS
9	ESTACION EXPERIMENTAL AGRARIA VISTA FLORIDA - LAMBAYEQUE	ASIGNACIÓN DE PRESUPUESTO	ESCASO PRESUPUESTO EN LA FUENTE DE RECURSOS ORDINARIOS DE LA EEA VISTA FLORIDA	INCREMENTAR PRESUPUESTO A LOS PROGRAMAS NACIONALES DE INVESTIGACIÓN

\*Son asuntos prioritarios que afectan o podrían afectar la gestión de la Entidad

### 3. Sistema Nacional de Programación Multianual y Gestión de Inversiones

N°	Unidad Ejecutora	Tema	Asunto de prioritaria atención*	Acción de urgente atención
1	INSTITUTO NACIONAL DE INNOVACIÓN AGRARIA INIA	DEMANDA ADICIONAL	GESTIONAR DEMANDA ADICIONAL PARA EJECUTAR PROYECTOS E INVERSIONES IOARR EN CARTERA, QUE SE ENCUENTRAN PRIORIZADOS EN EL PMI Y CON LOS QUE SE LOGRARÍAN CERRAR BRECHAS DE INFRAESTRUCTURA Y SERVICIOS RESPECTIVAMENTE	TRAMITAR DEMANDA
2	INSTITUTO NACIONAL DE INNOVACIÓN AGRARIA INIA	FORMULACION DE LA IDEA DE PROYECTO	CONTINUAR CON LA FORMULACIÓN DE LA IDEA DEL PROYECTO QUE SE VIENE COORDINANDO CON EL MIDAGRI CI 178763: MEJORAMIENTO DE LOS SERVICIOS DE EXTENSIÓN, INNOVACIÓN E INVESTIGACIÓN AGRARIA DEL INSTITUTO NACIONAL DE INNOVACIÓN AGRARIA A NIVEL NACIONAL	FORMULACION, EVALUACION Y VIABILIZACIÓN DEL PROYECTO

3	ESTACION EXPERIMENTAL AGRARIA ANDENES-CUSCO	FALTA IMPLEMENTAR INVERSIONES EN LA EEA ANDENES	SE TIENE NECESIDAD DE INFRAESTRUCTURA EN TODAS LAS SEDES-CERCOS PERIMETRICOS- INFRAESTRUCTURA DE EDIFICACIONES - EQUIPAMIENTO DE LABORATORIOS.	CORTO Y MEDIANO PLAZO.
4	ESTACION EXPERIMENTAL AGRARIA ILLPA - PUNO	ASIGNACIÓN DE INVERSIONES PARA LA UE 014 EEA ILLPA-PUNO. COMO UNIDAD EJECUTORA DE INVERSIONES.	EN EL PIA Y PIM 2022 NO SE HA CONSIDERADO LA EJECUCIÓN DE PROYECTOS PARA LA UE 0014, DURANTE EL PERIODO QUE SE INFORMA.	SOLICITAR LA PRIORIZACIÓN DE LA EEA ILLPA-PUNO COMO UNIDAD EJECUTORA DE INVERSIÓN, DE LOS PROYECTOS QUE INVOLUCREN SU ÁMBITO, PRODUCTOS Y SERVICIOS.
5	INIEA-ESTACION EXPERIMENTAL EL PORVENIR-SAN MARTIN	PROYECTOS DE INVERSION PUBLICA	LOS PROYECTOS DE INVERSION PUBLICA SON TRANSFERIDOS A LA SEDE CENTRAL DEL INIA	LA SEDE CENTRAL DEL INIA DEBE PRIORIZAR LOS PROYECTOS QUE SE FORMULAN Y ELABORAN EN LA UEI DE LAS ESTACIONES EXPERIMENTALES Y DEBEN SER EJECUTADOS POE ELLOS MISMOS
6	ESTACION EXPERIMENTAL AGRARIA SANTA ANA-JUNIN	NO APLICA	NO APLICA	NO APLICA

\*Son asuntos prioritarios que afectan o podrían afectar la gestión de la Entidad

#### 4. Sistema Nacional de Contabilidad

N°	Unidad Ejecutora	Tema	Asunto de prioritaria atención*	Acción de urgente atención
1	INSTITUTO NACIONAL DE INNOVACIÓN AGRARIA INIA	COMUNICACIÓN Y ASISTENCIA CONTINUA CON LOS SERVIDORES QUE TRABAJAN REMOTAMENTE	IMPLEMENTACIÓN DE EQUIPOS DE CÓMPUTO, MÓVILES Y DISCO EXTERNO PARA EL PERSONAL QUE TRABAJA REMOTO PARA LAS COORDINACIONES QUE SE LLEVAN CON LOS USUARIOS Y ESTACIONES EXPERIMENTALES Y UNIDADES EJECUTORAS PARA LAS COORDINACIONES DE LOS EEFF A NIVEL PLIEGO.	CONTINUAR CON LA ADQUISICIÓN DE EQUIPOS DE CÓMPUTO, MÓVILES Y DISCO EXTERNO Y SU DISTRIBUCIÓN A LOS COLABORADORES PARA LA PROSECUCCIÓN DEL TRABAJO REMOTO.
2	INSTITUTO NACIONAL DE INNOVACIÓN AGRARIA INIA	PLAN DE DEPURACIÓN Y SINCERAMIENTO CONTABLE DE LOS EXPEDIENTE DE LA SEDE CENTRAL Y DE LAS UNIDADES EJECUTORAS	PERSONAL INSUFICIENTE EN CONTABILIDAD PARA CUMPLIR CON LA FUNCIÓN DE CONSOLIDACIÓN, SEGUIMIENTO Y RECOPIACIÓN DE INFORMACIÓN FÍSICA PARA LA ELABORACIÓN DEL EXPEDIENTE DE LA DEPURACIÓN Y SINCERAMIENTO CONTABLE	CONTRATACIÓN DE UN PROFESIONAL PARA LA DEPURACIÓN Y SINCERAMIENTO CONTABLE DE LOS PERIODOS 2022-2023, ASÍ COMO EL SEGUIMIENTO, RECOPIACIÓN DE DATOS Y EVIDENCIAS, ENTREGA DE DOCUMENTACIÓN AL PERSONAL ACTIVO, ASÍ COMO ELEVAR A LA ST LOS QUE SE ENCUENTRAN POR RENDIR AÑOS ANTERIORES, SEGÚN PLAZO VIGENTE DE LAS NORMAS.
3	INSTITUTO NACIONAL DE INNOVACIÓN AGRARIA INIA	PRESUPUESTO INSTITUCIONAL PARA LA UNIDAD DE CONTABILIDAD TANTO DE LA SEDE CENTRAL COMO DE LAS EEA Y UE	INCREMENTO EN EL PRESUPUESTO INSTITUCIONAL PARA LA CONTRATACIÓN DE PERSONAL CAS TANTO PARA LA UNIDAD DE CONTABILIDAD COMO PARA LAS EEA Y UE, QUE NECESITAN RECURSOS TANTO DE PERSONAL PARA LA CORRECTA ELABORACIÓN Y PRESENTACIÓN DE LOS EEFF.	CONTRATACIÓN DE PERSONAL CAS PARA LA ELABORACIÓN DE LOS ESTADOS FINANCIEROS Y PRESUPUESTARIOS DE LAS ÁREAS DE CONTABILIDAD DE LA SEDE CENTRAL, EEA Y UE, PARA LA CORRECTA PRESENTACIÓN DE LOS EEFF TRIMESTRAL, SEMESTRAL Y ANUAL DEL INIA PLIEGO.



4	INSTITUTO NACIONAL DE INNOVACIÓN AGRARIA INIA	EXPEDIENTE POR DEVENGAR A NIVEL EJECUTORA SEDE CENTRAL 160	DEFICIENCIAS CON LA RECEPCIÓN DE LOS EXPEDIENTES POR DEVENGAR, LOS CUALES SON REMITIDOS CON OBSERVACIONES Y SIN SUSTENTO POR PARTE DE LA UNIDAD DE ABASTECIMIENTO PARA SU REVISIÓN, EL CUAL GENERA EL RETRASO PARA SU DEVENGUE Y POSTERIOR PAGO A LOS PROVEEDORES	INSTRUCTIVO, DIRECTIVA O LINEAMIENTO DONDE SE DETERMINE LA DOCUMENTACIÓN QUE DEBE CONTENER CADA EXPEDIENTE POR DEVENGAR, ORDEN DE COMPRA, SERVICIO, RESOLUCIONES, RECONOCIMIENTOS DE DEUDA, PLANILLAS ENTRE OTROS.
5	ESTACION EXPERIMENTAL AGRARIA ANDENES-CUSCO	ESTADOS FINANCIEROS Y PRESUPUESTARIOS MES AGOSTO	PRESENTACIÓN DE LOS ESTADOS FINANCIEROS Y PRESUPUESTARIOS CORRESPONDIENTE AL MES DE AGOSTO DE ACUERDO AL CRONOGRAMA APROBADO CON RESOLUCIÓN DIRECTORAL N°001-2022-EF/51.01	CORTO PLAZO
6	INIEA-ESTACION EXPERIMENTAL EL PORVENIR-SAN MARTIN	APOYO ADMINISTRATIVO EN EL AREA DE CONTABILIDAD	LA OFICINA DE CONTABILIDAD NO CUENTA CON PERSONAL DE APOYO	CONTRATACION DE UN PERSONAL TECNICO EN CONTABILIDAD
7	ESTACION EXPERIMENTAL AGRARIA PUCALLPA - UCAYALI	ESTADO FINANCIERO MENSUAL, ESTADO DE FLUJO, ESTADO PATRIMONIAL Y BALANCE SITUACIONAL	EJECUCION DE GASTOS	LEVANTAMIENTO DEL INFORME CONTABLE Y/O ANÁLISIS DE LAS CUENTAS
8	ESTACION EXPERIMENTAL AGRARIA SANTA ANA-JUNIN	CONTROL PREVIO	NO SE CUENTA CON PERSONAL DE APOYO	CONTRATA DE PERSONAL
9	ESTACION EXPERIMENTAL AGRARIA SANTA ANA-JUNIN	SINCERAMIENTO CONTABLE	ANALISIS DE CUENTAS CONTABLES ENTRE LA UE Y EL PLIEGO. UNIDADES OPERATIVAS SIN EL SOPORTE DE PERSONAL CONTABLE	SINCERAMIENTO DE TOMA DE INVENTARIO PATRIMONIAL Y DE EXISTENCIAS. DESIGNACION DE UN PERSONAL EN CADA UNIDAD OPERATIVA DE APOYO A LA OFICINA DE CONTABILIDAD
10	ESTACION EXPERIMENTAL AGRARIA VISTA FLORIDA - LAMBAYEQUE	SERVICIO DE INTERNET	DEBIDO A QUE LOS PROGRAMAS QUE EN LA ACTUALIDAD SE UTILIZAN PARA LA ELABORACIÓN DE LOS ESTADOS FINANCIEROS MENSUALIZADOS, DIVERSOS APLICATIVOS DEL MEF, ASÍ COMO LA INFORMACIÓN DE LIBROS ELECTRÓNICOS, PROGRAMAS DE DECLARACIÓN TELEMÁTICA (PDT) A LA SUNAT Y LOS REQUERIMIENTOS DE NUESTRO SUPERIORES	GESTIONAR MEJOR SERVICIO DE INTERNET

11	ESTACION EXPERIMENTAL AGRARIA VISTA FLORIDA - LAMBAYEQUE	CONTRATACIÓN DE ASISTENTE CONTABLE	LA OFICINA DE CONTABILIDAD DE LA EEA VISTA FLORIDA REITERA (POR MAS DE CUATRO AÑOS) LA CONTRATACIÓN DE UN PROFESIONAL CONTABLE DE CARÁCTER PERMANENTE, PARA QUE DESARROLLE LAS MÚLTIPLES FUNCIONES Y/O ACTIVIDADES, PARA EL CUMPLIMIENTO EFICAZ Y OPORTUNA DE TODAS LAS OBLIGACIONES DE INFORMACIÓN CONTABLE, FINANCIERO Y PRESUPUESTAL ANTE EL MEF, PLIEGO, SUNAT Y OTROS NIVELES SUPERIORES JERÁRQUICOS DE NUESTRA INSTITUCIÓN, TODA VEZ QUE LA OFICINA DE CONTABILIDAD CUENTA CON SOLAMENTE UN SERVIDOR (CONTADOR) PARA LA ELABORACIÓN DE LOS ESTADOS FINANCIEROS DEBIDAMENTE SUSTENTADOS Y EN FORMA MENSUALIZADA Y OTRAS OBLIGACIONES AFINES.	GESTIÓN DE PRESUPUESTO PARA LA CONTRACCIÓN DE ASISTENTE CONTABLE
----	--	------------------------------------	---	--

\*Son asuntos prioritarios que afectan o podrían afectar la gestión de la Entidad

## 5. Sistema Nacional de Tesorería

N°	Unidad Ejecutora	Tema	Asunto de prioritaria atención*	Acción de urgente atención
1	INIEA-ESTACION EXPERIMENTAL EL PORVENIR-SAN MARTIN	PERSONAL ADMINISTRATIVO EN TESORERIA	EL AREA DE TESORERIA NO CUENTA CON PERSONAL TECNICO	SE DEBE CONTRATAR UN PERSONAL TECNICO EN EL AREA DE TESORERIA
2	ESTACION EXPERIMENTAL AGRARIA SANTA ANA-JUNIN	LIBERACION DE CUENTAS EMBARGADAS POR PROCESOS JUDICIALES	NO PERMITE REALIZAR LAS TRANSFERENCIAS FINANCIERAS POR VENTA DE BIENES Y SERVICIOS	LIBERACION DE LAS CUENTAS POR LOS PROCESOS JUDICIALES
3	ESTACION EXPERIMENTAL AGRARIA VISTA FLORIDA - LAMBAYEQUE	CONTROL PREVIO.	LA POCA DISPONIBILIDAD DE PERSONAL ADMINISTRATIVO GENERA QUE UN TRABAJADOR TENGA QUE ASUMIR RESPONSABILIDADES DE DIFERENTES ÁREAS, CREANDO DEFICIENCIAS, EN ÉSTE SENTIDO EL SISTEMA DE CONTROL PREVIO SE HA VISTO AFECTADO, PUES EL RESPONSABLE DEL MISMO HA ASUMIDO RESPONSABILIDADES INHERENTES AL LEVANTAMIENTO DE OBSERVACIONES DE LAS AUDITORÍAS DE AÑOS ANTERIORES; RAZÓN POR LA CUAL SE PODRÍAN GENERAR POSIBLES ERRORES QUE TERMINAN PERJUDICANDO LAS LABORES DE EJECUCIÓN PRESUPUESTAL Y EN OBSERVACIONES DE LOS ÓRGANOS DE CONTROL	SE SUGIERE, QUE EL PERSONAL DESIGNADO EN CONTROL PREVIO, DESARROLLE LAS ACCIONES INHERENTES A SU ÁREA, FORTALECIENDO LA UNIDAD DE CONTROL PREVIO DE LA UNIDAD EJECUTORA.

4	ESTACION EXPERIMENTAL AGRARIA VISTA FLORIDA - LAMBAYEQUE	SERVICIO DE INTERNET	DEBIDO A QUE LOS PROGRAMAS QUE EN LA ACTUALIDAD SE UTILIZAN PARA LA ELABORACIÓN DE LOS ESTADOS FINANCIEROS MENSUALIZADOS, DIVERSOS APLICATIVOS DEL MEF, ASÍ COMO LA INFORMACIÓN DE LIBROS ELECTRÓNICOS, PROGRAMAS DE DECLARACIÓN TELEMÁTICA (PDT) A LA SUNAT Y LOS REQUERIMIENTOS DE NUESTRO SUPERIORES	GESTIONAR MEJOR SERVICIO DE INTERNET
---	--	----------------------	---	--------------------------------------

\*Son asuntos prioritarios que afectan o podrían afectar la gestión de la Entidad

## 6. Sistema Nacional de Endeudamiento

N°	Unidad Ejecutora	Tema	Asunto de prioritaria atención*	Acción de urgente atención
1	ESTACION EXPERIMENTAL AGRARIA ILLPA - PUNO	ENDEUDAMIENTO	NO SE TIENE PRESTAMOS OTORGADOS	PODER ACCEDER A PRESTAMOS PARA FINANCIAR ACTIVIDADES DE PRIORIDAD, PARA LOGRAR CUMPLIR A LAS METAS Y OBJETIVOS PROPUESTOS
2	INIEA-ESTACION EXPERIMENTAL EL PORVENIR-SAN MARTIN	PRESTAMOS	NO SE TIENE PRESTAMOS	NINGUNA
3	ESTACION EXPERIMENTAL AGRARIA SANTA ANA-JUNIN	NO APLICA	NO APLICA	NO APLICA

\*Son asuntos prioritarios que afectan o podrían afectar la gestión de la Entidad

## 7. Sistema Nacional de Abastecimiento

N°	Unidad Ejecutora	Tema	Asunto de prioritaria atención*	Acción de urgente atención
1	INIEA-ESTACION EXPERIMENTAL EL PORVENIR-SAN MARTIN	CONTRATACION DE PERSONAL	LA UNIDAD DE ABASTECIMIENTO NO CUENTA CON PERSONAL IDONEO Y CAPACITADO EN EL AREA DE CONTRATACIONES	CONTRATAR UN PERSONAL CERTIFICADO PARA EL AREA DE CONTRATACIONES
2	ESTACION EXPERIMENTAL AGRARIA SANTA ANA-JUNIN	ORGANO ENCARGADO DE LAS CONTRATACIONES DEL ESTADO	FALTA DE PERSONAL ESPECIALIZADO EN CONTRATACIONES DEL ESTADO	CONTRATA DE PERSONAL
3	ESTACION EXPERIMENTAL AGRARIA SANTA ANA-JUNIN	SERVICIOS AUXILIARES	FALTA DE PERSONAL DE APOYO EN EL CONTROL DE LOS SERVICIOS AUCILIARES DE LA ESTACION	CONTRATA DE PERSONAL
4	ESTACION EXPERIMENTAL AGRARIA SANTA ANA-JUNIN	CONTROL DE BIENES PATRIMONIALES	FALTA DE PERSONAL CAPACITADO EN EL CONTROL DE LOS ACTIVOS FIJOS	CONTRATA DE PERSONAL
5	ESTACION EXPERIMENTAL AGRARIA VISTA FLORIDA - LAMBAYEQUE	SERVICIOS BÁSICOS	SE ENCUENTRA EN TRAMITE PARA LA CANCELACIÓN DE LOS SERVICIOS BÁSICOS TELEFONÍA MÓVIL DE LA EEA. VISTA FLORIDA	IMPLEMENTAR LOS TRAMITES PARA LA CANCELACIÓN DE SERVICIO

6	ESTACION EXPERIMENTAL AGRARIA VISTA FLORIDA - LAMBAYEQUE	RECURSOS HUMANO.	DESIGNAR MAYOR RECURSO HUMANO PARA EL DESARROLLO DE LAS ACTIVIDADES DE CONTRATACIÓN DE BIENES, SERVICIOS Y OBRAS, EJECUCIÓN DE PROCESOS PROGRAMADOS EN EL PLAN ANUAL DE CONTRATACIONES, PARA EL ABASTECIMIENTO Y LOS SERVICIOS DE LA ENTIDAD	IMPLEMENTAR CON RECURSO HUMANO
7	ESTACION EXPERIMENTAL AGRARIA VISTA FLORIDA - LAMBAYEQUE	CAPACITACIÓN	CAPACITAR AL PERSONAL EN TEMAS RELACIONADOS A APLICACIÓN DE NORMATIVIDAD VIGENTE EN MATERIA DE CONTRATACIONES Y ACTUALIZACIÓN DE LAS DISPOSICIONES EMITIDAS POR EL OSCE PARA LA CERTIFICACIÓN Y LABORES EN EL ÓRGANO ENCARGADO DE LAS CONTRATACIONES.	GESTIONAR ASIGNACIÓN DE PRESUPUESTO PARA CAPACITACIONES DEL PERSONAL

\*Son asuntos prioritarios que afectan o podrían afectar la gestión de la Entidad

## 8. Sistema Administrativo de Gestión de Recursos Humanos

N°	Unidad Ejecutora	Tema	Asunto de prioritaria atención*	Acción de urgente atención
1	INSTITUTO NACIONAL DE INNOVACIÓN AGRARIA INIA	SEGUIMIENTO A LA EJECUCIÓN DE GESTIÓN DEL RENDIMIENTO	SEGUIMIENTO A LAS ETAPAS DE EJECUCIÓN DE GESTIÓN DE RENDIMIENTO PARA EL AÑO 2022	SEGUIMIENTO DEL CRONOGRAMA DEL PROCESO DE GESTIÓN DE RENDIMIENTO
2	INSTITUTO NACIONAL DE INNOVACIÓN AGRARIA INIA	PROCESO DE REINCORPORACION	FALTA DE PRESUPUESTO PARA CUMPLIR CON OBLIGACIONES DERIVADAS DE MANDATOS JUDICIALES	CONTINUAR CON LAS SOLICITUDES DE DEMANDA ADICIONAL PARA LAS REINCORPORACIONES
3	INSTITUTO NACIONAL DE INNOVACIÓN AGRARIA INIA	PLAN DE VIGILANCIA, PREVENCIÓN Y CONTROL CONTRA EL COVID 19	SEGUIMIENTO Y CONTRATACION DE PERSONAL MEDICO EN LAS DIFERENTES DEPENDENCIAS DEL INIA	CONTINUAR CON EL SEGUIMIENTO DEL PLAN Y ACTUALIZARLO
4	INSTITUTO NACIONAL DE INNOVACIÓN AGRARIA INIA	PAGO DE TODOS LOS BENEFICIOS SOCIALES PENDIENTES	FALTA DE PERSONAL EN LAS ESTACIONES EXPERIMENTALES QUE BRINDEN MATERIA EN LAS ACTIVIDADES ENMARCADAS DENTRO DEL ÁMBITO DE GESTIÓN DE RECURSOS HUMANOS	RECABAR INFORMACION PARA LA EMISIÓN DEL ACTO RESOLUTIVO PARA EL PAGO DE BENEFICIOS SOCIALES
5	INSTITUTO NACIONAL DE INNOVACIÓN AGRARIA INIA	SEGUIMIENTO A LA APROBACIÓN DEL PAP	FALTA DE PERSONAL EN LAS EEAS CON CAPACIDADES PARA ELABORAR Y/O SUBSANAR EL PAP REMITIDO AL MEF, SI ESTE HACE OBSERVACIONES Y OTROS DOCUMENTOS RELACIONADOS A LA GESTIÓN DE RECURSOS HUMANOS	CONTRATACIÓN DE PERSONAL Y/O CAPACITACIÓN PARA APOYO EN LAS GESTIONES RELACIONADAS A LA UNIDAD DE RECURSOS HUMANOS
6	INSTITUTO NACIONAL DE INNOVACIÓN AGRARIA INIA	SEGUIMIENTO DE LA EJECUCIÓN DEL PDP	REALIZAR EL SEGUIMIENTO DE LA EJECUCIÓN DEL PDP	COORDINACIÓN CON LA DIFERENTES DEPENDENCIAS PARA APOYO CON EL SEGUIMIENTO DE LA EJECUCIÓN DEL PDP SEGÚN CRONOGRAMA
7	ESTACION EXPERIMENTAL AGRARIA ANDENES-CUSCO	CONVOCATORIA DE VACANTES DEJADAS POR CESE POR LIMITE DE EDAD	AUTORIZACION PARA LLEVAR A CABO CONVOCATORIA Y PROCESO DE CONCURSO PARA CUBRIR VACACNTES EN LA EEA. ANDENES	AUTORIZACION Y VISACION DOCUMENTOS POR PARTE DEL JEFE DEL INIA PARA CONTINUAR CON EL PROCESO DE CONVOCATORIA

8	INIEA-ESTACION EXPERIMENTAL EL PORVENIR-SAN MARTIN	RECURSOS HUMANOS	PLAZAS PENDIENTES DE SER CUBIERTAS DEJADAS POR EL PERSONAL JUBILADO	PONER A CONCURSO LAS PLAZAS VACANTES QUE TENGAN PRESUPUESTO ASIGANDO
9	ESTACION EXPERIMENTAL AGRARIA PUCALLPA - UCAYALI	PRESUPUESTO PLAZAS CAP	PERSONAL REINCORPORADO CON SENTENCIA FIRME	SOLICITUD DE PLAZAS CAP MEDIANTE OFICIO N° 571-2019-MINAGRI-INIA/EEA-P/D A SEDE CENTRAL
10	ESTACION EXPERIMENTAL AGRARIA SANTA ANA-JUNIN	ASISTENTE SOCIAL	NO SE CUENTA CON PERSONAL DE APOYO PARA ASISTENCIA SOCIAL	CONTRATA DE PERSONAL
11	ESTACION EXPERIMENTAL AGRARIA SANTA ANA-JUNIN	LIQUIDACION DE BENEFICIOS SOCIALES	NO SE CUENTA CON PERSONAL DE APOYO PARA LOS REGISTROS OPORTUNOS PARA LA DETERMINACION DE LA LIQUIDACION DE LOS BENEFICIOS SOCIALES	CONTRATA DE PERSONAL
12	ESTACION EXPERIMENTAL AGRARIA VISTA FLORIDA - LAMBAYEQUE	CAPACITACIÓN	CAPACITACIÓN EN TEMAS RELACIONADOS A RECURSOS HUMANOS EN BENEFICIO DE LA INSTITUCIÓN	GESTIONAR CAPACITACIONES
13	ESTACION EXPERIMENTAL AGRARIA VISTA FLORIDA - LAMBAYEQUE	RECURSO HUMANO .	DEFICIENTE RECURSO HUMANO, POCO CAPACITADO Y REDUCIDO NÚMERO, PARA REALIZAR EL APOYO EN LAS ACCIONES INHERENTES A LA UNIDAD DE RECURSOS HUMANOS DE LA EEA	SE SUGIERE, SE ASIGNE PERSONAL DE APOYO CAPACITADO PARA LA UNIDAD DE RECURSOS DE LA UNIDAD EJECUTORA.
14	ESTACION EXPERIMENTAL AGRARIA VISTA FLORIDA - LAMBAYEQUE	INTERNET	CAPACITACIÓN CONSTANTE AL PERSONAL DE LA ENTIDAD, PARA CONTRIBUIR CON EL PROCESO DE MODERNIZACIÓN DE LA GESTIÓN PÚBLICA, MEJORANDO LOS SERVICIOS QUE SE PRESTA Y, DE ESA MANERA, GENERAR VALOR PÚBLICO	GESTIONAR CAPACITACIONES A MEDIANO PLAZO

\*Son asuntos prioritarios que afectan o podrían afectar la gestión de la Entidad

## 9. Sistema de Modernización de la Gestión Pública

N°	Unidad Ejecutora	Tema	Asunto de prioritaria atención*	Acción de urgente atención
1	INSTITUTO NACIONAL DE INNOVACIÓN AGRARIA INIA	MODIFICACIÓN DEL TEXTO ÚNICO DE SERVICIOS NO PRESTADOS EN EXCLUSIVIDAD	CULMINAR EL INFORME TÉCNICO DE LA UPR, PARA ELEVARLO A LA OAJ.	LA OAJ DEBEREÁ ELABORAR EL PROYECTO DE RJ PARA LA INCORPORACIÓN DE NUEVOS SERVICIOS EN EL TUSNE.
2	INSTITUTO NACIONAL DE INNOVACIÓN AGRARIA INIA	MANUAL DE OPERACIONES DE LAS EEA	SE TIENE LA PRIMERA VERSIÓN DEL MANUAL DE OPERACIONES	REMITIR LAS UNIDADES DE ORGANIZACIÓN PARA QUE EMITAN OPINIÓN SOBRE EL PROYECTO DE MANUAL DE OPERACIONES.

3	INSTITUTO NACIONAL DE INNOVACIÓN AGRARIA INIA	MANUAL DE PROCESOS Y PROCEDIMIENTOS	ACTUALIZACIÓN A LA POLÍTICA NACIONAL DE MODERNIZACIÓN DE LA GESTIÓN PÚBLICA AL 2030.	<p>APROBACION DE DIRECTIVA DE FORMULACIÓN DE PROCESOS Y PROCEDIMIENTOS DEL INSTITUTO NACIONAL DE INNOVACIÓN AGRARIA.</p> <p>FORMULACIÓN Y APROBACIÓN DE PROCEDIMIENTOS DE ORGANOS DE DIRECCIÓN Y ASESORAMIENTO - PROCESOS ESTRATÉGICOS.</p> <p>FORMULACIÓN Y APROBACIÓN DE PROCEDIMIENTOS DE ORGANOS DE APOYO INSTITUCIONAL - PROCESOS DE APOYO.</p> <p>FORMULACIÓN Y APROBACIÓN DE PROCEDIMIENTOS DE ORGANOS DE LÍNEA - PROCESOS MISIONALES.</p>
4	INSTITUTO NACIONAL DE INNOVACIÓN AGRARIA INIA	REGLAMENTO DE ORGANIZACIÓN Y FUNCIONES INIA	SE HA REMITIDO A LA OM-MIDAGRI EL LEVANTAMIENTO DE OBSERVACIONES. ESTAMOS A LA ESPERA DE LA CONFIRMACIÓN DE LA FECHA Y HORA PARA REUNIRNOS CON LA SGP-PCM, A FIN QUE PODAMOS PRESENTAR EL EXPEDIENTE FINAL, PARA SU APROBACIÓN.	COORDINAR Y REALIZAR EL SEGUIMIENTO ANTE LA OFICINA DE MODERNIZACIÓN DEL MIDAGRI.
5	ESTACION EXPERIMENTAL AGRARIA ILLPA - PUNO	TEXTO UNICO DE SERVICIOS NO EXCLUSIVOS	SE PRESENTO LOS FORMATOS PARA LA ACTUALIZACIÓN DEL TEXTO UNICO DE SERVICIOS NO EXCLUSIVOS (TUSNE) SEGUNDA PARTE, QUE IMPLICA LA ACTUALIZACIÓN DE PRECIOS DE BIENES RELACIONADOS A LA PRODUCCIÓN DE SEMILLA QUE OFERTA LA INSTITUCIÓN, EL CUAL SE ENCUETRA PENDIENTE DE SU APROBACIÓN.	REALIZAR SEGUIMIENTO PARA LA APROBACIÓN DE LA SEGUNDA PARTE DE LA ACTUALIZACIÓN DEL TEXTO UNICO DE SERVICIOS NO EXCLUSIVOS (TUSNE)
6	ESTACION EXPERIMENTAL AGRARIA SANTA ANA-JUNIN	CAPACITACION EN GESTION PUBLICA	FALTA DE CAPACITACION AL PERSONAL EN EL TEMA DE GESTION PUBLICA	CAPACITACION AL PERSONAL
7	ESTACION EXPERIMENTAL AGRARIA VISTA FLORIDA - LAMBAYEQUE	MODERNIZACIÓN DE LA GESTIÓN PUBLICA	CAPACITACIÓN CONSTANTE AL PERSONAL DE LA ENTIDAD, PARA CONTRIBUIR CON EL PROCESO DE MODERNIZACIÓN DE LA GESTIÓN PÚBLICA, MEJORANDO LOS SERVICIOS QUE SE PRESTA Y, DE ESA MANERA, GENERAR VALOR PÚBLICO.	CAPACITACIÓN AL PERSONAL PROFESIONAL Y TÉCNICO
8	ESTACION EXPERIMENTAL AGRARIA VISTA FLORIDA - LAMBAYEQUE	MODERNIZACIÓN DE LA GESTIÓN PUBLICA	CAPACITACIÓN CONSTANTE AL PERSONAL DE LA ENTIDAD, PARA CONTRIBUIR CON EL PROCESO DE MODERNIZACIÓN DE LA GESTIÓN PÚBLICA, MEJORANDO LOS SERVICIOS QUE SE PRESTA Y, DE ESA MANERA, GENERAR VALOR PÚBLICO	GESTIONAR CAPACITACIONES A MEDIANO PLAZO

\*Son asuntos prioritarios que afectan o podrían afectar la gestión de la entidad

10. Sistema de Defensa Jurídica del Estado (Incluye en otros asuntos priorización de sentencia judiciales en calidad de cosa juzgada)

N°	Unidad Ejecutora	Tema	Asunto de prioritaria atención*	Acción de urgente atención
----	------------------	------	---------------------------------	----------------------------

1	INSTITUTO NACIONAL DE INNOVACIÓN AGRARIA INIA	LISTADO PRIORIZADO DE SENTENCIAS EN CALIDAD DE COSA JUZGADA	EL COMITÉ DE PAGO DE SENTENCIAS JUDICIALES GESTIONE EL PAGO DE 303 EXPEDIENTES POR UN MONDO (SALDO A PAGAR) DE S/ 7,643,815.59 SOLES.	SE ADECUARA EL CRONOGRAMA Y PORCENTAJE PRESUPUESTAL CONFORME A LA NORMATIVA APLICABLE, A FIN DE DAR CUMPLIMIENTO A DICHS PAGOS
2	INSTITUTO NACIONAL DE INNOVACIÓN AGRARIA INIA	RECUPERACIÓN DEL PREDIO "CENTRO VITIVINÍCOLA NACIONAL ESTACIÓN EXPERIMENTAL AGROPECUARIO LOS POBRES" - ICA	REALIZAR SEGUIMIENTO AL ARBITRAJE QUE SE ENCUENTRA EN ETAPA DE EJECUCIÓN DE LAUDO ARBITRAL A FAVOR DE INIA, DEVOLUCIÓN DE PREDIO A CARGO DE EURO S.A. Y CUANTIFICACIÓN DE MONTOS A PAGAR.	SE EVALUARA DE MANERA COORDINADA CON EL SECTOR A FIN DE PROCEDER CON EJECUTAR ANTE LAS INSTANCIAS CORRESPONDIENTES EL LAUDO A FAVOR DEL INIA.
3	ESTACION EXPERIMENTAL AGRARIA ANDENES-CUSCO	ACTUALMENTE SE TIENE PROBLEMAS CON SUNAFIL	ASESORIA JURIDICA Y PROCURADURIA.	SOLUCIONAR EL PROBLEMA DE CONTRATOS
4	ESTACION EXPERIMENTAL AGRARIA ANDENES-CUSCO	PROBLEMAS CON TENTATIVAS DE INVASION DE TERRENOS	ASESORIA LEGAL	SEGUIMIENTO EN LOS PROCESOS JUDICIALES.
5	INIEA-ESTACION EXPERIMENTAL EL PORVENIR-SAN MARTIN	PROBLEMAS JUDICIALES	NO SE TIENE PROBLEMAS JUDICIALES	NINGUNO
6	ESTACION EXPERIMENTAL AGRARIA PUCALLPA - UCAYALI	PROCESOS JUDICIALES LABORALES	CUENTAS CORRIENTES EMBARGADAS EN EL BANCO DE LA NACIÓN, CUENTA DE TRANSFERENCIA N° 0512-068413, CUENTA DE DONACIONES N° 0512-059317, CUENTA DE RECURSOS DIRECTAMENTE RECAUDADOS N° 0512-054544, CUENTA DE FIEL CUMPLIMIENTO N° 0512-059627, Y CUENTA R O T	SOLICITADO LA RECUPERACIÓN DE LOS FONDOS EMBARGADOS A SEDE CENTRAL
7	ESTACION EXPERIMENTAL AGRARIA SANTA ANA-JUNIN	ASESOR JURIDICO	NO SE CUENTA CON PERSONAL DE APOYO PARA LOS TEMAS DE ASESORIA JURIDICA	CONTRATA DE PERSONAL

\*Son asuntos prioritarios que afectan o podrían afectar la gestión de la entidad

## 11. Sistema Nacional de Control

N°	Unidad Ejecutora	Tema	Asunto de prioritaria atención*	Acción de urgente atención
1	INSTITUTO NACIONAL DE INNOVACIÓN AGRARIA INIA	RECOMENDACIONES PENDIENTES Y EN PROCESO DE IMPLEMENTACIÓN DE LOS INFORMES DE CONTROL POSTERIOR	LA GESTIÓN DEBE ADOPTAR ACCIONES A FIN QUE, LOS FUNCIONARIOS RESPONSABLES DE LA IMPLEMENTACIÓN DE LAS RECOMENDACIONES DE LOS INFORMES DE CONTROL POSTERIOR CUMPLAN CON DICHA IMPLEMENTACIÓN EN LOS PLAZOS ESTABLECIDOS EN LOS PLANES DE ACCIÓN.	SEGUIMIENTO A LA IMPLEMENTACIÓN DE LAS RECOMENDACIONES DE LOS INFORMES DE CONTROL POSTERIOR EN LOS PLAZOS ESTABLECIDOS EN LOS PLANES DE ACCIÓN.

2	INSTITUTO NACIONAL DE INNOVACIÓN AGRARIA INIA	SITUACIONES ADVERSAS DERIVADAS DE LOS SERVICIOS DE CONTROL SIMULTANEO	LAS SITUACIONES ADVERSAS AFECTAN LA CONTINUIDAD O EL LOGRO DE LOS OBJETIVOS DE UN PROCESO EN CURSO POR LO QUE LA ENTIDAD DEBE ADOPTAR ACCIONES PREVENTIVAS O CORRECTIVAS DE MANERA OPORTUNA UNA VEZ QUE EL OCI LES COMUNIQUE DICHAS SITUACIONES A TRAVÉS DE LOS INFORMES CORRESPONDIENTES.	SEGUIMIENTO A LAS ACCIONES PREVENTIVAS O CORRECTIVAS QUE ADOPTE LA ENTIDAD DE MANERA OPORTUNA UNA VEZ QUE EL OCI LES COMUNIQUE DICHAS SITUACIONES A TRAVÉS DE LOS INFORMES CORRESPONDIENTES.
3	INSTITUTO NACIONAL DE INNOVACIÓN AGRARIA INIA	FALTA DE CAPACIDAD OPERATIVA DEL OCI-INIA	LA CAPACIDAD OPERATIVA DEL OCI ES LIMITADA, EN TAL SENTIDO, LA GESTIÓN DEBE ADOPTAR ACCIONES A FIN DE DOTAR AL OCI DE LA CAPACIDAD OPERATIVA PARA EL NORMAL CUMPLIMIENTO DE SUS FUNCIONES CONFORME A LO SOLICITADO POR EL JEFE DE OCI.	DOTAR AL OCI DE LA CAPACIDAD OPERATIVA PARA EL CUMPLIMIENTO DE SUS FUNCIONES CONFORME A LO SOLICITADO POR EL JEFE DEL OCI.
4	ESTACION EXPERIMENTAL AGRARIA ANDENES-CUSCO	IMPLEMENTACION DEL SISTEMA DE CONTROL INTERNO	LOGRAR LA IMPLEMENTACION AL 90% DE LAS DEFICIENCIAS ENCONTRADAS	MAYOR PARTICIPACION DEL PERSONAL DE LA EEA. ANDENES
5	ESTACION EXPERIMENTAL AGRARIA ILLPA - PUNO	SISTEMA DE CONTROL INTERNO - PLAN DE ACCIÓN ANUAL SECCIÓN MEDIDAS DE REMEDIACIÓN Y MEDIDAS DE CONTROL	IMPLEMENTACIÓN DEL PLAN DE ACCIÓN ANUAL SECCIÓN MEDIDAS DE REMEDIACIÓN Y MEDIDAS DE CONTROL EN LA EEA ILLPA PUNO Y SU REGISTRO EN EL APLICATIVO INFORMÁTICO DE LA CGR PERIODO 2022.	REALIZAR LA IMPLEMENTACIÓN DEL PAA - SECCIÓN MEDIDAS DE REMEDIACIÓN Y CONTROL OPORTUNA.
6	INIEA-ESTACION EXPERIMENTAL EL PORVENIR-SAN MARTIN	ORGANO DE CONTROL INSTITUCIONAL	NO APLICA	NINGUNA
7	ESTACION EXPERIMENTAL AGRARIA PUCALLPA - UCAYALI	DISPONER ACCIONES CONSIGNADAS EN EL SEGUIMIENTO DEL PLAN ACCIONA ANUAL QUE MEJOREN LA EJECUCIÓN DE LAS MEDIDAS DE REMEDIACIÓN Y CONTROL	MEJORAMIENTO DE LA INFRAESTRUCTURA DE SIEMBRA Y ESTABLECIMIENTO DEL SISTEMA DE RIEGO, PRESENTAR PROPUESTA DE INVESTIGACIÓN CON PRESUPUESTO ADECUADO	ELABORAR UN DIAGNOSTICO Y PRESENTAR UN PLAN DE IMPLEMENTACIÓN DE EQUIPOS Y RECURSOS HUMANOS PARA EL DESARROLLO DE PAQUETES TECNOLÓGICOS
8	ESTACION EXPERIMENTAL AGRARIA SANTA ANA-JUNIN	NO APLICA	NO APLICA	NO APLICA
9	ESTACION EXPERIMENTAL AGRARIA VISTA FLORIDA - LAMBAYEQUE	IMPLEMENTACIÓN DEL SCI	POCO INTERÉS DE LAS UNIDADES ORGÁNICAS EN LA IMPLEMENTACIÓN DEL SCI, POR FALTA DE CHARLAS, TALLERES U OTROS EVENTOS DE CONCIENTIZACIÓN DE LA IMPORTANCIA DEL SCI.	CAPACITACIÓN A LAS UNIDADES ORGÁNICAS
10	ESTACION EXPERIMENTAL AGRARIA VISTA FLORIDA - LAMBAYEQUE	CONTROL INTERNO	DEFICIENTE CONTROL INTERNO EN LAS DIVERSAS ACTIVIDADES ADMINISTRATIVAS Y TÉCNICAS, POR LA FALTA DE PERSONAL Y POCA DISPONIBILIDAD PRESUPUESTAL	GESTIONAR MAYOR PRESUPUESTO PARA IMPLEMENTAR CONTROL PREVIO

\*Son asuntos prioritarios que afectan o podrían afectar la gestión de la entidad

### 3.2. Servicios básicos en locales de la unidad ejecutora



N°	Unidad Ejecutora	Servicios	Sede	Código de cliente o suministro	Vigencia de término del servicio, de corresponder (dd/mm/aaaa)	Situación del último recibo (emitido/cancelado /pendiente)
1	INSTITUTO NACIONAL DE INNOVACIÓN AGRARIA INIA	AGUA	SEDE CENTRAL - AV. LA MOLINA N° 1981, LA MOLINA	52342607		EMITIDO
2	INSTITUTO NACIONAL DE INNOVACIÓN AGRARIA INIA	TELEFONO	SEDE CENTRAL - AV. LA MOLINA N° 1981, LA MOLINA	TELEFONÍA MÓVIL	12/08/2024	EMITIDO
3	INSTITUTO NACIONAL DE INNOVACIÓN AGRARIA INIA	TELEFONO	SEDE CENTRAL - AV. LA MOLINA N° 1981, LA MOLINA	TELEFONÍA FIJA	13/09/2022	EMITIDO
4	INSTITUTO NACIONAL DE INNOVACIÓN AGRARIA INIA	INTERNET	SEDE CENTRAL - AV. LA MOLINA N° 1981, LA MOLINA	INTERNET	20/12/2022	EMITIDO
5	INSTITUTO NACIONAL DE INNOVACIÓN AGRARIA INIA	ENERGIA ELECTRICA	SEDE CENTRAL - AV. LA MOLINA N° 1981, LA MOLINA	51675		EMITIDO
6	ESTACION EXPERIMENTAL AGRARIA ANDENES-CUSCO	TELEFONO	SEDE CUSCO	0209819610000100000	16/08/2022	CANCELADO
7	ESTACION EXPERIMENTAL AGRARIA ANDENES-CUSCO	ENERGIA ELECTRICA	ANEXO TARAY	0090006300	16/08/2022	CANCELADO
8	ESTACION EXPERIMENTAL AGRARIA ANDENES-CUSCO	ENERGIA ELECTRICA	AYARMA CHILCAPATA - MOLLEPATA	0070012594	16/08/2022	CANCELADO
9	ESTACION EXPERIMENTAL AGRARIA ANDENES-CUSCO	LIMPIEZA	SEDE CUSCO	0003259	16/08/2022	CANCELADO
10	ESTACION EXPERIMENTAL AGRARIA ANDENES-CUSCO	INTERNET	ANEXO ANDENES - ZURITE	8139940650000100000	16/08/2022	CANCELADO
11	ESTACION EXPERIMENTAL AGRARIA ANDENES-CUSCO	INTERNET	SEDE CUSCO	084227351	16/08/2022	CANCELADO
12	ESTACION EXPERIMENTAL AGRARIA ANDENES-CUSCO	TELEFONO	SEDE CUSCO	084257154	16/08/2022	CANCELADO
13	ESTACION EXPERIMENTAL AGRARIA ANDENES-CUSCO	TELEFONO	SEDE CUSCO	084726275	16/08/2022	CANCELADO
14	ESTACION EXPERIMENTAL AGRARIA ANDENES-CUSCO	TELEFONO	SEDE CUSCO	084232871	16/08/2022	CANCELADO
15	ESTACION EXPERIMENTAL AGRARIA ANDENES-CUSCO	TELEFONO	SEDE CUSCO	084232182	16/08/2022	CANCELADO
16	ESTACION EXPERIMENTAL AGRARIA ANDENES-CUSCO	TELEFONO	SEDE CUSCO	084249890	16/08/2022	CANCELADO
17	ESTACION EXPERIMENTAL AGRARIA ANDENES-CUSCO	ENERGIA ELECTRICA	ANEXO SAHUAYACO - ECHARATE	0030019861	16/08/2022	CANCELADO

18	ESTACION EXPERIMENTAL AGRARIA ANDENES-CUSCO	ENERGIA ELECTRICA	SEDE CUSCO	0010028850	16/08/2022	CANCELADO
19	ESTACION EXPERIMENTAL AGRARIA ANDENES-CUSCO	AGUA	ANEXO ANDENES - ZURITE	1813183250	16/08/2022	CANCELADO
20	ESTACION EXPERIMENTAL AGRARIA ANDENES-CUSCO	ENERGIA ELECTRICA	ANEXO ANDENES - ZURITE	0070014032	16/08/2022	CANCELADO
21	ESTACION EXPERIMENTAL AGRARIA ANDENES-CUSCO	ENERGIA ELECTRICA	SEDE SULLUPUGIO - ANTA	0070009772	16/08/2022	CANCELADO
22	ESTACION EXPERIMENTAL AGRARIA ANDENES-CUSCO	ENERGIA ELECTRICA	ANEXO SAHUAYACO - SECTOR PANCHUMAYO	0030058173	16/08/2022	CANCELADO
23	ESTACION EXPERIMENTAL AGRARIA ILLPA - PUNO	ENERGIA ELECTRICA	ANEXO TAHUACO	2020002145	31/08/2022	CANCELADO
24	ESTACION EXPERIMENTAL AGRARIA ILLPA - PUNO	ENERGIA ELECTRICA	ANEXO QUIMSACHATA	0020066796	31/08/2022	CANCELADO
25	ESTACION EXPERIMENTAL AGRARIA ILLPA - PUNO	ENERGIA ELECTRICA	ANEXO SAN GABÁN	0020074128	31/08/2022	CANCELADO
26	ESTACION EXPERIMENTAL AGRARIA ILLPA - PUNO	ENERGIA ELECTRICA	ANEXO SALCEDO	0010032609	31/08/2022	PENDIENTE
27	ESTACION EXPERIMENTAL AGRARIA ILLPA - PUNO	ENERGIA ELECTRICA	ANEXO HUAÑINGORA	0010044843	31/08/2022	CANCELADO
28	ESTACION EXPERIMENTAL AGRARIA ILLPA - PUNO	INTERNET	ANEXO SALCEDO	03115282	15/08/2022	CANCELADO
29	ESTACION EXPERIMENTAL AGRARIA ILLPA - PUNO	AGUA	ANEXO SALCEDO	10024183	31/08/2022	PENDIENTE
30	INIEA-ESTACION EXPERIMENTAL EL PORVENIR-SAN MARTIN	AGUA	EX FONDE BOSQUE	00100100186	31/08/2022	PENDIENTE
31	INIEA-ESTACION EXPERIMENTAL EL PORVENIR-SAN MARTIN	ENERGIA ELECTRICA	JUAN GUERRA	200000174	31/08/2022	CANCELADO
32	INIEA-ESTACION EXPERIMENTAL EL PORVENIR-SAN MARTIN	ENERGIA ELECTRICA	EX FONDE BOSQUE	2003547708	31/08/2022	CANCELADO
33	INIEA-ESTACION EXPERIMENTAL EL PORVENIR-SAN MARTIN	ENERGIA ELECTRICA	AREA DE GANANDERIA	200355810	31/08/2022	CANCELADO
34	INIEA-ESTACION EXPERIMENTAL EL PORVENIR-SAN MARTIN	TELEFONO	JUAN GUERRA	42524108	31/08/2022	CANCELADO
35	INIEA-ESTACION EXPERIMENTAL EL PORVENIR-SAN MARTIN	AGUA	JUAN GUERRA	00100100184	31/08/2022	CANCELADO
36	INIEA-ESTACION EXPERIMENTAL EL PORVENIR-SAN MARTIN	INTERNET	JUAN GUERRA	42524106	31/08/2022	CANCELADO

37	INIEA-ESTACION EXPERIMENTAL EL PORVENIR-SAN MARTIN	TELEFONO	JUAN GUERRA	428006	31/08/2022	CANCELADO
38	INIEA-ESTACION EXPERIMENTAL EL PORVENIR-SAN MARTIN	INTERNET	JUAN GUERRA	4278006	31/08/2022	CANCELADO
39	ESTACION EXPERIMENTAL AGRARIA PUCALLPA - UCAYALI	TELEFONO	PREDIO KM. 4.200	061-571831	31/12/2022	CANCELADO
40	ESTACION EXPERIMENTAL AGRARIA PUCALLPA - UCAYALI	ENERGIA ELECTRICA	PREDIO CENTRO EXPERIMENTAL ALEXANDER VON HUMBOLDT - C.F.B. KM 86	5057900	31/12/2022	CANCELADO
41	ESTACION EXPERIMENTAL AGRARIA PUCALLPA - UCAYALI	TELEFONO	PREDIO KM. 4.200	061-575751	31/12/2022	CANCELADO
42	ESTACION EXPERIMENTAL AGRARIA PUCALLPA - UCAYALI	INTERNET	PREDIO KM. 4.00	061-574595	31/12/2022	CANCELADO
43	ESTACION EXPERIMENTAL AGRARIA PUCALLPA - UCAYALI	INTERNET	PREDIO KM. 4.200	061-575751	31/12/2022	CANCELADO
44	ESTACION EXPERIMENTAL AGRARIA PUCALLPA - UCAYALI	INTERNET	PREDIO KM. 4.200	061-571831		CANCELADO
45	ESTACION EXPERIMENTAL AGRARIA PUCALLPA - UCAYALI	ENERGIA ELECTRICA	PREDIO KM. 4.200	260460	31/12/2022	CANCELADO
46	ESTACION EXPERIMENTAL AGRARIA PUCALLPA - UCAYALI	ENERGIA ELECTRICA	PREDIO CENTRO EXPERIMENTA ALEXANDER VON HUMBOLDT - C.F.B. KM. 86	5060236	31/12/2022	CANCELADO
47	ESTACION EXPERIMENTAL AGRARIA PUCALLPA - UCAYALI	ENERGIA ELECTRICA	PREDIO CENTRO EXPERIMENTAL CAMPO VERDE - C.F.B. KM. 44	645553	31/12/2022	CANCELADO
48	ESTACION EXPERIMENTAL AGRARIA PUCALLPA - UCAYALI	ENERGIA ELECTRICA	PREDIO CENTRO EXPERIMENTAL CAMPO VERDE - C.F.B. KM. 44	995373	31/12/2022	CANCELADO
49	ESTACION EXPERIMENTAL AGRARIA PUCALLPA - UCAYALI	TELEFONO	PREDIO KM. 4.00	061-574595	31/12/2022	CANCELADO
50	ESTACION EXPERIMENTAL AGRARIA PUCALLPA - UCAYALI	ENERGIA ELECTRICA	PREDIO KM 4.00	261520	31/12/2022	CANCELADO
51	ESTACION EXPERIMENTAL AGRARIA SANTA ANA-JUNIN	TELEFONO	EEA SANTA ANA	64246206	31/08/2022	CANCELADO
52	ESTACION EXPERIMENTAL AGRARIA SANTA ANA-JUNIN	TELEFONO	EEA CANAAN	66312271	31/08/2022	CANCELADO
53	ESTACION EXPERIMENTAL AGRARIA SANTA ANA-JUNIN	INTERNET	EEA SANTA ANA	000	31/08/2022	CANCELADO
54	ESTACION EXPERIMENTAL AGRARIA SANTA ANA-JUNIN	ENERGIA ELECTRICA	EEA SANTA ANA	67436116	31/08/2022	EMITIDO

55	ESTACION EXPERIMENTAL AGRARIA SANTA ANA-JUNIN	ENERGIA ELECTRICA	EEA PICHANAKI - ANEXO SAN RAMON	72251981	31/08/2022	EMITIDO
56	ESTACION EXPERIMENTAL AGRARIA SANTA ANA-JUNIN	ENERGIA ELECTRICA	EEA PICHANAKI	72550210	31/08/2022	EMITIDO
57	ESTACION EXPERIMENTAL AGRARIA SANTA ANA-JUNIN	ENERGIA ELECTRICA	EEA SANTA ANA - LABORATORIOS	83096651	31/08/2022	EMITIDO
58	ESTACION EXPERIMENTAL AGRARIA SANTA ANA-JUNIN	ENERGIA ELECTRICA	EEA CANAAN	82971289	31/08/2022	EMITIDO
59	ESTACION EXPERIMENTAL AGRARIA SANTA ANA-JUNIN	AGUA	EEA CANAAN	14060510	31/08/2022	CANCELADO
60	ESTACION EXPERIMENTAL AGRARIA VISTA FLORIDA - LAMBAYEQUE	ENERGIA ELECTRICA	EEA. VISTA FLORIDA - LAMBAYEQUE		31/07/2022	CANCELADO
61	ESTACION EXPERIMENTAL AGRARIA VISTA FLORIDA - LAMBAYEQUE	ENERGIA ELECTRICA	EEA. BAÑOS DEL INCA-CAJAMARCA	45488751	31/07/2022	CANCELADO
62	ESTACION EXPERIMENTAL AGRARIA VISTA FLORIDA - LAMBAYEQUE	INTERNET	EEA, VISTA FLORIDA - LAMBAYEQUE		31/07/2022	CANCELADO
63	PROGRAMA NACIONAL DE INNOVACIÓN AGRARIA	LIMPIEZA	0	0	13/02/2022	CANCELADO
64	PROGRAMA NACIONAL DE INNOVACIÓN AGRARIA	SEGURIDAD	0	0	13/02/2022	CANCELADO
65	PROGRAMA NACIONAL DE INNOVACIÓN AGRARIA	INTERNET	0	0	13/02/2022	CANCELADO
66	PROGRAMA NACIONAL DE INNOVACIÓN AGRARIA	TELEFONO	0	0	13/02/2022	CANCELADO
67	PROGRAMA NACIONAL DE INNOVACIÓN AGRARIA	AGUA	0	0	13/02/2022	CANCELADO
68	PROGRAMA NACIONAL DE INNOVACIÓN AGRARIA	ENERGIA ELECTRICA	0	0	13/02/2022	CANCELADO

### 3.3. Negociación colectiva

N°	Unidad Ejecutora	Nombre de la organización sindical	Sedes o región vinculada	Situación de la negociación colectiva que compromete uso presupuestal
1	INSTITUTO NACIONAL DE INNOVACIÓN AGRARIA INIA	SINDICATO UNITARIO DE TRABAJADORES DEL INSTITUTO NACIONAL DE INNOVACIÓN AGRARIA - SUTSA INIA	INIA - SEDE CENTRAL	NO SE TIENE PENDIENTE NEGOCIACIÓN COLECTIVA

2	ESTACION EXPERIMENTAL AGRARIA ANDENES-CUSCO	NINGUNA EN CUSCO	NINGUNA EN CUSCO	NINGUNA EN CUSCO
3	ESTACION EXPERIMENTAL AGRARIA ILLPA - PUNO	SUTSA INIA NACIONAL	LIMA	NO SE TIENE PENDIENTES
4	INIEA-ESTACION EXPERIMENTAL EL PORVENIR-SAN MARTIN	SINDICATO UNICO DE TRABAJADORES DEL SECTOR AGRARIO - SUTSA - INIA	SINDICATO DE TRABAJADORES DE LA EEA EL PORVENIR - SINTRAPOR	LAUDO ARBITRAL EN PROCESO CON COSA JUZGADA, ESTA PENDIENTE EL CUMPLIMIENTO DEL LAUDO ARBITRAL POR EL PAGO DE BENEFICIOS A 601 TRABAJADORES CAP Y CAS DEL INIA
5	ESTACION EXPERIMENTAL AGRARIA PUCALLPA - UCAYALI	NO APLICA	NO APLICA	NO APLICA
6	ESTACION EXPERIMENTAL AGRARIA SANTA ANA-JUNIN	NO APLICA	NO APLICA	NO APLICA
7	ESTACION EXPERIMENTAL AGRARIA VISTA FLORIDA - LAMBAYEQUE	0	0	NO SE TIENE NEGOCIACION COLECTIVA
8	PROGRAMA NACIONAL DE INNOVACIÓN AGRARIA	NO APLICA	NO APLICA	NO APLICA

### 3.4. Instrumentos de gestión en proceso de elaboración o ejecución.

N°	Unidad Ejecutora (*)	Instrumento	Meta y/o logro	Estado	Documento de sustento
1	INSTITUTO NACIONAL DE INNOVACIÓN AGRARIA INIA	REGLAMENTO DE ORGANIZACIÓN Y FUNCIONES - ROF	APROBADO, EN PROCESO DE ACTUALIZACIÓN	EN PROCESO DE ACTUALIZACIÓN, SUBSANÁNDOSE OBSERVACIÓN DE SECRETARIA DE GESTIÓN PÚBLICA - PCM	DECRETO SUPREMO N° 010-2014-MINAGRI, MODIFICADO POR DECRETO SUPREMO N° 004-2018-MINAGRI
2	INSTITUTO NACIONAL DE INNOVACIÓN AGRARIA INIA	CLASIFICADOR DE CARGOS DEL INIA	APROBADO	VIGENTE	RESOLUCIÓN JEFATURAL N° 0062-2021-INIA
3	INSTITUTO NACIONAL DE INNOVACIÓN AGRARIA INIA	CUADRO DE ASIGNACIÓN DEL PERSONAL PROVISIONAL - CAP PROVISIONAL	REORDENAMIENTO DE CAP PROVISIONAL	VIGENTE	RESOLUCIÓN JEFATURAL N° 0091-2021-INIA
4	INSTITUTO NACIONAL DE INNOVACIÓN AGRARIA INIA	PRESUPUESTO ANALITICO DEL PERSONAL - PAP 2021	APROBADO	EN ELABORACIÓN PAP 2022	RESOLUCION DIRECTORAL N° 0009-2021-INIA-OA
5	INSTITUTO NACIONAL DE INNOVACIÓN AGRARIA INIA	CUADRO DE PUESTOS DE LA ENTIDAD - CPE	HOJA DE SINCERAMIENTO DEL CUADRO DE PUESTOS DE LA ENTIDAD	EN PROCESO	<a href="https://www.gob.pe/institucion/inia/informes-publicaciones/462475-cuadro-de-puestos-de-la-entidad-cpe">HTTPS://WWW.GOB.PE/INSTITUCION/INIA/INFORMES-PUBLICACIONES/462475-CUADRO-DE-PUESTOS-DE-LA-ENTIDAD-CPE</a>
6	INSTITUTO NACIONAL DE INNOVACIÓN AGRARIA INIA	MANUAL DE PROCESOS Y PROCEDIMIENTOS - MAPRO	APROBADO PROCESOS INSTITUCIONALES NIVEL 0	EN ACTUALIZACIÓN MANUAL DE PROCEDIMIENTOS	RESOLUCIÓN GERENCIA GENERAL N° 0009-2020-INIA

7	INSTITUTO NACIONAL DE INNOVACIÓN AGRARIA INIA	TEXTO UNICO DE PROCEDIMIENTOS ADMINISTRATIVO - TUPA	EN TRAMITE ACTUALIZACIÓN	PENDIENTE DE ABSOLVER LAS OBSERVACIONES PLANTEADAS POR LA OFICINA DE MODERNIZACIÓN DEL MIDAGRI	EN TRAMITE
8	INSTITUTO NACIONAL DE INNOVACIÓN AGRARIA INIA	TEXTO UNICO DE SERVICIOS NO EXCLUSIVOS - TUSNE	APROBADO PRIMERA PARTE DEL TEXTO ÚNICO DE SERVICIOS NO EXCLUSIVOS - TUSNE DEL INSTITUTO NACIONAL DE INNOVACIÓN AGRARIA - INIA, QUE ESTÁ CONSTITUIDO POR 55 PRODUCTOS Y SERVICIOS NO EXCLUSIVOS.	EN PROCESO DE APROBACIÓN SEGUNDA PARTE	RESOLUCIÓN JEFATURAL N° 0117-2021-INIA
9	ESTACION EXPERIMENTAL AGRARIA ANDENES-CUSCO	CLASIFICADOR DE CARGOS DEL INSTITUTO NACIONAL DE INNOVACIÓN AGRARIA - INIA	VIGENTE	EN EJECUCION	RESOLUCIÓN JEFATURAL N° 0143-2020-INIA
10	ESTACION EXPERIMENTAL AGRARIA ANDENES-CUSCO	CUADRO PARA ASIGNACIÓN DEL PERSONAL PROVISIONAL DEL INSTITUTO NACIONAL DE INNOVACIÓN AGRARIA	EN EJECUCION	VIGENTE	RESOLUCION JEFATURAL N° 0293-2019-INIA
11	ESTACION EXPERIMENTAL AGRARIA ANDENES-CUSCO	REGLAMENTO DE ORGANIZACIÓN Y FUNCIONES DEL INSTITUTO NACIONAL DE INNOVACIÓN AGRARIA - INIA	SE VIENE EJECUTANDO	EN EJECUCION	DECRETO SUPREMO N° 010-2014-MINAGRI
12	ESTACION EXPERIMENTAL AGRARIA ANDENES-CUSCO	PLAN OPERATIVO INSTITUCIONAL MULTIANUAL 2020-2022 CON EXTENSIÓN AL 2025	EJECUCIÓN POI 2022	VIGENCIA	RESOLUCION JEFATURAL N°0058-2021-INIA
13	ESTACION EXPERIMENTAL AGRARIA ANDENES-CUSCO	PLAN ESTRATEGICO INSTITUCIONAL 2020-2023	SE VIENE EJECUTANDO EN EL MARCO DS. 010-MIDAGRI	VIGENCIA	RESOLUCION JEFATURAL N° 056-2021-INIA- NORMA APRUEBA EL PEI 2020-2023
14	ESTACION EXPERIMENTAL AGRARIA ILLPA - PUNO	CLASIFICADOR DE RASGOS	SE VIENE APLICANDO LA RESOLUCIÓN JEFATURAL N° 0190-2018-INIA EN LA EEA ILLPA PUNO	VIGENTE	APROBADO CON RESOLUCIÓN JEFATURAL N° 0190-2005-INIA Y MODIFICADO CON LA RESOLUCIÓN JEFATURAL N° 0190-2018-INIA
15	ESTACION EXPERIMENTAL AGRARIA ILLPA - PUNO	MANUAL DE ORGANIZACIONES Y FUNCIONES	SE VIENE APLICANDO LA RESOLUCIÓN JEFATURAL N°0146-2013-INIA EN LA EEA ILLPA PUNO	VIGENTE	APROBADO CON RESOLUCIÓN JEFATURAL N° 093-2006-INIA Y MODIFICADO CON RESOLUCIÓN JEFATURAL N° 0146-2013-INIA
16	ESTACION EXPERIMENTAL AGRARIA ILLPA - PUNO	PRESUPUESTO ANALÍTICO DEL PERSONAL	SE VIENE APLICANDO LA RESOLUCIÓN DIRECTORAL N° 006-2020-INIA-OA EN LA EEA ILLPA PUNO	VIGENTE	APROBADA CON RESOLUCIÓN DIRECTORAL N° 006-2020-INIA-OA

17	ESTACION EXPERIMENTAL AGRARIA ILLPA - PUNO	REGLAMENTO DE ORGANIZACIONES Y FUNCIONES	SE VIENE APLICANDO EL DECRETO SUPREMO N° 004-2021-MINAGRI EN LA EEA ILLPA PUNO	VIGENTE	APROBADO CON DECRETO SUPREMO N° 054-02-AG Y MODIFICADO CON DECRETO SUPREMO N° 004-2021-MINAGRI
18	ESTACION EXPERIMENTAL AGRARIA ILLPA - PUNO	PLAN OPERATIVO INSTITUCIONAL MULTIANUAL 2022-2024	SE VIENE APLICANDO LA RESOLUCIÓN JEFATURAL N° 058-2021-INIA EN LA EEA ILLPA PUNO	VIGENTE	APROBADO CON RESOLUCIÓN JEFATURAL N° 058-2021-INIA
19	ESTACION EXPERIMENTAL AGRARIA ILLPA - PUNO	REGLAMENTO INTERNO DE TRABAJO	SE VIENE APLICANDO LA RESOLUCIÓN JEFATURAL N° 0184-2015-INIA	VIGENTE	APROBADO CON RESOLUCIÓN JEFATURAL N° 0184-2015-INIA
20	ESTACION EXPERIMENTAL AGRARIA ILLPA - PUNO	PLAN ESTRATÉGICO INSTITUCIONAL 2020-2025	SE VIENE APLICANDO LA RESOLUCIÓN JEFATURAL N° 056-2021-INIA EN LA EEA ILLPA PUNO	VIGENTE	APROBADO CON RESOLUCIÓN JEFATURAL N° 056-2021-INIA
21	INIEA-ESTACION EXPERIMENTAL EL PORVENIR-SAN MARTIN	REGLAMENTO DE ORGANIZACION Y FUNCIONES	MODIFICACION DE ROF DEL INIA EL INIA DA CUMPLIMIENTO A SUS LOS OBJETIVOS INSTITUCIONALES DE ACUERDO AL ROF	VIGENTE	ROF, EMITIDO MEDIANTE R.D 004- 2018
22	INIEA-ESTACION EXPERIMENTAL EL PORVENIR-SAN MARTIN	CLASIFICADOR DE CARGOS	APROBAR EL CLASIFICADOR DE CARGOS DEL INIA	VIGENTE	R.J. 0190-2005 -INIA
23	INIEA-ESTACION EXPERIMENTAL EL PORVENIR-SAN MARTIN	CUADRO DE ASIGNACION DE PERSONAL	MODIFICACION DEL CAP	VIGENTE	R.J. 0091-2021-INIA
24	INIEA-ESTACION EXPERIMENTAL EL PORVENIR-SAN MARTIN	PLAN OPERATIVO INSTITUCIONAL - POI	PRESENTACION DEL INFORME TRIMESTRAL	ENVIADO	OFICIO 308-2022-MIDAGRI-INIA-EEA-EP-SM/D-OPP-053 INFORME TRIMESTRAL DE AVANCES DE LAS ACTIVIDADES DEL POI
25	ESTACION EXPERIMENTAL AGRARIA PUCALLPA - UCAYALI	TUSNE	APROBADO	APROBADO	RESOLUCIÓN JEFATURAL N° 0117-2021-INIA
26	ESTACION EXPERIMENTAL AGRARIA PUCALLPA - UCAYALI	ROF	APROBADO	APROBADO	DECRETO SUPREMO N° 004-2018-MINAGRI;
27	ESTACION EXPERIMENTAL AGRARIA PUCALLPA - UCAYALI	CUADRO DE ASIGNACIÓN DE PERSONAL	APROBADO	APROBADO	R.S. N° 010-2006-AG
28	ESTACION EXPERIMENTAL AGRARIA PUCALLPA - UCAYALI	CLASIFICADOR DE GASTOS	APROBADO	APROBADO	RESOLUCIÓN DIRECTORAL N° 0147-2017-INIA-OA
29	ESTACION EXPERIMENTAL AGRARIA PUCALLPA - UCAYALI	MOF	APROBADO	APROBADO	RJ-0093-2006-INIEA,
30	ESTACION EXPERIMENTAL AGRARIA SANTA ANA-JUNIN	TUSNE - TEXTO ÚNICO DE SERVICIOS NO EXCLUSIVOS DEL INIA	APROBADO	APROBADO	RJ 117-2021- INIA Y RESOLUCION DIRECTORAL N° 001-2020-INIA.OPP
31	ESTACION EXPERIMENTAL AGRARIA SANTA ANA-JUNIN	ROF	APROBADO	APROBADO	DECRETO SUPREMO N° 010-2014-MINAGRI

32	ESTACION EXPERIMENTAL AGRARIA SANTA ANA-JUNIN	MOF	APROBADO	APROBADO	RJ 0093-2006 MODIFICADO POR LA RJ 0012 Y 146-2013-INIA
33	ESTACION EXPERIMENTAL AGRARIA VISTA FLORIDA - LAMBAYEQUE	CUADRO DE ASIGNACIÓN DEL PERSONAL - CAP PROVISIONAL	REORDENAMIENTO DE CAP PROVISIONAL	VIGENTE	RESOLUCIÓN JEFATURAL N° 0091-2021-INIA
34	ESTACION EXPERIMENTAL AGRARIA VISTA FLORIDA - LAMBAYEQUE	PLAN OPERATIVO INSTITUCIONAL - POI	CUMPLIMIENTO DE ACTIVIDADES REGISTRADAS EN POI	EN PROCESO	INFORME ANUAL
35	ESTACION EXPERIMENTAL AGRARIA VISTA FLORIDA - LAMBAYEQUE	PRESUPUESTO ANALITICO DEL PERSONAL - PAP 2021	APROBADO	EN ELABORACIÓN PAP 2022	RESOLUCION DIRECTORAL N° 0009-2021-INIA-OA
36	ESTACION EXPERIMENTAL AGRARIA VISTA FLORIDA - LAMBAYEQUE	REGLAMENTO DE ORGANIZACION Y FUNCIONES - ROF	APROBADO	APROBADO	DECRETO SUPREMO N° 010-2014-MINAGRI, MODIFICADO POR DECRETO SUPREMO N° 004-2018-MINAGRI
37	ESTACION EXPERIMENTAL AGRARIA VISTA FLORIDA - LAMBAYEQUE	MANUAL DE CLASIFICADOR DE CARGOS	APROBADO	APROBADO	RESOLUCIÓN JEFATURAL N° 00190- 2005-INIEA, MODIFICADA POR ÚLTIMA VEZ CON LA RESOLUCIÓN JEFATURAL N° 0062-2021-INIA

\* Detallar por unidad ejecutora de corresponder

Instrumentos de gestión: Pueden considerarse los manuales, elaboración de proyectos administrativos, informes anuales, Reglamentos internos, Convenios, documentos institucionales u otros pendientes que el titular entrante podrá ejecutar en el nuevo periodo de gestión.

### 3.5. Conflictos sociales (de corresponder)

N°	Unidad Ejecutora	Conflicto social identificado	Ubicación	Acciones realizadas para solución del conflicto	Acciones pendientes
1	INSTITUTO NACIONAL DE INNOVACIÓN AGRARIA INIA	PROCESOS JUDIDICALES	LIMA	NO CORRESPONDE INFORMAR YA QUE LA PROCURADURIA PUBLICA MANEJA LOS PROCESOS	NO CORRESPONDE INFORMAR YA QUE LA PROCURADURIA PUBLICA MANEJA LOS PROCESOS
2	ESTACION EXPERIMENTAL AGRARIA ANDENES-CUSCO	NINGUNO	NINGUNO	NINGUNO	NINGUNO
3	ESTACION EXPERIMENTAL AGRARIA ILLPA - PUNO	CONFLICTOS SOCIALES	ESTACIÓN EXPERIMENTAL AGRARIA ILLPA - PUNO	NO SE TIENE CONFLICTOS SOCIALES QUE INTERVENGAN O INFLUYAN DENTRO DEL ÁMBITO DE LA ESTACIÓN EXPERIMENTAL AGRARIA ILLPA - PUNO	NO SE TIENE ACCIONES PENDIENTES EN RELACIÓN A ALGÚN CONFLICTO SOCIAL EN EL ÁMBITO DE LA ESTACIÓN EXPERIMENTAL AGRARIA ILLPA - PUNO
4	INIEA-ESTACION EXPERIMENTAL EL PORVENIR-SAN MARTIN	LA U.E NO REGISTRA CONFLICTOS SOCIALES	SAN MARTIN	EN ESTE PERIODO NO SE HA REGISTRADO CONFLICTOS SOCIALES	NINGUNA
5	ESTACION EXPERIMENTAL AGRARIA PUCALLPA - UCAYALI	FORMALIZACIÓN DE USO DEL PREDIO EX SIPA CON EL GOREU	JR RAIMONDI/ JR ATAHUALPA	CARTAS NOTARIALES, REVISIÓN DE LA PROPUESTA DEL CONVENIO INTERINSTITUCIONAL	SEGUIMIENTO PARA FIRMA DE CONVENIO



6	ESTACION EXPERIMENTAL AGRARIA PUCALLPA - UCAYALI	USURPACIÓN DEL PREDIO EX - CENFOR	CARRETERA FEDERICO BASADRE KM 4.200 - CALLERÍA	CARTAS NOTARIALES Y SEGUIMIENTO	FORMALIZACIÓN DE USO DEL PREDIO EX SIPA CON EL GOREU
7	ESTACION EXPERIMENTAL AGRARIA PUCALLPA - UCAYALI	USURPACIÓN DEL PREDIO CENTRO EXPERIMENTAL ALEXANDER VON HUMBOLDT	CARRETERA PUCALLPA - LIMA KM 86, DISTRITO A.V. HUMBOLDT AA.HH LIBERACIÓN	CARTAS NOTARIALES	SEGUIMIENTO A LOS TRÁMITES EN PROCURADURÍA DEL MIDAGRI
8	ESTACION EXPERIMENTAL AGRARIA PUCALLPA - UCAYALI	USURPACIÓN DEL PREDIO AGROCOLER I	CASERÍO LA MERCED DE NESHUYA, SECTOR NESHUYA, ÁREA TOTAL DE 54 HA	DENUNCIA PENAL	SEGUIMIENTO
9	ESTACION EXPERIMENTAL AGRARIA PUCALLPA - UCAYALI	GESTIÓN PARA LA POSESIÓN LEGAL DE LOS VEHÍCULOS CEDIDOS EN CUSTODIA POR CONABI AL INIA	PUCALLPA	REITERATIVO CON OFICIO DE LA PROCURADURÍA DEL MIDAGRI	SEGUIMIENTO
10	ESTACION EXPERIMENTAL AGRARIA PUCALLPA - UCAYALI	CUENTAS CORRIENTES EMBARGADAS EN EL BANCO DE LA NACIÓN, CUENTA DE TRANSFERENCIA N° 0512-068413, CUENTA DE DONACIONES N° 0512-059317, CUENTA DE RECURSOS DIRECTAMENTE RECAUDADOS N° 0512-054544, CUENTA DE FIEL CUMPLIMIENTO N° 0512-059627, Y CUENTA R O T	PUCALLPA	INFORME EMITIDO A LA EEA PUCALLPA, SUGIRIENDO QUE SE ELEVE A LA SEDE CENTRAL	SEGUIMIENTO
11	ESTACION EXPERIMENTAL AGRARIA SANTA ANA-JUNIN	NO APLICA	NO APLICA	NO APLICA	NO APLICA
12	ESTACION EXPERIMENTAL AGRARIA VISTA FLORIDA - LAMBAYEQUE	NO APLICA	NO APLICA	NO APLICA	NO APLICA
13	PROGRAMA NACIONAL DE INNOVACIÓN AGRARIA	NO APLICA	NO APLICA	NO APLICA	NO APLICA

### 3.6. Gestión documental

#### 3.6.1 Tipos de sistema de trámite de la entidad

Unidad Ejecutora	Tipo de sistema de trámite de la entidad	SÍ/ NO (Elegir de acuerdo al sistema de trámite que usa la entidad)	Desde mes y año	Hasta mes y año (*)
INSTITUTO NACIONAL DE INNOVACIÓN AGRARIA INIA	Físico (documentos en soporte papel y con firmas manuscritas)	SI	1-2015	9-2022
INSTITUTO NACIONAL DE INNOVACIÓN AGRARIA INIA	Electrónico (documentos generados mediante el uso de firmas digitales)	NO	0-0	0-0
ESTACION EXPERIMENTAL AGRARIA ANDENES-CUSCO	Electrónico (documentos generados mediante el uso de firmas digitales)	SI	6-2022	9-2022

ESTACION EXPERIMENTAL AGRARIA ANDENES-CUSCO	Fisico (documentos en soporte papel y con firmas manuscritas)	SI	3-2021	9-2022
ESTACION EXPERIMENTAL AGRARIA ILLPA - PUNO	Fisico (documentos en soporte papel y con firmas manuscritas)	SI	1-1993	9-2022
ESTACION EXPERIMENTAL AGRARIA ILLPA - PUNO	Electronico (documentos generados mediante el uso de firmas digitales)	SI	3-2020	9-2022
INIEA-ESTACION EXPERIMENTAL EL PORVENIR-SAN MARTIN	Fisico (documentos en soporte papel y con firmas manuscritas)	SI	1-2020	9-2022
INIEA-ESTACION EXPERIMENTAL EL PORVENIR-SAN MARTIN	Electronico (documentos generados mediante el uso de firmas digitales)	SI	3-2021	9-2022
ESTACION EXPERIMENTAL AGRARIA PUCALLPA - UCAYALI	Fisico (documentos en soporte papel y con firmas manuscritas)	SI	4-2015	9-2022
ESTACION EXPERIMENTAL AGRARIA PUCALLPA - UCAYALI	Electronico (documentos generados mediante el uso de firmas digitales)	SI	3-2020	9-2022
ESTACION EXPERIMENTAL AGRARIA SANTA ANA-JUNIN	Fisico (documentos en soporte papel y con firmas manuscritas)	SI	1-2022	9-2022
ESTACION EXPERIMENTAL AGRARIA SANTA ANA-JUNIN	Electronico (documentos generados mediante el uso de firmas digitales)	SI	1-2022	9-2022
ESTACION EXPERIMENTAL AGRARIA VISTA FLORIDA - LAMBAYEQUE	Fisico (documentos en soporte papel y con firmas manuscritas)	SI	1-2002	9-2022
ESTACION EXPERIMENTAL AGRARIA VISTA FLORIDA - LAMBAYEQUE	Electronico (documentos generados mediante el uso de firmas digitales)	SI	1-2002	9-2022
PROGRAMA NACIONAL DE INNOVACIÓN AGRARIA	Fisico (documentos en soporte papel y con firmas manuscritas)	NO	0-0	0-0
PROGRAMA NACIONAL DE INNOVACIÓN AGRARIA	Electronico (documentos generados mediante el uso de firmas digitales)	NO	0-0	0-0

(\*) Cuando corresponda

### 3.6.2 Instrumentos normativos vigentes a la gestión documental de la entidad.

N°	Unidad Ejecutora	Listar los instrumentos normativos vigentes de la gestión documental de la entidad, mesa de partes o generación de expedientes, archivo y otros relacionados.	Fecha de aprobación
1	INSTITUTO NACIONAL DE INNOVACIÓN AGRARIA INIA	DIRECTIVA ESPECÍFICA N° 005-2021-MIDAGRI-INIA/J DISPOSICIONES PARA LA ELIMINACIÓN DE DOCUMENTOS EN EL ARCHIVO CENTRAL DEL INSTITUTO NACIONAL DE INNOVACIÓN AGRARIA,	23/11/2021
2	INSTITUTO NACIONAL DE INNOVACIÓN AGRARIA INIA	DIRECTIVA GENERAL N°005-2021-INIA-GG, DENOMINADA NORMAS Y PROCEDIMIENTOS PARA EL USO DE LOS CERTIFICADOS Y FIRMAS DIGITALES EN EL INSTITUTO NACIONAL DE INNOVACIÓN AGRARIA,	05/05/2021

3	INSTITUTO NACIONAL DE INNOVACIÓN AGRARIA INIA	DISPOSICIONES PARA LA TRANSFERENCIA DE DOCUMENTOS DEL INSTITUTO NACIONAL DE INNOVACIÓN AGRARIA INIA DIRECTIVA GENERAL N° 002-2020-MINAGRI-INIA/J,	25/09/2020
4	INSTITUTO NACIONAL DE INNOVACIÓN AGRARIA INIA	DIRECTIVA PARA LA ATENCIÓN DE SOLICITUD DE ACCESO A LA INFORMACIÓN PÚBLICA EN EL INSTITUTO NACIONAL DE INNOVACIÓN AGRARIA DIRECTIVA GENERAL N° 008-2020-MINAGRI-INIA-GG,	16/11/2020
5	ESTACION EXPERIMENTAL AGRARIA ANDENES-CUSCO	DIRECTIVA N°0001-2022-MIDAGRI-INIA-EEAA-C,	31/01/2022
6	ESTACION EXPERIMENTAL AGRARIA ILLPA - PUNO	DIRECTIVA GENERAL N° 002-2020-MINAGRI-INIA-J,	25/09/2022
7	ESTACION EXPERIMENTAL AGRARIA ILLPA - PUNO	DIRECTIVA GENERAL N° 005-2021-INIA-GG ,	05/05/2021
8	INIEA-ESTACION EXPERIMENTAL EL PORVENIR-SAN MARTIN	R.J. 226-2019-INIA POLITICAS DE GESTION DOCUMENTARIA,	13/02/2019
9	ESTACION EXPERIMENTAL AGRARIA PUCALLPA - UCAYALI	POLITICA DE GESTION DE INIA,	02/10/2019
10	ESTACION EXPERIMENTAL AGRARIA SANTA ANA-JUNIN	RJ N° 226-2019 - APRUEBA LA POLITICA DE GESTION DOCUMENTAL DEL INIA,	02/10/2019
11	ESTACION EXPERIMENTAL AGRARIA VISTA FLORIDA - LAMBAYEQUE	RESOLUCION JEFATURAL N° 0100-2020-INIA,	25/09/2020
12	PROGRAMA NACIONAL DE INNOVACIÓN AGRARIA	NO APLICA,	13/02/2022

### 3.6.3 Sistema Nacional de Archivo.

El formato debe ser llenado por el personal del Archivo de Gestión, Archivo Central o Archivo Desconcentrado, respecto a la documentación que custodia en el nivel de archivo que se encuentre dentro de la entidad, la información deberá ser registrada independientemente por cada nivel de archivo.

El personal del Archivo Periférico podrá registrar información, solo si cumple con lo dispuesto en la tercera disposición de la Directiva N° 009-2019-AGN/DDPA "Norma para la administración de Archivos en la Entidad pública".

## ANEXOS 1.B.1

### INFORME DE RENDICIÓN DE CUENTAS DE TITULARES

1. Información general del proceso de rendición de cuentas del pliego
  - 1.1 Información general del titular del pliego
  - 1.2 Información de los titulares de las unidades ejecutoras
  - 1.3 Misión, visión, valores y organigrama
  - 1.4 Logros alcanzados en el periodo de gestión
  - 1.5 Limitaciones en el periodo a rendir
  - 1.6 Recomendaciones de mejora
2. Sección I: Información de sistemas administrativos de gestión pública
3. Sección II: Información de indicadores sociales y económicos
4. Sección III: Información de bienes y servicios entregados por la entidad.
5. Sección IV: Información de autoevaluación de la gestión de bienes y servicios entregados por la entidad.
6. Anexos de los sistemas de administrativos