

INFORME

"RENDICIÓN DE CUENTAS DE TITULARES POR TÉRMINO DE GESTIÓN"

INSTITUTO NACIONAL DE INNOVACIÓN AGRARIA INIA

LA MOLINA - LIMA – LIMA

septiembre 2022

INFORME DE RENDICIÓN DE CUENTAS DE TITULARES

- I. INFORMACIÓN GENERAL DEL PROCESO DE RENDICIÓN DE CUENTAS DEL PLIEGO
 - 1.1 Información general del titular del pliego
 - 1.2 Información de los titulares de las unidades ejecutoras
 - 1.3 Misión, visión, valores y organigrama
 - 1.4 Logros alcanzados en el periodo de gestión
 - 1.5 Limitaciones en el periodo a rendir
 - 1.6 Recomendaciones de mejora
- II. SECCIÓN I: INFORMACIÓN DE SISTEMAS ADMINISTRATIVOS DE GESTIÓN PÚBLICA
- III. SECCIÓN II: INFORMACIÓN DE INDICADORES SOCIALES Y ECONÓMICOS
- IV. SECCIÓN III: INFORMACIÓN DE BIENES Y SERVICIOS ENTREGADOS POR LA ENTIDAD
- V. SECCIÓN IV: INFORMACIÓN DE AUTOEVALUACIÓN DE LA GESTIÓN DE BIENES Y SERVICIOS ENTREGADOS POR LA ENTIDAD
- VI. ANEXOS DE LOS SISTEMAS DE ADMINISTRATIVOS

I. INFORMACIÓN GENERAL DEL PROCESO DE RENDICIÓN DE CUENTAS DEL PLIEGO.

1.1 Información general de titular de pliego.

Código de la entidad	0058		
Nombre de la entidad	INSTITUTO NACIONAL DE INNOVACIÓN AGRARIA INIA		
Apellidos y nombres del titular de la entidad	GANOZA RONCAL JORGE JUAN		
Cargo del titular	JEFE		
Tipo de documento de identidad	DNI		
N° de documento de identidad	17832110		
Teléfonos:	988004227		
Correo electrónico	JGANOZA@INIA.GOB.PE		
Tipo de informe	POR TÉRMINO DE GESTIÓN		
INFORME A REPORTAR			
Fecha de inicio del periodo reportado:	07/06/2022	Nro. documento de nombramiento / designación	Resolución Suprema N° 004-2022-MIDAGRI
Fecha de fin del periodo reportado:	13/09/2022	Nro. documento de cese de corresponder	.
Fecha de Generación del Informe:	20/09/2022 18:16:29		

1.2 Información de los titulares de las unidades ejecutoras

Titulares de las unidades ejecutoras que intervienen en la elaboración del Informe						
N°	Unidad ejecutora	Tipo de documento de identidad	N° de documento de identidad	Apellidos y nombres	Fecha de inicio en el cargo	Remitió información (si/no)
1	PROGRAMA NACIONAL DE INNOVACIÓN AGRARIA	DNI	04083797	CRUZ LUIS JUANCARLOS ALEJANDRO		SI
2	INSTITUTO NACIONAL DE INNOVACIÓN AGRARIA INIA	DNI	07667697	MAYURI QUISPE YSMAEL RAFAEL		SI
3	INIEA-ESTACION EXPERIMENTAL EL PORVENIR-SAN MARTIN	DNI	01147723	SANTILLAN GONZALES MANUEL DANTE		SI
4	ESTACION EXPERIMENTAL AGRARIA VISTA FLORIDA - LAMBAYEQUE	DNI	33409148	CANTA VENTURA JORGE MARINO		SI
5	ESTACION EXPERIMENTAL AGRARIA SANTA ANA-JUNIN	DNI	26683019	TERAN ROJAS JOSE ALFONSO		SI
6	ESTACION EXPERIMENTAL AGRARIA PUCALLPA - UCAYALI	DNI	00066649	VASQUEZ MACEDO MIGUEL		SI

7	ESTACION EXPERIMENTAL AGRARIA ILLPA - PUNO	DNI	01344219	LOPE DUEÑAS FREDDY		SI
8	ESTACION EXPERIMENTAL AGRARIA ANDENES-CUSCO	DNI	23994495	MENDOZA DELGADO JORGE GERARDO		SI

Comentarios

1.3 Misión, visión, valores y organigrama

a. Misión

"Gestionar la innovación y valorar la agrobiodiversidad para los productores agrarios a través del desarrollo y transferencia de tecnologías sostenibles."

b. Visión

"Al 2021, Perú tiene un agro próspero, competitivo e insertado al mercado nacional e internacional, a través de la productividad y calidad de sus productos agroalimentarios"

c. Valores

Excelencia: el equipo humano es técnico, éticamente responsable, con predisposición al aprendizaje permanente y al trabajo en equipo, y se esfuerza por brindar servicios que satisfagan las expectativas de sus distintos tipos de usuarios.

Inclusión: la institución privilegia la participación y la integración de todos los actores del SNIA a nivel nacional, y el acceso igualitario de mujeres y varones al conocimiento y las tecnologías que genera.

Compromiso: la institución contribuye al desarrollo científico y tecnológico como instrumento para promover la competitividad y la generación de bienestar de los distintos actores del sector agrario.

Integridad: la institución tiene un accionar honesto y transparente que se sustenta en una permanente rendición de cuentas, privilegiando siempre el interés público antes que el individual

d. Organigrama

01.ÓRGANOS DE ALTA DIRECCIÓN

01.1Consejo Directivo

01.2Jefatura

01.3Secretaría General

01.3.1 Unidad de Imagen Institucional

01.3.2 Unidad de Trámite Documentario

02.ÓRGANO DE CONTROL INSTITUCIONAL

02.1Órgano de Control Institucional

03.ÓRGANOS DE ASESORAMIENTO

03.1Oficina de Asesoría Jurídica

03.2Oficina de Planeamiento y Presupuesto

03.2.1Unidad de Planeamiento y Racionalización

03.2.2Unidad de Presupuesto

03.2.3Unidad de Proyectos e Inversiones

03.2.4Unidad de Cooperación Técnica y Financiera

04.ÓRGANOS DE APOYO

04.1Oficina de Administración

04.1.1Unidad de Recursos Humanos

04.1.2Unidad de Abastecimiento

04.1.3Unidad de Patrimonio

04.1.4Unidad de Contabilidad

04.1.5Unidad de Tesorería

04.1.6Unidad de Informática

05.ÓRGANOS DE LÍNEA

05.1Dirección de Gestión de la Innovación Agraria

05.1.1 Subdirección de Regulación de la
Innovación Agraria

05.1.2 Subdirección de Promoción de la
Innovación Agraria

05.2Dirección de Recursos Genéticos y
Biotecnología

05.2.1Subdirección de Recursos Genéticos

05.2.2Subdirección de Biotecnología

05.3Dirección de Desarrollo Tecnológico Agrario

05.3.1 Subdirección de Productos Agrarios

05.3.2 Subdirección de Investigación y Estudios
Especiales

05.4 Dirección de Supervisión y Monitoreo en las
Estaciones Experimentales Agrarias

05.4.1 Subdirección de Supervisión y Monitoreo

06.ÓRGANOS DESCONCENTRADOS

06.1Estaciones Experimentales Agrarias

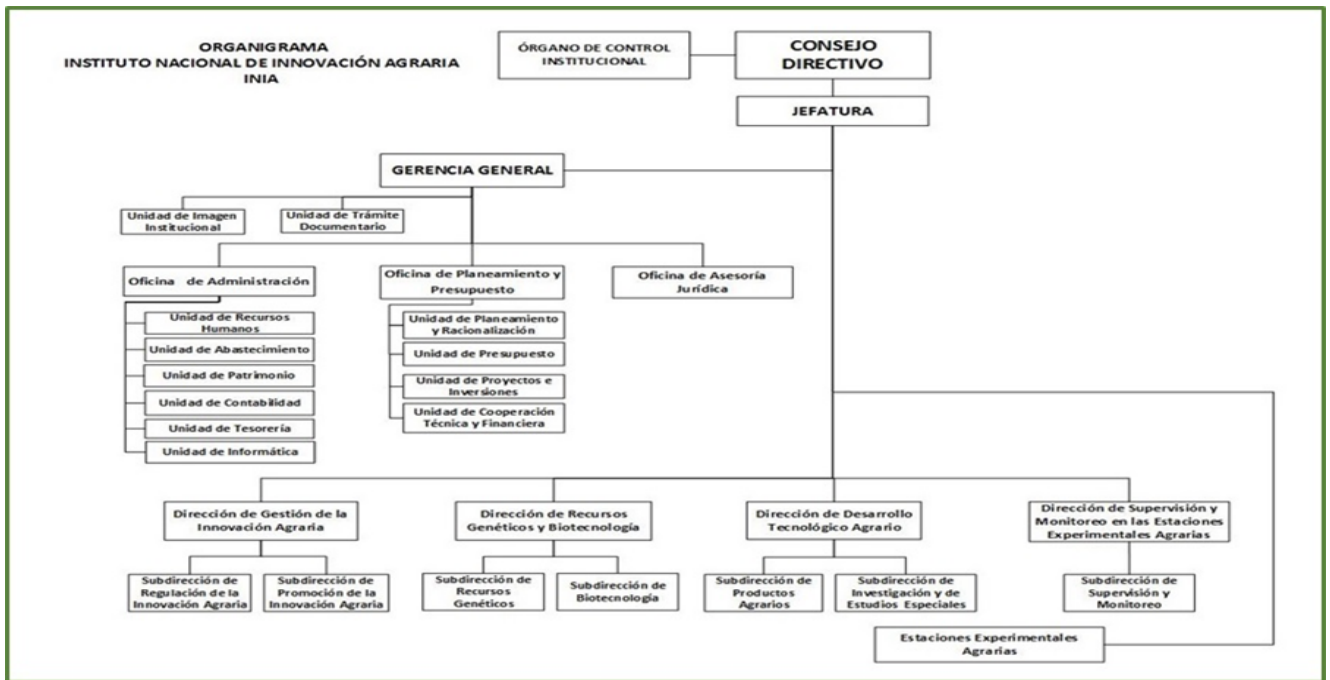

1.4 Logros alcanzados en el periodo de gestión

Dirección de Gestión de la Innovación Agraria - DGIA:

- Presentación del Proyecto de Reglamento Interno Sectorial sobre Seguridad de la Biotecnología para el desarrollo de actividades con Organismos Vivos Modificados para el Sector Agrario (RISBA), así como la propuesta de Reglamento de la Ley N° 31368, ley que regula el servicio de extensión agraria; y la propuesta Ley de Promoción de la Agricultura Urbana y Periurbana.
- Elaboración y presentación de opinión sobre solicitud de instalación de la Estación Experimental Agraria del INIA en el departamento de Ancash.
- Se aprobó la conformación del Grupo Técnico Sectorial de naturaleza permanente para la elaboración del Reglamento de la Ley N° 31410 (Secigra Agrario), mediante RM N° 368-2022-MIDAGRI, de fecha 12.09.2022.
- Aprobación de la Directiva General N° 003-2022-INIA "Directiva que regula el acceso y registro en el Repositorio Institucional del pliego Instituto Nacional de Innovación Agraria". (Resolución Jefatural N° 0087-2022-INIA, de fecha 20 de junio de 2022); y, la Directiva General N° 004-2022-MIDAGRI-INIA/J "Directiva para la inscripción nacional de cultivares y crías nativas de la agrobiodiversidad originarios del Perú" (Resolución Jefatural N° 0119-2022-INIA, de fecha 12.08.2022).
- Se otorgó la primera licencia con fines de investigación científica agraria en cannabis, a favor de GREENSPOT BIOMEDICAL PERÚ S.A.C., para la ejecución exclusiva del proyecto de investigación "Adaptación y selección de variedades de Cannabis para uso medicinal y terapéutico en condiciones climáticas de Pisco, Perú". (Resolución Directoral N° 0003-2022-INIA-DGIA, de fecha 05.07.2022).
- Acreditación ISO 17025 otorgado por el Instituto Nacional de Innovación Agraria (INACAL) al INIA para el Laboratorio de Detección de Organismos Vivos Modificados - OVMLAB.
- Evaluación técnica e información complementaria de 104 expedientes remitidos por el INDECOPI, de los cuales 38 corresponde a nuevos expedientes y 66 a expedientes que se encontraban en trámite el 09 de febrero de 2022. Asimismo, se realizó la validación del depósito y mantenimiento de la muestra viva de 39 variedades presentadas.
- Presentación y admisión por el Instituto Nacional de Defensa de la Competencia y la Protección de la Propiedad Intelectual (INDECOPI) de la solicitud de patente de Invención denominada "Procedimiento para

conservar semillas recalcitrantes de *Myrciaria dubia* (Kunth) Mc Vaugh "camu camu" a favor del INIA.

- Se obtuvieron 06 Certificados de Obtentor (CO) correspondiente a las variedades: maíz 608-PORMAZ, avena forrajera 909 - KATEKYL, maíz 623 - CUMBEMAINO, trigo duro 435 - AYACUCHANO, trigo harinero 436 - HUAMANGUINO y arroz 515 - CAPOTEÑA.

- Capacitación en cursos virtuales de Metodología de Elaboración de Estudios de Determinación de demanda tecnológica en cultivos y crianzas- 03 Talleres (02 de Enfoque grupal y 01 de Encuestas)

- Estudio de Determinación de la demanda tecnológica en 21 productos: cultivos (14), crianzas (05) y forestal (02).

- Conclusión de 12 estudios en cultivos y/o crianzas estratégicos.

Dirección de Recursos Genéticos y Biotecnología - DRGB:

- Conservación de un estimado de 16,000 accesiones en el Banco de Germoplasma del INIA, de las cuales más de 10,000 vienen siendo caracterizadas en cuanto a descriptores agro-morfológicos, lo que permitirá identificar accesiones promisorias.

- Las accesiones vienen siendo sistematizadas y documentadas en el Sistema de Información de los Recursos Genéticos (SIRGE), lo que permitirá sincerar la cifra estimada, en vista de los constantes cambios que existe en cuanto a la curación de la data de cada una de las colecciones.

- Reconocimiento de la Zona de Agrobiodiversidad Paymakis, que abarca los territorios de las comunidades de Payanca, Marjuni y Kishuará del distrito de Lambra de Apurímac, mediante la Resolución Ministerial N° 306-2022-MIDAGRI del 16 de julio 2022.

- Ejecución de 31 investigaciones, 30 relacionadas a la caracterización agromorfológica y 1 sobre la caracterización molecular, de cultivos que se encuentran en 21 Estaciones Experimentales Agrarias del INIA a nivel nacional, con la finalidad de identificar accesiones promisorias.

- Implementación del segundo año de ejecución del Proyecto de Inversión con CUI 2480490 "Mejoramiento de los Servicios de Investigación en la caracterización de los Recursos Genéticos de la Agrobiodiversidad en 17 Departamentos del Perú "ProAgroBio". La implementación de este proyecto involucra el mejoramiento de las condiciones de investigación en la SDRG - DRGB mediante la incorporación de jóvenes investigadores altamente calificados, mejoramiento de los ambientes de trabajo y laboratorios actuales con equipamiento moderno, elaboración de expediente técnico de tres modernos laboratorios para la caracterización de los recursos genéticos del banco de germoplasma del INIA, y la capacitación de productores en temas relacionados a las buenas prácticas de manejo y caracterización de cultivos.

- Seguimiento a las actividades de investigación relacionadas a la generación de protocolos en materia de biotecnología: a) especies forestales: shihuahuaco, ishpingo), b) cultivos: camu camu, banana y plátano, quinua, papa, cacao, café, c) crianzas: caprinos y cuyes.

- Contribución para el establecimiento de alianzas estratégicas de investigación entre INIA y el Centro de Investigación Mundial en Café (World Coffee Research - WCR), y la Oficina Económica y Cultural de Taipéi en Lima.

- Participación del equipo técnico de INIA en la capacitación desarrollada en el marco del Proyecto FO AR "Fortalecimiento de Capacidades para Actividades con New Breeding Techniques (NBT)" en el Instituto Nacional de Tecnología Agropecuaria - INTA, Argentina, entre otros eventos.

Dirección de Desarrollo Tecnológico Agrario - DDTA:

- Se han ejecutado de eventos de capacitación y transferencia tecnológica ha fortalecido las capacidades técnicas de 3,751 productores de la agricultura familiar y a 501 Proveedores de Asistencia Técnica

pertenecientes a diversas instituciones públicas y privadas (GORES, GOLOC, ONG, y otras); igualmente se ha producido 114.15 t de semilla, 42,398 plántones y 4,492 reproductores, estas acciones están orientadas a cubrir las necesidades técnico-productivas de los productores agropecuarios.

- En investigación: se han sometido cuatro artículos científicos a revistas indexadas de alto impacto, dos de ellos son sobre genotipado de especies con herramientas moleculares y los dos restantes a trabajos de campo en predicción de rendimiento de maíz y comparación de metodologías para el fenotipado de palto con RPAS.
- Se continúa con el análisis del cultivo de frijol de la campaña del año 2021 y el con la toma de datos con sistemas de aeronaves pilotadas remotamente (RPAS), para futuras publicaciones, en cultivos de maíz, fresa y palto.
- En cuanto a investigación molecular se están realizando el análisis bioinformática de cultivos, especies forestales y animales.

Dirección de Supervisión y Monitoreo de las Estaciones Experimentales Agrarias - DSME:

- Permanente monitoreo de la producción de semillas, plántones y reproductores - SPyR, para el seguimiento y actualización oportuna de la disponibilidad de estos servicios, haciendo uso de la tecnología para el registro y consolidación de la información de los procesos productivos, así como la generación de indicadores que permitan medir de forma objetiva los sucesos e implementar medidas de control para el cumplimiento de las metas de acuerdo con el POI.
- Conclusión de once (11) mantenimientos de infraestructura de once (11) Estaciones Experimentales Agrarias.
- Fortalecimiento de 10 Estaciones Experimentales Agrarias con la entrega de 35 equipos agrícolas.
- Continúa operatividad de la red de 12 laboratorios ubicados en las EEAs de Baños del Inca, Canaán, Donoso, El Porvenir, Illpa, Pichanaki, Pucallpa, Santa Ana, Vista Florida, CELM, Perla del VRAEM y Arequipa con la adquisición de nuevos equipos y modernos.
- Se instaló y se puso en operatividad 02 Espectrómetro de Emisión Atómica para estudios de suelos, aguas y foliares, en la determinar metales pesados principalmente, equipos instalados en las EEA El Porvenir y Illpa.
- Puesta en operatividad de la unidad de investigación y transferencia tecnológica en gestión de residuos sólidos orgánicos en la Sede Central, y en la EEA Donoso, en esa misma línea, se está acondicionando dicha unidad en las EEAs de Santa Ana, Canaán, Illpa, Baños del Inca, Pichanaki. usando y aprovechando materiales locales
- Se realizó los servicios tecnológicos de análisis de 5,638 muestras de suelos, agua y foliares, con un total de 45,104 ensayos en beneficio de 4,207 productores.
- Se realizó transferencias tecnológicas a través de 227 cursos virtuales y presenciales en beneficio de 9.080 productores, en temas conservación, manejo y fertilidad de suelos, así como en temas calidad del agua para riego, producción de abonos orgánicos.
- Se continúa con la investigación y desarrollo tecnológico, a través del mantenimiento de 05 parcelas (MILPA) de investigación en las regiones de Lima, Junín, Ancash y Ayacucho.
- Ejecución de 30 capacitaciones presenciales a productores de ganado caprino en las regiones de Lima, Piura y Tumbes, y 03 capacitaciones virtuales en relación a la alimentación y manejo del ganado caprino; asimismo, se brindó capacitación y asistencia técnica a más de 600 productores de ganado caprino.

Oficina de Asesoría Jurídica - OAJ:

- Dentro del periodo señalado podemos reseñar que se apoyó en la celebración de convenios con diversas entidades públicas, privadas e internacionales, avocadas a la investigación para el cumplimiento de los objetivos institucionales, entre otros, con la Junta de usuarios del Sector Hidráulico Rímac; la Municipalidad Distrital de Vilcabamba; la Comunidad Tres de Mayo de Llacuash; la Universidad Nacional Amazónica de Madre de Dios; la

Municipalidad Distrital de Cabana; la Municipalidad Distrital de Pachacamac; la Municipalidad Distrital de Huamanguilla; la Municipalidad Distrital de Marca; Asociación Pro Olivo; la Cooperativa Agraria Agroindustrial Qóri Warma; la Universidad Católica Santa María; la Municipalidad de San Juan.

- Emisión de opinión legal respecto a Documentos Normativos de la entidad, así como al anteproyecto de "LEY DE SEGUNDA REFORMA AGRARIA QUE GARANTIZA LA INTERVENCIÓN MULTISECTORIAL CON UN ENFOQUE TERRITORIAL PARA EL DESARROLLO AGRARIO Y RURAL", sobre el Proyecto de Ley N° 2333/2021-CR "LEY QUE FOMENTA LA REACTIVACIÓN DE ESTACIONES EXPERIMENTALES AGRARIAS Y POTENCIA LOS LABORATORIOS DE AGRONOMÍA EN UNIVERSIDADES PÚBLICAS PARA LA INVESTIGACIÓN, DESARROLLO Y PRODUCCIÓN DE INSUMOS AGRÍCOLAS ORGÁNICOS". Asimismo, respecto del Laudo Arbitral definitivo que resolvió, entre otras pretensiones favorables al INIA, que EURO S.A. devuelva el predio "Los Pobres" (Ica), asimismo asesoramiento legal para el requerimiento formal contra ADEFOR por incumplimiento de obligaciones dinerarias.

Oficina de Planeamiento y Presupuesto - OPP:

- Suscripción de treinta y un (31) convenios nacionales e internacionales.
- Se continúa el seguimiento a dieciocho (18) convenios naciones e internacionales.
- Se concretaron viajes al exterior de siete (07) especialistas del INIA en eventos internacionales, como resultado de las gestiones efectuadas.
- Se brindó asesoría y opinión técnica sobre seis (06) propuestas de Documentos Normativos, así como a proyectos de leyes, y su reglamentación, de corresponder, entre otros documentos solicitados por las unidades de organización.
- Se continúa las coordinaciones con el MIDAGRI, a fin de hacer el seguimiento a los trámites ante la PCM para la aprobación del nuevo ROF del INIA.
- Se continúa las acciones para la aprobación de documentos de gestión, como es el TUPA, así como la actualización del TUSNE de la Entidad.
- Se viene formulando un Programa de Inversión en coordinación con el Sector, que será financiado por el Banco Interamericano de Desarrollo CUI 178763: Mejoramiento de los Servicios Sistémicos Agrarios (PE-L1270), por un monto estimado de S/ 499,750,000 y un proyecto de inversión CUI 181158: Mejoramiento de los servicios de promoción de la innovación agraria en el ámbito nacional y regional a través de la Dirección de Gestión de la Innovación Agraria y las estaciones experimentales agrarias del INIA para el fortalecimiento del sistema nacional de innovación agraria en la localidad la Molina del distrito de la Molina - provincia de Lima - departamento de Lima por un monto de inversión de S/ 13,821,800.
- Se actualizó la Programación Multianual 2023-2025 correspondiente a inversiones, contando con una cartera de 75 inversiones registradas en el Banco de Inversiones, siendo las de mayor envergadura 01 idea de proyecto de formulación.
- Se asesoró metodológicamente a los órganos de línea y a las Unidades Ejecutoras de la Entidad en la elaboración y ejecución de sus metas presupuestarias, de acuerdo con las normas vigentes.
- Se tramita ante el MEF la asignación de mayores recursos a través de la primera Demanda Adicional para la operatividad de los Proyectos de Inversión a ejecutarse a nivel de las EEA.

Oficina de Administración - OA:

- Implementación y capacitación a todas las Unidades Operativas en el uso del aplicativo SIGA para que realicen sus requerimientos de compra y de servicio.
- Se adaptó y desplegó el nuevo Sistema de Trámite Documentario, se capacitó a los usuarios de la Sede Central y actualmente nos encontramos en fase de prueba.

- Mitigación de riesgos ante ataques de virus.
- Se migró a los servidores del INIA, la Plataforma de Capacitación de Gestión de Conocimiento (CHAMILO).
- Se desarrolló el aplicativo web de la RED de Laboratorios de Suelos, Abonos y Foliars para la DSME.
- Coordinación con las áreas usuarias a fin de atender sus necesidades y contribuir al cumplimiento de los objetivos institucionales.
- Aprobación y ejecución del Plan de Desarrollo de Personal 2022.
- Reducción del tiempo en la generación de los giros y pagos en la modalidad de transferencia Electrónicas mediante cuentas corrientes interbancarias - CCI.
- Reducción del riesgo de las afectaciones de retenciones judiciales y administrativas de los fondos disponibles.
- Cumplimiento de la Programación de pagos.
- Presentación de Informes Periódicos en los plazos establecidos por el Órgano Rector Dirección General del Tesoro Público del Ministerio de Economía y Finanzas - MEF. Y SUNAT.

Órgano de Control Institucional - OCI:

- Se ejecutó siete (07) Informes De Control Simultaneo, y diecinueve (19) Informes de Servicio Relacionado.

Unidad de Trámite Documentario - UTD:

- Atención del 100% de las Solicitudes de Acceso a la Información Pública, así como oportuna notificación de los resolutive emitidos por la Entidad.

UE 013: El Porvenir:

- En proceso de reconversión productiva de 30 hectáreas del paisaje ganadero (Sistemas Silvopastoriles y pastoreo racional).
- Continuación del "Convenio de cooperación interinstitucional con el Gobierno Regional de San Martín" para el desarrollo de trabajos en conjunto del PIP ARROZ, con fines a liberar una nueva variedad para el 2023; así como la continuación del "Acuerdo de colaboración interinstitucional con la Asociación Peruana de Productores de Cacao - APP Cacao" para desarrollar trabajos de investigación en Biotecnología y Huerto Madre.
- Ejecución del Convenio entre INIA y NETAFIN para la implementación de sistema de ferti riego en el cultivo de cacao.

UE 014: Illpa:

- Cumplimiento de entrega información a nivel central.
- Cumplimiento de las metas y objetivos del POI institucional.
- Agenda institucional debidamente programada e informada.

UE 015: Pucallpa:

- Se continúa con las actividades de los experimentos programados en el POI 2022, con un avance financiero al 67.70%.

UE 016: Santa Ana:

- Producción de 300 reproductores y 90 productores atendidos, así como 200 plantones de frambueso, 200 plantones de ciruelos, y 400 plantones de fresa; además se han instalado 04 ensayos de DHE de cultivos de alcachofa con espinas en los distritos de Comas, San Gerónimo, Santa Rosa y Santa Ana.
- Se han desarrollado 04 cursos con la participación de 71 productores, 05 demostraciones de métodos con la participación de 93 productores, 11 charlas técnicas con la participación de 106 productores, y 07 asistencias técnicas a productores con la participación de 91 beneficiarios.
- En lo que respecta a los campos semilleros, se ha cosechado el 100% de los campos semilleros de los cultivos de papa, maíz, quinua, tarwi, trigo, arveja, haba, y avena contemplados en el POI 2022, de los cuales la inspección de SENASA se encuentra al 75%.
- Con Resolución Jefatural N° 0134-2022-INIA, de fecha 12/09/2022, se aprobó la liberación de la nueva variedad de maíz denominada "INIA 628 - YURACC CHOCCLLO.

UE 017: Vista Florida:

- Se han instalado y se está evaluando ensayos de arroz con 1 500 líneas segregantes, 200 líneas promisorias y 10 líneas elite, para la obtención y liberación de una nueva variedad de arroz para el año 2023.
- Se liberó la variedad de Caña INIA 805 - PVF 03-115 con potencial panelero pues cuenta con una producción de fructuoso superior al 14 % y un rendimiento promedio de 150 tn/ha, que permitirá al pequeño productor panelero obtener mayor producción por unidad de área.
- Se ha elaborado el Informe DHE del Híbrido INIA 627, próximo a liberarse; asimismo se vienen realizando ensayos de líneas promisorias procedentes del CIMIT, ensayos para determinar ETC y Kc de híbridos INIA 619 e INIA 627; también se realizan ensayos de densidades de plantas y mantenimiento de germoplasma.
- Selección de 20 progenies de algodón Pima para la obtención de semilla genéticamente pura; asimismo se realizan trabajos en Algodón de la variedad INIA 803 - Algodón del Cerro Mejorado para la producción de semilla de categorías superiores.
- Se analizaron 180 muestras de suelos, 18 muestras de agua y 05 muestras de abonos orgánicos (líquidos y sólidos); asimismo se están realizando la toma de muestras de 50 puntos aleatorios de los campos de la EEA para determinar su riqueza nutricional y otros parámetros medibles.
- Se han desarrollado 8 días de campo, 4 demostraciones de métodos y se han instalado 12 parcelas demostrativas con cultivos de maíz, frijol caupí y frijol bayo mochica, beneficiado a 165 personas entre agricultores y alumnos del instituto superior tecnológico de la ciudad de Ferreñafe.

UE 018: Andenes

- Se han realizado trabajos en conjunto con los Gobiernos Regionales y Locales, así como con los Organismos Públicos Adscritos (OPAs) del Sector Desarrollo Agrario y de Riego.
- Se ha entregado la Información quincenal de actividades acordes al avance de la programación de la Agenda Institucional del INIA.

UE 019: PNIA

- Entrega del terreno en la EEA Chincha para el inicio de la obra "Acondicionamiento de cerco perimétrico y obras complementarias para la Estación Experimental Agraria Chincha", cuyo inicio de obra se dio el 14 de julio de 2022, adquiriendo los equipos para la implementación de la EEA Chincha durante los meses de julio y agosto.

1.5 Limitaciones en el periodo a rendir

Contagios del personal que realiza trabajo presencial, ante las últimas variantes, han afectado la ejecución actividades in situ.

La pandemia por la COVID-19 y la reducción presupuestal han afectado la ejecución de las supervisiones in situ, reduciendo las acciones de supervisión en las EEA.

Incremento del precio de los insumos, bienes y servicios durante los últimos meses como consecuencia del conflicto bélico actual en Europa, afecta en la ejecución de las actividades programadas.

Trabamamiento de embargos a las cuentas corrientes por procesos judiciales y administrativos en estado de cosa juzgada y consentida.

Presupuesto insuficiente para la ejecución de la cartera de inversiones, además de limitar la adquisición de bienes, servicios e insumos necesarios para el cumplimiento de las actividades de las Estaciones Experimentales Agrarias y la Sede Central del INIA,

Falta de personal necesario en las Estaciones Experimentales Agrarias, así como en la Sede Central de la Entidad, que no permiten el óptimo cumplimiento de las actividades programadas.

1.6 Recomendaciones de mejora

Continuar con el fortalecimiento de las EEA en infraestructura, laboratorios, maquinaria e instrumentos modernos para el desarrollo de la investigación, transferencia de tecnología, producción de semillas, plántones y reproductores, optimizando procesos.

Mayor difusión sobre servicios que brindan los laboratorios de la EEA.

Impulsar el trabajo de articulación institucional con universidades, entidades de cooperación, gobiernos regionales y locales, entre otros, en beneficio de los agricultores.

Continuar con el proceso de acreditación y operatividad de los 12 laboratorios de suelos, agua y foliares.

Con la finalidad de mantener la acreditación ISO 17025 para el Laboratorio de Detección de Organismos Vivos Modificados, se recomienda la asignación de presupuesto específico para sostener el Sistema de Gestión de Calidad implementado en el OVMLAB (contratación anual del personal evaluado por INACAL, contratación de los servicios para los mantenimientos y calibraciones o verificaciones operacionales de los equipo críticos del Laboratorio, adquisición de materiales y reactivos, pago de los servicios de auditorías tanto internas y de seguimiento que realiza INACAL, y pago para la participación del Laboratorio en ensayos de aptitud).

Digitalización de la información técnica de los trabajos de investigación, transferencia de tecnología y producción de semillas de las EEA, a fin de sistematizar dicha información.

Implementar el uso de TICs, plataformas virtuales y otras herramientas para mejorar la provisión y cobertura de los bienes y servicios proporcionados por INIA, así como el fortalecimiento de estos en las EEA.

Continuar con el Saneamiento Físico legal de los predios del INIA.

Poner a concurso las plazas desiertas del personal en el régimen D.Leg. N° 728 (Régimen Privado) y D.Leg. N°

1057 (CAS), ante la necesidad de contar con mayor personal operativo en las unidades de organización para el mejor desarrollo de las tareas encomendadas.

Finalizar la implantación del Sistema de Gestión Administrativo Integrado - SGAI y el Sistema de Gestión Técnica - SGT en INIA y en las unidades ejecutoras.

Finalizar la implantación del módulo de la Factura Electrónica en las unidades ejecutoras.

Implementación de medidas de Cero Papel en la Sede Central del INIA con el Sistema de Trámite Documentario y mesa de partes virtual que incluye la firma y repositorio digital.

Implementar la elaboración de documentos normativos que regulen los procesos en la Entidad.

Realizar una evaluación global de los equipos, vehículos y otros, a fin de determinar el tipo de servicio de mantenimiento requerirán, de acuerdo con la situación actual de emergencia.

Impulsar las acciones de seguridad de los terrenos e instalaciones de las EEA frente a invasiones.

Impulsar el fortalecimiento de capacidades al personal del INIA, a través de cursos, talleres, charlas, foros, entre otros, para un mejor desarrollo y cumplimiento de las tareas encomendadas.

II. SECCIÓN I: INFORMACIÓN DE SISTEMAS DE GESTIÓN PÚBLICA

Comprende la información relevante de los 11 Sistemas Administrativos del estado mediante los cuales se organizan las actividades de la administración pública y que tienen por finalidad promover la eficacia y eficiencia siendo de aplicación nacional; Planeamiento Estratégico, Presupuesto Público, Inversión Pública, Abastecimiento, Contabilidad, Tesorería, Endeudamiento Público, Gestión de Recursos Humanos, Defensa Judicial del Estado, Control y Modernización de la Gestión Pública.

1. Sistema Nacional de Planeamiento Estratégico

1.1. Información General del PEI (REGISTRADO POR PLIEGO)

Horizonte temporal del PEI

Año Inicio	2020	Año Fin	2025
Resolución que aprueba el PEI vigente	Resolución Jefatural N° 0056-2021-INIA	Fecha de resolución	10/05/2021
Informe técnico CEPLAN	Informe Técnico N° D000091-2021-CEPLAN-DNCPPEI	Fecha de informe técnico	20/04/2021
Cantidad objetivos estratégicos institucionales del PEI	5	Cantidad objetivos estratégicos Institucionales del PEI con ejecución presupuestal	4
Link del PEI en el portal de transparencia estándar	https://www.gob.pe/institucion/inia/informes-publicaciones/1902592-pei-2020-2023-con-extension-al-2025		

1.2. Presupuesto asignado a objetivos estratégicos institucionales del plan estratégico institucional (PEI)

N°	Unidad ejecutora responsable	Código de OEI	Descripción del OEI	Período reportado	POI Modificado consistente con el PIA	PIM	POI Modificado (en ejecución)	Devengado
	A	B	C	D	E	F	G	H
1	INSTITUTO NACIONAL DE INNOVACIÓN AGRARIA INIA	OEI.01	PROMOVER LA INNOVACIÓN AGRARIA PARA LOS INTEGRANTES DEL SISTEMA NACIONAL DE INNOVACIÓN AGRARIA	2022	29,213,091.00	30,277,958.00	19,502,059.00	19,502,059.00

2	INSTITUTO NACIONAL DE INNOVACIÓN AGRARIA INIA	OEI.02	FOMENTAR LAS ACTIVIDADES DE INVESTIGACIÓN Y DESARROLLO (I+D) PARA EL SECTOR AGRARIO	2022	31,945,134.00	40,328,021.00	21,543,247.00	21,543,247.00
3	INSTITUTO NACIONAL DE INNOVACIÓN AGRARIA INIA	OEI.03	GESTIONAR LOS RECURSOS GENÉTICOS DE LA AGROBIODIVERSIDAD PARA EL SECTOR AGRARIO	2022	20,843,910.00	10,424,874.00	6,769,778.00	6,769,778.00
4	INSTITUTO NACIONAL DE INNOVACIÓN AGRARIA INIA	OEI.05	IMPLEMENTAR MEDIDAS DE PREVENCIÓN Y REDUCCIÓN DEL RIESGO DE DESASTRES DE ORDEN ESTRUCTURAL Y NO ESTRUCTURAL	2022	0.00	0.00	0.00	0.00
5	INSTITUTO NACIONAL DE INNOVACIÓN AGRARIA INIA	OEI.04	PROMOVER LA MODERNIZACIÓN DE LA GESTIÓN INSTITUCIONAL	2022	32,927,244.00	34,339,282.00	21,450,232.00	21,450,232.00

Nota:

A, B y C provienen de la información PEI. Información corresponde a pliegos presupuestales.

D, es ingresado por el usuario al momento de crear el informe de rendición de cuentas.

E, F, G y H provienen de la información del POI.

Reglas:

A, B y C son obtenidos de la información del PEI.

E es obtenida de la columna Total Fn(CS) de información del POI y se agrupan por objetivo estratégico y pliego presupuestal.

G es obtenida de la columna Total Fn(RE) de información del POI y se agrupan por objetivo estratégico y pliego presupuestal.

H es obtenida de la columna Total Fn(SE) de información del POI y se agrupan por objetivo estratégico y pliego presupuestal.

Leyenda:

A: La unidad ejecutora responsable corresponde a la unidad ejecutora responsable del primer indicador de la primera acción estratégica institucional del objetivo estratégico institucional.

1.3. Cumplimiento de metas de indicadores de objetivos estratégicos institucional del plan estratégico institucional (PEI)

N°	Unidad Ejecutora responsable	Código de Objetivo Estratégico Institucional	Descripción del Objetivo Estratégico Institucional	Código del indicador	Nombre del Indicador	Unidad de Medida	Línea Base Año (*)	Línea Base Valor (*)	Periodo reportado	Valor esperado del indicador al final del período reportado	Valor obtenido del indicador al final del período reportado	% de avance del indicador en el período reportado	Unidad Orgánica Responsable
----	------------------------------	--	--	----------------------	----------------------	------------------	--------------------	----------------------	-------------------	---	---	---	-----------------------------

	A	B	C	D	E	F	G	H	I	J	K	L	M
1	INSTITUTO NACIONAL DE INNOVACIÓN AGRARIA INIA	OEI.01	PROMOVER LA INNOVACIÓN AGRARIA PARA LOS INTEGRANTES DEL SISTEMA NACIONAL DE INNOVACIÓN AGRARIA	IND.01.OEI.01	NÚMERO DE ACUERDOS DE LA COMISIÓN NACIONAL PARA LA INNOVACIÓN Y CAPACITACIÓN EN EL AGRO (CONICA) APROBADOS	NÚMERO	2018		2022	8.00	0.00	0.00	JEFATURA INIA
2	INSTITUTO NACIONAL DE INNOVACIÓN AGRARIA INIA	OEI.04	PROMOVER LA MODERNIZACIÓN DE LA GESTIÓN INSTITUCIONAL	IND.01.OEI.04	PORCENTAJE DEL PLAN DE MEJORAS CUMPLIDO	PORCENTAJE	2018		2021	95.00	0.00	0.00	OFICINA DE PLANEAMIENTO Y PRESUPUESTO
3	INSTITUTO NACIONAL DE INNOVACIÓN AGRARIA INIA	OEI.03	GESTIONAR LOS RECURSOS GENÉTICOS DE LA AGROBIODIVERSIDAD PARA EL SECTOR AGRARIO	IND.01.OEI.03	PORCENTAJE DE COLECCIONES DEL GERMOPLASMA INIA UTILIZADAS SOSTENIBLEMENTE EN RESGUARDO DE LA SEGURIDAD ALIMENTARIA Y LA AGROBIODIVERSIDAD	PORCENTAJE	2018	12.00	2022	25.00	0.00	0.00	DIRECCIÓN DE RECURSOS GENÉTICOS Y BIOTECNOLOGÍA

4	INSTITUTO NACIONAL DE INNOVACIÓN AGRARIA INIA	OEI.02	FOMENTAR LAS ACTIVIDADES DE INVESTIGACIÓN Y DESARROLLO (I+D) PARA EL SECTOR AGRARIO	IND.01.OEI.02	NÚMERO DE ACTIVIDADES DE INVESTIGACIÓN Y DESARROLLO CON INFORMACIÓN DISPONIBLE PARA LOS INTEGRANTES DEL SISTEMA NACIONAL DE INNOVACIÓN AGRARIA	NÚMERO	2018	5.00	2022	16.00	0.00	0.00	DIRECCIÓN DE DESARROLLO TECNOLÓGICO AGRARIO
5	INSTITUTO NACIONAL DE INNOVACIÓN AGRARIA INIA	OEI.05	IMPLEMENTAR MEDIDAS DE PREVENCIÓN Y REDUCCIÓN DEL RIESGO DE DESASTRES DE ORDEN ESTRUCTURAL Y NO ESTRUCTURAL	IND.01.OEI.05	NÚMERO DE MEDIDAS DE PREVENCIÓN Y REDUCCIÓN DEL RIESGO DE DESASTRES IMPLEMENTADAS	NÚMERO	2018	2.00	2022	4.00	0.00	0.00	UNIDAD DE RECURSOS HUMANOS - OFICINA DE ADMINISTRACIÓN

Ver Anexo 1.1 al 1.2 (Adjunto en PDF)

Nota:

(*) Línea Base - Valor. Es el valor del indicador de objetivo estratégico previo a la entrada en vigor del Plan Estratégico Institucional de la Entidad.

Reglas:

Columnas de la A a la M, provienen de la información PEI.

Columnas de la G a la L, provienen directamente de CEPLAN, no requieren cálculos.

Leyenda:

A: La unidad ejecutora responsable corresponde a la unidad ejecutora responsable de cada indicador de acción estratégica institucional de objetivo estratégico institucional.

F: POI modificado consistente con el PIA; Plan Operativo Institucional consistente con el Presupuesto Institucional de Apertura.

G: PIM: Presupuesto actualizado de la entidad a consecuencia de las modificaciones presupuestarias, tanto a nivel institucional como a nivel funcional programático, efectuadas durante el año fiscal a partir del PIA.

H: POI Modificado en Ejecución: Plan Operativo Institucional Modificado en Ejecución registrado por la entidad en el aplicativo CEPLAN.

I: Devengado: Fase del registro del gasto donde se registra la obligación de pago a consecuencia del compromiso respectivo contraído.

N°	Ejecutora	Año	PIA	PIM	Compromiso	Devengado	Girado	Avance % Compromiso	Avance % Devengado	Avance % Girado
	TOTAL GENERAL		138,634,751.00	141,957,569.00	115,991,322.44	89,254,842.00	85,727,849.08	81.7	62.9	60.4
1	PROGRAMA NACIONAL DE INNOVACIÓN AGRARIA	2022	1,487,290.00	1,835,244.00	1,619,985.00	1,468,934.00	1,459,461.00	88.2	80.0	79.5
2	ESTACION EXPERIMENTAL AGRARIA VISTA FLORIDA - LAMBAYEQUE	2022	5,846,545.00	6,450,285.00	4,058,574.00	3,788,968.00	3,724,562.00	62.9	58.7	57.7
3	ESTACION EXPERIMENTAL AGRARIA ILLPA - PUNO	2022	3,694,251.00	3,919,135.00	3,302,373.00	2,485,275.00	2,428,669.00	84.2	63.4	61.9
4	ESTACION EXPERIMENTAL AGRARIA ANDENES- CUSCO	2022	3,011,839.00	3,246,321.00	2,050,158.00	1,950,276.00	1,944,909.00	63.1	60.0	59.9
5	ESTACION EXPERIMENTAL AGRARIA SANTA ANA- JUNIN	2022	5,082,820.00	5,498,306.00	3,729,984.00	3,596,127.00	3,580,231.00	67.8	65.4	65.1
6	ESTACION EXPERIMENTAL AGRARIA PUCALLPA - UCAYALI	2022	1,851,594.00	2,573,743.00	2,482,413.44	1,794,146.00	1,779,463.08	96.4	69.7	69.1
7	INIEA- ESTACION EXPERIMENTAL EL PORVENIR- SAN MARTIN	2022	2,731,033.00	3,064,400.00	2,264,189.00	2,202,105.00	2,103,314.00	73.8	71.8	68.6

8	INSTITUTO NACIONAL DE INNOVACIÓN AGRARIA INIA	2022	114,929,379.00	115,370,135.00	96,483,646.00	71,969,011.00	68,707,240.00	83.6	62.3	59.5
---	---	------	----------------	----------------	---------------	---------------	---------------	------	------	------

Ver Anexo 2.1 al 2.4 (Adjunto en PDF)

Nota: Se toman en consideración las denominaciones usadas en sistema de consulta amigable del SIAF.

Reglas: La información se carga automáticamente en base a los rangos de fecha del periodo del informe (año-mes, inicio-fin)

3. Sistema Nacional de Programación Multianual y Gestión de Inversiones

3.1. Inversión pública

N°	Unidad Ejecutora Presupuestal	Cantidad total de inversiones cerradas	Cantidad total inversiones Activas	Costo Total de las inversiones activas	Monto devengado acumulado de las inversiones activas	Monto devengado de las inversiones activas del periodo reportado
	TOTAL GENERAL	0	76	2,162,639,797.87	342,509,154.56	33,544,247.00
1	PROGRAMA NACIONAL DE INNOVACIÓN AGRARIA	0	1	476,031.72	476,031.72	1,468,934.00
2	ESTACION EXPERIMENTAL AGRARIA VISTA FLORIDA - LAMBAYEQUE	0	0	0.00	0.00	0.00
3	ESTACION EXPERIMENTAL AGRARIA ILLPA - PUNO	0	0	0.00	0.00	0.00
4	ESTACION EXPERIMENTAL AGRARIA ANDENES-CUSCO	0	0	0.00	0.00	0.00
5	ESTACION EXPERIMENTAL AGRARIA SANTA ANA-JUNIN	0	0	0.00	0.00	0.00
6	ESTACION EXPERIMENTAL AGRARIA PUCALLPA - UCAYALI	0	0	0.00	0.00	0.00
7	INIEA-ESTACION EXPERIMENTAL EL PORVENIR-SAN MARTIN	0	0	0.00	0.00	0.00
8	INSTITUTO NACIONAL DE INNOVACIÓN AGRARIA INIA	0	75	2,162,163,766.15	342,033,122.84	32,075,313.00

Ver Anexo 3.1 (Adjunto en PDF)

Nota: Se toman en consideración las denominaciones usadas en sistema de consulta avanzada del MEF, debido a la variedad de tipos de formatos que existen en el Banco de Inversiones

Reglas: La cantidad de inversiones que forman parte del reporte, se conforma de todas las inversiones en estado Activo a la fecha de corte, más las inversiones con estado Cerrado dentro de periodo a rendir

3.2. Obras públicas

N°	Unidad Ejecutora Presupuestal	Cantida d de obras	Cantidad de obras en Ejecución	Cantidad de obras Sin Ejecución	Cantidad de obras Finalizadas	Cantidad de obras Paralizadas	Monto Total de Exp. Técnico	Montos Total Adicionales al Exp. Técnico	Monto Valorizado Real
	TOTAL GENERAL	10	6	2	2	0	22,001,122.96	339,593.52	11,611,416.11
1	PROGRAMA NACIONAL DE INNOVACIÓN AGRARIA	2	1	1	0	0	476,031.72	0.00	380,396.95
2	ESTACION EXPERIMENTAL AGRARIA VISTA FLORIDA - LAMBAYEQUE	0	0	0	0	0	0.00	0.00	0.00
3	ESTACION EXPERIMENTAL AGRARIA ILLPA - PUNO	0	0	0	0	0	0.00	0.00	0.00
4	ESTACION EXPERIMENTAL AGRARIA ANDENES-CUSCO	0	0	0	0	0	0.00	0.00	0.00
5	ESTACION EXPERIMENTAL AGRARIA SANTA ANA-JUNIN	0	0	0	0	0	0.00	0.00	0.00
6	ESTACION EXPERIMENTAL AGRARIA PUCALLPA - UCAYALI	0	0	0	0	0	0.00	0.00	0.00
7	INIEA-ESTACION EXPERIMENTAL EL PORVENIR- SAN MARTIN	0	0	0	0	0	0.00	0.00	0.00
8	INSTITUTO NACIONAL DE INNOVACIÓN AGRARIA INIA	8	5	1	2	0	21,525,091.24	339,593.52	11,231,019.16

Ver Anexo 3.2 (Adjunto en PDF)

4. Sistema Nacional de Contabilidad (REGISTRADO POR PLIEGO)

4.1. ESTACION EXPERIMENTAL AGRARIA ANDENES-CUSCO

INFORMACIÓN FINANCIERA

4.1.1 Estados de situación Financiera por pliego.

Ver Anexo 4.1: EF-1(Adjunto en PDF)

Activo Corriente

1,416,415.15

Pasivo Corriente

316,762.85

Activo No Corriente	14,796,207.05	Pasivo No Corriente	2,324,159.03
		Patrimonio	13,571,700.32
Total Activo	16,212,622.20	Total Pasivo y Patrimonio)	16,212,622.20

4.1.2 Estados de Gestión por pliego.

Ver Anexo 4.2: EF-2 (Adjunto en PDF)

Ingresos	824,083.61
Costos y Gastos	-1,182,725.21
Resultado del Ejercicio Superávit (Déficit)	-358,641.60

4.1.3 Estado de Cambios de Patrimonio Neto por pliego.

Ver Anexo 4.3: EF-3 (Adjunto en PDF)

Hacienda Nacional	7,634,020.21
Hacienda Nacional Adicional	0.00
Resultados No Realizados	5,863,206.17
Reservas	0.00
Resultados Acumulados	74,473.94
Total	13,571,700.32

4.1.4 Estado de Flujo de Efectivo por pliego.

Ver Anexo 4.4: EF-3 (Adjunto en PDF)

A. ACTIVIDADES DE OPERACIÓN

Entradas de Efectivo	1,353,690.87
(-) Salidas de Efectivo	1,225,405.66
Aumento (Disminución) del Efectivo y Equivalentes al Efectivo	128,285.21

B. ACTIVIDADES DE INVERSIÓN

Entradas de Efectivo	127,257.00
(-) Salidas de Efectivo	0.00

	Aumento (Disminución) del Efectivo y Equivalentes al Efectivo	127,257.00
C.	ACTIVIDADES DE FINANCIAMIENTO	
	Entradas de Efectivo	0.00
	(-) Salidas de Efectivo	0.00
	Aumento (Disminución) del Efectivo y Equivalentes al Efectivo	0.00
D.	Total Aumento (Disminución) del Efectivo y Equivalentes al Efectivo	255,543.21
E.	Diferencia de Cambio	0.00
F.	Saldo Efectivo y Equivalentes al efectivo al inicio del ejercicio	102,113.15
G.	Saldo Efectivo y Equivalentes al efectivo al finalizar el ejercicio	357,656.36

NOTA: Para fines de este Anexo, la información a presentar, corresponde a la del semestre culminado al 30 de junio de 2021 con una sola columna (periodo que se informa).

INFORMACIÓN PRESUPUESTARIA

4.1.5 PP-1 Presupuesto Institucional de Ingresos

Ver Anexo 4.5 : PP-1 (Adjunto en PDF)

	Presupuesto Institucional de Apertura	Presupuesto Institucional Modificado
Recursos Ordinarios	2,586,114.00	2,686,567.00
Recursos Directamente Recaudados	0.00	0.00
Recursos por Operaciones Oficiales de Crédito	425,725.00	444,598.00
Donaciones y Transferencias	0.00	65,420.00
Recursos Determinados	0.00	0.00
Total	3,011,839.00	3,196,585.00

4.1.6 PP-2 Presupuesto Institucional de Gastos

Ver Anexo 4.6: PP-2 (Adjunto en PDF)

	Presupuesto Institucional de Apertura	Presupuesto Institucional Modificado
Recursos Ordinarios	2,586,114.00	2,686,567.00
Recursos Directamente Recaudados	425,725.00	444,598.00
Recursos por Operaciones Oficiales de Crédito	0.00	0.00
Donaciones y Transferencias	0.00	65,420.00
Recursos Determinados	0.00	0.00
Total	3,011,839.00	3,196,585.00

4.1.7 EP-1 Estado de Ejecución del Presupuesto de Ingresos y Gastos

Ver Anexo 4.7 – EP-1 (Adjunto en PDF)

INGRESOS

	Acumulado
Recursos Ordinarios	1,055,656.48
Recursos Directamente Recaudados	444,216.09
Recursos por Operaciones Oficiales de Crédito	0.00
Donaciones y Transferencias	73,351.00
Recursos Determinados	0.00
Total	1,573,223.57

GASTOS

	Acumulado
Recursos Ordinarios	1,055,656.48
Recursos Directamente Recaudados	215,161.68
Recursos por Operaciones Oficiales de Crédito	0.00
Donaciones y Transferencias	0.00
Recursos Determinados	0.00
Total	1,270,818.16

4.2. ESTACION EXPERIMENTAL AGRARIA ILLPA - PUNO

INFORMACIÓN FINANCIERA

4.2.1 Estados de situación Financiera por pliego.

Ver Anexo 4.1: EF-1 (Adjunto en PDF)

Activo Corriente	1,233,190.19	Pasivo Corriente	818,955.07
Activo No Corriente	33,212,874.68	Pasivo No Corriente	7,529,995.22
		Patrimonio	8,348,950.29
Total Activo	34,446,064.87	Total Pasivo y Patrimonio)	34,446,064.87

4.2.2 Estados de Gestión por pliego.

Ver Anexo 4.2: EF-2 (Adjunto en PDF)

Ingresos	2,629,904.56
Costos y Gastos	-1,492,722.34
Resultado del Ejercicio Superávit (Déficit)	1,137,182.22

4.2.3 Estado de Cambios de Patrimonio Neto por pliego.

Ver Anexo 4.3: EF-3 (Adjunto en PDF)

Hacienda Nacional	9,922,067.50
-------------------	--------------

Hacienda Nacional Adicional	0.00
Resultados No Realizados	10,650,527.74
Reservas	0.00
Resultados Acumulados	5,524,519.34
Total	26,097,114.58

4.2.4 Estado de Flujo de Efectivo por pliego.

Ver Anexo 4.4: EF-3 (Adjunto en PDF)

A. ACTIVIDADES DE OPERACIÓN

Entradas de Efectivo	9,380,928.18
(-) Salidas de Efectivo	-8,938,370.16
Aumento (Disminución) del Efectivo y Equivalentes al Efectivo	-5,801.67

B. ACTIVIDADES DE INVERSIÓN

Entradas de Efectivo	304,418.30
(-) Salidas de Efectivo	-137,952.21
Aumento (Disminución) del Efectivo y Equivalentes al Efectivo	166,466.09

C. ACTIVIDADES DE FINANCIAMIENTO

Entradas de Efectivo	0.00
(-) Salidas de Efectivo	0.00
Aumento (Disminución) del Efectivo y Equivalentes al Efectivo	0.00

D. Total Aumento (Disminución) del Efectivo y Equivalentes al Efectivo

160,664.42

E. Diferencia de Cambio

0.00

F. Saldo Efectivo y Equivalentes al efectivo al inicio del ejercicio

724,957.00

G. Saldo Efectivo y Equivalentes al efectivo al finalizar el ejercicio

885,621.42

NOTA:

Para fines de este Anexo, la información a presentar, corresponde a la del semestre culminado al 30 de junio de 2021 con una sola columna (periodo que se informa).

INFORMACIÓN PRESUPUESTARIA

4.2.5 PP-1 Presupuesto Institucional de Ingresos

Ver Anexo 4.5 : PP:1 (Adjunto en PDF)

	Presupuesto Institucional de Apertura	Presupuesto Institucional Modificado
Recursos Ordinarios	2,937,709.00	3,009,821.00
Recursos Directamente Recaudados	756,542.00	0.00
Recursos por Operaciones Oficiales de Crédito	0.00	807,280.00
Donaciones y Transferencias	0.00	0.00
Recursos Determinados	0.00	0.00
Total	3,694,251.00	3,817,101.00

4.2.6 PP-2 Presupuesto Institucional de Gastos

Ver Anexo 4.6: PP-2 (Adjunto en PDF)

	Presupuesto Institucional de Apertura	Presupuesto Institucional Modificado
Recursos Ordinarios	2,937,709.00	3,009,821.00
Recursos Directamente Recaudados	756,542.00	904,514.00
Recursos por Operaciones Oficiales de Crédito	0.00	0.00
Donaciones y Transferencias	0.00	0.00
Recursos Determinados	0.00	0.00
Total	3,694,251.00	3,914,335.00

4.2.7 EP-1 Estado de Ejecución del Presupuesto de Ingresos y Gastos

Ver Anexo 4.7 – EP-1 (Adjunto en PDF)

INGRESOS	Acumulado	GASTOS	Acumulado
Recursos Ordinarios	1,250,208.56	Recursos Ordinarios	1,250,208.56
Recursos Directamente Recaudados	981,630.81	Recursos Directamente Recaudados	508,266.32
Recursos por Operaciones Oficiales de Crédito	0.00	Recursos por Operaciones Oficiales de Crédito	0.00
Donaciones y Transferencias	0.00	Donaciones y Transferencias	0.00
Recursos Determinados	0.00	Recursos Determinados	0.00
Total	2,231,839.37	Total	1,758,474.88

4.3. ESTACION EXPERIMENTAL AGRARIA PUCALLPA - UCAYALI

INFORMACIÓN FINANCIERA

4.3.1 Estados de situación Financiera por pliego.

Ver Anexo 4.1: EF-1(Adjunto en PDF)

Activo Corriente	631,613.01	Pasivo Corriente	300,644.33
Activo No Corriente	25,597,613.12	Pasivo No Corriente	3,042,861.20
		Patrimonio	22,885,720.60
Total Activo	26,229,226.13	Total Pasivo y Patrimonio)	26,229,226.13

4.3.2 Estados de Gestión por pliego.

Ver Anexo 4.2: EF-2 (Adjunto en PDF)

Ingresos	643,489.77
Costos y Gastos	700,779.79
Resultado del Ejercicio Superávit (Déficit)	57,290.02

4.3.3 Estado de Cambios de Patrimonio Neto por pliego.

Ver Anexo 4.3: EF-3 (Adjunto en PDF)

Hacienda Nacional	5,052,977.19
Hacienda Nacional Adicional	0.00
Resultados No Realizados	17,249,470.73
Reservas	0.00
Resultados Acumulados	583,272.68
Total	22,885,720.60

4.3.4 Estado de Flujo de Efectivo por pliego.

Ver Anexo 4.4: EF-3 (Adjunto en PDF)

A. ACTIVIDADES DE OPERACIÓN

Entradas de Efectivo	1,274,105.94
(-) Salidas de Efectivo	1,243,817.45
Aumento (Disminución) del Efectivo y Equivalentes al Efectivo	30,288.49

B. ACTIVIDADES DE INVERSIÓN

	Entradas de Efectivo	1,768.00
	(-) Salidas de Efectivo	0.00
	Aumento (Disminución) del Efectivo y Equivalentes al Efectivo	1,768.00
C.	ACTIVIDADES DE FINANCIAMIENTO	
	Entradas de Efectivo	0.00
	(-) Salidas de Efectivo	0.00
	Aumento (Disminución) del Efectivo y Equivalentes al Efectivo	0.00
D.	Total Aumento (Disminución) del Efectivo y Equivalentes al Efectivo	32,056.49
E.	Diferencia de Cambio	0.00
F.	Saldo Efectivo y Equivalentes al efectivo al inicio del ejercicio	77,689.65
G.	Saldo Efectivo y Equivalentes al efectivo al finalizar el ejercicio	109,746.14

NOTA: Para fines de este Anexo, la información a presentar, corresponde a la del semestre culminado al 30 de junio de 2021 con una sola columna (periodo que se informa).

INFORMACIÓN PRESUPUESTARIA

4.3.5 PP-1 Presupuesto Institucional de Ingresos

Ver Anexo 4.5 : PP-1 (Adjunto en PDF)

	Presupuesto Institucional de Apertura	Presupuesto Institucional Modificado
Recursos Ordinarios	1,718,064.00	589,229.00
Recursos Directamente Recaudados	0.00	0.00
Recursos por Operaciones Oficiales de Crédito	133,530.00	19,638.00
Donaciones y Transferencias	0.00	67,478.00
Recursos Determinados	0.00	0.00
Total	1,851,594.00	676,345.00

4.3.6 PP-2 Presupuesto Institucional de Gastos

Ver Anexo 4.6: PP-2 (Adjunto en PDF)

	Presupuesto Institucional de Apertura	Presupuesto Institucional Modificado
Recursos Ordinarios	1,718,064.00	589,229.00
Recursos Directamente Recaudados	133,530.00	19,638.00
Recursos por Operaciones Oficiales de Crédito	0.00	0.00
Donaciones y Transferencias	0.00	67,478.00

Recursos Determinados

	0.00	0.00
Total	1,851,594.00	676,345.00

4.3.7 EP-1 Estado de Ejecución del Presupuesto de Ingresos y Gastos

Ver Anexo 4.7 – EP-1 (Adjunto en PDF)

INGRESOS

	Acumulado
Recursos Ordinarios	1,053,196.97
Recursos Directamente Recaudados	220,641.02
Recursos por Operaciones Oficiales de Crédito	0.00
Donaciones y Transferencias	68,437.73
Recursos Determinados	0.00
Total	1,342,275.72

GASTOS

	Acumulado
Recursos Ordinarios	1,053,196.97
Recursos Directamente Recaudados	177,930.81
Recursos por Operaciones Oficiales de Crédito	0.00
Donaciones y Transferencias	20,400.10
Recursos Determinados	0.00
Total	1,251,527.88

4.4. ESTACION EXPERIMENTAL AGRARIA SANTA ANA-JUNIN

INFORMACIÓN FINANCIERA

4.4.1 Estados de situación Financiera por pliego.

Ver Anexo 4.1: EF-1 (Adjunto en PDF)

Activo Corriente	4,863,863.26	Pasivo Corriente	896,833.28
Activo No Corriente	22,157,304.98	Pasivo No Corriente	6,688,815.08
		Patrimonio	19,435,519.88
Total Activo	27,021,168.24	Total Pasivo y Patrimonio	27,021,168.24

4.4.2 Estados de Gestión por pliego.

Ver Anexo 4.2: EF-2 (Adjunto en PDF)

Ingresos	1,449,884.84
Costos y Gastos	-1,545,927.30
Resultado del Ejercicio Superávit (Déficit)	-96,042.46

4.4.3 Estado de Cambios de Patrimonio Neto por pliego.

Ver Anexo 4.3: EF-3 (Adjunto en PDF)

Hacienda Nacional	12,916,115.57
Hacienda Nacional Adicional	0.00
Resultados No Realizados	736,363.12
Reservas	0.00
Resultados Acumulados	5,784,041.19
Total	19,435,519.88

4.4.4 Estado de Flujo de Efectivo por pliego.

Ver Anexo 4.4: EF-3 (Adjunto en PDF)

A. ACTIVIDADES DE OPERACIÓN

Entradas de Efectivo	406,084.43
(-) Salidas de Efectivo	0.00
Aumento (Disminución) del Efectivo y Equivalentes al Efectivo	-522,241.99

B. ACTIVIDADES DE INVERSIÓN

Entradas de Efectivo	61,103.00
(-) Salidas de Efectivo	0.00
Aumento (Disminución) del Efectivo y Equivalentes al Efectivo	0.00

C. ACTIVIDADES DE FINANCIAMIENTO

Entradas de Efectivo	0.00
(-) Salidas de Efectivo	0.00
Aumento (Disminución) del Efectivo y Equivalentes al Efectivo	0.00

D. Total Aumento (Disminución) del Efectivo y Equivalentes al Efectivo

163,188.86

E. Diferencia de Cambio

0.00

F. Saldo Efectivo y Equivalentes al efectivo al inicio del ejercicio

219,127.44

G. Saldo Efectivo y Equivalentes al efectivo al finalizar el ejercicio

382,316.30

NOTA: Para fines de este Anexo, la información a presentar, corresponde a la del semestre culminado al 30 de junio de 2021 con una sola columna (período que se informa).

INFORMACIÓN PRESUPUESTARIA

4.4.5 PP-1 Presupuesto Institucional de Ingresos

Ver Anexo 4.5 : PP-1 (Adjunto en PDF)

	Presupuesto Institucional de Apertura	Presupuesto Institucional Modificado
Recursos Ordinarios	4,471,170.00	4,747,707.00
Recursos Directamente Recaudados	0.00	0.00
Recursos por Operaciones Oficiales de Crédito	611,650.00	655,113.00
Donaciones y Transferencias	0.00	0.00
Recursos Determinados	0.00	0.00
Total	5,402,820.00	5,402,820.00

4.4.6 PP-2 Presupuesto Institucional de Gastos

Ver Anexo 4.6: PP-2 (Adjunto en PDF)

	Presupuesto Institucional de Apertura	Presupuesto Institucional Modificado
Recursos Ordinarios	4,471,170.00	4,747,707.00
Recursos Directamente Recaudados	611,650.00	750,599.00
Recursos por Operaciones Oficiales de Crédito	0.00	0.00
Donaciones y Transferencias	0.00	0.00
Recursos Determinados	0.00	0.00
Total	5,082,820.00	5,498,306.00

4.4.7 EP-1 Estado de Ejecución del Presupuesto de Ingresos y Gastos

Ver Anexo 4.7 – EP-1 (Adjunto en PDF)

INGRESOS	Acumulado	GASTOS	Acumulado
Recursos Ordinarios	2,089,356.18	Recursos Ordinarios	2,089,356.18
Recursos Directamente Recaudados	665,127.67	Recursos Directamente Recaudados	314,657.78
Recursos por Operaciones Oficiales de Crédito	0.00	Recursos por Operaciones Oficiales de Crédito	0.00
Donaciones y Transferencias	16,113.03	Donaciones y Transferencias	0.00
Recursos Determinados	0.00	Recursos Determinados	0.00
Total	2,770,596.88	Total	2,404,013.96

4.5. ESTACION EXPERIMENTAL AGRARIA VISTA FLORIDA - LAMBAYEQUE

INFORMACIÓN FINANCIERA

4.5.1 Estados de situación Financiera por pliego.

Ver Anexo 4.1: EF-1 (Adjunto en PDF)

Activo Corriente	5,049,925.17	Pasivo Corriente	199,319.39
Activo No Corriente	23,749,629.57	Pasivo No Corriente	2,659,897.76
		Patrimonio	25,940,337.59
Total Activo	28,799,554.74	Total Pasivo y Patrimonio)	28,799,554.74

4.5.2 Estados de Gestión por pliego.

Ver Anexo 4.2: EF-2 (Adjunto en PDF)

Ingresos	5,417,641.74
Costos y Gastos	3,999,543.50
Resultado del Ejercicio Superávit (Déficit)	1,418,098.24

4.5.3 Estado de Cambios de Patrimonio Neto por pliego.

Ver Anexo 4.3: EF-3 (Adjunto en PDF)

Hacienda Nacional	9,996,300.02
Hacienda Nacional Adicional	0.00
Resultados No Realizados	5,272,758.14
Reservas	0.00
Resultados Acumulados	10,671,279.43
Total	25,940,337.59

4.5.4 Estado de Flujo de Efectivo por pliego.

Ver Anexo 4.4: EF-3 (Adjunto en PDF)

A. ACTIVIDADES DE OPERACIÓN

Entradas de Efectivo	2,621,258.49
(-) Salidas de Efectivo	-2,953,564.41
Aumento (Disminución) del Efectivo y Equivalentes al Efectivo	-332,305.92

B. ACTIVIDADES DE INVERSIÓN

	Entradas de Efectivo	429,839.07
	(-) Salidas de Efectivo	-21,758.00
	Aumento (Disminución) del Efectivo y Equivalentes al Efectivo	408,081.07
C.	ACTIVIDADES DE FINANCIAMIENTO	
	Entradas de Efectivo	0.00
	(-) Salidas de Efectivo	0.00
	Aumento (Disminución) del Efectivo y Equivalentes al Efectivo	0.00
D.	Total Aumento (Disminución) del Efectivo y Equivalentes al Efectivo	75,775.15
E.	Diferencia de Cambio	0.00
F.	Saldo Efectivo y Equivalentes al efectivo al inicio del ejercicio	722,469.58
G.	Saldo Efectivo y Equivalentes al efectivo al finalizar el ejercicio	798,244.73

NOTA: Para fines de este Anexo, la información a presentar, corresponde a la del semestre culminado al 30 de junio de 2021 con una sola columna (periodo que se informa).

INFORMACIÓN PRESUPUESTARIA

4.5.5 PP-1 Presupuesto Institucional de Ingresos

Ver Anexo 4.5 : PP-1 (Adjunto en PDF)

	Presupuesto Institucional de Apertura	Presupuesto Institucional Modificado
Recursos Ordinarios	4,459,228.00	4,689,533.00
Recursos Directamente Recaudados	0.00	0.00
Recursos por Operaciones Oficiales de Crédito	1,387,317.00	1,763,406.00
Donaciones y Transferencias	0.00	0.00
Recursos Determinados	0.00	0.00
Total	5,846,545.00	6,452,939.00

4.5.6 PP-2 Presupuesto Institucional de Gastos

Ver Anexo 4.6: PP-2 (Adjunto en PDF)

	Presupuesto Institucional de Apertura	Presupuesto Institucional Modificado
Recursos Ordinarios	4,459,228.00	4,689,533.00
Recursos Directamente Recaudados	1,387,317.00	2,006,619.00
Recursos por Operaciones Oficiales de Crédito	0.00	0.00
Donaciones y Transferencias	0.00	0.00

Recursos Determinados

	0.00	0.00
Total	5,846,545.00	6,696,152.00

4.5.7 EP-1 Estado de Ejecución del Presupuesto de Ingresos y Gastos

Ver Anexo 4.7 – EP-1 (Adjunto en PDF)

INGRESOS

	Acumulado
Recursos Ordinarios	2,018,376.66
Recursos Directamente Recaudados	1,275,263.13
Recursos por Operaciones Oficiales de Crédito	0.00
Donaciones y Transferencias	8,064.89
Recursos Determinados	0.00
Total	3,301,704.48

GASTOS

	Acumulado
Recursos Ordinarios	2,018,373.66
Recursos Directamente Recaudados	625,761.20
Recursos por Operaciones Oficiales de Crédito	0.00
Donaciones y Transferencias	0.00
Recursos Determinados	0.00
Total	2,644,137.66

4.6. INIEA-ESTACION EXPERIMENTAL EL PORVENIR-SAN MARTIN

INFORMACIÓN FINANCIERA

4.6.1 Estados de situación Financiera por pliego.

Ver Anexo 4.1: EF-1 (Adjunto en PDF)

Activo Corriente	299,313.64	Pasivo Corriente	391,381.86
Activo No Corriente	9,834,002.18	Pasivo No Corriente	2,951,072.51
		Patrimonio	6,790,861.45
Total Activo	10,133,315.82	Total Pasivo y Patrimonio	10,133,315.82

4.6.2 Estados de Gestión por pliego.

Ver Anexo 4.2: EF-2 (Adjunto en PDF)

Ingresos	2,396,467.49
Costos y Gastos	-2,077,144.93
Resultado del Ejercicio Superávit (Déficit)	319,322.56

4.6.3 Estado de Cambios de Patrimonio Neto por pliego.

Ver Anexo 4.3: EF-3 (Adjunto en PDF)

Hacienda Nacional	7,443,748.10
Hacienda Nacional Adicional	0.00
Resultados No Realizados	2,324,151.64
Reservas	0.00
Resultados Acumulados	-2,977,038.29
Total	6,790,861.45

4.6.4 Estado de Flujo de Efectivo por pliego.

Ver Anexo 4.4: EF-3 (Adjunto en PDF)

A. ACTIVIDADES DE OPERACIÓN

Entradas de Efectivo	1,381,408.42
(-) Salidas de Efectivo	-1,475,040.23
Aumento (Disminución) del Efectivo y Equivalentes al Efectivo	-93,631.81

B. ACTIVIDADES DE INVERSIÓN

Entradas de Efectivo	171,197.60
(-) Salidas de Efectivo	0.00
Aumento (Disminución) del Efectivo y Equivalentes al Efectivo	-93,631.81

C. ACTIVIDADES DE FINANCIAMIENTO

Entradas de Efectivo	0.00
(-) Salidas de Efectivo	0.00
Aumento (Disminución) del Efectivo y Equivalentes al Efectivo	0.00

D. Total Aumento (Disminución) del Efectivo y Equivalentes al Efectivo

77,565.79

E. Diferencia de Cambio

0.00

F. Saldo Efectivo y Equivalentes al efectivo al inicio del ejercicio

102,956.63

G. Saldo Efectivo y Equivalentes al efectivo al finalizar el ejercicio

180,522.42

NOTA: Para fines de este Anexo, la información a presentar, corresponde a la del semestre culminado al 30 de junio de 2021 con una sola columna (período que se informa).

INFORMACIÓN PRESUPUESTARIA

4.6.5 PP-1 Presupuesto Institucional de Ingresos

Ver Anexo 4.5 : PP-1 (Adjunto en PDF)

	Presupuesto Institucional de Apertura	Presupuesto Institucional Modificado
Recursos Ordinarios	2,459,807.00	2,701,411.00
Recursos Directamente Recaudados	0.00	0.00
Recursos por Operaciones Oficiales de Crédito	271,226.00	271,226.00
Donaciones y Transferencias	0.00	0.00
Recursos Determinados	0.00	0.00
Total	2,731,033.00	2,972,637.00

4.6.6 PP-2 Presupuesto Institucional de Gastos

Ver Anexo 4.6: PP-2 (Adjunto en PDF)

	Presupuesto Institucional de Apertura	Presupuesto Institucional Modificado
Recursos Ordinarios	2,459,807.00	2,701,411.00
Recursos Directamente Recaudados	271,228.00	272,989.00
Recursos por Operaciones Oficiales de Crédito	0.00	0.00
Donaciones y Transferencias	0.00	0.00
Recursos Determinados	0.00	0.00
Total	2,731,033.00	2,974,400.00

4.6.7 EP-1 Estado de Ejecución del Presupuesto de Ingresos y Gastos

Ver Anexo 4.7 – EP-1 (Adjunto en PDF)

INGRESOS	Acumulado	GASTOS	Acumulado
Recursos Ordinarios	1,251,630.14	Recursos Ordinarios	1,251,630.14
Recursos Directamente Recaudados	291,955.69	Recursos Directamente Recaudados	215,827.35
Recursos por Operaciones Oficiales de Crédito	0.00	Recursos por Operaciones Oficiales de Crédito	0.00
Donaciones y Transferencias	0.00	Donaciones y Transferencias	0.00
Recursos Determinados	0.00	Recursos Determinados	0.00
Total	143,585.83	Total	1,467,457.49

4.7. INSTITUTO NACIONAL DE INNOVACIÓN AGRARIA INIA INFORMACIÓN FINANCIERA

4.7.1 Estados de situación Financiera por pliego.

Ver Anexo 4.1: EF-1 (Adjunto en PDF)

Activo Corriente	2,800,997.98	Pasivo Corriente	7,589,836.69
Activo No Corriente	1,047,813,218.96	Pasivo No Corriente	35,389,649.63
		Patrimonio	1,013,076,570.27
Total Activo	1,056,056,056.59	Total Pasivo y Patrimonio)	1,056,056,056.59

4.7.2 Estados de Gestión por pliego.

Ver Anexo 4.2: EF-2 (Adjunto en PDF)

Ingresos	40,770,350.21
Costos y Gastos	39,483,802.33
Resultado del Ejercicio Superávit (Déficit)	1,286,547.88

4.7.3 Estado de Cambios de Patrimonio Neto por pliego.

Ver Anexo 4.3: EF-3 (Adjunto en PDF)

Hacienda Nacional	320,266,118.69
Hacienda Nacional Adicional	0.00
Resultados No Realizados	1,027,265,430.27
Reservas	0.00
Resultados Acumulados	334,454,978.69
Total	1,013,076,570.27

4.7.4 Estado de Flujo de Efectivo por pliego.

Ver Anexo 4.4: EF-3 (Adjunto en PDF)

A. ACTIVIDADES DE OPERACIÓN

Entradas de Efectivo	20,845,021.64
(-) Salidas de Efectivo	32,399,762.13
Aumento (Disminución) del Efectivo y Equivalentes al Efectivo	11,554,740.49

B. ACTIVIDADES DE INVERSIÓN

	Entradas de Efectivo	262,490.30
	(-) Salidas de Efectivo	5,406,108.39
	Aumento (Disminución) del Efectivo y Equivalentes al Efectivo	5,143,618.09
C.	ACTIVIDADES DE FINANCIAMIENTO	
	Entradas de Efectivo	17,440,997.98
	(-) Salidas de Efectivo	0.00
	Aumento (Disminución) del Efectivo y Equivalentes al Efectivo	17,440,997.98
D.	Total Aumento (Disminución) del Efectivo y Equivalentes al Efectivo	4,742,639.40
E.	Diferencia de Cambio	0.00
F.	Saldo Efectivo y Equivalentes al efectivo al inicio del ejercicio	2,058,358.58
G.	Saldo Efectivo y Equivalentes al efectivo al finalizar el ejercicio	2,800,997.98

NOTA: Para fines de este Anexo, la información a presentar, corresponde a la del semestre culminado al 30 de junio de 2021 con una sola columna (periodo que se informa).

INFORMACIÓN PRESUPUESTARIA

4.7.5 PP-1 Presupuesto Institucional de Ingresos

Ver Anexo 4.5 : PP-1 (Adjunto en PDF)

	Presupuesto Institucional de Apertura	Presupuesto Institucional Modificado
Recursos Ordinarios	82,319,016.00	81,671,787.00
Recursos Directamente Recaudados	3,618,988.00	3,618,988.00
Recursos por Operaciones Oficiales de Crédito	4,978,503.00	3,134,992.00
Donaciones y Transferencias	307,500.00	739,103.00
Recursos Determinados	0.00	0.00
Total	91,224,007.00	89,164,870.00

4.7.6 PP-2 Presupuesto Institucional de Gastos

Ver Anexo 4.6: PP-2 (Adjunto en PDF)

	Presupuesto Institucional de Apertura	Presupuesto Institucional Modificado
Recursos Ordinarios	82,319,016.00	81,671,787.00
Recursos Directamente Recaudados	4,978,503.00	2,651,492.00
Recursos por Operaciones Oficiales de Crédito	3,618,988.00	3,618,988.00
Donaciones y Transferencias	307,500.00	739,103.00

Recursos Determinados

	0.00
Total	91,224,007.00

	0.00
	88,681,370.00

4.7.7 EP-1 Estado de Ejecución del Presupuesto de Ingresos y Gastos

Ver Anexo 4.7 – EP-1 (Adjunto en PDF)

INGRESOS

	Acumulado
Recursos Ordinarios	32,366,109.81
Recursos Directamente Recaudados	2,739,554.20
Recursos por Operaciones Oficiales de Crédito	1,345,466.96
Donaciones y Transferencias	522,461.62
Recursos Determinados	0.00
Total	36,973,592.59

GASTOS

	Acumulado
Recursos Ordinarios	32,366,109.81
Recursos Directamente Recaudados	1,153,644.71
Recursos por Operaciones Oficiales de Crédito	1,396,741.41
Donaciones y Transferencias	123,322.76
Recursos Determinados	0.00
Total	35,039,818.69

4.8. PROGRAMA NACIONAL DE INNOVACIÓN AGRARIA

INFORMACIÓN FINANCIERA

4.8.1 Estados de situación Financiera por pliego.

Ver Anexo 4.1: EF-1 (Adjunto en PDF)

Activo Corriente	1,265,049.81	Pasivo Corriente	430,139.30
Activo No Corriente	3,132,976.19	Pasivo No Corriente	430,139.30
		Patrimonio	3,967,886.70
Total Activo	4,398,026.00	Total Pasivo y Patrimonio	4,398,026.00

4.8.2 Estados de Gestión por pliego.

Ver Anexo 4.2: EF-2 (Adjunto en PDF)

Ingresos	361,017.11
Costos y Gastos	-42,679.16
Resultado del Ejercicio Superávit (Déficit)	318,337.95

4.8.3 Estado de Cambios de Patrimonio Neto por pliego.

Ver Anexo 4.3: EF-3 (Adjunto en PDF)

Hacienda Nacional	134,418,708.24
Hacienda Nacional Adicional	0.00
Resultados No Realizados	0.00
Reservas	0.00
Resultados Acumulados	-130,450,821.54
Total	3,967,886.70

4.8.4 Estado de Flujo de Efectivo por pliego.

Ver Anexo 4.4: EF-3 (Adjunto en PDF)

A. ACTIVIDADES DE OPERACIÓN

Entradas de Efectivo	597,806.18
(-) Salidas de Efectivo	881.90
Aumento (Disminución) del Efectivo y Equivalentes al Efectivo	596,924.28

B. ACTIVIDADES DE INVERSIÓN

Entradas de Efectivo	0.00
(-) Salidas de Efectivo	1,411,733.79
Aumento (Disminución) del Efectivo y Equivalentes al Efectivo	-1,411,733.79

C. ACTIVIDADES DE FINANCIAMIENTO

Entradas de Efectivo	0.00
(-) Salidas de Efectivo	0.00
Aumento (Disminución) del Efectivo y Equivalentes al Efectivo	0.00

D. Total Aumento (Disminución) del Efectivo y Equivalentes al Efectivo

-814,809.51

E. Diferencia de Cambio

0.00

F. Saldo Efectivo y Equivalentes al efectivo al inicio del ejercicio

821,803.39

G. Saldo Efectivo y Equivalentes al efectivo al finalizar el ejercicio

6,993.88

NOTA: Para fines de este Anexo, la información a presentar, corresponde a la del semestre culminado al 30 de junio de 2021 con una sola columna (período que se informa).

INFORMACIÓN PRESUPUESTARIA

4.8.5 PP-1 Presupuesto Institucional de Ingresos

Ver Anexo 4.5 : PP-1 (Adjunto en PDF)

	Presupuesto Institucional de Apertura	Presupuesto Institucional Modificado
Recursos Ordinarios	1,487,290.00	0.00
Recursos Directamente Recaudados	0.00	0.00
Recursos por Operaciones Oficiales de Crédito	0.00	347,954.00
Donaciones y Transferencias	0.00	0.00
Recursos Determinados	0.00	0.00
Total	1,487,290.00	347,954.00

4.8.6 PP-2 Presupuesto Institucional de Gastos

Ver Anexo 4.6: PP-2 (Adjunto en PDF)

	Presupuesto Institucional de Apertura	Presupuesto Institucional Modificado
Recursos Ordinarios	1,487,290.00	0.00
Recursos Directamente Recaudados	0.00	347,954.00
Recursos por Operaciones Oficiales de Crédito	0.00	0.00
Donaciones y Transferencias	0.00	0.00
Recursos Determinados	0.00	0.00
Total	1,487,290.00	347,954.00

4.8.7 EP-1 Estado de Ejecución del Presupuesto de Ingresos y Gastos

Ver Anexo 4.7 – EP-1 (Adjunto en PDF)

INGRESOS	Acumulado	GASTOS	Acumulado
Recursos Ordinarios	595,676.64	Recursos Ordinarios	595,676.64
Recursos Directamente Recaudados	350,084.24	Recursos Directamente Recaudados	347,953.36
Recursos por Operaciones Oficiales de Crédito	96.00	Recursos por Operaciones Oficiales de Crédito	0.00
Donaciones y Transferencias	0.00	Donaciones y Transferencias	0.00
Recursos Determinados	0.00	Recursos Determinados	0.00
Total	945,856.88	Total	943,630.00

5. Sistema Nacional de Tesorería

5.1. Cartas Fianzas

N°	Unidad Ejecutora Presupuestal	Cantidad Total de Cartas Fianza
	TOTAL GENERAL	67
1	PROGRAMA NACIONAL DE INNOVACIÓN AGRARIA	26
2	ESTACION EXPERIMENTAL AGRARIA VISTA FLORIDA - LAMBAYEQUE	0
3	ESTACION EXPERIMENTAL AGRARIA ILLPA - PUNO	0
4	ESTACION EXPERIMENTAL AGRARIA ANDENES-CUSCO	0
5	ESTACION EXPERIMENTAL AGRARIA SANTA ANA-JUNIN	0
6	ESTACION EXPERIMENTAL AGRARIA PUCALLPA - UCAYALI	0
7	INIEA-ESTACION EXPERIMENTAL EL PORVENIR-SAN MARTIN	0
8	INSTITUTO NACIONAL DE INNOVACIÓN AGRARIA INIA	41

Ver Anexo 5.1 (Adjunto en PDF)

5.2. Documentos Valorados

N°	Unidad Ejecutora Presupuestal	Cantidad de Letras	Cantidad de Pagarés	Cantidad de Facturas negociables	Cantidad de otros documentos
	TOTAL GENERAL	0	0	0	0
1	PROGRAMA NACIONAL DE INNOVACIÓN AGRARIA	0	0	0	0
2	ESTACION EXPERIMENTAL AGRARIA VISTA FLORIDA - LAMBAYEQUE	0	0	0	0
3	ESTACION EXPERIMENTAL AGRARIA ILLPA - PUNO	0	0	0	0
4	ESTACION EXPERIMENTAL AGRARIA ANDENES-CUSCO	0	0	0	0
5	ESTACION EXPERIMENTAL AGRARIA SANTA ANA-JUNIN	0	0	0	0
6	ESTACION EXPERIMENTAL AGRARIA PUCALLPA - UCAYALI	0	0	0	0
7	INIEA-ESTACION EXPERIMENTAL EL PORVENIR-SAN MARTIN	0	0	0	0
8	INSTITUTO NACIONAL DE INNOVACIÓN AGRARIA INIA	0	0	0	0

Ver Anexo 5.2 (Adjunto en PDF)

5.3. Fideicomisos

N°	Unidad Ejecutora Presupuestal	Cantidad de Cuentas
	TOTAL GENERAL	0

1	PROGRAMA NACIONAL DE INNOVACIÓN AGRARIA	0
2	ESTACION EXPERIMENTAL AGRARIA VISTA FLORIDA - LAMBAYEQUE	0
3	ESTACION EXPERIMENTAL AGRARIA ILLPA - PUNO	0
4	ESTACION EXPERIMENTAL AGRARIA ANDENES-CUSCO	0
5	ESTACION EXPERIMENTAL AGRARIA SANTA ANA-JUNIN	0
6	ESTACION EXPERIMENTAL AGRARIA PUCALLPA - UCAYALI	0
7	INIEA-ESTACION EXPERIMENTAL EL PORVENIR-SAN MARTIN	0
8	INSTITUTO NACIONAL DE INNOVACIÓN AGRARIA INIA	0

Ver Anexo 5.3 (Adjunto en PDF)

5.4. Saldos de Cuentas

N°	Unidad Ejecutora Presupuestal	Cantidad de Cuentas
	TOTAL GENERAL	43
1	PROGRAMA NACIONAL DE INNOVACIÓN AGRARIA	4
2	ESTACION EXPERIMENTAL AGRARIA VISTA FLORIDA - LAMBAYEQUE	6
3	ESTACION EXPERIMENTAL AGRARIA ILLPA - PUNO	4
4	ESTACION EXPERIMENTAL AGRARIA ANDENES-CUSCO	5
5	ESTACION EXPERIMENTAL AGRARIA SANTA ANA-JUNIN	5
6	ESTACION EXPERIMENTAL AGRARIA PUCALLPA - UCAYALI	8
7	INIEA-ESTACION EXPERIMENTAL EL PORVENIR-SAN MARTIN	5
8	INSTITUTO NACIONAL DE INNOVACIÓN AGRARIA INIA	6

Ver Anexo 5.4 (Adjunto en PDF)

5.5. Titulares y Suplentes de las Cuentas

N°	Unidad Ejecutora Presupuestal	Cantidad de Titulares	Cantidad de Suplentes
	TOTAL GENERAL	16	12
1	PROGRAMA NACIONAL DE INNOVACIÓN AGRARIA	2	0
2	ESTACION EXPERIMENTAL AGRARIA VISTA FLORIDA - LAMBAYEQUE	2	2
3	ESTACION EXPERIMENTAL AGRARIA ILLPA - PUNO	2	2
4	ESTACION EXPERIMENTAL AGRARIA ANDENES-CUSCO	2	2
5	ESTACION EXPERIMENTAL AGRARIA SANTA ANA-JUNIN	2	1

6	ESTACION EXPERIMENTAL AGRARIA PUCALLPA - UCAYALI	2	1
7	INIEA-ESTACION EXPERIMENTAL EL PORVENIR-SAN MARTIN	2	2
8	INSTITUTO NACIONAL DE INNOVACIÓN AGRARIA INIA	2	2

Ver Anexo 5.5 (Adjunto en PDF)

5.6. Últimos Giros realizados

N°	Unidad Ejecutora Presupuestal	Cantidad de Últimos Documentos Girados en la Fecha de Corte
	TOTAL GENERAL	1 578
1	PROGRAMA NACIONAL DE INNOVACIÓN AGRARIA	0
2	ESTACION EXPERIMENTAL AGRARIA VISTA FLORIDA - LAMBAYEQUE	2
3	ESTACION EXPERIMENTAL AGRARIA ILLPA - PUNO	819
4	ESTACION EXPERIMENTAL AGRARIA ANDENES-CUSCO	9
5	ESTACION EXPERIMENTAL AGRARIA SANTA ANA-JUNIN	729
6	ESTACION EXPERIMENTAL AGRARIA PUCALLPA - UCAYALI	2
7	INIEA-ESTACION EXPERIMENTAL EL PORVENIR-SAN MARTIN	11
8	INSTITUTO NACIONAL DE INNOVACIÓN AGRARIA INIA	6

Ver Anexo 5.6 (Adjunto en PDF)

6. Sistema Nacional de Endeudamiento

N°	Unidad Ejecutora Presupuestal	Cantidad de Contratos de Préstamos
	TOTAL GENERAL	0
1	PROGRAMA NACIONAL DE INNOVACIÓN AGRARIA	0
2	ESTACION EXPERIMENTAL AGRARIA VISTA FLORIDA - LAMBAYEQUE	0
3	ESTACION EXPERIMENTAL AGRARIA ILLPA - PUNO	0
4	ESTACION EXPERIMENTAL AGRARIA ANDENES-CUSCO	0
5	ESTACION EXPERIMENTAL AGRARIA SANTA ANA-JUNIN	0
6	ESTACION EXPERIMENTAL AGRARIA PUCALLPA - UCAYALI	0
7	INIEA-ESTACION EXPERIMENTAL EL PORVENIR-SAN MARTIN	0
8	INSTITUTO NACIONAL DE INNOVACIÓN AGRARIA INIA	0

Ver Anexo 6 (Según formato adjunto por PDF)

7. SISTEMA NACIONAL DE ABASTECIMIENTO

7.1. Procedimientos de selección

Información por Pliego

N°	Objeto	Valor Referencial / Valor Estimado en soles S/.	Cantidad de Procedimiento de selección	Cantidad de Procedimiento de selección (adjudicadas o consentidas)	Cantidad de Contratos vigentes	Monto Contratado S/.
			A	B	C	
	TOTAL GENERAL	5,902,944.00	10	8	6	1,411,600.76
1	BIEN	266,639.00	2	2	2	241,087.15
2	CONSULTORÍA DE OBRA	131,250.00	1	1	1	100,105.94
3	OBRA	4,777,413.00	3	3	1	476,031.75
4	SERVICIO	727,641.00	4	2	2	594,375.92

Leyenda

A: Cantidad de Convocatorias o Procesos de Selección

B: Cantidad de Convocatorias adjudicadas o consentidas con Buena Pro

C: Solo número total de Contratos vigentes

Información por Unidad Ejecutora

N°	Unidad Ejecutora Presupuestal	Objeto	Valor Referencial / Valor Estimado en soles S/.	Cantidad de Procedimiento de selección	Cantidad de Procedimiento de selección (adjudicadas o consentidas)	Cantidad de Contratos vigentes	Monto Contratado S/.
	TOTAL GENERAL		5,902,944.00	10	8	6	1,411,600.76
1	PROGRAMA NACIONAL DE INNOVACIÓN AGRARIA	OBRA	528,924.00	1	1	1	476,031.75
2	ESTACION EXPERIMENTAL AGRARIA VISTA FLORIDA - LAMBAYEQUE	BIEN	0.00	0	0	0	0.00
3	ESTACION EXPERIMENTAL AGRARIA VISTA FLORIDA - LAMBAYEQUE	CONSULTORÍA DE OBRA	0.00	0	0	0	0.00
4	ESTACION EXPERIMENTAL AGRARIA VISTA FLORIDA - LAMBAYEQUE	OBRA	0.00	0	0	0	0.00
5	ESTACION EXPERIMENTAL AGRARIA VISTA FLORIDA - LAMBAYEQUE	SERVICIO	0.00	0	0	0	0.00
6	ESTACION EXPERIMENTAL AGRARIA ILLPA - PUNO	BIEN	0.00	0	0	0	0.00

7	ESTACION EXPERIMENTAL AGRARIA ANDENES-CUSCO	BIEN	54,639.00	1	1	1	51,087.15
8	ESTACION EXPERIMENTAL AGRARIA SANTA ANA-JUNIN	BIEN	0.00	0	0	0	0.00
9	ESTACION EXPERIMENTAL AGRARIA SANTA ANA-JUNIN	CONSULTORÍA DE OBRA	0.00	0	0	0	0.00
10	ESTACION EXPERIMENTAL AGRARIA SANTA ANA-JUNIN	OBRA	0.00	0	0	0	0.00
11	ESTACION EXPERIMENTAL AGRARIA SANTA ANA-JUNIN	SERVICIO	0.00	0	0	0	0.00
12	ESTACION EXPERIMENTAL AGRARIA PUCALLPA - UCAYALI	BIEN	0.00	0	0	0	0.00
13	ESTACION EXPERIMENTAL AGRARIA PUCALLPA - UCAYALI	CONSULTORÍA DE OBRA	0.00	0	0	0	0.00
14	ESTACION EXPERIMENTAL AGRARIA PUCALLPA - UCAYALI	OBRA	0.00	0	0	0	0.00
15	ESTACION EXPERIMENTAL AGRARIA PUCALLPA - UCAYALI	SERVICIO	0.00	0	0	0	0.00
16	INIEA-ESTACION EXPERIMENTAL EL PORVENIR-SAN MARTIN	BIEN	0.00	0	0	0	0.00
17	INSTITUTO NACIONAL DE INNOVACIÓN AGRARIA INIA	BIEN	212,000.00	1	1	1	190,000.00
18	INSTITUTO NACIONAL DE INNOVACIÓN AGRARIA INIA	CONSULTORÍA DE OBRA	131,250.00	1	1	1	100,105.94
19	INSTITUTO NACIONAL DE INNOVACIÓN AGRARIA INIA	OBRA	4,248,489.00	2	2	0	0.00
20	INSTITUTO NACIONAL DE INNOVACIÓN AGRARIA INIA	SERVICIO	727,641.00	4	2	2	594,375.92

Ver Anexo 7.1 (Adjunto en PDF)

Leyenda:

A: Nombre de Ejecutora individual

B: Tipo de objeto (Bien, Consultoría de Obra, Servicio)

C: Cantidad de Convocatorias o Procesos de Selección

D: Valor Referencial / Valor Estimado en soles S/.

E: Cantidad de Convocatorias adjudicadas o consentidas con Buena Pro

F: Solo número total de Contratos vigentes

G: Monto en soles contratado

7.2. Contratos

Información por Pliego

N°	Objeto	Número total de contratos vigentes	Monto en soles S/.
1	BIEN	11	6,240,118.88
2	CONSULTORÍA DE OBRA	4	830,592.19
3	OBRA	7	16,502,654.06
4	SERVICIO	15	2,508,814.74

Información por Unidad ejecutora

N°	Unidad Ejecutora Presupuestal	Objeto	Número total de contratos vigentes	Monto en soles S/.
	TOTAL GENERAL		37	26,082,179.87
1	INSTITUTO NACIONAL DE INNOVACIÓN AGRARIA INIA	BIEN	10	6,189,031.73
2	INSTITUTO NACIONAL DE INNOVACIÓN AGRARIA INIA	CONSULTORÍA DE OBRA	4	830,592.19
3	INSTITUTO NACIONAL DE INNOVACIÓN AGRARIA INIA	OBRA	6	16,026,622.34
4	INSTITUTO NACIONAL DE INNOVACIÓN AGRARIA INIA	SERVICIO	15	2,508,814.74
5	ESTACION EXPERIMENTAL AGRARIA ANDENES-CUSCO	BIEN	1	51,087.15
6	ESTACION EXPERIMENTAL AGRARIA ILLPA - PUNO	BIEN	0	0.00
7	INIEA-ESTACION EXPERIMENTAL EL PORVENIR-SAN MARTIN	BIEN	0	0.00
8	ESTACION EXPERIMENTAL AGRARIA PUCALLPA - UCAYALI	BIEN	0	0.00
9	ESTACION EXPERIMENTAL AGRARIA PUCALLPA - UCAYALI	CONSULTORÍA DE OBRA	0	0.00
10	ESTACION EXPERIMENTAL AGRARIA PUCALLPA - UCAYALI	OBRA	0	0.00
11	ESTACION EXPERIMENTAL AGRARIA PUCALLPA - UCAYALI	SERVICIO	0	0.00
12	ESTACION EXPERIMENTAL AGRARIA SANTA ANA-JUNIN	BIEN	0	0.00
13	ESTACION EXPERIMENTAL AGRARIA SANTA ANA-JUNIN	CONSULTORÍA DE OBRA	0	0.00
14	ESTACION EXPERIMENTAL AGRARIA SANTA ANA-JUNIN	OBRA	0	0.00
15	ESTACION EXPERIMENTAL AGRARIA SANTA ANA-JUNIN	SERVICIO	0	0.00
16	ESTACION EXPERIMENTAL AGRARIA VISTA FLORIDA - LAMBAYEQUE	BIEN	0	0.00
17	ESTACION EXPERIMENTAL AGRARIA VISTA FLORIDA - LAMBAYEQUE	CONSULTORÍA DE OBRA	0	0.00
18	ESTACION EXPERIMENTAL AGRARIA VISTA FLORIDA - LAMBAYEQUE	OBRA	0	0.00
19	ESTACION EXPERIMENTAL AGRARIA VISTA FLORIDA - LAMBAYEQUE	SERVICIO	0	0.00
20	PROGRAMA NACIONAL DE INNOVACIÓN AGRARIA	OBRA	1	476,031.72

Ver Anexo 7.2.1 y 7.2.2 (Adjunto en PDF)

7.3. Bienes inmuebles y predios

N°	Unidad Ejecutora Presupuestal	Cantidad Inmuebles y Predios Propios (En Propiedad)	Cantidad Inmuebles y Predios alquilados	Cantidad Inmuebles y Predios con Administración Gratuita (Afectación en Uso)	Cantidad inmuebles y Predios bajo otros derechos	Total de Inmuebles y Predios
	TOTAL GENERAL	136	0	2	11	149
1	PROGRAMA NACIONAL DE INNOVACIÓN AGRARIA	0	0	0	0	0
2	ESTACION EXPERIMENTAL AGRARIA VISTA FLORIDA - LAMBAYEQUE	5	0	0	0	5
3	ESTACION EXPERIMENTAL AGRARIA ILLPA - PUNO	7	0	1	0	8
4	ESTACION EXPERIMENTAL AGRARIA ANDENES-CUSCO	8	0	0	0	8
5	ESTACION EXPERIMENTAL AGRARIA SANTA ANA-JUNIN	1	0	0	0	1
6	ESTACION EXPERIMENTAL AGRARIA PUCALLPA - UCAYALI	6	0	0	8	14
7	INIEA-ESTACION EXPERIMENTAL EL PORVENIR-SAN MARTIN	3	0	0	0	3
8	INSTITUTO NACIONAL DE INNOVACIÓN AGRARIA INIA	106	0	1	3	110

Ver Anexo 7.3. (Adjunto en PDF)

7.4. Bienes muebles: Cumplimiento con ente rector de bienes muebles - MEF

N°	Verificación de Cumplimiento Legal	SI/NO	Rendición de Cuentas / Motivos de la no presentación o no realización	Unidad Ejecutora
1	¿Ha cumplido con realizar el Inventario masivo en el almacén en lo correspondiente al último año fiscal?(2)	S	0	INSTITUTO NACIONAL DE INNOVACIÓN AGRARIA INIA
2	¿Ha cumplido con presentar el Inventario patrimonial de bienes muebles correspondiente al último año fiscal, al MEF?(1)	S	0	INSTITUTO NACIONAL DE INNOVACIÓN AGRARIA INIA
3	¿Ha cumplido con realizar el Inventario masivo en el almacén en lo correspondiente al último año fiscal?(2)	S	0	INIEA-ESTACION EXPERIMENTAL EL PORVENIR-SAN MARTIN
4	¿Ha cumplido con presentar el Inventario patrimonial de bienes muebles correspondiente al último año fiscal, al MEF?(1)	S	0	INIEA-ESTACION EXPERIMENTAL EL PORVENIR-SAN MARTIN
5	¿Ha cumplido con realizar el Inventario masivo en el almacén en lo correspondiente al último año fiscal?(2)	S	0	ESTACION EXPERIMENTAL AGRARIA PUCALLPA - UCAYALI
6	¿Ha cumplido con presentar el Inventario patrimonial de bienes muebles correspondiente al último año fiscal, al MEF?(1)	N	LOS INVENTARIOS SE EJECUTAN EN EL MES DE DICIEMBRE DE CADA AÑO CALENDARIO.	ESTACION EXPERIMENTAL AGRARIA PUCALLPA - UCAYALI

7	¿Ha cumplido con realizar el Inventario masivo en el almacen en lo correspondiente al último año fiscal?(2)	S	0	ESTACION EXPERIMENTAL AGRARIA SANTA ANA-JUNIN
8	¿Ha cumplido con presentar el Inventario patrimonial de bienes muebles correspondiente al último año fiscal, al MEF?(1)	S	0	ESTACION EXPERIMENTAL AGRARIA SANTA ANA-JUNIN
9	¿Ha cumplido con realizar el Inventario masivo en el almacen en lo correspondiente al último año fiscal?(2)	S	0	ESTACION EXPERIMENTAL AGRARIA ANDENES-CUSCO
10	¿Ha cumplido con presentar el Inventario patrimonial de bienes muebles correspondiente al último año fiscal, al MEF?(1)	S	0	ESTACION EXPERIMENTAL AGRARIA ANDENES-CUSCO
11	¿Ha cumplido con realizar el Inventario masivo en el almacen en lo correspondiente al último año fiscal?(2)	S	0	ESTACION EXPERIMENTAL AGRARIA ILLPA - PUNO
12	¿Ha cumplido con presentar el Inventario patrimonial de bienes muebles correspondiente al último año fiscal, al MEF?(1)	S	0	ESTACION EXPERIMENTAL AGRARIA ILLPA - PUNO
13	¿Ha cumplido con realizar el Inventario masivo en el almacen en lo correspondiente al último año fiscal?(2)	N	NO CORRESPONDE AL AREA DE PATRIMONIO REALIZAR INVENTARIO DE ALMACENES	ESTACION EXPERIMENTAL AGRARIA VISTA FLORIDA - LAMBAYEQUE
14	¿Ha cumplido con presentar el Inventario patrimonial de bienes muebles correspondiente al último año fiscal, al MEF?(1)	S	0	ESTACION EXPERIMENTAL AGRARIA VISTA FLORIDA - LAMBAYEQUE
15	¿Ha cumplido con realizar el Inventario masivo en el almacen en lo correspondiente al último año fiscal?(2)	S	0	PROGRAMA NACIONAL DE INNOVACIÓN AGRARIA
16	¿Ha cumplido con presentar el Inventario patrimonial de bienes muebles correspondiente al último año fiscal, al MEF?(1)	S	0	PROGRAMA NACIONAL DE INNOVACIÓN AGRARIA

N°

Base Normativa

1

* Decreto Supremo N° 007-2008-VIVIENDA, que aprueba el Reglamento de la Ley N° 29151, artículo 121°.

* Decreto Supremo N° 344-2020-EF que dispone medida sobre la presentación del inventario patrimonial de bienes muebles correspondiente al Año Fiscal 2020 y lo prórroga hasta el 31 de mayo de 2021, artículo 1°.

* Resolución N° 046-2015/SBN, que aprueba la Directiva N° 001-2015/SBN, numeral 6.7.3.12.

* Decreto Legislativo N° 1439, Decreto Legislativo del Sistema Nacional de Abastecimiento.

* Decreto Supremo N° 217-2019-EF, Reglamento del Decreto Legislativo N° 1439, Decreto Legislativo del Sistema Nacional de Abastecimiento.

2

* Resolución Jefatural N° 335-90-INAP/DNA, que aprueba el Manual de Administración de Almacenes para el Sector Público Nacional, numeral 1, del literal C) inventario físico del almacén del título II Procedimientos, en el literal a se prescribe que el inventario masivo del almacén forma parte del Inventario Físico General.

7.5. Bienes muebles por grupo y clase

N°	Unidad Ejecutora Presupuestal	Grupo	Clase	Cantidad Total por Grupo/Clase	Cantidad Total por Grupo/Clase adquiridos por la gestión
	A	B	C	D	E
	TOTAL GENERAL			27 291	227

1	PROGRAMA NACIONAL DE INNOVACIÓN AGRARIA	MAQUINARIA, VEHÍCULOS Y OTROS	EQUIPO OTRAS ESPECIALIDADES	29	29
2	ESTACION EXPERIMENTAL AGRARIA VISTA FLORIDA - LAMBAYEQUE	COCINA Y COMEDOR	MOBILIARIO DE COCINA Y COMEDOR	112	0
3	ESTACION EXPERIMENTAL AGRARIA VISTA FLORIDA - LAMBAYEQUE	CULTURA Y ARTE	MOBILIARIO DE CULTURA Y ARTE	203	0
4	ESTACION EXPERIMENTAL AGRARIA VISTA FLORIDA - LAMBAYEQUE	ELECTRICIDAD Y ELECTRÓNICA	EQUIPO DE ELECTRICIDAD Y ELECTRÓNICA	246	0
5	ESTACION EXPERIMENTAL AGRARIA VISTA FLORIDA - LAMBAYEQUE	HOSPITALIZACIÓN	MOBILIARIO DE HOSPITALIZACIÓN	64	0
6	ESTACION EXPERIMENTAL AGRARIA VISTA FLORIDA - LAMBAYEQUE	INSTRUMENTO DE MEDICIÓN	EQUIPO INSTRUMENTOS DE MEDICIÓN	267	0
7	ESTACION EXPERIMENTAL AGRARIA VISTA FLORIDA - LAMBAYEQUE	MAQUINARIA, VEHÍCULOS Y OTROS	MOBILIARIO PARA TALLERES Y METALMECÁNICA	620	0
8	ESTACION EXPERIMENTAL AGRARIA VISTA FLORIDA - LAMBAYEQUE	OFICINA	MOBILIARIO DE OFICINA	4 444	0
9	ESTACION EXPERIMENTAL AGRARIA VISTA FLORIDA - LAMBAYEQUE	RECREACIÓN Y DEPORTE	MOBILIARIO DE RECREACIÓN Y DEPORTE	12	0
10	ESTACION EXPERIMENTAL AGRARIA VISTA FLORIDA - LAMBAYEQUE	SEGURIDAD INDUSTRIAL	EQUIPO DE SEGURIDAD INDUSTRIAL	44	0
11	ESTACION EXPERIMENTAL AGRARIA VISTA FLORIDA - LAMBAYEQUE	TELECOMUNICACIONES	EQUIPO DE TELECOMUNICACIONES	400	0
12	ESTACION EXPERIMENTAL AGRARIA ILLPA - PUNO	AGRÍCOLA Y PESQUERO	EQUIPO AGRÍCOLAS Y PESQUEROS	118	0
13	ESTACION EXPERIMENTAL AGRARIA ILLPA - PUNO	AGRÍCOLA Y PESQUERO	MOBILIARIO AGRÍCOLA Y PESQUERO	10	0
14	ESTACION EXPERIMENTAL AGRARIA ILLPA - PUNO	AIRE ACONDICIONADO Y REFRIGERACIÓN	EQUIPO DE AIRE ACONDICIONADO Y REFRIGERACIÓN	50	0

15	ESTACION EXPERIMENTAL AGRARIA ILLPA - PUNO	ASEO Y LIMPIEZA	EQUIPO DE ASEO Y LIMPIEZAS	4	0
16	ESTACION EXPERIMENTAL AGRARIA ILLPA - PUNO	COCINA Y COMEDOR	EQUIPO DE COCINA Y COMEDOR	38	0
17	ESTACION EXPERIMENTAL AGRARIA ILLPA - PUNO	COCINA Y COMEDOR	MOBILIARIO DE COCINA Y COMEDOR	10	0
18	ESTACION EXPERIMENTAL AGRARIA ILLPA - PUNO	CULTURA Y ARTE	MOBILIARIO DE CULTURA Y ARTE	4	0
19	ESTACION EXPERIMENTAL AGRARIA ILLPA - PUNO	ELECTRICIDAD Y ELECTRÓNICA	EQUIPO DE ELECTRICIDAD Y ELECTRÓNICA	82	0
20	ESTACION EXPERIMENTAL AGRARIA ILLPA - PUNO	HOSPITALIZACIÓN	EQUIPO DE HOSPITALIZACIÓN	143	0
21	ESTACION EXPERIMENTAL AGRARIA ILLPA - PUNO	HOSPITALIZACIÓN	MOBILIARIO DE HOSPITALIZACIÓN	5	0
22	ESTACION EXPERIMENTAL AGRARIA ILLPA - PUNO	INSTRUMENTO DE MEDICIÓN	EQUIPO INSTRUMENTOS DE MEDICIÓN	218	0
23	ESTACION EXPERIMENTAL AGRARIA ILLPA - PUNO	MAQUINARIA, VEHÍCULOS Y OTROS	AERONAVE	4	0
24	ESTACION EXPERIMENTAL AGRARIA ILLPA - PUNO	MAQUINARIA, VEHÍCULOS Y OTROS	EQUIPO OTRAS ESPECIALIDADES	176	0
25	ESTACION EXPERIMENTAL AGRARIA ILLPA - PUNO	MAQUINARIA, VEHÍCULOS Y OTROS	MAQUINARIA PESADA	40	0
26	ESTACION EXPERIMENTAL AGRARIA ILLPA - PUNO	MAQUINARIA, VEHÍCULOS Y OTROS	MOBILIARIO PARA TALLERES Y METALMECÁNICA	34	0
27	ESTACION EXPERIMENTAL AGRARIA ILLPA - PUNO	MAQUINARIA, VEHÍCULOS Y OTROS	MÁQUINA	48	0
28	ESTACION EXPERIMENTAL AGRARIA ILLPA - PUNO	MAQUINARIA, VEHÍCULOS Y OTROS	NAVE O ARTEFACTO NAVAL	1	0
29	ESTACION EXPERIMENTAL AGRARIA ILLPA - PUNO	MAQUINARIA, VEHÍCULOS Y OTROS	VEHÍCULO	64	0
30	ESTACION EXPERIMENTAL AGRARIA ILLPA - PUNO	OFICINA	CÓMPUTO	332	0
31	ESTACION EXPERIMENTAL AGRARIA ILLPA - PUNO	OFICINA	EQUIPO DE OFICINA	124	0
32	ESTACION EXPERIMENTAL AGRARIA ILLPA - PUNO	OFICINA	MOBILIARIO DE OFICINA	1 090	0
33	ESTACION EXPERIMENTAL AGRARIA ILLPA - PUNO	RECREACIÓN Y DEPORTE	EQUIPO DE RECREACIÓN Y DEPORTE	6	0

34	ESTACION EXPERIMENTAL AGRARIA ILLPA - PUNO	SEGURIDAD INDUSTRIAL	EQUIPO DE SEGURIDAD INDUSTRIAL	2	0
35	ESTACION EXPERIMENTAL AGRARIA ILLPA - PUNO	TELECOMUNICACIONES	EQUIPO DE TELECOMUNICACIONES	174	0
36	ESTACION EXPERIMENTAL AGRARIA ANDENES-CUSCO	AGRÍCOLA Y PESQUERO	EQUIPO AGRÍCOLAS Y PESQUEROS	66	0
37	ESTACION EXPERIMENTAL AGRARIA ANDENES-CUSCO	AIRE ACONDICIONADO Y REFRIGERACIÓN : REPUESTOS Y ACCESORIOS	EQUIPOS DE REFRIGERACIÓN Y AIRE ACONDIC : REPUESTOS Y ACCESORIOS	35	0
38	ESTACION EXPERIMENTAL AGRARIA ANDENES-CUSCO	ASEO, LIMPIEZA Y TOCADOR : REPUESTOS, ACCESORIOS, ÚTILES Y MATERIALES	ASEO Y LIMPIEZA: REPUESTOS Y ACCESORIOS	42	0
39	ESTACION EXPERIMENTAL AGRARIA ANDENES-CUSCO	MAQUINARIA, VEHÍCULOS Y OTROS	VEHÍCULO	30	0
40	ESTACION EXPERIMENTAL AGRARIA ANDENES-CUSCO	OFICINA	CÓMPUTO	43	0
41	ESTACION EXPERIMENTAL AGRARIA ANDENES-CUSCO	OFICINA	EQUIPO DE OFICINA	44	0
42	ESTACION EXPERIMENTAL AGRARIA ANDENES-CUSCO	OFICINA	MOBILIARIO DE OFICINA	178	0
43	ESTACION EXPERIMENTAL AGRARIA ANDENES-CUSCO	TELECOMUNICACIONES	EQUIPO DE TELECOMUNICACIONES	32	0
44	ESTACION EXPERIMENTAL AGRARIA SANTA ANA-JUNIN	AGRÍCOLA Y PESQUERO	EQUIPO AGRÍCOLAS Y PESQUEROS	3 120	0
45	ESTACION EXPERIMENTAL AGRARIA PUCALLPA - UCAYALI	AGRÍCOLA Y PESQUERO	EQUIPO AGRÍCOLAS Y PESQUEROS	54	30
46	ESTACION EXPERIMENTAL AGRARIA PUCALLPA - UCAYALI	AIRE ACONDICIONADO Y REFRIGERACIÓN	EQUIPO DE AIRE ACONDICIONADO Y REFRIGERACIÓN	57	4
47	ESTACION EXPERIMENTAL AGRARIA PUCALLPA - UCAYALI	COCINA Y COMEDOR	EQUIPO DE COCINA Y COMEDOR	14	0
48	ESTACION EXPERIMENTAL AGRARIA PUCALLPA - UCAYALI	ELECTRICIDAD Y ELECTRÓNICA	EQUIPO DE ELECTRICIDAD Y ELECTRÓNICA	17	3
49	ESTACION EXPERIMENTAL AGRARIA PUCALLPA - UCAYALI	HOSPITALIZACIÓN	EQUIPO DE HOSPITALIZACIÓN	20	2
50	ESTACION EXPERIMENTAL AGRARIA PUCALLPA - UCAYALI	INSTRUMENTO DE MEDICIÓN	EQUIPO INSTRUMENTOS DE MEDICIÓN	61	15
51	ESTACION EXPERIMENTAL AGRARIA PUCALLPA - UCAYALI	MAQUINARIA, VEHÍCULOS Y OTROS	EQUIPO OTRAS ESPECIALIDADES	61	7

52	ESTACION EXPERIMENTAL AGRARIA PUCALLPA - UCAYALI	MAQUINARIA, VEHÍCULOS Y OTROS	MAQUINARIA PESADA	15	5
53	ESTACION EXPERIMENTAL AGRARIA PUCALLPA - UCAYALI	MAQUINARIA, VEHÍCULOS Y OTROS	MÁQUINA	36	1
54	ESTACION EXPERIMENTAL AGRARIA PUCALLPA - UCAYALI	MAQUINARIA, VEHÍCULOS Y OTROS	NAVE O ARTEFACTO NAVAL	3	2
55	ESTACION EXPERIMENTAL AGRARIA PUCALLPA - UCAYALI	MAQUINARIA, VEHÍCULOS Y OTROS	VEHÍCULO	9	3
56	ESTACION EXPERIMENTAL AGRARIA PUCALLPA - UCAYALI	OFICINA	CÓMPUTO	152	53
57	ESTACION EXPERIMENTAL AGRARIA PUCALLPA - UCAYALI	OFICINA	EQUIPO DE OFICINA	42	14
58	ESTACION EXPERIMENTAL AGRARIA PUCALLPA - UCAYALI	OFICINA	MOBILIARIO DE OFICINA	233	20
59	ESTACION EXPERIMENTAL AGRARIA PUCALLPA - UCAYALI	TELECOMUNICACIONES	EQUIPO DE TELECOMUNICACIONES	36	15
60	INIEA-ESTACION EXPERIMENTAL EL PORVENIR-SAN MARTIN	AGROPECUARIA, GANADERÍA Y JARDINERÍA : REPUESTOS, ACCESORIOS Y MATERIALES	AGROPECUARIA: REPUESTOS, ACCESORIOS E IMPLEMENTOS	24	24
61	INSTITUTO NACIONAL DE INNOVACIÓN AGRARIA INIA	AGRÍCOLA Y PESQUERO	EQUIPO AGRÍCOLAS Y PESQUEROS	209	0
62	INSTITUTO NACIONAL DE INNOVACIÓN AGRARIA INIA	AIRE ACONDICIONADO Y REFRIGERACIÓN	EQUIPO DE AIRE ACONDICIONADO Y REFRIGERACIÓN	445	0
63	INSTITUTO NACIONAL DE INNOVACIÓN AGRARIA INIA	ASEO Y LIMPIEZA	EQUIPO DE ASEO Y LIMPIEZAS	17	0
64	INSTITUTO NACIONAL DE INNOVACIÓN AGRARIA INIA	BIENES DE ACTIVO FIJO NO CATALOGADOS POR SBN	INTANGIBLES	2	0
65	INSTITUTO NACIONAL DE INNOVACIÓN AGRARIA INIA	COCINA Y COMEDOR	EQUIPO DE COCINA Y COMEDOR	139	0
66	INSTITUTO NACIONAL DE INNOVACIÓN AGRARIA INIA	COCINA Y COMEDOR	MOBILIARIO DE COCINA Y COMEDOR	14	0
67	INSTITUTO NACIONAL DE INNOVACIÓN AGRARIA INIA	ELECTRICIDAD Y ELECTRÓNICA	EQUIPO DE ELECTRICIDAD Y ELECTRÓNICA	137	0
68	INSTITUTO NACIONAL DE INNOVACIÓN AGRARIA INIA	HOSPITALIZACIÓN	EQUIPO DE HOSPITALIZACIÓN	378	0
69	INSTITUTO NACIONAL DE INNOVACIÓN AGRARIA INIA	HOSPITALIZACIÓN	MOBILIARIO DE HOSPITALIZACIÓN	32	0

70	INSTITUTO NACIONAL DE INNOVACIÓN AGRARIA INIA	INSTRUMENTO DE MEDICIÓN	EQUIPO INSTRUMENTOS DE MEDICIÓN	476	0
71	INSTITUTO NACIONAL DE INNOVACIÓN AGRARIA INIA	MAQUINARIA, VEHÍCULOS Y OTROS	AERONAVE	2	0
72	INSTITUTO NACIONAL DE INNOVACIÓN AGRARIA INIA	MAQUINARIA, VEHÍCULOS Y OTROS	EQUIPO OTRAS ESPECIALIDADES	313	0
73	INSTITUTO NACIONAL DE INNOVACIÓN AGRARIA INIA	MAQUINARIA, VEHÍCULOS Y OTROS	MAQUINARIA PESADA	26	0
74	INSTITUTO NACIONAL DE INNOVACIÓN AGRARIA INIA	MAQUINARIA, VEHÍCULOS Y OTROS	MOBILIARIO PARA TALLERES Y METALMECÁNICA	53	0
75	INSTITUTO NACIONAL DE INNOVACIÓN AGRARIA INIA	MAQUINARIA, VEHÍCULOS Y OTROS	MÁQUINA	59	0
76	INSTITUTO NACIONAL DE INNOVACIÓN AGRARIA INIA	MAQUINARIA, VEHÍCULOS Y OTROS	VEHÍCULO	54	0
77	INSTITUTO NACIONAL DE INNOVACIÓN AGRARIA INIA	OFICINA	CÓMPUTO	2 502	0
78	INSTITUTO NACIONAL DE INNOVACIÓN AGRARIA INIA	OFICINA	EQUIPO DE OFICINA	336	0
79	INSTITUTO NACIONAL DE INNOVACIÓN AGRARIA INIA	OFICINA	MOBILIARIO DE OFICINA	2 984	0
80	INSTITUTO NACIONAL DE INNOVACIÓN AGRARIA INIA	RECREACIÓN Y DEPORTE	EQUIPO DE RECREACIÓN Y DEPORTE	3	0
81	INSTITUTO NACIONAL DE INNOVACIÓN AGRARIA INIA	RECREACIÓN Y DEPORTE	MOBILIARIO DE RECREACIÓN Y DEPORTE	1	0
82	INSTITUTO NACIONAL DE INNOVACIÓN AGRARIA INIA	SEGURIDAD INDUSTRIAL	EQUIPO DE SEGURIDAD INDUSTRIAL	11	0
83	INSTITUTO NACIONAL DE INNOVACIÓN AGRARIA INIA	TELECOMUNICACIONES	EQUIPO DE TELECOMUNICACIONES	5 456	0

Ver Anexo 7.4 Muebles (Adjunto en PDF)

Ver Anexo 7.5 Vehículos/Maquinarias (Adjunto en PDF)

LEYENDA GRUPO

- A: Nombre de Ejecutora Presupuestal
B: 04 Agrícola y Pesquero
11 Aire Acondicionado Y Refrigeración
18 Animales
25 Aseo Y Limpieza
32 Cocina Y Comedor
39 Cultura Y Arte
46 Electricidad Y Electrónica
53 Hospitalización
60 Instrumento De Medición
67 Maquinaria Vehiculos Y Otros
74 Oficina
81 Recreación Y Deporte

- 88 Seguridad Industrial
 95 Telecomunicaciones
 C: 04 Aereonave
 08 Cómputo
 22 Equipo
 29 Ferrocarril
 36 Maquinaria Pesada
 50 Máquina
 64 Mobiliario
 71 Nave o Artefacto Naval
 78 Producción Y Seguridad
 82 Vehículo
 D: Cantidad Total por Grupo
 E: Cantidad Total por grupo adquiridos por la gestión

7.6. Aplicativos informáticos de la entidad.

N°	Unidad Ejecutora Presupuestal	Cantidad Total de Aplicativos Informáticos	Cantidad Desarrollados o Adquiridos en la Gestión
1	PROGRAMA NACIONAL DE INNOVACIÓN AGRARIA	1	1
2	ESTACION EXPERIMENTAL AGRARIA VISTA FLORIDA - LAMBAYEQUE	0	0
3	ESTACION EXPERIMENTAL AGRARIA ILLPA - PUNO	0	0
4	ESTACION EXPERIMENTAL AGRARIA ANDENES-CUSCO	0	0
5	ESTACION EXPERIMENTAL AGRARIA SANTA ANA-JUNIN	0	0
6	ESTACION EXPERIMENTAL AGRARIA PUCALLPA - UCAYALI	0	0
7	INIEA-ESTACION EXPERIMENTAL EL PORVENIR-SAN MARTIN	0	0
8	INSTITUTO NACIONAL DE INNOVACIÓN AGRARIA INIA	44	2

Ver Anexo 7.6 (Adjunto en PDF)

7.7. Licencias de software.

N°	Unidad Ejecutora Presupuestal	Tipos de Licencia de Software	Cantidad Total	Cantidad adquirida en la Gestión
	A	B	C	D
1	PROGRAMA NACIONAL DE INNOVACIÓN AGRARIA	0	0	0
2	ESTACION EXPERIMENTAL AGRARIA VISTA FLORIDA - LAMBAYEQUE	0	0	0
3	ESTACION EXPERIMENTAL AGRARIA ILLPA - PUNO	0	0	0
4	ESTACION EXPERIMENTAL AGRARIA ANDENES-CUSCO	0	0	0
5	ESTACION EXPERIMENTAL AGRARIA SANTA ANA-JUNIN	NINGUNO	0	0
6	ESTACION EXPERIMENTAL AGRARIA PUCALLPA - UCAYALI	SIN MOVIMIENTO	0	0
7	INIEA-ESTACION EXPERIMENTAL EL PORVENIR-SAN MARTIN	NINGUNA	0	0

8	INSTITUTO NACIONAL DE INNOVACIÓN AGRARIA INIA	ACROBAT PROFESIONAL	4	0
9	INSTITUTO NACIONAL DE INNOVACIÓN AGRARIA INIA	ADOBE CREATIVE CLOUD	2	0
10	INSTITUTO NACIONAL DE INNOVACIÓN AGRARIA INIA	ANTIVIRUS	660	0
11	INSTITUTO NACIONAL DE INNOVACIÓN AGRARIA INIA	ANTIVIRUS SERVIDORES	10	0
12	INSTITUTO NACIONAL DE INNOVACIÓN AGRARIA INIA	BASE DE DATOS MSSQL SERVER	2	0
13	INSTITUTO NACIONAL DE INNOVACIÓN AGRARIA INIA	BASE DE DATOS ORACLE	1	0
14	INSTITUTO NACIONAL DE INNOVACIÓN AGRARIA INIA	FOTOGAMETRÍA	1	0
15	INSTITUTO NACIONAL DE INNOVACIÓN AGRARIA INIA	GIS	5	0
16	INSTITUTO NACIONAL DE INNOVACIÓN AGRARIA INIA	MALWARE PROTECTION	25	0
17	INSTITUTO NACIONAL DE INNOVACIÓN AGRARIA INIA	MICROSOFT PROJECT	15	0
18	INSTITUTO NACIONAL DE INNOVACIÓN AGRARIA INIA	OFIMÁTICA	836	9
19	INSTITUTO NACIONAL DE INNOVACIÓN AGRARIA INIA	SERVICIO DE SW DE ANTIPLAGIO	1	0
20	INSTITUTO NACIONAL DE INNOVACIÓN AGRARIA INIA	SERVICIO DE SW DE BÚSQUEDA DE PATENTES	1	0
21	INSTITUTO NACIONAL DE INNOVACIÓN AGRARIA INIA	SERVICIO DE SW DE BÚSQUEDA DE RESOLUCIONES	2	2
22	INSTITUTO NACIONAL DE INNOVACIÓN AGRARIA INIA	SERVICIO DE SW DE FIRMA DIGITAL	1	1
23	INSTITUTO NACIONAL DE INNOVACIÓN AGRARIA INIA	SERVICIO DE SW DE INTELIGENCIA DE NEGOCIOS	1	0
24	INSTITUTO NACIONAL DE INNOVACIÓN AGRARIA INIA	SERVICIO DE SW DE SOPORTE TÉCNICO DE BASE DE DATOS	2	0
25	INSTITUTO NACIONAL DE INNOVACIÓN AGRARIA INIA	SERVICIO DE SW DE VIDEOCONFERENCIA	5	0
26	INSTITUTO NACIONAL DE INNOVACIÓN AGRARIA INIA	SERVICIO DE SW ESTADÍSTICO	1	0
27	INSTITUTO NACIONAL DE INNOVACIÓN AGRARIA INIA	SOFTWARE BACKUP	1	0
28	INSTITUTO NACIONAL DE INNOVACIÓN AGRARIA INIA	VMWARE	1	0
29	INSTITUTO NACIONAL DE INNOVACIÓN AGRARIA INIA	WINDOWS SERVER	14	0

Leyenda

A Nombre de Ejecutora Presupuestal
B Descripción de La Licencia De Software
C Cantidad Total por Tipo De Licencias
D Cantidad Total adquirida en la Gestión

7.8. Programación multianual de bienes, servicios y obras.

N°	Verificación de Cumplimiento Legal	SI/NO	Rendición de Cuentas / Motivos de la no presentación o no realización	Unidad ejecutora
----	------------------------------------	-------	---	------------------

1	¿Ha cumplido a la fecha con efectuar la Tercera Fase de la Programación Multianual de bienes, Servicios y Obras: Fase de Consolidación y Aprobación? (3)	N	SE ESPERA APROBACIÓN DEL PIA 2023	INSTITUTO NACIONAL DE INNOVACIÓN AGRARIA INIA
2	¿Ha cumplido a la fecha con efectuar la Fase de la Programación Multianual de bienes, Servicios y Obras: Fase de Clasificación y Priorización, en el SIGA-MEF?(2)	S		INSTITUTO NACIONAL DE INNOVACIÓN AGRARIA INIA
3	¿Ha cumplido a la fecha con efectuar la Fase de la Programación Multianual de bienes, Servicios y Obras: Fase de Identificación, en el SIGA-MEF?(1)	S		INSTITUTO NACIONAL DE INNOVACIÓN AGRARIA INIA
4	¿Ha cumplido a la fecha con efectuar la Tercera Fase de la Programación Multianual de bienes, Servicios y Obras: Fase de Consolidación y Aprobación? (3)	S		INIEA-ESTACION EXPERIMENTAL EL PORVENIR-SAN MARTIN
5	¿Ha cumplido a la fecha con efectuar la Fase de la Programación Multianual de bienes, Servicios y Obras: Fase de Clasificación y Priorización, en el SIGA-MEF?(2)	S		INIEA-ESTACION EXPERIMENTAL EL PORVENIR-SAN MARTIN
6	¿Ha cumplido a la fecha con efectuar la Fase de la Programación Multianual de bienes, Servicios y Obras: Fase de Identificación, en el SIGA-MEF?(1)	S		INIEA-ESTACION EXPERIMENTAL EL PORVENIR-SAN MARTIN
7	¿Ha cumplido a la fecha con efectuar la Tercera Fase de la Programación Multianual de bienes, Servicios y Obras: Fase de Consolidación y Aprobación? (3)	N	SE ENCUENTRA EN PROCESO DE IMPLEMENTACION.	ESTACION EXPERIMENTAL AGRARIA PUCALLPA - UCAYALI
8	¿Ha cumplido a la fecha con efectuar la Fase de la Programación Multianual de bienes, Servicios y Obras: Fase de Clasificación y Priorización, en el SIGA-MEF?(2)	N	SE ENCUENTRA EN PROCESO DE IMPLEMENTACION.	ESTACION EXPERIMENTAL AGRARIA PUCALLPA - UCAYALI
9	¿Ha cumplido a la fecha con efectuar la Fase de la Programación Multianual de bienes, Servicios y Obras: Fase de Identificación, en el SIGA-MEF?(1)	N	SE ENCUENTRA EN PROCESO DE IMPLEMENTACION.	ESTACION EXPERIMENTAL AGRARIA PUCALLPA - UCAYALI
10	¿Ha cumplido a la fecha con efectuar la Tercera Fase de la Programación Multianual de bienes, Servicios y Obras: Fase de Consolidación y Aprobación? (3)	N	EN PROCESO PARA SU IMPLEMENTACION	ESTACION EXPERIMENTAL AGRARIA SANTA ANA-JUNIN
11	¿Ha cumplido a la fecha con efectuar la Fase de la Programación Multianual de bienes, Servicios y Obras: Fase de Clasificación y Priorización, en el SIGA-MEF?(2)	N	EN PROCESO PARA SU IMPLEMENTACION	ESTACION EXPERIMENTAL AGRARIA SANTA ANA-JUNIN
12	¿Ha cumplido a la fecha con efectuar la Fase de la Programación Multianual de bienes, Servicios y Obras: Fase de Identificación, en el SIGA-MEF?(1)	S		ESTACION EXPERIMENTAL AGRARIA SANTA ANA-JUNIN
13	¿Ha cumplido a la fecha con efectuar la Tercera Fase de la Programación Multianual de bienes, Servicios y Obras: Fase de Consolidación y Aprobación? (3)	N	NO CORRESPONDE TODAVIA NO ESTAMOS EN LA FECHA DE PRESENTACION	ESTACION EXPERIMENTAL AGRARIA ANDENES-CUSCO

14	¿Ha cumplido a la fecha con efectuar la Fase de la Programación Multianual de bienes, Servicios y Obras: Fase de Clasificación y Priorización, en el SIGA-MEF?(2)	N	LA OFICINA DE PLANIFICACION Y PRESUPUESTO DE LA SEDE DEL PLIEGO NO REMITE LOS TOPES DE PRESUPUESTOS ASIGNADOS A LA UNIDAD DE PROGRAMACION Y PRESUPUESTO DE CUSCO.	ESTACION EXPERIMENTAL AGRARIA ANDENES-CUSCO
15	¿Ha cumplido a la fecha con efectuar la Fase de la Programación Multianual de bienes, Servicios y Obras: Fase de Identificación, en el SIGA-MEF?(1)	S		ESTACION EXPERIMENTAL AGRARIA ANDENES-CUSCO
16	¿Ha cumplido a la fecha con efectuar la Tercera Fase de la Programacion Multianual de bienes, Servicios y Obras: Fase de Consolidacion y Aprobacion? (3)	S		ESTACION EXPERIMENTAL AGRARIA ILLPA - PUNO
17	¿Ha cumplido a la fecha con efectuar la Fase de la Programación Multianual de bienes, Servicios y Obras: Fase de Clasificación y Priorización, en el SIGA-MEF?(2)	S		ESTACION EXPERIMENTAL AGRARIA ILLPA - PUNO
18	¿Ha cumplido a la fecha con efectuar la Fase de la Programación Multianual de bienes, Servicios y Obras: Fase de Identificación, en el SIGA-MEF?(1)	S		ESTACION EXPERIMENTAL AGRARIA ILLPA - PUNO
19	¿Ha cumplido a la fecha con efectuar la Tercera Fase de la Programacion Multianual de bienes, Servicios y Obras: Fase de Consolidacion y Aprobacion? (3)	N	SE ENCUNTAR AUTORIZADO MEDIANTE RESOLUCION DIRECTORAL	ESTACION EXPERIMENTAL AGRARIA VISTA FLORIDA - LAMBAYEQUE
20	¿Ha cumplido a la fecha con efectuar la Fase de la Programación Multianual de bienes, Servicios y Obras: Fase de Clasificación y Priorización, en el SIGA-MEF?(2)	N	A LA FECHA NO SE CUENTA CON EL APLICATIVO SIGA	ESTACION EXPERIMENTAL AGRARIA VISTA FLORIDA - LAMBAYEQUE
21	¿Ha cumplido a la fecha con efectuar la Fase de la Programación Multianual de bienes, Servicios y Obras: Fase de Identificación, en el SIGA-MEF?(1)	S		ESTACION EXPERIMENTAL AGRARIA VISTA FLORIDA - LAMBAYEQUE
22	¿Ha cumplido a la fecha con efectuar la Tercera Fase de la Programacion Multianual de bienes, Servicios y Obras: Fase de Consolidacion y Aprobacion? (3)	S		PROGRAMA NACIONAL DE INNOVACIÓN AGRARIA
23	¿Ha cumplido a la fecha con efectuar la Fase de la Programación Multianual de bienes, Servicios y Obras: Fase de Clasificación y Priorización, en el SIGA-MEF?(2)	S		PROGRAMA NACIONAL DE INNOVACIÓN AGRARIA
24	¿Ha cumplido a la fecha con efectuar la Fase de la Programación Multianual de bienes, Servicios y Obras: Fase de Identificación, en el SIGA-MEF?(1)	S		PROGRAMA NACIONAL DE INNOVACIÓN AGRARIA

Base Normativa

1. Artículo 14 de la "Directiva para la Programación Multianual de Bienes, Servicios y Obras" Resolución Directoral N° 0003-2021-EF-54.01
2. Artículo 19 de la "Directiva para la Programación Multianual de Bienes, Servicios y Obras" Resolución Directoral N° 0003-2021-EF-54.01
3. Artículo 22 de la "Directiva para la Programación Multianual de Bienes, Servicios y Obras" Resolución Directoral N° 0003-2021-EF-54.01

8. Sistema administrativo de gestión de recursos humanos

8.1. Plazas cubiertas/no cubiertas y remuneraciones.

N°	Unidad Ejecutora	N° de plazas programadas por la entidad en el periodo a rendir	N° de personal contratado por la entidad en el periodo a rendir	Modalidad de contratación del personal de la entidad en el periodo a rendir			N° de plazas no cubiertas por la entidad (vacantes)	Total de remuneración de plazas programadas por la entidad en el periodo a rendir (S/)	Total de remuneración de plazas cubiertas por la entidad en el periodo a rendir (S/)	N° de personal que se desvinculó (cesó) en el periodo a rendir	Total de liquidación asignada por desvinculación (cese) en el periodo a rendir (S/)
				CAS	CAP	Otras modalidades (1)					
	TOTAL GENERAL	791	779	349	505	11	122	3,388,551.41	3,188,039.46	5	58,288.77
1	PROGRAMA NACIONAL DE INNOVACIÓN AGRARIA	0	11	0	0	11	0	0.00	0.00	0	0.00
2	ESTACION EXPERIMENTAL AGRARIA VISTA FLORIDA - LAMBAYEQUE	105	110	41	69	0	6	1,185,028.00	1,021,114.05	0	0.00
3	ESTACION EXPERIMENTAL AGRARIA ILLPA - PUNO	72	62	18	44	0	100	158,240.00	131,471.00	0	0.00
4	ESTACION EXPERIMENTAL AGRARIA ANDENES-CUSCO	40	34	23	34	0	6	480,147.83	480,147.83	2	58,288.77
5	ESTACION EXPERIMENTAL AGRARIA SANTA ANA-JUNIN	71	62	51	71	0	7	195,217.91	195,217.91	2	0.00

6	ESTACION EXPERIMENTAL AGRARIA PUCALLPA - UCAYALI	57	54	25	32	0	3	127,471.00	117,642.00	0	0.00
7	INIEA- ESTACION EXPERIMENTAL EL PORVENIR- SAN MARTIN	58	58	22	36	0	0	120,425.00	120,425.00	0	0.00
8	INSTITUTO NACIONAL DE INNOVACION AGRARIA INIA	388	388	169	219	0	0	1,122,021.67	1,122,021.67	1	0.00

Ver Anexo 8.1 (Adjunto en PDF)

Leyenda

1: De corresponder, considerar otras modalidades como: Personal Altamente Calificado - PAC, Fondo de Apoyo Gerencial - FAG, Convenios de Administración, Promotoras u otras.

8.2. Sanciones en el ejercicio de la función pública.

N°	Unidad Ejecutora	N° total de personal en la entidad, en periodo a rendir	N° total de personal con sanción vigente en el periodo a rendir	Tipos de sanción			
				Suspensión	Inhabilitación	Destitución	Otra sanción
	TOTAL GENERAL	1 242	6	1	0	0	5
1	PROGRAMA NACIONAL DE INNOVACION AGRARIA	0	0	0	0	0	0
2	ESTACION EXPERIMENTAL AGRARIA VISTA FLORIDA - LAMBAYEQUE	110	0	0	0	0	0
3	ESTACION EXPERIMENTAL AGRARIA ILLPA - PUNO	62	0	0	0	0	0

4	ESTACION EXPERIMENTAL AGRARIA ANDENES-CUSCO	0	0	0	0	0	0
5	ESTACION EXPERIMENTAL AGRARIA SANTA ANA-JUNIN	122	0	0	0	0	0
6	ESTACION EXPERIMENTAL AGRARIA PUCALLPA - UCAYALI	57	0	0	0	0	0
7	INIEA-ESTACION EXPERIMENTAL EL PORVENIR-SAN MARTIN	58	0	0	0	0	0
8	INSTITUTO NACIONAL DE INNOVACIÓN AGRARIA INIA	833	6	1	0	0	5

9. Sistema Nacional de Control

9.1. Resumen general por servicios de control simultaneó (entidad y sus ejecutoras) (registrado por pliego)

Año de Emisión del Informe	Número de informes de Control Simultaneo con Situaciones adversas en proceso y sin acciones (1)	Cantidad de situaciones adversas en proceso y sin acciones (2)
TOTAL DEL PERIODO (-)	0	0

(1) Cantidad de todos los informes de control simultáneo con situaciones adversas en proceso y sin acciones a la fecha de corte

(2) Cantidad de situaciones adversas en proceso y sin acciones según fecha de vencimiento registrada en el SAGU, a la fecha de corte

9.2. Resumen general por servicios de control posterior (entidad y sus ejecutoras) (registrado por pliego)

Año de Emisión del Informe	Número Informes de Control Posterior con recomendaciones Pendientes y en Proceso (1)	Cantidad de recomendaciones Pendientes y en Proceso (2)
TOTAL DEL PERIODO (-)	0	0

(1) Cantidad de informes de control posterior con recomendaciones Pendientes y en Proceso según fecha de vencimiento registrada en el SAGU, hasta la fecha de corte

(2) Cantidad de recomendaciones Pendientes y en Proceso según fecha de vencimiento registrada en el SAGU, a la fecha de corte

9.3. Resumen de informes de control posterior por Unidad ejecutora (registrado por pliego)

AÑO	Unidad Ejecutora Presupuestal	Número Informes de Control Posterior con recomendaciones Pendientes y en Proceso (1)	Cantidad de recomendaciones Pendientes y en Proceso (2)
TOTAL DEL PERIODO (-)		0	0

Ver Anexo 9.1 al 9.2 (Adjunto en PDF)

Leyenda

(1) Cantidad de informes de control posterior con recomendaciones no implementadas según fecha de vencimiento registrada en el SAGU, hasta la fecha de corte

(2) Cantidad de recomendaciones no implementadas según fecha de vencimiento registrada en el SAGU, a la fecha de corte

9.4. Resumen de informes de control simultáneo por unidad ejecutora (registrado por pliego)

AÑO	Unidad Ejecutora Presupuestal	Número Control Simultaneo con situaciones adversas en proceso y sin acciones	Cantidad de situaciones adversas en proceso y sin acciones
TOTAL DEL PERIODO (-)		0	0

Ver Anexo 9.3(Adjunto en PDF)

Leyenda

(1) Cantidad de informes de control simultáneo con situaciones adversas no superadas según fecha de vencimiento registrada en el SAGU, hasta la fecha de corte

(2) Cantidad de situaciones adversas no superadas según fecha de vencimiento registrada en el SAGU, a la fecha de corte

10. Sistema de modernización de la gestión pública

Avances en la Implementación del Sistema de Modernización de la Gestión Pública (por pliego)

10.1. Estructura Organización y Funcionamiento del Estado (registrado por pliego)

Reglamento de Organización y Funciones (aplica a Ministerios, organismos públicos y Universidades)

Adecuación al D.S N° 054- 2018 - PCM (Si/No)	Norma de aprobación del ROF (D.S N°)
NO	

10.2. Documentos de gestión organizacional para Programas, Proyectos especiales, órganos desconcentrados, órganos académicos y fondos

N°	Nombre del Programa/Proyecto/Órgano o Fondo	Tipo de documento de Gestión Organizacional (ROF/MOP)	Adecuación al D.S N° 054- 2018 -PCM (Si/No)	Norma de aprobación del MOP (*)
1	DECRETO SUPREMO N° 010-2014-MIDAGRI, MODIFICADO POR DECRETO SUPREMO N° 004-2018-MIDAGRI.	ROF	NO	

Leyenda

(*) Señalar el N° del Decreto Supremo, Resolución Ministerial, Resolución del Titular de la Entidad u Otros (especificar).

10.3. Simplificación administrativa (registrado por pliego)

Implementación del Sistema único de Trámite de Adecuación al Nuevo Formato TUPA (Por iniciar/En proceso /Finalizado)	Porcentaje del registro de información de trámite del Texto Único de Procedimientos Administrativos (TUPA) en el Sistema Único de Trámite (SUT) (%)
EN PROCESO	90

10.4. Gestión de reclamos (registrado por pliego)

Tramo de Implementación (Tramo I, II o III)	Estado de implementación (Por iniciar/En proceso /Finalizado)	% de avance de Implementación del Libro de Reclamaciones (*)
TRAMO I	FINALIZADO	100

Leyenda:

(*) No corresponde (en aquellos casos en donde el tramo no haya iniciado)

Nota: El proceso de implementación de la plataforma digital "Libro de Reclamaciones" establecida en el Decreto Supremo N° 007-2020-PCM y en la Norma Técnica aprobada en el artículo 1 precedente, se efectúa en forma progresiva a través de cinco (5) tramos, según se detalla a continuación:

a) Primer tramo: Poder Ejecutivo, que incluye a ministerios, organismos públicos, Fuerzas Armadas y Policía Nacional del Perú, cuyo plazo máximo de implementación vence el 31 de julio de 2021.

b) Segundo tramo: Programas y proyectos del Poder Ejecutivo, Fondo Nacional de Financiamiento de la Actividad Empresarial del Estado - FONAFE y las empresas bajo su ámbito a las cuales les aplique el Decreto Supremo N° 007-2020-PCM, cuyo plazo máximo de implementación vence el 31 de diciembre de 2021.

c) Tercer tramo: Poder Legislativo, Poder Judicial, Organismos Constitucionalmente Autónomos, universidades y municipalidades de Lima Metropolitana, cuyo plazo máximo de implementación vence el 30 de abril de 2022.

d) Cuarto tramo: Gobiernos regionales, proyectos y universidades regionales, cuyo plazo máximo de implementación vence el 31 de octubre de 2022.

e) Quinto tramo: Gobiernos locales (provinciales y distritales de tipo A, B y D), cuyo plazo máximo de implementación vence el 31 de diciembre de 2023.

11. Sistema de defensa jurídica del estado

11.1. Total de procesos y obligaciones pecuniarias a favor y contra el estado (registrado por pliego)

N°	Cantidad Total de Investigaciones (en el Ministerio Público) (2)	Cantidad total de Procesos (en el Poder Judicial) (3)	Cantidad de total de otros Procesos (4)	Cantidad Total de Procesos	Estado demandante/denunciante/agraviado/actor civil (5)			Estado demandado/denunciado/tercero civil (6)		
					Monto Total establecido en la sentencia	Monto Cobrado	Monto Pendiente de cobro	Monto Total establecido en la sentencia	Monto Pagado	Monto Pendiente de pago
	A	B	C	D	E			F		
1	58	970	42	1 070	927,345.61	90,759.59	836,586.02	50,345,756.73	15,263,363.48	35,082,393.25

Nota: El presente formato está orientado a recopilar la información en forma total y/o acumulada

(A) Total de investigaciones (en diligencias preliminares e investigación preparatoria). En caso del C. de PP de 1940, se debe asignar solo la data total referida a la investigación preliminar.

(B) Total de procesos en el PJ (precisar la carga total acumulada entre todas las materias que conozca la procuraduría y que se encuentren judicializadas)

(C) Total de procesos que no se encuentren o no se tramiten ante el Ministerio Público ni ante el Poder Judicial (procesos arbitrales, arbitrales laborales, administrativos, conciliaciones y similares)

(D) Cantidad procesos de la sumatoria de A+B+C

(E) Pagos exigidos por el Estado

(F) Pagos reclamados al Estado

11.2. Total de casos emblemáticos y casos con montos mayores a 100 UIT (registrado por pliego)

Órgano Jurisdiccional /Fiscal/otros	Distrito Judicial/Distrito Fiscal/Otros	Sujeto Procesal (3)	Naturaleza/Especialidad (4)	Materia/Delitos (5)	Fecha del Auto Admisorio / Fecha de Inicio de Diligencias Preliminares/ otros similares	Estado Procesal (6)	Pretensión Económica S/. (7)	Monto establecido en la Sentencia S/.	Monto Pagado S/.	Monto por pagar S/.	Número personas Investigadas/ procesadas/demandadas en cada caso emblemático
A		B	C	D		E	F				
ORGANO ARBITRAL	LIMA	DEMANDANTE	OTROS	ARBITRAJE	02/09/2017	TRAMITE	472,584.00	0.00	0.00	0.00	1
OTROS	LIMA	DEMANDANTE	OTROS	CONCILIACION	13/04/2016	TRAMITE	258,602.00	0.00	0.00	0.00	1
ORGANO JURISDICCIONAL	YANAHUARA	DEMANDANTE	CIVIL	OBLIGACION DE DAR SUMA DE DINERO	11/03/2014	APELACIÓN	236,578.80	0.00	0.00	0.00	1
ORGANO JURISDICCIONAL	LIMA	DEMANDANTE	CONTENCIOSO ADMINISTRATIVO	NULIDAD DE RESOLUCION MINISTERIAL	24/09/2013	APELACIÓN	496,636.12	0.00	0.00	0.00	2
ORGANO JURISDICCIONAL	LIMA	DEMANDADO	CIVIL	OFRECIMIENTO DE PAGO	09/05/2006	APELACIÓN	0.01	2,678,898.43	2,678,898.43	0.00	2
ORGANO JURISDICCIONAL	LIMA	DEMANDANTE	CIVIL	ENRIQUESIMIENTO SIN CAUSA	30/11/2005	APELACIÓN	6,880,000.00	0.00	0.00	0.00	1
ORGANO JURISDICCIONAL	LIMA	DEMANDADO	LABORAL	INDEMNIZACION POR DESPIDO ARBITRARIO	01/09/2022	APELACIÓN	303,183.70	0.00	0.00	0.00	1
ORGANO JURISDICCIONAL	TRUJILLO	DEMANDANTE	CIVIL	OBLIGACION DAR SUMA DE DINERO	31/08/2022	TRAMITE	2,068,079.20	0.00	0.00	0.00	4
ORGANO JURISDICCIONAL	LIMA	DEMANDADO	LABORAL	INCUMPLIMIENTO DE DISPOSICIONES LABORALES	22/07/2022	APELACIÓN	579,337.02	0.00	0.00	0.00	1
ORGANO JURISDICCIONAL	CUSCO	DEMANDADO	LABORAL	RESTITUCION DE DERECHOS LABORALES	18/07/2022	APELACIÓN	255,451.29	0.00	0.00	0.00	1

ORGANO JURISDICCIONAL	CHICLAYO	DEMANDADO	LABORAL	DESNATURALIZACION DE CONTRATO	11/07/2022	APELACIÓN	293,773.75	0.00	0.00	0.00	1
ORGANO JURISDICCIONAL	LIMA	DEMANDADO	LABORAL	PAGO DE BENEFICIOS SOCIALES	30/06/2022	APELACIÓN	468,825.30	0.00	0.00	0.00	1
ORGANO JURISDICCIONAL	HUANCAYO	DEMANDADO	LABORAL	DESNATURALIZACION DE CONTRATO	17/06/2022	APELACIÓN	478,627.31	0.00	0.00	0.00	1
ORGANO JURISDICCIONAL	HUANCAYO	DEMANDADO	LABORAL	INDEMNIZACION POR DANOS Y PERJUICIOS	14/06/2022	APELACIÓN	703,195.00	0.00	0.00	0.00	1
ORGANO JURISDICCIONAL	HUANCAYO	DEMANDADO	LABORAL	RESITUCION DE DERECHOS LABORALES	09/05/2022	APELACIÓN	472,423.99	443,824.11	0.00	443,824.11	1
ORGANO JURISDICCIONAL	LIMA	DEMANDADO	LABORAL	INDEMNIZACION POR DANOS Y PERJUICIOS	25/04/2022	APELACIÓN	917,021.61	0.00	0.00	0.00	1
ORGANO JURISDICCIONAL	HUANCAYO	DEMANDADO	LABORAL	PAGO DE BENEFICIOS SOCIALES	31/03/2022	APELACIÓN	273,151.30	74,047.18	0.00	74,047.18	1
ORGANO JURISDICCIONAL	CHICLAYO	DEMANDADO	LABORAL	INDEMNIZACION POR DESPIDO ARBITRARIO	31/03/2022	APELACIÓN	266,721.30	0.00	0.00	0.00	1
ORGANO JURISDICCIONAL	LIMA	DEMANDADO	LABORAL	INCUMPLIMIENTO DE DISPOSICIONES LABORALES	28/03/2022	APELACIÓN	517,973.96	0.00	0.00	0.00	1
ORGANO JURISDICCIONAL	LIMA	DEMANDADO	LABORAL	INCUMPLIMIENTO DE DISPOSICIONES LABORALES	10/03/2022	APELACIÓN	491,336.76	0.00	0.00	0.00	1
ORGANO JURISDICCIONAL	CAJAMARCA	DEMANDADO	LABORAL	RESTITUCION DE DERECHOS LABORALES	07/03/2022	APELACIÓN	253,220.46	84,947.46	0.00	84,947.46	1

ORGANO JURISDICCIONAL	LIMA	DEMANDADO	LABORAL	INCUMPLIMIENTO DE DISPOSICIONES LABORALES	01/03/2022	APELACIÓN	495,958.24	0.00	0.00	0.00	1
ORGANO JURISDICCIONAL	HUARAL	DEMANDADO	LABORAL	INDEMNIZACIÓN POR DANOS Y PERJUICIOS	28/02/2022	EJECUCIÓN	267,200.00	0.00	0.00	0.00	1
ORGANO JURISDICCIONAL	TARAPOTO	DEMANDADO	LABORAL	PAGO DE BENEFICIOS SOCIALES	04/02/2022	APELACIÓN	476,595.92	32,815.00	0.00	32,815.00	1
ORGANO JURISDICCIONAL	LIMA	DEMANDADO	LABORAL	INDEMNIZACIÓN POR DANOS Y PERJUICIOS	22/11/2021	APELACIÓN	485,565.92	0.00	0.00	0.00	1
ORGANO JURISDICCIONAL	PUCALLPA	DEMANDADO	LABORAL	DES NATURALIZACIÓN DE CONTRATO	17/11/2021	APELACIÓN	316,016.54	0.00	0.00	0.00	1
ORGANO JURISDICCIONAL	CHICLAYO	DEMANDADO	LABORAL	INDEMNIZACIÓN POR DANOS Y PERJUICIOS	11/11/2021	APELACIÓN	450,650.00	0.00	0.00	0.00	1
ORGANO JURISDICCIONAL	LIMA	DEMANDADO	LABORAL	PAGO DE BENEFICIOS SOCIALES	09/11/2021	APELACIÓN	515,739.60	0.00	0.00	0.00	1
ORGANO JURISDICCIONAL	CUSCO	DEMANDADO	LABORAL	RESTITUCIÓN DE DERECHOS LABORALES	21/10/2021	APELACIÓN	243,662.77	65,847.00	0.00	65,847.00	1
ORGANO JURISDICCIONAL	PUNO	DEMANDADO	CIVIL	OBLIGACION DE DAR SUMA DE DINERO	19/08/2021	APELACIÓN	1,086,632.39	0.00	0.00	0.00	1
ORGANO JURISDICCIONAL	HUANCAYO	DEMANDADO	LABORAL	RESTITUCIÓN DE DERECHOS LABORALES	10/08/2021	EJECUCIÓN	372,036.10	391,317.97	0.00	391,317.97	1
ORGANO JURISDICCIONAL	HUANCAYO	DEMANDADO	LABORAL	INDEMNIZACIÓN POR DANOS Y PERJUICIOS	02/08/2021	APELACIÓN	445,542.26	11,531.50	0.00	11,531.50	1

ORGANO JURISDICCIONAL	LIMA	DEMANDADO	LABORAL	PAGO DE BENEFICIOS SOCIALES	02/08/2021	APELACIÓN	492,490.11	27,963.47	0.00	27,963.47	1
ORGANO JURISDICCIONAL	CHICLAYO	DEMANDADO	LABORAL	PAGO DE BENEFICIOS SOCIALES	23/07/2021	APELACIÓN	620,456.59	0.00	0.00	0.00	1
ORGANO JURISDICCIONAL	LIMA	DEMANDADO	LABORAL	DESNATURALIZACION DE CONTRATO	19/05/2021	APELACIÓN	549,852.09	279,966.85	0.00	279,966.85	1
ORGANO JURISDICCIONAL	CHICLAYO	DEMANDADO	CIVIL	INDEMNIZACION POR DANOS Y PERJUICIOS	27/04/2022	APELACIÓN	422,652.23	0.00	0.00	0.00	2
ORGANO JURISDICCIONAL	LIMA	DEMANDADO	LABORAL	PAGO DE BENEFICIOS SOCIALES	08/04/2021	APELACIÓN	421,830.36	0.00	0.00	0.00	1
ORGANO JURISDICCIONAL	LA MERCED	DEMANDADO	LABORAL	DESNATURALIZACION DE CONTRATO	30/03/2021	APELACIÓN	615,101.66	33,110.00	0.00	33,110.00	1
ORGANO JURISDICCIONAL	HUANCAYO	DEMANDADO	LABORAL	RESTITUCION DE DERECHOS LABORALES	30/03/2021	APELACIÓN	312,530.23	37,590.00	0.00	37,590.00	1
ORGANO JURISDICCIONAL	LIMA	DEMANDADO	LABORAL	INDEMNIZACION POR DESPIDO ARBITRARIO	04/03/2021	APELACIÓN	265,808.50	21,461.33	0.00	21,461.33	1
ORGANO JURISDICCIONAL	LIMA	DEMANDADO	LABORAL	INDEMNIZACION POR DANOS Y PERJUICIOS	04/03/2021	APELACIÓN	331,900.00	0.00	0.00	0.00	1
ORGANO JURISDICCIONAL	CHICLAYO	DEMANDADO	LABORAL	DESNATURALIZACION DE CONTRATO	03/03/2021	APELACIÓN	501,624.75	136,104.16	0.00	136,104.16	1
ORGANO JURISDICCIONAL	IQUITOS	DEMANDADO	LABORAL	INDEMNIZACION POR DANOS Y PERJUICIOS	16/02/2021	APELACIÓN	500,000.00	0.00	0.00	0.00	1
ORGANO JURISDICCIONAL	IQUITOS	DEMANDADO	LABORAL	INDEMNIZACION POR DESPIDO ARBITRARIO	11/12/2020	APELACIÓN	500,000.00	0.00	0.00	0.00	1

ORGANO JURISDICCIONAL	IQUITOS	DEMANDADO	LABORAL	INDEMNIZACION POR DANOS Y PERJUICIOS	27/11/2020	APELACIÓN	500,000.00	0.00	0.00	0.00	1
ORGANO JURISDICCIONAL	LIMA	DEMANDADO	LABORAL	INDEMNIZACION POR DANOS Y PERJUICIOS	26/10/2020	APELACIÓN	301,626.40	60,000.00	0.00	60,000.00	1
ORGANO JURISDICCIONAL	LIMA	DEMANDADO	LABORAL	PAGO DE BENEFICIOS SOCIALES	20/10/2020	APELACIÓN	417,409.89	24,978.32	0.00	24,978.32	1
ORGANO JURISDICCIONAL	LIMA	DEMANDADO	LABORAL	INDEMNIZACION POR DANOS Y PERJUICIOS	14/10/2020	APELACIÓN	334,000.00	50,000.00	0.00	50,000.00	1
ORGANO JURISDICCIONAL	LIMA	DEMANDADO	LABORAL	DES NATURALIZACION DE CONTRATO	08/10/2020	APELACIÓN	225,385.38	235,093.25	0.00	235,093.25	1
ORGANO JURISDICCIONAL	LIMA	DEMANDADO	LABORAL	DES NATURALIZACION DE CONTRATO	08/10/2020	APELACIÓN	274,377.85	303,027.70	0.00	303,027.70	1
ORGANO JURISDICCIONAL	LIMA	DEMANDADO	LABORAL	PAGO DE BENEFICIOS SOCIALES	25/09/2020	APELACIÓN	247,619.89	0.00	0.00	0.00	1
ORGANO JURISDICCIONAL	PUCALLPA	DEMANDADO	LABORAL	PAGO DE REMUNERACIONES	24/09/2020	APELACIÓN	3,849,973.94	0.00	0.00	0.00	1
ORGANO JURISDICCIONAL	LIMA	DEMANDADO	LABORAL	INCUMPLIMIENTO DE DISPOSICIONES LABORALES	19/09/2020	APELACIÓN	547,626.46	94,769.23	0.00	94,769.23	1
ORGANO JURISDICCIONAL	SANTA ANITA	DEMANDADO	LABORAL	DES NATURALIZACION DE CONTRATO	17/09/2020	APELACIÓN	293,024.03	277,514.64	0.00	277,514.64	1
ORGANO JURISDICCIONAL	IQUITOS	DEMANDADO	LABORAL	INDEMNIZACION	27/08/2020	EJECUCIÓN	500,000.00	0.00	0.00	0.00	1
ORGANO JURISDICCIONAL	LIMA	DEMANDADO	LABORAL	INDEMNIZACION POR DANOS Y PERJUICIOS	30/07/2020	APELACIÓN	363,990.00	0.00	0.00	0.00	1

ORGANO JURISDICCIONAL	HUANCAYO	DEMANDADO	LABORAL	INDEMNIZACION POR DANOS Y PERJUICIOS	22/01/2020	APELACIÓN	304,227.49	163,270.78	0.00	163,270.78	1
ORGANO JURISDICCIONAL	HUANCAYO	DEMANDADO	LABORAL	INDEMNIZACION POR DANOS Y PERJUICIOS	21/01/2020	APELACIÓN	284,063.49	165,646.95	0.00	165,646.95	1
ORGANO JURISDICCIONAL	HUANCAYO	DEMANDADO	LABORAL	DESNATURALIZACION DE CONTRATO	21/01/2020	APELACIÓN	397,010.87	300,490.38	0.00	300,490.38	1
ORGANO JURISDICCIONAL	HUANCAYO	DEMANDADO	LABORAL	INDEMNIZACION POR DANOS Y PERJUICIOS	21/01/2020	APELACIÓN	321,892.15	167,610.08	0.00	167,610.08	1
ORGANO JURISDICCIONAL	LIMA	DEMANDADO	LABORAL	INDEMNIZACION POR DESPIDO ARBITRARIO	09/01/2020	APELACIÓN	414,232.48	0.00	0.00	0.00	1
ORGANO JURISDICCIONAL	LIMA	DEMANDADO	LABORAL	INDEMNIZACION POR DANOS Y PERJUICIOS	28/10/2019	APELACIÓN	277,087.13	35,000.00	0.00	35,000.00	1
ORGANO JURISDICCIONAL	LIMA	DEMANDADO	LABORAL	DESNATURALIZACION DE CONTRATO	18/10/2019	APELACIÓN	264,103.46	197,350.31	0.00	197,350.31	1
ORGANO JURISDICCIONAL	LIMA	DEMANDADO	LABORAL	INCUMPLIMIENTO DE DISPOSICIONES LABORALES	03/09/2019	APELACIÓN	326,092.72	354,567.46	0.00	354,567.46	1
ORGANO JURISDICCIONAL	PUCALLPA	DEMANDADO	LABORAL	PAGO DE BENEFICIOS SOCIALES	17/08/2019	APELACIÓN	9,557,531.30	0.00	0.00	0.00	3
ORGANO JURISDICCIONAL	LA MOLINA	DEMANDADO	CIVIL	OBLIGACION DE DAR SUMA DE DINERO	26/06/2019	APELACIÓN	687,450.00	0.00	0.00	0.00	2
ORGANO JURISDICCIONAL	LIMA	DEMANDADO	LABORAL	DESNATURALIZACION DE CONTRATO	26/06/2019	APELACIÓN	382,148.01	0.00	0.00	0.00	1

ORGANO JURISDICCIONAL	LIMA	DEMANDADO	LABORAL	PAGO DE BENEFICIOS SOCIALES	16/04/2019	EJECUCIÓN	420,108.02	38,909.52	12,000.00	26,909.52	1
ORGANO JURISDICCIONAL	LIMA	DEMANDADO	LABORAL	DESNATURALIZACION DE CONTRATO	06/03/2019	APELACIÓN	255,930.12	81,939.44	0.00	81,939.44	1
ORGANO JURISDICCIONAL	LIMA	DEMANDADO	LABORAL	DESNATURALIZACION DE CONTRATO	01/02/2019	APELACIÓN	356,376.40	336,681.56	0.00	336,681.56	1
ORGANO JURISDICCIONAL	HUANCAYO	DEMANDADO	LABORAL	DESNATURALIZACION DE CONTRATO	05/01/2019	APELACIÓN	674,189.00	63,598.60	0.00	63,598.60	1
ORGANO JURISDICCIONAL	HUANCAYO	DEMANDADO	LABORAL	RESTITUCION DE DERECHOS LABORALES	15/10/2018	EJECUCIÓN	568,294.96	358,678.54	0.00	358,678.54	1
ORGANO JURISDICCIONAL	LIMA	DEMANDADO	LABORAL	PAGO DE BENEFICIOS SOCIALES	27/09/2018	APELACIÓN	436,527.22	41,480.32	0.00	41,480.32	1
ORGANO JURISDICCIONAL	AREQUIPA	DEMANDADO	CIVIL	INDEMNIZACION POR DANOS Y PERJUICIOS	27/08/2018	APELACIÓN	283,788.80	0.00	0.00	0.00	1
ORGANO JURISDICCIONAL	CHICLAYO	DEMANDADO	LABORAL	PAGO DE BENEFICIOS SOCIALES	09/08/2018	APELACIÓN	142,588.86	282,400.36	4,000.00	278,400.36	1
ORGANO JURISDICCIONAL	LIMA	DEMANDADO	LABORAL	DESNATURALIZACION DE CONTRATO	10/07/2018	EJECUCIÓN	333,082.50	42,679.17	0.00	42,679.17	1
ORGANO JURISDICCIONAL	LIMA	DEMANDADO	LABORAL	PAGO DE BENEFICIOS SOCIALES	05/07/2018	APELACIÓN	434,641.15	0.00	0.00	0.00	1
ORGANO JURISDICCIONAL	LIMA	DEMANDADO	LABORAL	DESNATURALIZACION DE CONTRATO	29/05/2018	EJECUCIÓN	284,935.13	136,688.55	24,401.74	112,286.81	1
ORGANO JURISDICCIONAL	HUANCAYO	DEMANDADO	LABORAL	DESNATURALIZACION DE CONTRATO	29/05/2018	EJECUCIÓN	386,258.50	400,900.73	0.00	400,900.73	1
ORGANO JURISDICCIONAL	LIMA	DEMANDADO	LABORAL	REINTEGRO DE BENEFICIOS SOCIALES	30/04/2018	APELACIÓN	441,664.70	281,425.40	0.00	281,425.40	1

ORGANO JURISDICCIONAL	LIMA	DEMANDADO	LABORAL	PAGO DE BENEFICIOS SOCIALES	10/04/2018	EJECUCIÓN	275,453.03	3,708.50	0.00	3,708.50	1
ORGANO JURISDICCIONAL	LIMA	DEMANDADO	LABORAL	PAGO DE BENEFICIOS SOCIALES	02/04/2018	APELACIÓN	453,514.48	39,840.40	0.00	39,840.40	1
ORGANO JURISDICCIONAL	LIMA	DEMANDADO	LABORAL	PAGO DE BENEFICIOS SOCIALES	03/02/2018	APELACIÓN	272,025.13	0.00	0.00	0.00	1
ORGANO JURISDICCIONAL	LIMA	DEMANDADO	LABORAL	DESNATURALIZACION DE CONTRATO	03/02/2018	APELACIÓN	266,632.77	185,408.75	0.00	185,408.75	1
ORGANO JURISDICCIONAL	LIMA	DEMANDADO	LABORAL	DESNATURALIZACION DE CONTRATO	03/02/2018	EJECUCIÓN	318,312.06	71,132.84	2,462.80	68,670.04	1
ORGANO JURISDICCIONAL	LIMA	DEMANDADO	LABORAL	PAGO DE BENEFICIOS	03/01/2018	EJECUCIÓN	286,576.55	298,330.30	15,413.34	282,916.96	1
ORGANO JURISDICCIONAL	LIMA	DEMANDADO	LABORAL	INCUMPLIMIENTO DE DISPOSICIONES LABORALES	15/12/2017	APELACIÓN	434,943.80	113,486.50	0.00	113,486.50	1
ORGANO JURISDICCIONAL	LIMA	DEMANDADO	LABORAL	DESNATURALIZACION DE CONTRATO	23/11/2017	APELACIÓN	290,944.60	29,773.15	0.00	29,773.15	1
ORGANO JURISDICCIONAL	LIMA	DEMANDADO	LABORAL	DESNATURALIZACION DE CONTRATO	27/10/2017	EJECUCIÓN	282,857.29	36,726.83	0.00	36,726.83	1
ORGANO JURISDICCIONAL	LIMA	DEMANDADO	LABORAL	PAGO DE BENEFICIOS SOCIALES	24/10/2017	EJECUCIÓN	362,521.02	96,048.24	0.00	96,048.24	1
ORGANO JURISDICCIONAL	LIMA	DEMANDADO	LABORAL	PAGO DE BENEFICIOS SOCIALES	14/10/2017	APELACIÓN	410,381.07	120,265.15	0.00	120,265.15	1
ORGANO JURISDICCIONAL	LIMA	DEMANDADO	LABORAL	REINTEGRO DE BENEFICIOS SOCIALES	19/09/2017	EJECUCIÓN	626,357.62	80,022.55	44,248.88	35,773.67	1
ORGANO JURISDICCIONAL	LIMA	DEMANDADO	LABORAL	EJECUCION DE LAUDO ARBITRAL	08/09/2017	APELACIÓN	0.01	8,583,596.00	0.00	8,583,596.00	1

ORGANO JURISDICCIONAL	TARAPOTO	DEMANDADO	LABORAL	INDEMNIZACION POR DANOS Y PERJUICIOS	11/08/2017	APELACIÓN	600,000.00	0.00	0.00	0.00	1
ORGANO JURISDICCIONAL	LIMA	DEMANDADO	LABORAL	REINTEGRO DE REMUNERACIONES	01/06/2017	EJECUCIÓN	534,826.90	32,400.00	0.00	32,400.00	1
ORGANO JURISDICCIONAL	LIMA	DEMANDADO	LABORAL	INDEMNIZACION POR DANOS Y PERJUICIOS	24/05/2017	EJECUCIÓN	57,950.01	254,721.16	254,721.16	242,721.16	1
ORGANO JURISDICCIONAL	CUSCO	DEMANDADO	LABORAL	PAGO DE BENEFICIOS SOCIALES	11/05/2017	EJECUCIÓN	363,125.00	69,697.42	69,697.42	0.00	1
ORGANO JURISDICCIONAL	LIMA	DEMANDADO	LABORAL	DES NATURALIZACION DE CONTRATO	28/04/2017	APELACIÓN	458,443.59	98,577.36	0.00	98,577.36	1
ORGANO JURISDICCIONAL	LIMA	DEMANDADO	LABORAL	DESANTURALIZACION DE CONTRATO	17/04/2017	EJECUCIÓN	275,232.53	183,198.39	47,182.13	136,016.26	1
ORGANO JURISDICCIONAL	PUNO	DEMANDADO	LABORAL	INCUMPLIMIENTO DE DISPOSICIONES LABORALES	25/03/2017	EJECUCIÓN	266,120.00	0.00	0.00	0.00	1
ORGANO JURISDICCIONAL	MOQUEGUA	DEMANDADO	LABORAL	PAGO DE BENEFICIOS SOCIALES	25/03/2017	EJECUCIÓN	352,467.42	311,709.26	136,595.79	175,113.47	1
ORGANO JURISDICCIONAL	LIMA	DEMANDADO	CIVIL	CUMPLIMIENTO DEL CONTRATO	08/02/2017	APELACIÓN	264,441.56	0.00	0.00	0.00	2
ORGANO JURISDICCIONAL	CHICLAYO	DEMANDADO	LABORAL	INDEMNIZACION POR DANOS Y PERJUICIOS	26/01/2017	APELACIÓN	755,888.23	0.00	0.00	0.00	1
ORGANO JURISDICCIONAL	HUANCAYO	DEMANDADO	LABORAL	DES NATURALIZACION DE CONTRATO	07/10/2016	APELACIÓN	347,560.69	362,713.21	0.00	362,713.21	1
ORGANO JURISDICCIONAL	LIMA	DEMANDADO	LABORAL	DES NATURALIZACION DE CONTRATO	06/10/2016	APELACIÓN	820,593.77	0.00	0.00	0.00	1

ORGANO JURISDICCIONAL	TARAPOTO	DEMANDADO	CONTENCIOSO ADMINISTRATIVO	NULIDAD DE ACTO ADMINISTRATIVO	16/09/2016	APELACIÓN	490,000.00	0.00	0.00	0.00	1
ORGANO JURISDICCIONAL	TUMBES	DEMANDADO	LABORAL	INDEMNIZACION POR DANOS Y PERJUICIOS	02/09/2016	EJECUCIÓN	500,000.00	33,150.00	33,150.00	0.00	1
ORGANO JURISDICCIONAL	TARAPOTO	DEMANDADO	LABORAL	NULIDAD DE ACTO ADMINISTRATIVO	03/08/2016	APELACIÓN	481,200.00	0.00	0.00	0.00	1
ORGANO JURISDICCIONAL	HUANCAYO	DEMANDADO	LABORAL	DES NATURALIZACION DE CONTRATO	25/07/2016	APELACIÓN	367,700.11	376,588.53	65,714.85	310,873.68	1
ORGANO JURISDICCIONAL	PUCALLPA	DEMANDADO	LABORAL	PAGO DE BENEFICIOS SOCIALES	20/07/2016	APELACIÓN	240,529.79	58,378.83	54,378.83	4,000.00	1
ORGANO JURISDICCIONAL	PUCALLPA	DEMANDADO	LABORAL	PAGO DE BENEFICIOS SOCIALES	20/07/2016	APELACIÓN	240,529.79	39,433.61	39,433.61	0.00	1
ORGANO JURISDICCIONAL	PUCALLPA	DEMANDADO	LABORAL	PAGO DE BENEFICIOS SOCIALES	20/07/2016	EJECUCIÓN	240,520.79	59,332.13	59,332.13	0.00	1
ORGANO JURISDICCIONAL	HUANCAYO	DEMANDADO	LABORAL	DES NATURALIZACION DE CONTRATO	15/07/2016	APELACIÓN	347,298.19	373,549.54	0.00	373,549.54	1
ORGANO JURISDICCIONAL	PUCALLPA	DEMANDADO	LABORAL	PAGO DE BENEFICIOS SOCIALES	15/07/2016	EJECUCIÓN	239,929.79	56,341.00	35,291.34	21,049.66	1
ORGANO JURISDICCIONAL	PUCALLPA	DEMANDADO	LABORAL	PAGO DE BENEFICIOS SOCIALES	15/07/2016	EJECUCIÓN	240,529.79	61,070.87	56,826.42	4,244.45	1
ORGANO JURISDICCIONAL	HUANCAYO	DEMANDADO	LABORAL	DES NATURALIZACION DEL CONTRATO	15/07/2016	EJECUCIÓN	341,306.13	64,357.29	0.00	64,357.29	1
ORGANO JURISDICCIONAL	HUANCAYO	DEMANDADO	LABORAL	DES NATURALIZACION DE CONTRATO	15/07/2016	EJECUCIÓN	341,306.13	353,209.54	44,017.71	309,191.83	1
ORGANO JURISDICCIONAL	PUCALLPA	DEMANDADO	LABORAL	PAGO DE BENEFICIOS SOCIALES	15/07/2016	EJECUCIÓN	240,520.79	178,849.68	100,226.53	78,623.15	1

ORGANO JURISDICCIONAL	PUCALLPA	DEMANDADO	LABORAL	PAGO DE BENEFICIOS SOCIALES	15/07/2016	EJECUCIÓN	239,929.79	58,859.58	58,859.58	0.00	1
ORGANO JURISDICCIONAL	PUCALLPA	DEMANDADO	LABORAL	PAGO DE BENEFICIOS SOCIALES	06/07/2016	EJECUCIÓN	240,529.79	58,218.45	58,218.45	0.00	1
ORGANO JURISDICCIONAL	HUANCAYO	DEMANDADO	LABORAL	PAGO DE BENEFICIOS SOCIALES	22/01/2016	EJECUCIÓN	205,689.48	244,518.67	48,903.73	195,614.94	1
ORGANO JURISDICCIONAL	HUANCAYO	DEMANDADO	LABORAL	PAGO DE BENEFICIOS SOCIALES	13/01/2016	EJECUCIÓN	200,757.83	282,452.02	29,295.74	253,156.28	1
ORGANO JURISDICCIONAL	LIMA	DEMANDADO	LABORAL	DES NATURALIZACION DE CONTRATO	23/11/2015	EJECUCIÓN	12,844.43	297,872.25	4,925.60	292,946.65	1
ORGANO JURISDICCIONAL	LIMA	DEMANDADO	LABORAL	PAGO DE BENEFICIOS SOCIALES	29/05/2015	EJECUCIÓN	235,274.10	301,476.09	17,925.60	283,550.49	1
ORGANO JURISDICCIONAL	LIMA	DEMANDADO	LABORAL	INDEMNIZACION	07/10/2014	APELACIÓN	359,497.82	0.00	0.00	0.00	1
ORGANO JURISDICCIONAL	LIMA	DEMANDADO	LABORAL	INDEMNIZACION POR DANOS Y PERJUICIOS	11/08/2014	APELACIÓN	251,273.00	0.00	0.00	0.00	1
ORGANO JURISDICCIONAL	LIMA	DEMANDADO	LABORAL	PAGO DE BENEFICIOS SOCIALES	09/07/2013	EJECUCIÓN	322,712.23	88,266.25	88,266.25	0.00	1
ORGANO JURISDICCIONAL	HUANCAYO	DEMANDADO	LABORAL	PAGO DE BENEFICIOS SOCIALES	18/01/2013	EJECUCIÓN	0.01	459,816.04	459,815.95	0.09	7
ORGANO JURISDICCIONAL	LIMA	DEMANDADO	LABORAL	INCUMPLIMIENTO DE DISPOSICIONES LABORALES	15/10/2012	APELACIÓN	2,470,425.24	0.00	0.00	0.00	3
ORGANO JURISDICCIONAL	PUCALLPA	DEMANDADO	LABORAL	INDEMNIZACION POR DANOS Y PERJUICIOS	19/06/2012	APELACIÓN	237,377.81	81,000.00	0.00	81,000.00	9

ORGANO JURISDICCIONAL	LIMA	DEMANDADO	LABORAL	OBLIGACION DAR SUMA DE DINERO	31/05/2011	APELACIÓN	847,019.73	847,019.73	0.00	847,019.73	1
ORGANO JURISDICCIONAL	LIMA	DEMANDADO	LABORAL	INDEMNIZACION POR DANOS Y PERJUICIOS	03/08/2010	APELACIÓN	265,022.00	0.00	0.00	0.00	1
ORGANO JURISDICCIONAL	LIMA	DEMANDADO	LABORAL	INDEMNIZACION POR DESPIDO ARBITRARIO	30/09/2009	APELACIÓN	265,022.00	0.00	0.00	0.00	1
ORGANO JURISDICCIONAL	LIMA	DEMANDADO	LABORAL	PAGO DE BENEFICIOS SOCIALES	06/11/2008	EJECUCIÓN	105,570.83	275,636.50	48,124.41	227,512.09	1
ORGANO JURISDICCIONAL	LIMA	DEMANDANTE	CIVIL	INDEMNIZACION	30/06/2008	APELACIÓN	501,115.63	0.00	0.00	0.00	23
ORGANO JURISDICCIONAL	LIMA	DEMANDADO	CIVIL	OFRECIMIENTO DE PAGO	09/05/2006	EJECUCIÓN	0.01	1,118,474.66	1,118,474.66	0.00	2
ORGANO JURISDICCIONAL	HUANCAYO	DEMANDADO	LABORAL	INCUMPLIMIENTO DE DISPOSICIONES LABORALES	02/03/2006	EJECUCIÓN	0.01	1,243,346.50	403,396.30	839,950.20	4

Nota: El presente formato está orientado a recopilar información por cada caso emblemático (en las diferentes especialidades o materias que conoce la procuraduría pública).

(A) Precisar el órgano fiscal, jurisdiccional, árbitro y otros que tiene a cargo el caso.

(B) Situación de la entidad en el caso o proceso (denunciante, denunciado, demandado, demandante, agraviado, actor civil, tercero civil y otros)

(C) Precisar en cada caso emblemático su naturaleza o especialidad (penal, civil, laboral, contencioso administrativo y otros)

(D) Precisar en cada caso emblemático la materia o delitos (beneficios sociales, responsabilidad contractual, peculado, colusión, banda criminal, tráfico ilícito de drogas y otros)

(E) Precisar si el caso emblemático se encuentra en trámite, apelación o ejecución.

(F) Precisar la pretensión económica total del caso emblemático (presentada por el Estado o por la parte contraria). Consignar información solo cuando la pretensión

III. SECCIÓN II: INFORMACIÓN DE INDICADORES SOCIALES Y ECONÓMICOS

Información estructurada y automatizada de los principales indicadores sectoriales y sociales relacionados a la Entidad y tiene por finalidad servir de referencia a la ejecución de los principales servicios públicos que brinda la Entidad.

Entre los principales rubros de información se tienen indicadores relacionados a los sectores: Transporte, Educación, Vivienda, Salud, Trabajo, Producción y Energía.

Este cuadrante proporcionara información de fuente pública como del Instituto Nacional de Estadística e Informática (INEI) así como las generadas por la propia

entidad previamente aprobados por la Contraloría General.

La información tendrá criterios de búsqueda por UBIGEO, departamento, provincia y distrito e indicadores sociales importantes.

Sector:

Año (*)	UNIDAD EJECUTORA	Sector	Indicador	Unidad Medida	Porcentaje / Valor de Indicador	Fuente
No se encontraron registros.						

Nota: (*) Se registrará el año de evaluación del indicador

Territorial:

Año (*)	UNIDAD EJECUTORA	Región	Indicador	Unidad Medida	Porcentaje / Valor de Indicador	Fuente
No se encontraron registros.						

Nota: (*) Se registrará el año de evaluación del indicador

IV. SECCIÓN III: INFORMACIÓN DE BIENES Y SERVICIOS ENTREGADOS POR LA ENTIDAD.

Cuenta con información de Productos de bienes, servicios o actividades agregadas que responden a las necesidades de las personas y que son entregadas por las entidades públicas, en cumplimiento de sus funciones misionales hacia sus usuarios o ciudadanía. Estos productos misionales pueden tomarse como fuente de información del Planeamiento Estratégico Institucional, Sistema de Control Interno, Programas Presupuestales y otros.

N°	Unidad Ejecutora Presupuestal	Nombre del Producto (Bien / Servicio/ Actividad)	Fuente
1	ESTACION EXPERIMENTAL AGRARIA ANDENES-CUSCO	CONSERVACIÓN DE LOS R.R.G.G.	PROGRAMAS PRESUPUESTALES
2	ESTACION EXPERIMENTAL AGRARIA ANDENES-CUSCO	DESARROLLO DE VARIETADES Y RAZAS	PROGRAMAS PRESUPUESTALES
3	ESTACION EXPERIMENTAL AGRARIA ANDENES-CUSCO	DETERMINACIÓN DE LA DEMANDA	PROGRAMAS PRESUPUESTALES
4	ESTACION EXPERIMENTAL AGRARIA ANDENES-CUSCO	INVESTIGACIÓN FORESTAL	PROGRAMAS PRESUPUESTALES
5	ESTACION EXPERIMENTAL AGRARIA ANDENES-CUSCO	PRODUCCIÓN DE MATERIAL GENÉTICO	PROGRAMAS PRESUPUESTALES
6	ESTACION EXPERIMENTAL AGRARIA ANDENES-CUSCO	TRANSFERENCIA DE TECNOLOGÍA	PROGRAMAS PRESUPUESTALES

7	ESTACION EXPERIMENTAL AGRARIA ILLPA - PUNO	CAPACITACION Y ASISTENCIA TECNICA PARA EL MANEJO DE SUELOS	OTROS
8	ESTACION EXPERIMENTAL AGRARIA ILLPA - PUNO	CONSERVACIÓN DE LOS RECURSOS GENÉTICOS	OTROS
9	ESTACION EXPERIMENTAL AGRARIA ILLPA - PUNO	DESARROLLO DE VARIEDADES Y RAZAS	OTROS
10	ESTACION EXPERIMENTAL AGRARIA ILLPA - PUNO	DETERMINACIÓN DE LA DEMANDA	OTROS
11	ESTACION EXPERIMENTAL AGRARIA ILLPA - PUNO	INVESTIGACIÓN DE SUELOS	OTROS
12	ESTACION EXPERIMENTAL AGRARIA ILLPA - PUNO	INVESTIGACIÓN FORESTAL	OTROS
13	ESTACION EXPERIMENTAL AGRARIA ILLPA - PUNO	PRODUCCION DE MATERIAL GENETICO	OTROS
14	ESTACION EXPERIMENTAL AGRARIA ILLPA - PUNO	TRANSFERENCIA DE TECNOLOGÍA AGROPECUARIA	OTROS
15	ESTACION EXPERIMENTAL AGRARIA PUCALLPA - UCAYALI	DESARROLLO DE LAS VARIEDADES Y RAZAS	PROGRAMAS PRESUPUESTALES
16	ESTACION EXPERIMENTAL AGRARIA PUCALLPA - UCAYALI	INVESTIGACION FORESTAL	PROGRAMAS PRESUPUESTALES
17	ESTACION EXPERIMENTAL AGRARIA PUCALLPA - UCAYALI	CONSERVACION DE LOS RR. G	PROGRAMAS PRESUPUESTALES
18	ESTACION EXPERIMENTAL AGRARIA PUCALLPA - UCAYALI	DETERMINACION DE LA DEMANDA	PROGRAMAS PRESUPUESTALES
19	ESTACION EXPERIMENTAL AGRARIA PUCALLPA - UCAYALI	PRODUCCION	PROGRAMAS PRESUPUESTALES
20	ESTACION EXPERIMENTAL AGRARIA PUCALLPA - UCAYALI	TRANSFERENCIA	PROGRAMAS PRESUPUESTALES
21	ESTACION EXPERIMENTAL AGRARIA SANTA ANA-JUNIN	CAPACITACIÓN Y ASISTENCIA TÉCNICA PARA EL MANEJO DE SUELOS	PROGRAMAS PRESUPUESTALES
22	ESTACION EXPERIMENTAL AGRARIA SANTA ANA-JUNIN	CONSERVACIÓN DE LOS RR.GG.	PROGRAMAS PRESUPUESTALES
23	ESTACION EXPERIMENTAL AGRARIA SANTA ANA-JUNIN	DESARROLLO DE VARIEDADES Y RAZAS	PROGRAMAS PRESUPUESTALES
24	ESTACION EXPERIMENTAL AGRARIA SANTA ANA-JUNIN	DETERMINACIÓN DE LA DEMANDA TECNOLÓGICA DE CULTIVOS Y CRIANZAS PRIORIZADOS	PROGRAMAS PRESUPUESTALES
25	ESTACION EXPERIMENTAL AGRARIA SANTA ANA-JUNIN	INVESTIGACIÓN EN SUELOS	PROGRAMAS PRESUPUESTALES
26	ESTACION EXPERIMENTAL AGRARIA SANTA ANA-JUNIN	INVESTIGACIÓN FORESTAL	PROGRAMAS PRESUPUESTALES
27	ESTACION EXPERIMENTAL AGRARIA SANTA ANA-JUNIN	PRODUCCIÓN DE MATERIAL GENÉTICO	PROGRAMAS PRESUPUESTALES
28	ESTACION EXPERIMENTAL AGRARIA SANTA ANA-JUNIN	TRANSFERENCIA DE TECNOLOGÍA AGROPECUARIA	PROGRAMAS PRESUPUESTALES

29	ESTACION EXPERIMENTAL AGRARIA VISTA FLORIDA - LAMBAYEQUE	CONSERVACION DE LOS RECURSOS GENETICOS	PROGRAMAS PRESUPUESTALES
30	ESTACION EXPERIMENTAL AGRARIA VISTA FLORIDA - LAMBAYEQUE	DESARROLLO DE VARIETADES Y RAZAS	PROGRAMAS PRESUPUESTALES
31	ESTACION EXPERIMENTAL AGRARIA VISTA FLORIDA - LAMBAYEQUE	DETERMINACION DE LA DEMANDA TECNOLÓGICA	PROGRAMAS PRESUPUESTALES
32	ESTACION EXPERIMENTAL AGRARIA VISTA FLORIDA - LAMBAYEQUE	DISEÑO DE PAQUETES TECNOLÓGICOS	PROGRAMAS PRESUPUESTALES
33	ESTACION EXPERIMENTAL AGRARIA VISTA FLORIDA - LAMBAYEQUE	INVERSTIGACION EN SUELOS	PROGRAMAS PRESUPUESTALES
34	ESTACION EXPERIMENTAL AGRARIA VISTA FLORIDA - LAMBAYEQUE	INVESTIGACION FORESTAL	PROGRAMAS PRESUPUESTALES
35	ESTACION EXPERIMENTAL AGRARIA VISTA FLORIDA - LAMBAYEQUE	PRODUCCION DE MATERIAL GENETICO DE ALTA CALIDAD	PROGRAMAS PRESUPUESTALES
36	ESTACION EXPERIMENTAL AGRARIA VISTA FLORIDA - LAMBAYEQUE	TRANSFERERNCIA DE TECNOLOGIA	PROGRAMAS PRESUPUESTALES
37	INIEA-ESTACION EXPERIMENTAL EL PORVENIR-SAN MARTIN	CONSERVACION DE LOS RECURSOS GENETICOS	PEI / POI
38	INIEA-ESTACION EXPERIMENTAL EL PORVENIR-SAN MARTIN	DETERMINACION DE LA DEMANDA	PEI / POI
39	INIEA-ESTACION EXPERIMENTAL EL PORVENIR-SAN MARTIN	INVESTIGACION AGRARIA	PEI / POI
40	INIEA-ESTACION EXPERIMENTAL EL PORVENIR-SAN MARTIN	INVESTIGACION FORESTAL	PEI / POI
41	INIEA-ESTACION EXPERIMENTAL EL PORVENIR-SAN MARTIN	PRODUCCION	PEI / POI
42	INIEA-ESTACION EXPERIMENTAL EL PORVENIR-SAN MARTIN	PROTOCOLOS	PEI / POI
43	INIEA-ESTACION EXPERIMENTAL EL PORVENIR-SAN MARTIN	TRANSFERENCIA DE TECNOLOGIA	PEI / POI
44	INSTITUTO NACIONAL DE INNOVACIÓN AGRARIA INIA	CONSERVACION DE LOS RR.GG.	PROGRAMAS PRESUPUESTALES
45	INSTITUTO NACIONAL DE INNOVACIÓN AGRARIA INIA	DESARROLLO DE PROTOCOLOS DE BIOTECNOLOGIA	PROGRAMAS PRESUPUESTALES
46	INSTITUTO NACIONAL DE INNOVACIÓN AGRARIA INIA	DESARROLLO DE VARIETADES Y RAZAS	PROGRAMAS PRESUPUESTALES
47	INSTITUTO NACIONAL DE INNOVACIÓN AGRARIA INIA	DETERMINACION DE LA DEMANDA DE TECNOLOGIA	PROGRAMAS PRESUPUESTALES
48	INSTITUTO NACIONAL DE INNOVACIÓN AGRARIA INIA	PRODUCCION DE MATERIAL GENETICO	PROGRAMAS PRESUPUESTALES
49	INSTITUTO NACIONAL DE INNOVACIÓN AGRARIA INIA	RECUPERACION DE AREAS DEGRADADAS	PROGRAMAS PRESUPUESTALES

50	INSTITUTO NACIONAL DE INNOVACIÓN AGRARIA INIA	TRANSFERENCIA DE TECNOLOGIA AGROPECUARIA	PROGRAMAS PRESUPUESTALES
----	---	--	--------------------------

Legenda

Bien: Bien entregado a ciudadanos usuarios.
Servicio: Servicio que brinda la entidad a ciudadanos usuarios o servicios misionales entregados por la entidad.
Actividad: Actividad misional(actividad agrupadora) de la entidad que encontramos en los instrumentos de gestión del POI/PEI

V. SECCIÓN IV: INFORMACIÓN DE AUTOEVALUACIÓN DE LA GESTIÓN DE BIENES Y SERVICIOS ENTREGADOS POR LA ENTIDAD

Contiene información cualitativa de la gestión de los servicios públicos de la Entidad transparentando la información y el cumplimiento de los objetivos establecidos por la entidad y de la gestión efectuada en el uso de los fondos previstos para cada uno de ellos.

Asimismo, bajo un criterio de rendición de cuentas registra las limitaciones como las medidas que adopta para la mejora continua.

Cumplimiento de productos:

N°	Unidad Ejecutora Presupuestal	Nombre del producto	¿Se cumplió con los objetivos en el periodo a rendir?
1	ESTACION EXPERIMENTAL AGRARIA ANDENES-CUSCO	CONSERVACIÓN DE LOS R.R.G.G.	SI
2	ESTACION EXPERIMENTAL AGRARIA ANDENES-CUSCO	DESARROLLO DE VARIEDADES Y RAZAS	SI
3	ESTACION EXPERIMENTAL AGRARIA ANDENES-CUSCO	DETERMINACIÓN DE LA DEMANDA	SI
4	ESTACION EXPERIMENTAL AGRARIA ANDENES-CUSCO	INVESTIGACIÓN FORESTAL	SI
5	ESTACION EXPERIMENTAL AGRARIA ANDENES-CUSCO	PRODUCCIÓN DE MATERIAL GENÉTICO	SI
6	ESTACION EXPERIMENTAL AGRARIA ANDENES-CUSCO	TRANSFERENCIA DE TECNOLOGÍA	SI
7	ESTACION EXPERIMENTAL AGRARIA ILLPA - PUNO	CAPACITACION Y ASISTENCIA TECNICA PARA EL MANEJO DE SUELOS	SI
8	ESTACION EXPERIMENTAL AGRARIA ILLPA - PUNO	CONSERVACIÓN DE LOS RECURSOS GENÉTICOS	SI
9	ESTACION EXPERIMENTAL AGRARIA ILLPA - PUNO	DESARROLLO DE VARIEDADES Y RAZAS	SI
10	ESTACION EXPERIMENTAL AGRARIA ILLPA - PUNO	DETERMINACIÓN DE LA DEMANDA	SI
11	ESTACION EXPERIMENTAL AGRARIA ILLPA - PUNO	INVESTIGACIÓN DE SUELOS	SI
12	ESTACION EXPERIMENTAL AGRARIA ILLPA - PUNO	INVESTIGACIÓN FORESTAL	SI
13	ESTACION EXPERIMENTAL AGRARIA ILLPA - PUNO	PRODUCCION DE MATERIAL GENETICO	SI
14	ESTACION EXPERIMENTAL AGRARIA ILLPA - PUNO	TRANSFERENCIA DE TECNOLOGÍA AGROPECUARIA	SI
15	ESTACION EXPERIMENTAL AGRARIA PUCALLPA - UCAYALI	DESARROLLO DE LAS VARIEDADES Y RAZAS	SI
16	ESTACION EXPERIMENTAL AGRARIA PUCALLPA - UCAYALI	INVESTIGACION FORESTAL	SI
17	ESTACION EXPERIMENTAL AGRARIA PUCALLPA - UCAYALI	CONSERVACION DE LOS RR. G	SI

18	ESTACION EXPERIMENTAL AGRARIA PUCALLPA - UCAYALI	DETERMINACION DE LA DEMANDA	SI
19	ESTACION EXPERIMENTAL AGRARIA PUCALLPA - UCAYALI	PRODUCCION	SI
20	ESTACION EXPERIMENTAL AGRARIA PUCALLPA - UCAYALI	TRANSFERENCIA	SI
21	ESTACION EXPERIMENTAL AGRARIA SANTA ANA-JUNIN	CAPACITACIÓN Y ASISTENCIA TÉCNICA PARA EL MANEJO DE SUELOS	SI
22	ESTACION EXPERIMENTAL AGRARIA SANTA ANA-JUNIN	CONSERVACIÓN DE LOS RR.GG.	SI
23	ESTACION EXPERIMENTAL AGRARIA SANTA ANA-JUNIN	DESARROLLO DE VARIEDADES Y RAZAS	SI
24	ESTACION EXPERIMENTAL AGRARIA SANTA ANA-JUNIN	DETERMINACIÓN DE LA DEMANDA TECNOLÓGICA DE CULTIVOS Y CRIANZAS PRIORIZADOS	SI
25	ESTACION EXPERIMENTAL AGRARIA SANTA ANA-JUNIN	INVESTIGACIÓN EN SUELOS	SI
26	ESTACION EXPERIMENTAL AGRARIA SANTA ANA-JUNIN	INVESTIGACIÓN FORESTAL	SI
27	ESTACION EXPERIMENTAL AGRARIA SANTA ANA-JUNIN	PRODUCCIÓN DE MATERIAL GENÉTICO	SI
28	ESTACION EXPERIMENTAL AGRARIA SANTA ANA-JUNIN	TRANSFERENCIA DE TECNOLOGÍA AGROPECUARIA	SI
29	ESTACION EXPERIMENTAL AGRARIA VISTA FLORIDA - LAMBAYEQUE	CONSERVACION DE LOS RECURSOS GENETICOS	SI
30	ESTACION EXPERIMENTAL AGRARIA VISTA FLORIDA - LAMBAYEQUE	DESARROLLO DE VARIEDADES Y RAZAS	SI
31	ESTACION EXPERIMENTAL AGRARIA VISTA FLORIDA - LAMBAYEQUE	DETERMINACION DE LA DEMANDA TECNOLÓGICA	SI
32	ESTACION EXPERIMENTAL AGRARIA VISTA FLORIDA - LAMBAYEQUE	DISEÑO DE PAQUETES TECNOLÓGICOS	SI
33	ESTACION EXPERIMENTAL AGRARIA VISTA FLORIDA - LAMBAYEQUE	INVERSTIGACION EN SUELOS	SI
34	ESTACION EXPERIMENTAL AGRARIA VISTA FLORIDA - LAMBAYEQUE	INVESTIGACION FORESTAL	SI
35	ESTACION EXPERIMENTAL AGRARIA VISTA FLORIDA - LAMBAYEQUE	PRODUCCION DE MATERIAL GENETICO DE ALTA CALIDAD	SI
36	ESTACION EXPERIMENTAL AGRARIA VISTA FLORIDA - LAMBAYEQUE	TRANSFERERNCIA DE TECNOLOGIA	PARCIALMENTE
37	INIEA-ESTACION EXPERIMENTAL EL PORVENIR-SAN MARTIN	CONSERVACION DE LOS RECURSOS GENETICOS	SI
38	INIEA-ESTACION EXPERIMENTAL EL PORVENIR-SAN MARTIN	DETERMINACION DE LA DEMANDA	SI
39	INIEA-ESTACION EXPERIMENTAL EL PORVENIR-SAN MARTIN	INVESTIGACION AGRARIA	SI
40	INIEA-ESTACION EXPERIMENTAL EL PORVENIR-SAN MARTIN	INVESTIGACION FORESTAL	SI
41	INIEA-ESTACION EXPERIMENTAL EL PORVENIR-SAN MARTIN	PRODUCCION	SI

42	INIEA-ESTACION EXPERIMENTAL EL PORVENIR-SAN MARTIN	PROTOCOLOS	SI
43	INIEA-ESTACION EXPERIMENTAL EL PORVENIR-SAN MARTIN	TRANSFERENCIA DE TECNOLOGIA	SI
44	INSTITUTO NACIONAL DE INNOVACIÓN AGRARIA INIA	CONSERVACION DE LOS RR.GG.	SI
45	INSTITUTO NACIONAL DE INNOVACIÓN AGRARIA INIA	DESARROLLO DE PROTOCOLOS DE BIOTECNOLOGIA	SI
46	INSTITUTO NACIONAL DE INNOVACIÓN AGRARIA INIA	DESARROLLO DE VARIEDADES Y RAZAS	SI
47	INSTITUTO NACIONAL DE INNOVACIÓN AGRARIA INIA	DETERMINACION DE LA DEMANDA DE TECNOLOGIA	SI
48	INSTITUTO NACIONAL DE INNOVACIÓN AGRARIA INIA	PRODUCCION DE MATERIAL GENETICO	SI
49	INSTITUTO NACIONAL DE INNOVACIÓN AGRARIA INIA	RECUPERACION DE AREAS DEGRADADAS	SI
50	INSTITUTO NACIONAL DE INNOVACIÓN AGRARIA INIA	TRANSFERENCIA DE TECNOLOGIA AGROPECUARIA	SI

Nota: La relación de productos a evaluar es la definida en la sección III "Información de bienes y servicios entregados por la entidad".

Detalle del cumplimiento del producto: CONSERVACIÓN DE LOS R.R.G.G.

A. ¿Se cumplió con los objetivos y metas programadas en el periodo a rendir?

SI	NO	PARCIALMENTE	NO APLICA
X			

Nota: En caso marque la opción no aplica, se adjuntará un sustento en PDF y no se registrará información en las siguientes preguntas.

B. ¿Cuáles son los logros alcanzados en el periodo a rendir?

SE CONTINÚA CON LA CONSERVACIÓN DE 2607 ACCESIONES DE LA AGROBIODIVERSIDAD NACIONAL EN EL BANCO DE GERMOPLASMA UBICADO EN LA ESTACIÓN EXPERIMENTAL AGRARIA ANDENES.

C. ¿Qué Limitaciones han tenido en el periodo a rendir?

LAS RESTRICCIONES APLICADAS PARA MITIGAR LOS EFECTOS DE LA PANDEMIA POR COVID-19.

D. ¿Qué Acciones han tomado respecto a las limitaciones?

SE HA APLICADO LOS PROTOCOLOS SANITARIOS PARA EL DESARROLLO DE LAS ACTIVIDADES DE CONSERVACIÓN DE GERMOPLASMA.

E. ¿Cuáles son las recomendaciones para el siguiente periodo de gestión?

INCORPORAR A LAS COLECCIONES DE GERMOPLASMA MAYOR NÚMERO DE ACCESIONES DE IMPORTANCIA PARA LA SEGURIDAD ALIMENTARIA DEL PAÍS.

Detalle del cumplimiento del producto: DESARROLLO DE VARIEDADES Y RAZAS

A. ¿Se cumplió con los objetivos y metas programadas en el periodo a rendir?

SI	NO	PARCIALMENTE	NO APLICA
X			

Nota: En caso marque la opción no aplica, se adjuntará un sustento en PDF y no se registrará información en las siguientes preguntas.

B. ¿Cuáles son los logros alcanzados en el periodo a rendir?

SE CONTINÚA CON EL DESARROLLO DE DOCE (12) PROYECTOS DE INVESTIGACIÓN Y SUS RESPECTIVOS EXPERIMENTOS PARA LA OBTENCIÓN DE VARIEDADES Y/O TECNOLOGÍAS AGRARIAS EN LA EEA ANDENES

C. ¿Qué Limitaciones han tenido en el periodo a rendir?

LAS RESTRICCIONES APLICADAS PARA MITIGAR LOS EFECTOS DE LA PANDEMIA POR COVID-19.

D. ¿Qué Acciones han tomado respecto a las limitaciones?

SE HA APLICADO LOS PROTOCOLOS SANITARIOS PARA EL DESARROLLO DE LOS ESTUDIOS DE INVESTIGACIÓN.

E. ¿Cuáles son las recomendaciones para el siguiente periodo de gestión?

REALIZAR EL SEGUIMIENTO A LOS PROYECTOS DE INVESTIGACIÓN A FIN DE LOGRAR LAS VARIEDADES, RAZAS O TECNOLOGÍAS ESTUDIADAS.

Detalle del cumplimiento del producto: DETERMINACIÓN DE LA DEMANDA

A. ¿Se cumplió con los objetivos y metas programadas en el periodo a rendir?

SI	NO	PARCIALMENTE	NO APLICA
X			

Nota: En caso marque la opción no aplica, se adjuntará un sustento en PDF y no se registrará información en las siguientes preguntas.

B. ¿Cuáles son los logros alcanzados en el periodo a rendir?

SE CONTINÚA TRABAJANDO EN LA ELABORACIÓN DE 01 (UN) ESTUDIO DE DETERMINACIÓN DE LA DEMANDA EN LA CRIANZA DE BOVINOS. EL ESTUDIO SE ENTREGARÁ AL FINAL DEL PRESENTE EJERCICIO ANUAL.

C. ¿Qué Limitaciones han tenido en el periodo a rendir?

LAS RESTRICCIONES APLICADAS PARA MITIGAR LOS EFECTOS DE LA PANDEMIA POR COVID-19.

D. ¿Qué Acciones han tomado respecto a las limitaciones?

SE HA APLICADO LOS PROTOCOLOS SANITARIOS PARA EL DESARROLLO DE LAS ACTIVIDADES DE DETERMINACIÓN DE LA DEMANDA.

E. ¿Cuáles son las recomendaciones para el siguiente periodo de gestión?

CONTINUAR CON LOS ESTUDIOS DE DETERMINACIÓN DE LA DEMANDA QUE SE DESARROLLAN EN CADA REGIÓN.

Detalle del cumplimiento del producto: INVESTIGACIÓN FORESTAL

A. ¿Se cumplió con los objetivos y metas programadas en el periodo a rendir?

SI	NO	PARCIALMENTE	NO APLICA
X			

Nota: En caso marque la opción no aplica, se adjuntará un sustento en PDF y no se registrará información en las siguientes preguntas.

B. ¿Cuáles son los logros alcanzados en el periodo a rendir?

SE CONTINÚA CON EL DESARROLLO DE UN (01) ESTUDIO PARA DETERMINAR LAS BASES SILVICULTURALES PARA EL MEJORAMIENTO GENÉTICO DE ESPECIES FORESTALES EN LA REGIÓN CUSCO. ASÍ MISMO, SE REPORTA LA PRODUCCIÓN DE 2500 PLANTONES FORESTALES.

C. ¿Qué Limitaciones han tenido en el periodo a rendir?

LAS RESTRICCIONES APLICADAS PARA MITIGAR LOS EFECTOS DE LA PANDEMIA POR COVID-19.

D. ¿Qué Acciones han tomado respecto a las limitaciones?

SE HA APLICADO LOS PROTOCOLOS SANITARIOS PARA EL DESARROLLO DE LAS ACTIVIDADES DE INVESTIGACIÓN FORESTAL.

E. ¿Cuáles son las recomendaciones para el siguiente periodo de gestión?

INCORPORAR UN MAYOR NÚMERO DE ESPECIES FORESTALES EN ESTUDIO.

Detalle del cumplimiento del producto: PRODUCCIÓN DE MATERIAL GENÉTICO

A. ¿Se cumplió con los objetivos y metas programadas en el periodo a rendir?

SI	NO	PARCIALMENTE	NO APLICA
X			

Nota: En caso marque la opción no aplica, se adjuntará un sustento en PDF y no se registrará información en las siguientes preguntas.

B. ¿Cuáles son los logros alcanzados en el periodo a rendir?

SE LOGRÓ BENEFICIAR A 219 PRODUCTORES AGROPECUARIOS EN EL ÁMBITO DE INTERVENCIÓN DE LA EEA ANDENES (REGIÓN CUSCO) CON LA ENTREGA DE MATERIAL DE ALTA CALIDAD GENÉTICA (PLANTONES DE CACAO Y CÍTRICOS, SEMILLA DE MAÍZ AMILÁCEO Y REPRODUCTORES DE CUYES), ASÍ MISMO SE HA PRODUCIDO 3.25 TONELADAS DE SEMILLAS (PAPA Y MAÍZ AMILÁCEO).

C. ¿Qué Limitaciones han tenido en el periodo a rendir?

LAS RESTRICCIONES APLICADAS PARA MITIGAR LOS EFECTOS DE LA PANDEMIA POR COVID-19.

D. ¿Qué Acciones han tomado respecto a las limitaciones?

SE HA APLICADO LOS PROTOCOLOS SANITARIOS PARA EL DESARROLLO DE LAS ACTIVIDADES DE PRODUCCIÓN DE MATERIAL GENÉTICO

E. ¿Cuáles son las recomendaciones para el siguiente periodo de gestión?

REPLANTEAR LAS PRIORIDADES DE PRODUCCIÓN EN FUNCIÓN A LA DEMANDA REGIONAL

Detalle del cumplimiento del producto: TRANSFERENCIA DE TECNOLOGÍA

A. ¿Se cumplió con los objetivos y metas programadas en el periodo a rendir?

SI	NO	PARCIALMENTE	NO APLICA
X			

Nota: En caso marque la opción no aplica, se adjuntará un sustento en PDF y no se registrará información en las siguientes preguntas.

B. ¿Cuáles son los logros alcanzados en el periodo a rendir?

SE HA LOGRADO BENEFICIAR A 299 PRODUCTORES EN EL USO Y APLICACIÓN DE TECNOLOGÍA AGROPECUARIA EN LOS CULTIVOS DE MAÍZ AMILÁCEO, PALTO, PAPA Y PASTOS FORRAJEROS.

C. ¿Qué Limitaciones han tenido en el periodo a rendir?

LAS RESTRICCIONES APLICADAS PARA MITIGAR LOS EFECTOS DE LA PANDEMIA POR COVID-19.

D. ¿Qué Acciones han tomado respecto a las limitaciones?

SE HA APLICADO LOS PROTOCOLOS SANITARIOS PARA EL DESARROLLO DE LAS ACTIVIDADES DE TRANSFERENCIA DE TECNOLOGÍA.

E. ¿Cuáles son las recomendaciones para el siguiente periodo de gestión?

INCLUIR EN LOS EVENTOS DE CAPACITACIÓN, CULTIVOS Y CRIANZAS DE MAYOR POTENCIAL EN LAS REGIONES DEL ÁMBITO GEOGRÁFICO DE INTERVENCIÓN DE LA UE.

Detalle del cumplimiento del producto: CAPACITACION Y ASISTENCIA TECNICA PARA EL MANEJO DE SUELOS

A. ¿Se cumplió con los objetivos y metas programadas en el periodo a rendir?

SI	NO	PARCIALMENTE	NO APLICA
X			

Nota: En caso marque la opción no aplica, se adjuntará un sustento en PDF y no se registrará información en las siguientes preguntas.

B. ¿Cuáles son los logros alcanzados en el periodo a rendir?

SE HA CAPACITADO A 58 PRODUCTORES EN EL USO Y MANEJO SUSTENTABLE DEL SUELO.

SE HA REALIZADO EN EL PERIODO (JUNIO-JULIO-AGOSTO) 760 ANÁLISIS DE MUESTRAS DE SUELOS, EN BENEFICIO DE 481 PRODUCTORES DE LAS REGIONES DEL ÁMBITO DE INTERVENCIÓN DE LA UE.

C. ¿Qué Limitaciones han tenido en el periodo a rendir?

LAS RESTRICCIONES APLICADAS PARA MITIGAR LOS EFECTOS DE LA PANDEMIA POR COVID-19.

D. ¿Qué Acciones han tomado respecto a las limitaciones?

SE HA APLICADO LOS PROTOCOLOS SANITARIOS PARA EL DESARROLLO DE LAS ACTIVIDADES DE INVESTIGACIÓN EN SUELOS.

E. ¿Cuáles son las recomendaciones para el siguiente periodo de gestión?

FORTALECER LOS LABORATORIOS DE SUELOS PARA AMPLIAR LA COBERTURA EN BENEFICIO DE LOS PRODUCTORES REGIONALES.

Detalle del cumplimiento del producto: CONSERVACIÓN DE LOS RECURSOS GENÉTICOS

A. ¿Se cumplió con los objetivos y metas programadas en el periodo a rendir?

SI	NO	PARCIALMENTE	NO APLICA
X			

Nota: En caso marque la opción no aplica, se adjuntará un sustento en PDF y no se registrará información en las siguientes preguntas.

B. ¿Cuáles son los logros alcanzados en el periodo a rendir?

SE CONTINÚA CON LA CONSERVACIÓN DE 2719 ACCESIONES DE LA AGROBIODIVERSIDAD NACIONAL EN EL BANCO DE GERMOPLASMA UBICADO EN LA ESTACIÓN EXPERIMENTAL AGRARIA ILLPA.

C. ¿Qué Limitaciones han tenido en el periodo a rendir?

LAS RESTRICCIONES APLICADAS PARA MITIGAR LOS EFECTOS DE LA PANDEMIA POR COVID-19.

D. ¿Qué Acciones han tomado respecto a las limitaciones?

SE HA APLICADO LOS PROTOCOLOS SANITARIOS PARA EL DESARROLLO DE LAS ACTIVIDADES DE CONSERVACIÓN DE GERMOPLASMA.

E. ¿Cuáles son las recomendaciones para el siguiente periodo de gestión?

INCORPORAR A LAS COLECCIONES DE GERMOPLASMA MAYOR NÚMERO DE ACCESIONES DE IMPORTANCIA PARA LA SEGURIDAD ALIMENTARIA DEL PAÍS.

Detalle del cumplimiento del producto: DESARROLLO DE VARIEDADES Y RAZAS

A. ¿Se cumplió con los objetivos y metas programadas en el periodo a rendir?

SI	NO	PARCIALMENTE	NO APLICA
X			

Nota: En caso marque la opción no aplica, se adjuntará un sustento en PDF y no se registrará información en las siguientes preguntas.

B. ¿Cuáles son los logros alcanzados en el periodo a rendir?

SE CONTINÚA CON EL DESARROLLO DE SIETE (07) PROYECTOS DE INVESTIGACIÓN PARA LA OBTENCIÓN DE VARIEDADES Y/O TECNOLOGÍAS AGRARIAS EN LA EEA ILLPA.

C. ¿Qué Limitaciones han tenido en el periodo a rendir?

LAS RESTRICCIONES APLICADAS PARA MITIGAR LOS EFECTOS DE LA PANDEMIA POR COVID-19.

D. ¿Qué Acciones han tomado respecto a las limitaciones?

SE HA APLICADO LOS PROTOCOLOS SANITARIOS PARA EL DESARROLLO DE LAS ACTIVIDADES DE INVESTIGACIÓN AGROPECUARIA.

E. ¿Cuáles son las recomendaciones para el siguiente periodo de gestión?

REPLANTEAR LAS PRIORIDADES PARA EL DESARROLLO DE VARIEDADES Y TECNOLOGÍAS EN FUNCIÓN A LA DEMANDA REGIONAL.

Detalle del cumplimiento del producto: DETERMINACIÓN DE LA DEMANDA

A. ¿Se cumplió con los objetivos y metas programadas en el periodo a rendir?

SI	NO	PARCIALMENTE	NO APLICA
X			

Nota: En caso marque la opción no aplica, se adjuntará un sustento en PDF y no se registrará información en las siguientes preguntas.

B. ¿Cuáles son los logros alcanzados en el periodo a rendir?

SE CONTINÚA CON LA ELABORACIÓN DE UN (01) ESTUDIO DE DETERMINACIÓN DE LA DEMANDA EN EL CULTIVO DE CAÑIHUA. EL ESTUDIO SE ENTREGARÁ AL FINAL DEL PRESENTE EJERCICIO ANUAL.

C. ¿Qué Limitaciones han tenido en el periodo a rendir?

LAS RESTRICCIONES APLICADAS PARA MITIGAR LOS EFECTOS DE LA PANDEMIA POR COVID-19.

D. ¿Qué Acciones han tomado respecto a las limitaciones?

SE HA APLICADO LOS PROTOCOLOS SANITARIOS PARA EL DESARROLLO DE LAS ACTIVIDADES DE DETERMINACIÓN DE LA DEMANDA.

E. ¿Cuáles son las recomendaciones para el siguiente periodo de gestión?

CONTINUAR CON EL SEGUIMIENTO A LOS ESTUDIOS DE DETERMINACIÓN DE LA DEMANDA QUE SE DESARROLLAN EN CADA REGIÓN.

Detalle del cumplimiento del producto: INVESTIGACIÓN DE SUELOS

A. ¿Se cumplió con los objetivos y metas programadas en el periodo a rendir?

SI	NO	PARCIALMENTE	NO APLICA
X			

Nota: En caso marque la opción no aplica, se adjuntará un sustento en PDF y no se registrará información en las siguientes preguntas.

B. ¿Cuáles son los logros alcanzados en el periodo a rendir?

SE CONTINÚA CON EL DESARROLLO DE UNA (01) FICHA TÉCNICA RELACIONADA CON EL USO DE TECNOLOGÍAS EN RECUPERACIÓN, MANEJO Y CONSERVACIÓN DE SUELOS CON APTITUD AGRÍCOLA Y DE PASTURA.

C. ¿Qué Limitaciones han tenido en el periodo a rendir?

LAS RESTRICCIONES APLICADAS PARA MITIGAR LOS EFECTOS DE LA PANDEMIA POR COVID-19.

D. ¿Qué Acciones han tomado respecto a las limitaciones?

SE HA APLICADO LOS PROTOCOLOS SANITARIOS PARA EL DESARROLLO DE LAS ACTIVIDADES DE INVESTIGACIÓN EN SUELOS.

E. ¿Cuáles son las recomendaciones para el siguiente periodo de gestión?

INCORPORAR NUEVOS ESTUDIOS EN LOS PRÓXIMOS EJERCICIOS ANUALES.

Detalle del cumplimiento del producto: INVESTIGACIÓN FORESTAL

A. ¿Se cumplió con los objetivos y metas programadas en el periodo a rendir?

SI	NO	PARCIALMENTE	NO APLICA
X			

Nota: En caso marque la opción no aplica, se adjuntará un sustento en PDF y no se registrará información en las siguientes preguntas.

B. ¿Cuáles son los logros alcanzados en el periodo a rendir?

SE CONTINÚA CON EL DESARROLLO DE DOS (02) PROYECTOS DE INVESTIGACIÓN (I) ESTUDIOS BIOMÉTRICOS Y EDAFOLÓGICOS EN RELACIÓN AL CRECIMIENTO Y PRODUCTIVIDAD DE ESPECIES FORESTALES A DIFERENTES EDADES Y (II) RECUPERACIÓN DE ÁREAS DEGRADADAS MEDIANTE EL MANEJO DE LA BIOMASA DE ESPECIES LEGUMINOSAS.

C. ¿Qué Limitaciones han tenido en el periodo a rendir?

LAS RESTRICCIONES APLICADAS PARA MITIGAR LOS EFECTOS DE LA PANDEMIA POR COVID-19.

D. ¿Qué Acciones han tomado respecto a las limitaciones?

SE HA APLICADO LOS PROTOCOLOS SANITARIOS PARA EL DESARROLLO DE LAS ACTIVIDADES DE INVESTIGACIÓN FORESTAL.

E. ¿Cuáles son las recomendaciones para el siguiente periodo de gestión?

INCORPORAR UN MAYOR NÚMERO DE ESPECIES FORESTALES DE INTERÉS ECONÓMICO EN ESTUDIO.

Detalle del cumplimiento del producto: PRODUCCION DE MATERIAL GENETICO

A. ¿Se cumplió con los objetivos y metas programadas en el periodo a rendir?

SI	NO	PARCIALMENTE	NO APLICA
X			

Nota: En caso marque la opción no aplica, se adjuntará un sustento en PDF y no se registrará información en las siguientes preguntas.

B. ¿Cuáles son los logros alcanzados en el periodo a rendir?

SE HA LOGRADO BENEFICIAR EN EL PERIODO (JUNIO-JULIO-AGOSTO) A 77 PRODUCTORES CON LA ENTREGA DE REPRODUCTORES DE BOVINOS, CAMÉLIDOS, CUYES Y OVINOS, ASÍ MISMO SE LOGRÓ LA PRODUCCIÓN DE 150.77 TONELADAS DE SEMILLAS DE PAPA (BÁSICA Y CERTIFICADA).

C. ¿Qué Limitaciones han tenido en el periodo a rendir?

LAS RESTRICCIONES APLICADAS PARA MITIGAR LOS EFECTOS DE LA PANDEMIA POR COVID-19.

D. ¿Qué Acciones han tomado respecto a las limitaciones?

SE HA APLICADO LOS PROTOCOLOS SANITARIOS PARA EL DESARROLLO DE LAS ACTIVIDADES DE PRODUCCIÓN DE MATERIAL GENÉTICO.

E. ¿Cuáles son las recomendaciones para el siguiente periodo de gestión?

REPLANTEAR LAS PRIORIDADES DE PRODUCCIÓN EN FUNCIÓN A LA DEMANDA REGIONAL.

Detalle del cumplimiento del producto: TRANSFERENCIA DE TECNOLOGÍA AGROPECUARIA

A. ¿Se cumplió con los objetivos y metas programadas en el periodo a rendir?

SI	NO	PARCIALMENTE	NO APLICA
X			

Nota: En caso marque la opción no aplica, se adjuntará un sustento en PDF y no se registrará información en las siguientes preguntas.

B. ¿Cuáles son los logros alcanzados en el periodo a rendir?

SE LOGRÓ CAPACITAR A 30 PRODUCTORES REGIONALES EN BUENAS PRÁCTICAS DE MANEJO EN LA CRIANZA DE BOVINOS DE LECHE, DESARROLLADAS A TRAVÉS DEL PP 121.

C. ¿Qué Limitaciones han tenido en el periodo a rendir?

LAS RESTRICCIONES APLICADAS PARA MITIGAR LOS EFECTOS DE LA PANDEMIA POR COVID-19.

D. ¿Qué Acciones han tomado respecto a las limitaciones?

SE HA APLICADO LOS PROTOCOLOS SANITARIOS PARA EL DESARROLLO DE LOS EVENTOS DE TRANSFERENCIA DE TECNOLOGÍA.

E. ¿Cuáles son las recomendaciones para el siguiente periodo de gestión?

INCLUIR EN LOS EVENTOS DE CAPACITACIÓN, CULTIVOS Y CRIANZAS DE MAYOR POTENCIAL EN LAS REGIONES DEL ÁMBITO GEOGRÁFICO DE INTERVENCIÓN DE LA UE.

Detalle del cumplimiento del producto: DESARROLLO DE LAS VARIEDADES Y RAZAS

A. ¿Se cumplió con los objetivos y metas programadas en el periodo a rendir?

SI	NO	PARCIALMENTE	NO APLICA
X			

Nota: En caso marque la opción no aplica, se adjuntará un sustento en PDF y no se registrará información en las siguientes preguntas.

B. ¿Cuáles son los logros alcanzados en el periodo a rendir?

SE ENCUENTRA EN DESARROLLO SEIS (06) PROYECTOS DE INVESTIGACIÓN Y SUS RESPECTIVOS EXPERIMENTOS PARA LOGRAR LA OBTENCIÓN DE VARIEDADES Y/O TECNOLOGÍAS AGRARIAS EN LA EEA PUCALLPA.

C. ¿Qué Limitaciones han tenido en el periodo a rendir?

LAS RESTRICCIONES APLICADAS PARA MITIGAR LOS EFECTOS DE LA PANDEMIA POR COVID-19.

D. ¿Qué Acciones han tomado respecto a las limitaciones?

SE HA APLICADO LOS PROTOCOLOS SANITARIOS PARA EL DESARROLLO DE LAS ACTIVIDADES DE INVESTIGACIÓN AGROPECUARIA.

E. ¿Cuáles son las recomendaciones para el siguiente periodo de gestión?

REPLANTEAR LAS PRIORIDADES PARA EL DESARROLLO DE VARIEDADES Y TECNOLOGÍAS EN FUNCIÓN A LA DEMANDA REGIONAL.

Detalle del cumplimiento del producto: INVESTIGACION FORESTAL

A. ¿Se cumplió con los objetivos y metas programadas en el periodo a rendir?

SI	NO	PARCIALMENTE	NO APLICA
X			

Nota: En caso marque la opción no aplica, se adjuntará un sustento en PDF y no se registrará información en las siguientes preguntas.

B. ¿Cuáles son los logros alcanzados en el periodo a rendir?

SE ENCUENTRA EN DESARROLLO TRES (03) PROYECTOS DE INVESTIGACIÓN FORESTAL. EL RESULTADO SERÁ LA ENTREGA DE UN (01) ESTUDIO Y DOS (02) DOCUMENTOS TÉCNICOS A FINALES DEL PRESENTE EJERCICIO ANUAL.

SE REPORTA TAMBIÉN LA PRODUCCIÓN DE 2,500 PLANTONES PARA LA RECUPERACIÓN DE ÁREAS ALTERADAS O DEGRADADAS

C. ¿Qué Limitaciones han tenido en el periodo a rendir?

LAS RESTRICCIONES APLICADAS PARA MITIGAR LOS EFECTOS DE LA PANDEMIA POR COVID-19.

D. ¿Qué Acciones han tomado respecto a las limitaciones?

SE HA APLICADO LOS PROTOCOLOS SANITARIOS PARA EL DESARROLLO DE LAS ACTIVIDADES DE INVESTIGACIÓN FORESTAL

E. ¿Cuáles son las recomendaciones para el siguiente periodo de gestión?

INCORPORAR UN MAYOR NÚMERO DE ESPECIES FORESTALES DE INTERÉS ECONÓMICO EN ESTUDIO.

Detalle del cumplimiento del producto: CONSERVACION DE LOS RR. G

A. ¿Se cumplió con los objetivos y metas programadas en el periodo a rendir?

SI	NO	PARCIALMENTE	NO APLICA
X			

Nota: En caso marque la opción no aplica, se adjuntará un sustento en PDF y no se registrará información en las siguientes preguntas.

B. ¿Cuáles son los logros alcanzados en el periodo a rendir?

SE CONTINÚA CON LA CONSERVACIÓN DE 257 ACCESIONES DE LA AGROBIODIVERSIDAD NACIONAL EN EL BANCO DE GERMOPLASMA UBICADO EN LA ESTACIÓN EXPERIMENTAL AGRARIA PUCALLPA.

C. ¿Qué Limitaciones han tenido en el periodo a rendir?

LAS RESTRICCIONES APLICADAS PARA MITIGAR LOS EFECTOS DE LA PANDEMIA POR COVID-19.

D. ¿Qué Acciones han tomado respecto a las limitaciones?

SE HA APLICADO LOS PROTOCOLOS SANITARIOS PARA EL DESARROLLO DE LAS ACTIVIDADES DE CONSERVACIÓN DE GERMOPLASMA.

E. ¿Cuáles son las recomendaciones para el siguiente periodo de gestión?

INCORPORAR A LAS COLECCIONES DE GERMOPLASMA MAYOR NÚMERO DE ACCESIONES DE IMPORTANCIA PARA LA SEGURIDAD ALIMENTARIA DEL PAÍS

Detalle del cumplimiento del producto: DETERMINACION DE LA DEMANDA

A. ¿Se cumplió con los objetivos y metas programadas en el periodo a rendir?

SI	NO	PARCIALMENTE	NO APLICA
X			

Nota: En caso marque la opción no aplica, se adjuntará un sustento en PDF y no se registrará información en las siguientes preguntas.

B. ¿Cuáles son los logros alcanzados en el periodo a rendir?

SE CONTINÚA TRABAJANDO EN LA ELABORACIÓN DE 01 (UN) ESTUDIO DE DETERMINACIÓN DE LA DEMANDA EN LA ESPECIE BOLAINA. EL ESTUDIO SE ENTREGARÁ AL FINAL DEL PRESENTE EJERCICIO ANUAL.

C. ¿Qué Limitaciones han tenido en el periodo a rendir?

LAS RESTRICCIONES APLICADAS PARA MITIGAR LOS EFECTOS DE LA PANDEMIA POR COVID-19.

D. ¿Qué Acciones han tomado respecto a las limitaciones?

SE HA APLICADO LOS PROTOCOLOS SANITARIOS PARA EL DESARROLLO DE LAS ACTIVIDADES DE DETERMINACIÓN DE LA DEMANDA.

E. ¿Cuáles son las recomendaciones para el siguiente periodo de gestión?

REALIZAR EL SEGUIMIENTO A LOS ESTUDIOS DE DETERMINACIÓN DE LA DEMANDA QUE SE DESARROLLAN EN LA REGIÓN.

Detalle del cumplimiento del producto: PRODUCCION

A. ¿Se cumplió con los objetivos y metas programadas en el periodo a rendir?

SI	NO	PARCIALMENTE	NO APLICA
X			

Nota: En caso marque la opción no aplica, se adjuntará un sustento en PDF y no se registrará información en las siguientes preguntas.

B. ¿Cuáles son los logros alcanzados en el periodo a rendir?

SE LOGRÓ BENEFICIAR A 90 PRODUCTORES REGIONALES CON LA ENTREGA DE PLANTONES DE ALTA CALIDAD GENÉTICA.

C. ¿Qué Limitaciones han tenido en el periodo a rendir?

LAS RESTRICCIONES APLICADAS PARA MITIGAR LOS EFECTOS DE LA PANDEMIA POR COVID-19.

D. ¿Qué Acciones han tomado respecto a las limitaciones?

SE HA APLICADO LOS PROTOCOLOS SANITARIOS PARA EL DESARROLLO DE LAS ACTIVIDADES DE PRODUCCIÓN DE MATERIAL GENÉTICO

E. ¿Cuáles son las recomendaciones para el siguiente periodo de gestión?

REPLANTEAR LAS PRIORIDADES DE PRODUCCIÓN EN FUNCIÓN A LA DEMANDA REGIONAL.

Detalle del cumplimiento del producto: TRANSFERENCIA

A. ¿Se cumplió con los objetivos y metas programadas en el periodo a rendir?

SI	NO	PARCIALMENTE	NO APLICA
X			

Nota: En caso marque la opción no aplica, se adjuntará un sustento en PDF y no se registrará información en las siguientes preguntas.

B. ¿Cuáles son los logros alcanzados en el periodo a rendir?

NO SE PROGRAMÓ METAS PARA EL PERIODO A RENDIR.

C. ¿Qué Limitaciones han tenido en el periodo a rendir?

NO APLICA

D. ¿Qué Acciones han tomado respecto a las limitaciones?

NO APLICA

E. ¿Cuáles son las recomendaciones para el siguiente periodo de gestión?

PROGRAMAR EVENTOS A SER DESARROLLADOS CONSIDERANDO TODOS LOS TRIMESTRES DEL AÑO.

Detalle del cumplimiento del producto: CAPACITACIÓN Y ASISTENCIA TÉCNICA PARA EL MANEJO DE SUELOS

A. ¿Se cumplió con los objetivos y metas programadas en el periodo a rendir?

SI	NO	PARCIALMENTE	NO APLICA
X			

Nota: En caso marque la opción no aplica, se adjuntará un sustento en PDF y no se registrará información en las siguientes preguntas.

B. ¿Cuáles son los logros alcanzados en el periodo a rendir?

Se ha realizado 400 análisis de muestras de suelos, en beneficio de 584 productores de las regiones del ámbito de intervención de la UE.

C. ¿Qué Limitaciones han tenido en el periodo a rendir?

Las restricciones aplicadas para mitigar los efectos de la pandemia por COVID-19.

D. ¿Qué Acciones han tomado respecto a las limitaciones?

Se ha aplicado los protocolos sanitarios para el desarrollo de las actividades de investigación en suelos.

E. ¿Cuáles son las recomendaciones para el siguiente periodo de gestión?

Fortalecer los laboratorios de suelos para ampliar la cobertura en beneficio de los productores regionales.

Detalle del cumplimiento del producto: CONSERVACIÓN DE LOS RR.GG.

A. ¿Se cumplió con los objetivos y metas programadas en el periodo a rendir?

SI	NO	PARCIALMENTE	NO APLICA
X			

Nota: En caso marque la opción no aplica, se adjuntará un sustento en PDF y no se registrará información en las siguientes preguntas.

B. ¿Cuáles son los logros alcanzados en el periodo a rendir?

SE CONTINÚA CON LA CONSERVACIÓN DE 2479 ACCESIONES DE LA AGROBIODIVERSIDAD NACIONAL EN LOS BANCOS DE GERMOPLASMA UBICADOS EN LAS ESTACIONES EXPERIMENTALES AGRARIAS QUE CONFORMAN ESTA U.E.

C. ¿Qué Limitaciones han tenido en el periodo a rendir?

LAS RESTRICCIONES APLICADAS PARA MITIGAR LOS EFECTOS DE LA PANDEMIA POR COVID-19.

D. ¿Qué Acciones han tomado respecto a las limitaciones?

SE HA APLICADO LOS PROTOCOLOS SANITARIOS PARA EL DESARROLLO DE LAS ACTIVIDADES DE CONSERVACIÓN DE GERMOPLASMA.

E. ¿Cuáles son las recomendaciones para el siguiente periodo de gestión?

INCORPORAR A LAS COLECCIONES DE GERMOPLASMA MAYOR NÚMERO DE ACCESIONES DE IMPORTANCIA EN LA SEGURIDAD ALIMENTARIA DEL PAÍS.

Detalle del cumplimiento del producto: DESARROLLO DE VARIEDADES Y RAZAS

A. ¿Se cumplió con los objetivos y metas programadas en el periodo a rendir?

SI	NO	PARCIALMENTE	NO APLICA
X			

Nota: En caso marque la opción no aplica, se adjuntará un sustento en PDF y no se registrará información en las siguientes preguntas.

B. ¿Cuáles son los logros alcanzados en el periodo a rendir?

Se continúa con el desarrollo de 19 proyectos de investigación para la obtención de variedades y/o tecnologías agrarias en las estaciones experimentales agrarias que conforman la U.E. Santa Ana.

C. ¿Qué Limitaciones han tenido en el periodo a rendir?

Las restricciones aplicadas para mitigar los efectos de la pandemia por COVID-19.

D. ¿Qué Acciones han tomado respecto a las limitaciones?

Se ha aplicado los protocolos sanitarios para el desarrollo de las actividades de investigación agropecuaria.

E. ¿Cuáles son las recomendaciones para el siguiente periodo de gestión?

Replantear las prioridades para el desarrollo de variedades y tecnologías en función a la demanda regional.

Detalle del cumplimiento del producto: DETERMINACIÓN DE LA DEMANDA TECNOLÓGICA DE CULTIVOS Y CRIANZAS PRIORIZADOS

A. ¿Se cumplió con los objetivos y metas programadas en el periodo a rendir?

SI	NO	PARCIALMENTE	NO APLICA
X			

Nota: En caso marque la opción no aplica, se adjuntará un sustento en PDF y no se registrará información en las siguientes preguntas.

B. ¿Cuáles son los logros alcanzados en el periodo a rendir?

Se continúa trabajando en la elaboración de 02 (dos) estudios de determinación de la demanda, uno en el cultivo del trigo y el otro en la crianza de camélidos. Los estudios se entregarán al final del presente ejercicio anual.

C. ¿Qué Limitaciones han tenido en el periodo a rendir?

Las restricciones aplicadas para mitigar los efectos de la pandemia por COVID-19.

D. ¿Qué Acciones han tomado respecto a las limitaciones?

Se ha aplicado los protocolos sanitarios para el desarrollo de las actividades de determinación de la demanda.

E. ¿Cuáles son las recomendaciones para el siguiente periodo de gestión?

Continuar con los estudios de determinación de la demanda que se desarrollan en cada región del ámbito de la UE Santa Ana.

Detalle del cumplimiento del producto: INVESTIGACIÓN EN SUELOS

A. ¿Se cumplió con los objetivos y metas programadas en el periodo a rendir?

SI	NO	PARCIALMENTE	NO APLICA
X			

Nota: En caso marque la opción no aplica, se adjuntará un sustento en PDF y no se registrará información en las siguientes preguntas.

B. ¿Cuáles son los logros alcanzados en el periodo a rendir?

Se continúa con el desarrollo de dos fichas técnica relacionada con el uso de tecnologías en recuperación, manejo y conservación de suelos con aptitud agrícola y de pasturas.

C. ¿Qué Limitaciones han tenido en el periodo a rendir?

Las restricciones aplicadas para mitigar los efectos de la pandemia por COVID-19.

D. ¿Qué Acciones han tomado respecto a las limitaciones?

Se ha aplicado los protocolos sanitarios para el desarrollo de las actividades de investigación en suelos.

E. ¿Cuáles son las recomendaciones para el siguiente periodo de gestión?

Dar continuidad a los estudios de suelos en los próximos ejercicios anuales.

Detalle del cumplimiento del producto: INVESTIGACIÓN FORESTAL

A. ¿Se cumplió con los objetivos y metas programadas en el periodo a rendir?

SI	NO	PARCIALMENTE	NO APLICA
X			

Nota: En caso marque la opción no aplica, se adjuntará un sustento en PDF y no se registrará información en las siguientes preguntas.

B. ¿Cuáles son los logros alcanzados en el periodo a rendir?

Se continúa con el desarrollo de dos proyectos de investigación: (i) estudios biométricos y edafológicos en relación al crecimiento y productividad de especies madereras a diferentes edades y (ii) recuperación de áreas degradadas mediante el uso de la biomasa de especies leguminosas.

C. ¿Qué Limitaciones han tenido en el periodo a rendir?

Las restricciones aplicadas para mitigar los efectos de la pandemia por COVID-19.

D. ¿Qué Acciones han tomado respecto a las limitaciones?

Se ha aplicado los protocolos sanitarios para el desarrollo de las actividades de investigación forestal.

E. ¿Cuáles son las recomendaciones para el siguiente periodo de gestión?

Incorporar un mayor número de especies forestales de interés económico en los estudios a desarrollarse.

Detalle del cumplimiento del producto: PRODUCCIÓN DE MATERIAL GENÉTICO

A. ¿Se cumplió con los objetivos y metas programadas en el periodo a rendir?

SI	NO	PARCIALMENTE	NO APLICA
X			

Nota: En caso marque la opción no aplica, se adjuntará un sustento en PDF y no se registrará información en las siguientes preguntas.

B. ¿Cuáles son los logros alcanzados en el periodo a rendir?

Se ha beneficiado a 282 productores con la producción de plántulas de papa., plantones de frambuesa y pero, y con reproductores de bovinos, ovinos y cuyes

C. ¿Qué Limitaciones han tenido en el periodo a rendir?

Las restricciones aplicadas para mitigar los efectos de la pandemia por COVID-19.

D. ¿Qué Acciones han tomado respecto a las limitaciones?

Se ha aplicado los protocolos sanitarios para el desarrollo de las actividades de producción de semillas.

E. ¿Cuáles son las recomendaciones para el siguiente periodo de gestión?

Replantear las prioridades de producción en función a la demanda regional.

Detalle del cumplimiento del producto: TRANSFERENCIA DE TECNOLOGÍA AGROPECUARIA

A. ¿Se cumplió con los objetivos y metas programadas en el periodo a rendir?

SI	NO	PARCIALMENTE	NO APLICA
X			

Nota: En caso marque la opción no aplica, se adjuntará un sustento en PDF y no se registrará información en las siguientes preguntas.

B. ¿Cuáles son los logros alcanzados en el periodo a rendir?

Se logró capacitar a 1,263 productores agropecuarios del ámbito de acción de la UE Santa Ana en buenas prácticas agropecuarias.

C. ¿Qué Limitaciones han tenido en el periodo a rendir?

Las restricciones aplicadas para mitigar los efectos de la pandemia por COVID-19.

D. ¿Qué Acciones han tomado respecto a las limitaciones?

Se ha aplicado los protocolos sanitarios para el desarrollo de los eventos de transferencia de tecnología.

E. ¿Cuáles son las recomendaciones para el siguiente periodo de gestión?

Incluir en los eventos de capacitación, cultivos y crías de mayor potencial en las regiones del ámbito geográfico de intervención de la UE.

Detalle del cumplimiento del producto: CONSERVACION DE LOS RECURSOS GENETICOS

A. ¿Se cumplió con los objetivos y metas programadas en el periodo a rendir?

SI	NO	PARCIALMENTE	NO APLICA
X			

Nota: En caso marque la opción no aplica, se adjuntará un sustento en PDF y no se registrará información en las siguientes preguntas.

B. ¿Cuáles son los logros alcanzados en el periodo a rendir?

SE HA CONSERVADO 2267 ACCESIONES Y CARACTERIZADO OTRAS 620 ACCESIONES DE LA AGROBIODIVERSIDAD NACIONAL EN LOS BANCOS DE GERMOPLASMA UBICADOS EN LAS ESTACIONES EXPERIMENTALES AGRARIAS QUE CONFORMAN ESTA U.E.

C. ¿Qué Limitaciones han tenido en el periodo a rendir?

SE HA CONSERVADO 2267 ACCESIONES Y CARACTERIZADO OTRAS 620 ACCESIONES DE LA AGROBIODIVERSIDAD NACIONAL EN LOS BANCOS DE GERMOPLASMA UBICADOS EN LAS ESTACIONES EXPERIMENTALES AGRARIAS QUE CONFORMAN ESTA U.E.

D. ¿Qué Acciones han tomado respecto a las limitaciones?

SE HA APLICADO LOS PROTOCOLOS SANITARIOS PARA EL DESARROLLO DE LAS ACTIVIDADES DE CONSERVACIÓN DE GERMOPLASMA.

E. ¿Cuáles son las recomendaciones para el siguiente periodo de gestión?

INCORPORAR A LAS COLECCIONES DE GERMOPLASMA MAYOR NÚMERO DE ACCESIONES PROMISORIAS Y DE INTERÉS PARA LA SEGURIDAD ALIMENTARIA DEL PAÍS

Detalle del cumplimiento del producto: DESARROLLO DE VARIEDADES Y RAZAS

A. ¿Se cumplió con los objetivos y metas programadas en el periodo a rendir?

SI	NO	PARCIALMENTE	NO APLICA
X			

Nota: En caso marque la opción no aplica, se adjuntará un sustento en PDF y no se registrará información en las siguientes preguntas.

B. ¿Cuáles son los logros alcanzados en el periodo a rendir?

SE HA DESARROLLADO 27 EXPERIMENTOS PARA LA OBTENCIÓN DE VARIEDADES Y/O TECNOLOGÍAS AGRARIAS EN LAS ESTACIONES EXPERIMENTALES AGRARIAS QUE CONFORMAN LA U.E. VISTA FLORIDA.

C. ¿Qué Limitaciones han tenido en el periodo a rendir?

AS RESTRICCIONES APLICADAS PARA MITIGAR LOS EFECTOS DE LA PANDEMIA POR COVID-19.

D. ¿Qué Acciones han tomado respecto a las limitaciones?

SE HA APLICADO LOS PROTOCOLOS SANITARIOS PARA EL DESARROLLO DE LAS ACTIVIDADES DE INVESTIGACIÓN AGROPECUARIA.

E. ¿Cuáles son las recomendaciones para el siguiente periodo de gestión?

REPLANTEAR LAS PRIORIDADES PARA EL DESARROLLO DE VARIEDADES Y TECNOLOGÍAS EN FUNCIÓN A LA DEMANDA REGIONAL.

Detalle del cumplimiento del producto: DETERMINACION DE LA DEMANDA TECNOLÓGICA

A. ¿Se cumplió con los objetivos y metas programadas en el periodo a rendir?

SI	NO	PARCIALMENTE	NO APLICA
X			

Nota: En caso marque la opción no aplica, se adjuntará un sustento en PDF y no se registrará información en las siguientes preguntas.

B. ¿Cuáles son los logros alcanzados en el periodo a rendir?

SE HA ELABORADO 02 (DOS) ESTUDIOS DE DETERMINACIÓN DE LA DEMANDA, EN EL CULTIVO DE PAPA Y DEL MAÍZ AMARILLO DURO.

C. ¿Qué Limitaciones han tenido en el periodo a rendir?

LAS RESTRICCIONES APLICADAS PARA MITIGAR LOS EFECTOS DE LA PANDEMIA POR COVID-19.

D. ¿Qué Acciones han tomado respecto a las limitaciones?

SE HA APLICADO LOS PROTOCOLOS SANITARIOS PARA EL DESARROLLO DE LAS ACTIVIDADES DE DETERMINACIÓN DE LA DEMANDA.

E. ¿Cuáles son las recomendaciones para el siguiente periodo de gestión?

CONTINUAR CON LOS ESTUDIOS DE DETERMINACIÓN DE LA DEMANDA QUE SE DESARROLLAN EN CADA REGIÓN.

Detalle del cumplimiento del producto: DISEÑO DE PAQUETES TECNOLOGICOS

A. ¿Se cumplió con los objetivos y metas programadas en el periodo a rendir?

SI	NO	PARCIALMENTE	NO APLICA
X			

Nota: En caso marque la opción no aplica, se adjuntará un sustento en PDF y no se registrará información en las siguientes preguntas.

B. ¿Cuáles son los logros alcanzados en el periodo a rendir?

SE HA ELABORADO UN (01) PAQUETE TECNOLÓGICO EN EL MANEJO DEL CULTIVO DEL MAÍZ AMARILLO DURO, EN BENEFICIO DE LOS PRODUCTORES DEL ÁMBITO DE ACCIÓN DE LA U.E. VISTA FLORIDA.

C. ¿Qué Limitaciones han tenido en el periodo a rendir?

LAS RESTRICCIONES APLICADAS PARA MITIGAR LOS EFECTOS DE LA PANDEMIA POR COVID-19.

D. ¿Qué Acciones han tomado respecto a las limitaciones?

SE HA APLICADO LOS PROTOCOLOS SANITARIOS PARA EL DESARROLLO DE LAS ACTIVIDADES DE PRODUCCIÓN DE PAQUETES TECNOLÓGICOS.

E. ¿Cuáles son las recomendaciones para el siguiente periodo de gestión?

REPLANTEAR LAS PRIORIDADES PARA LA PRODUCCIÓN DE PAQUETES TECNOLÓGICOS EN FUNCIÓN A LA DEMANDA REGIONAL DE LOS PRODUCTORES AGROPECUARIOS.

Detalle del cumplimiento del producto: INVERSTIGACION EN SUELOS

A. ¿Se cumplió con los objetivos y metas programadas en el periodo a rendir?

SI	NO	PARCIALMENTE	NO APLICA
X			

Nota: En caso marque la opción no aplica, se adjuntará un sustento en PDF y no se registrará información en las siguientes preguntas.

B. ¿Cuáles son los logros alcanzados en el periodo a rendir?

SE HA DESARROLLADO UNA FICHA TÉCNICA RELACIONADA CON EL USO DE TECNOLOGÍAS EN RECUPERACIÓN, MANEJO Y CONSERVACIÓN DE SUELOS CON APTITUD AGRÍCOLA Y DE PASTURAS.

C. ¿Qué Limitaciones han tenido en el periodo a rendir?

LAS RESTRICCIONES APLICADAS PARA MITIGAR LOS EFECTOS DE LA PANDEMIA POR COVID-19.

D. ¿Qué Acciones han tomado respecto a las limitaciones?

SE HA APLICADO LOS PROTOCOLOS SANITARIOS PARA EL DESARROLLO DE LAS ACTIVIDADES DE INVESTIGACIÓN EN SUELOS.

E. ¿Cuáles son las recomendaciones para el siguiente periodo de gestión?

DAR CONTINUIDAD A LOS ESTUDIOS EN LOS PRÓXIMOS EJERCICIOS ANUALES.

Detalle del cumplimiento del producto: INVESTIGACION FORESTAL

A. ¿Se cumplió con los objetivos y metas programadas en el periodo a rendir?

SI	NO	PARCIALMENTE	NO APLICA
X			

Nota: En caso marque la opción no aplica, se adjuntará un sustento en PDF y no se registrará información en las siguientes preguntas.

B. ¿Cuáles son los logros alcanzados en el periodo a rendir?

SE HA PRODUCIDO DOS (02) ESTUDIOS Y PRODUCIDO 5250 PLANTONES DE ESPECIES FORESTALES CON FINES DE RECUPERACIÓN DE ÁREAS ALTERADAS O DEGRADADAS.

C. ¿Qué Limitaciones han tenido en el periodo a rendir?

AS RESTRICCIONES APLICADAS PARA MITIGAR LOS EFECTOS DE LA PANDEMIA POR COVID-19.

D. ¿Qué Acciones han tomado respecto a las limitaciones?

SE HA APLICADO LOS PROTOCOLOS SANITARIOS PARA EL DESARROLLO DE LAS ACTIVIDADES DE INVESTIGACIÓN FORESTAL.

E. ¿Cuáles son las recomendaciones para el siguiente periodo de gestión?

INCORPORAR UN MAYOR NÚMERO DE ESPECIES FORESTALES DE INTERÉS ECONÓMICO EN LOS ESTUDIOS A DESARROLLARSE.

Detalle del cumplimiento del producto: PRODUCCION DE MATERIAL GENETICO DE ALTA CALIDAD

A. ¿Se cumplió con los objetivos y metas programadas en el periodo a rendir?

SI	NO	PARCIALMENTE	NO APLICA
X			

Nota: En caso marque la opción no aplica, se adjuntará un sustento en PDF y no se registrará información en las siguientes preguntas.

B. ¿Cuáles son los logros alcanzados en el periodo a rendir?

EN EL PERIODO A RENDIR, SE LOGRÓ BENEFICIAR A 1188 PRODUCTORES REGIONALES CON LA ENTREGA DE MATERIAL GENÉTICO DE ALTA CALIDAD (SEMILLAS Y REPRODUCTORES).

C. ¿Qué Limitaciones han tenido en el periodo a rendir?

LAS RESTRICCIONES APLICADAS PARA MITIGAR LOS EFECTOS DE LA PANDEMIA POR COVID-19.

D. ¿Qué Acciones han tomado respecto a las limitaciones?

SE HA APLICADO LOS PROTOCOLOS SANITARIOS PARA EL DESARROLLO DE LAS ACTIVIDADES DE PRODUCCIÓN DE SEMILLAS

E. ¿Cuáles son las recomendaciones para el siguiente periodo de gestión?

REPLANTEAR LAS PRIORIDADES DE PRODUCCIÓN EN FUNCIÓN A LA DEMANDA REGIONAL.

Detalle del cumplimiento del producto: TRANSFERENCIA DE TECNOLOGIA

A. ¿Se cumplió con los objetivos y metas programadas en el periodo a rendir?

SI	NO	PARCIALMENTE	NO APLICA
		X	

Nota: En caso marque la opción no aplica, se adjuntará un sustento en PDF y no se registrará información en las siguientes preguntas.

B. ¿Cuáles son los logros alcanzados en el periodo a rendir?

EN EL PERIODO A RENDIR, SE LOGRÓ FORTALECER LAS CAPACIDADES TÉCNICAS DE 420 PRODUCTORES AGROPECUARIOS EN EL USO Y APLICACIÓN DE BUENAS PRÁCTICAS AGROPECUARIAS. ASIMISMO, SE LOGRÓ CAPACITAR A 236 PRODUCTORES EN EL USO SOSTENIBLE DE LOS SUELOS AGRÍCOLAS.

C. ¿Qué Limitaciones han tenido en el periodo a rendir?

AS RESTRICCIONES APLICADAS PARA MITIGAR LOS EFECTOS DE LA PANDEMIA POR COVID-19.

D. ¿Qué Acciones han tomado respecto a las limitaciones?

SE HA APLICADO LOS PROTOCOLOS SANITARIOS PARA EL DESARROLLO DE LOS EVENTOS DE TRANSFERENCIA DE TECNOLOGÍA.

E. ¿Cuáles son las recomendaciones para el siguiente periodo de gestión?

PROGRAMAR EVENTOS DE TRANSFERENCIA DE TECNOLOGÍA APROVECHANDO LAS VENTAJAS QUE OFRECEN LAS PLATAFORMAS DIGITALES.

Detalle del cumplimiento del producto: CONSERVACION DE LOS RECURSOS GENETICOS

A. ¿Se cumplió con los objetivos y metas programadas en el periodo a rendir?

SI	NO	PARCIALMENTE	NO APLICA
X			

Nota: En caso marque la opción no aplica, se adjuntará un sustento en PDF y no se registrará información en las siguientes preguntas.

B. ¿Cuáles son los logros alcanzados en el periodo a rendir?

SE TIENE LAS ACCESIONES DE LOS RECURSOS GENETICOS EN EVALUACION

C. ¿Qué Limitaciones han tenido en el periodo a rendir?

NINGUNO

D. ¿Qué Acciones han tomado respecto a las limitaciones?

NINGUNO

E. ¿Cuáles son las recomendaciones para el siguiente periodo de gestión?

NINGUNO

Detalle del cumplimiento del producto: DETERMINACION DE LA DEMANDA

A. ¿Se cumplió con los objetivos y metas programadas en el periodo a rendir?

SI	NO	PARCIALMENTE	NO APLICA
X			

Nota: En caso marque la opción no aplica, se adjuntará un sustento en PDF y no se registrará información en las siguientes preguntas.

B. ¿Cuáles son los logros alcanzados en el periodo a rendir?

SE HA CONCLUIDO EN LA APLICACION DE ENCUESTAS A LOS PRODUCTORES GANADEROS

C. ¿Qué Limitaciones han tenido en el periodo a rendir?

LA MAYORIA DE PRODUCTORE GANADEROS NO SE ENCUENTRAN PRESENTES EN SU FUNDO GANADERO

D. ¿Qué Acciones han tomado respecto a las limitaciones?

CONVOCAR UNA REUNION PARA LA SOCIALIZACION DE LA ENCUESTA EN FECHA NO LABORABLES

E. ¿Cuáles son las recomendaciones para el siguiente periodo de gestión?

LA CONTRATACION DE UNA PERSONA ENCUESTADORA PARA REALIZAR ESTA ACTIVIDAD CON EL PRODUCTOR EN FORMA INDIVIDUAL

Detalle del cumplimiento del producto: INVESTIGACION AGRARIA

A. ¿Se cumplió con los objetivos y metas programadas en el periodo a rendir?

SI	NO	PARCIALMENTE	NO APLICA
X			

Nota: En caso marque la opción no aplica, se adjuntará un sustento en PDF y no se registrará información en las siguientes preguntas.

B. ¿Cuáles son los logros alcanzados en el periodo a rendir?

SE HAN INSTALADO LOS TRABAJOS DE INVESTIGACION DE LOS CULTIVOS PRIORITARIOS DE LA REGION COMO ARROZ, MAIZ, CAFE, CACAO, PASTOS Y GANADERIA

C. ¿Qué Limitaciones han tenido en el periodo a rendir?

ESCASO PRESUPUESTO PARA REALIZAR LAS LABORES DE INVESTIGACION AGRICOLA

D. ¿Qué Acciones han tomado respecto a las limitaciones?

SE ESTA CUMPLIENDO CON CIERTA MANERA LAS ACTIVIDADES PROGRAMADAS EN EL POI

E. ¿Cuáles son las recomendaciones para el siguiente periodo de gestión?

ASIGNAR UN PRESUPUESTO NECESARIO PARA LA EJECUCION DE LAS METAS PTOGRAMADAS EN EL POI

Detalle del cumplimiento del producto: INVESTIGACION FORESTAL

A. ¿Se cumplió con los objetivos y metas programadas en el periodo a rendir?

SI	NO	PARCIALMENTE	NO APLICA
X			

Nota: En caso marque la opción no aplica, se adjuntará un sustento en PDF y no se registrará información en las siguientes preguntas.

B. ¿Cuáles son los logros alcanzados en el periodo a rendir?

EL PROGRAMA DE FORETALES EJECUTA TRABAJOS DE ESTUDIOS SILVICULTURA DE LAS ESPECIES FORESTALES DE LA REGION

C. ¿Qué Limitaciones han tenido en el periodo a rendir?

NO SE CUENTA CON PERSONAL TECNICO PARA LAS EV ALUACIONES EN CAMPO EN LOS DIFERENTES TRBAJOS DE INVESTIGACION FORESTAL

D. ¿Qué Acciones han tomado respecto a las limitaciones?

SE PROPONE QUE SE INCREMENTE EL PRESUPUESTO DE LAS ACTIVIDADES AGROFORESTALES PARA CONTRATAR UN TECNICO DE CAMPO

E. ¿Cuáles son las recomendaciones para el siguiente periodo de gestión?

GESTIONAR UNA PLAZA VACANTE O DE CONTRATO, PARA QUE SEA CUBIERTO POR UN TECNICO AGROFORESTAL

Detalle del cumplimiento del producto: PRODUCCION

A. ¿Se cumplió con los objetivos y metas programadas en el periodo a rendir?

SI	NO	PARCIALMENTE	NO APLICA
X			

Nota: En caso marque la opción no aplica, se adjuntará un sustento en PDF y no se registrará información en las siguientes preguntas.

B. ¿Cuáles son los logros alcanzados en el periodo a rendir?

SE HA PRODUCIDO 10,360 KILOS DE SEMILLA DE ARROZ DE LA CATEGORIA CERTIFICADA, 1,500 KILOS DE SEMILLA AUTORIZADA DE MAIZ, DISPONIBLE PARA LOS PRODUCTORES AGARIOS

C. ¿Qué Limitaciones han tenido en el periodo a rendir?

FALTA DE RECURSOS FINANCIEROS PARA LA EJECUCION DE LAS ACTIVIDADES DE PRODUCCION DE SEMILLAS

D. ¿Qué Acciones han tomado respecto a las limitaciones?

SE HA SOLICITADO LA AMPLIACION DE MARCO PRESUPUESTAL

E. ¿Cuáles son las recomendaciones para el siguiente periodo de gestión?

SE HA SOLICITADO A TRAVES DE LA OPP PARA LA AMPLIACION DEL MARCO PRESUPUESTAL

Detalle del cumplimiento del producto: PROTOCOLOS

A. ¿Se cumplió con los objetivos y metas programadas en el periodo a rendir?

SI	NO	PARCIALMENTE	NO APLICA
X			

Nota: En caso marque la opción no aplica, se adjuntará un sustento en PDF y no se registrará información en las siguientes preguntas.

B. ¿Cuáles son los logros alcanzados en el periodo a rendir?

SE HA REALIZADO LA AMPLIACION Y FORTALECIMIENTO DEL LABORATORIO DE BIOTECNOLOGIA VEGETAL

C. ¿Qué Limitaciones han tenido en el periodo a rendir?

NINGUNO

D. ¿Qué Acciones han tomado respecto a las limitaciones?

NINGUNO

E. ¿Cuáles son las recomendaciones para el siguiente periodo de gestión?

NINGUNO

Detalle del cumplimiento del producto: TRANSFERENCIA DE TECNOLOGIA

A. ¿Se cumplió con los objetivos y metas programadas en el periodo a rendir?

SI	NO	PARCIALMENTE	NO APLICA
X			

Nota: En caso marque la opción no aplica, se adjuntará un sustento en PDF y no se registrará información en las siguientes preguntas.

B. ¿Cuáles son los logros alcanzados en el periodo a rendir?

SE HA REALIZADO UN DIA DE CAMPO EN EL CULTIVO DE ARROZ EN LA LOCALIDAD DE SAN HILARION, PROVINCIA DE PICOTA CON LA PARTICIPACION DE 20 PRODUCTORES. UN CURSO SOBRE MANEJO Y MEJORAMIENTO GENETICO DE GANANDO VACUNO EN EL TROPICO CON LA ASISTENCIA DE 33 PRODUCTORES GANADEROS

C. ¿Qué Limitaciones han tenido en el periodo a rendir?

LIMITADO PRESUPUESTO PARA CUBRIR TODA LA ZONA DE INTERVENCION (10 PROVINCIAS)

D. ¿Qué Acciones han tomado respecto a las limitaciones?

AMPLIAR EL PRESUPUESTO PARA LAS ACTIVIDADES DE TRANSFERENCIA DE TECNOLOGIA

E. ¿Cuáles son las recomendaciones para el siguiente periodo de gestión?

SOLICITAR A LA DDTA AMPLIACION DEL PRESUPUESTO PARA CUBRIR LAS ZONAS DE INTERVENCION DE LA EEA EL PORVENIR

Detalle del cumplimiento del producto: CONSERVACION DE LOS RR.GG.

A. ¿Se cumplió con los objetivos y metas programadas en el periodo a rendir?

SI	NO	PARCIALMENTE	NO APLICA
X			

Nota: En caso marque la opción no aplica, se adjuntará un sustento en PDF y no se registrará información en las siguientes preguntas.

B. ¿Cuáles son los logros alcanzados en el periodo a rendir?

SE CONTINÚA CON LA CONSERVACIÓN DE 8531 ACCESIONES EN LOS BANCOS DE GERMOPLASMA UBICADOS EN LAS UNIDADES OPERATIVAS DE LA U.E. SEDE CENTRAL.

C. ¿Qué Limitaciones han tenido en el periodo a rendir?

LAS RESTRICCIONES APLICADAS PARA MITIGAR LOS EFECTOS DE LA PANDEMIA POR COVID-19.

D. ¿Qué Acciones han tomado respecto a las limitaciones?

SE HA APLICADO LOS PROTOCOLOS SANITARIOS PARA EL DESARROLLO DE LAS ACTIVIDADES EN LOS BANCOS DE GERMOPLASMA RELACIONADAS CON LA CONSERVACIÓN DE LAS ACCESIONES.

E. ¿Cuáles son las recomendaciones para el siguiente periodo de gestión?

INCORPORAR A LAS COLECCIONES DE GERMOPLASMA MAYOR NÚMERO DE ACCESIONES DE IMPORTANCIA PARA LA SEGURIDAD ALIMENTARIA DEL PAÍS.

Detalle del cumplimiento del producto: DESARROLLO DE PROTOCOLOS DE BIOTECNOLOGIA

A. ¿Se cumplió con los objetivos y metas programadas en el periodo a rendir?

SI	NO	PARCIALMENTE	NO APLICA
X			

Nota: En caso marque la opción no aplica, se adjuntará un sustento en PDF y no se registrará información en las siguientes preguntas.

B. ¿Cuáles son los logros alcanzados en el periodo a rendir?

SE CONTINÚA CON EL DESARROLLO DE CINCO (05) PROTOCOLOS DE BIOTECNOLOGÍA, LOS CUALES SE COMPLETARÁN A FINALES DEL EJERCICIO ANUAL.

C. ¿Qué Limitaciones han tenido en el periodo a rendir?

LAS RESTRICCIONES APLICADAS PARA MITIGAR LOS EFECTOS DE LA PANDEMIA POR COVID-19.

D. ¿Qué Acciones han tomado respecto a las limitaciones?

SE HA APLICADO LOS PROTOCOLOS SANITARIOS PARA EL DESARROLLO DE LAS ACTIVIDADES EN LOS BANCOS DE GERMOPLASMA RELACIONADAS CON LA CONSERVACIÓN DE LAS ACCESIONES.

E. ¿Cuáles son las recomendaciones para el siguiente periodo de gestión?

INCLUIR EN LAS INVESTIGACIONES UN MAYOR NÚMERO DE ESPECIES QUE SEAN DE IMPORTANCIA PARA LA SEGURIDAD ALIMENTARIA DEL PAÍS.

Detalle del cumplimiento del producto: DESARROLLO DE VARIEDADES Y RAZAS

A. ¿Se cumplió con los objetivos y metas programadas en el periodo a rendir?

SI	NO	PARCIALMENTE	NO APLICA
X			

Nota: En caso marque la opción no aplica, se adjuntará un sustento en PDF y no se registrará información en las siguientes preguntas.

B. ¿Cuáles son los logros alcanzados en el periodo a rendir?

SE CONTINÚA CON EL DESARROLLO DE CATORCE (14) PROYECTOS DE INVESTIGACIÓN PARA LA OBTENCIÓN DE VARIEDADES Y RAZAS, EN LAS UNIDADES OPERATIVAS QUE CONFORMAN LA UE SEDE CENTRAL.

C. ¿Qué Limitaciones han tenido en el periodo a rendir?

LAS RESTRICCIONES APLICADAS PARA MITIGAR LOS EFECTOS DE LA PANDEMIA POR COVID-19.

D. ¿Qué Acciones han tomado respecto a las limitaciones?

SE HA APLICADO LOS PROTOCOLOS SANITARIOS PARA EL DESARROLLO DE LAS ACTIVIDADES DE INVESTIGACIÓN AGROPECUARIA.

E. ¿Cuáles son las recomendaciones para el siguiente periodo de gestión?

REPLANTEAR LAS PRIORIDADES PARA EL DESARROLLO DE VARIEDADES Y TECNOLOGÍAS PARA CONTRIBUIR CON LA SEGURIDAD ALIMENTARIA DEL PAÍS.

Detalle del cumplimiento del producto: DETERMINACION DE LA DEMANDA DE TECNOLOGIA

A. ¿Se cumplió con los objetivos y metas programadas en el periodo a rendir?

SI	NO	PARCIALMENTE	NO APLICA
X			

Nota: En caso marque la opción no aplica, se adjuntará un sustento en PDF y no se registrará información en las siguientes preguntas.

B. ¿Cuáles son los logros alcanzados en el periodo a rendir?

SE CONTINÚA TRABAJANDO EN LA ELABORACIÓN DE CINCO (05) ESTUDIOS DE DETERMINACIÓN DE LA DEMANDA EN LOS SIGUIENTES CULTIVOS: AGUAJE, CAFÉ, CAMOTE, MAÍZ Y PALTO. LOS ESTUDIOS SE ENTREGARÁN AL FINAL DEL PRESENTE EJERCICIO ANUAL.

C. ¿Qué Limitaciones han tenido en el periodo a rendir?

LAS RESTRICCIONES APLICADAS PARA MITIGAR LOS EFECTOS DE LA PANDEMIA POR COVID-19.

D. ¿Qué Acciones han tomado respecto a las limitaciones?

SE HA APLICADO LOS PROTOCOLOS SANITARIOS PARA EL DESARROLLO DE LAS ACTIVIDADES DE DETERMINACIÓN DE LA DEMANDA.

E. ¿Cuáles son las recomendaciones para el siguiente periodo de gestión?

REALIZAR EL SEGUIMIENTO A LOS ESTUDIOS DE DETERMINACIÓN DE LA DEMANDA QUE SE DESARROLLAN EN CADA REGIÓN.

Detalle del cumplimiento del producto: PRODUCCION DE MATERIAL GENETICO

A. ¿Se cumplió con los objetivos y metas programadas en el periodo a rendir?

SI	NO	PARCIALMENTE	NO APLICA
X			

Nota: En caso marque la opción no aplica, se adjuntará un sustento en PDF y no se registrará información en las siguientes preguntas.

B. ¿Cuáles son los logros alcanzados en el periodo a rendir?

SE HA BENEFICIADO A 893 PRODUCTORES AGRARIOS CON MATERIAL GENÉTICO DE ALTA CALIDAD. SE HAN PRODUCIDO 56.05 TONELADAS DE SEMILLAS (ARROZ, ARVEJA, AVENA, FRIJOL, MAÍZ AMILÁCEO, MAÍZ AMARILLO DURO, MAÍZ MORADO, MAÍZ FORRAJERO Y QUINUA)

C. ¿Qué Limitaciones han tenido en el periodo a rendir?

LAS RESTRICCIONES APLICADAS PARA MITIGAR LOS EFECTOS DE LA PANDEMIA POR COVID-19.

D. ¿Qué Acciones han tomado respecto a las limitaciones?

SE HA APLICADO LOS PROTOCOLOS SANITARIOS PARA EL DESARROLLO DE LAS ACTIVIDADES DE PRODUCCIÓN DE MATERIAL GENÉTICO DE ALTA CALIDAD.

E. ¿Cuáles son las recomendaciones para el siguiente periodo de gestión?

REPLANTEAR LAS PRIORIDADES DE PRODUCCIÓN EN FUNCIÓN A LA DEMANDA REGIONAL Y PARA LA SEGURIDAD ALIMENTARIA DEL PAÍS.

Detalle del cumplimiento del producto: RECUPERACION DE AREAS DEGRADADAS

A. ¿Se cumplió con los objetivos y metas programadas en el periodo a rendir?

SI	NO	PARCIALMENTE	NO APLICA
X			

Nota: En caso marque la opción no aplica, se adjuntará un sustento en PDF y no se registrará información en las siguientes preguntas.

B. ¿Cuáles son los logros alcanzados en el periodo a rendir?

SE ENCUENTRA EN DESARROLLO UN (01) ESTUDIO DENOMINADO ¿IMPLEMENTACIÓN DE ARREGLOS AGROFORESTALES COMO ALTERNATIVA TECNOLÓGICA PARA LA RECUPERACIÓN DE SUELOS DEGRADADOS EN LA REGIÓN MADRE DE DIOS. ASI MISMO, SE HA REPORTADO LA PRODUCCIÓN DE 1720 PLANTONES CON FINES DE REFORESTACIÓN.

C. ¿Qué Limitaciones han tenido en el periodo a rendir?

LAS RESTRICCIONES APLICADAS PARA MITIGAR LOS EFECTOS DE LA PANDEMIA POR COVID-19.

D. ¿Qué Acciones han tomado respecto a las limitaciones?

SE HA APLICADO LOS PROTOCOLOS SANITARIOS PARA EL DESARROLLO DE LAS ACTIVIDADES PARA LA RECUPERACIÓN DE ÁREAS DEGRADADAS.

E. ¿Cuáles son las recomendaciones para el siguiente periodo de gestión?

INCREMENTAR LA PRODUCCIÓN DE PLANTONES CON FINES DE REFORESTACIÓN.

Detalle del cumplimiento del producto: TRANSFERENCIA DE TECNOLOGIA AGROPECUARIA

A. ¿Se cumplió con los objetivos y metas programadas en el periodo a rendir?

SI	NO	PARCIALMENTE	NO APLICA
X			

Nota: En caso marque la opción no aplica, se adjuntará un sustento en PDF y no se registrará información en las siguientes preguntas.

B. ¿Cuáles son los logros alcanzados en el periodo a rendir?

SE LOGRÓ CAPACITAR A 2614 PRODUCTORES EN BUENAS PRÁCTICAS DE MANEJO AGROPECUARIO EN LOS CULTIVOS DE AJO, ALGODÓN, ARROZ, BOVINOS, CACAO, CAFÉ, CHIRIMOYA, HORTALIZAS, MAÍZ AMARILLO DURO, MANGO, PALLAR, PALTO QUINUA Y VID.

C. ¿Qué Limitaciones han tenido en el periodo a rendir?

LAS RESTRICCIONES APLICADAS PARA MITIGAR LOS EFECTOS DE LA PANDEMIA POR COVID-19.

D. ¿Qué Acciones han tomado respecto a las limitaciones?

SE HA APLICADO LOS PROTOCOLOS SANITARIOS PARA EL DESARROLLO DE LOS EVENTOS DE TRANSFERENCIA DE TECNOLOGÍA.

E. ¿Cuáles son las recomendaciones para el siguiente periodo de gestión?

INCLUIR EN LOS EVENTOS DE TRANSFERENCIA DE TECNOLOGÍA, CULTIVOS Y CRIANZAS DE MAYOR POTENCIAL EN LAS REGIONES DEL ÁMBITO GEOGRÁFICO DE INTERVENCIÓN DE LA UE.

VI. ANEXOS DE LOS SISTEMAS DE ADMINISTRATIVOS POR UNIDAD EJECUTORA PRESUPUESTAL.

ANEXOS POR UNIDAD EJECUTORA:

4999

INIEA-ESTACION EXPERIMENTAL EL PORVENIR-SAN MARTIN

Anexo 1: Sistema Nacional de Planeamiento estratégico.

Anexo 1.1 Presupuesto asignado para Acciones Estratégicas Institucionales (AEI) del Plan Estratégico Institucional (PEI)

Anexo 1.2 cumplimiento de metas de indicadores de Acciones Estratégicas Institucionales (AEI) del Plan Estratégico Institucional (PEI)

Anexo 2: Sistema Nacional de Presupuesto Público.

Anexo 2.1 A nivel de Unidad Ejecutora, toda Fuente de Financiamiento

Anexo 2.2 A nivel de Unidad Ejecutora por cada Fuente de Financiamiento.

Anexo 2.3 A Nivel de Unidad Ejecutora por Actividades y Proyectos

Anexo 2.4 Resumen a Nivel de Unidad Ejecutora por Función

Anexo 3: Sistema Nacional de Programación Multianual y Gestión de Inversiones

Anexo 3.1: Inversión pública

Anexo 3.2: Obras

Anexo 4: Sistema Nacional de Contabilidad

Anexo 4.1 Estados de situación Financiera por pliego

Anexo 4.2 Estados de Gestión por pliego.

Anexo 4.3 Estado de Cambios de Patrimonio Neto por unidad ejecutora

Anexo 4.4 Estado de Flujo de Efectivo por unidad ejecutora

Anexo 4.5 PP-1 Presupuesto Institucional de Ingresos

Anexo 4.6 PP-2 Presupuesto Institucional de Gastos

Anexo 4.7 EP-1 Estado de Ejecución del Presupuesto de Ingresos y Gastos

Anexo 5: Sistema Nacional de Tesorería

Anexo 5.1: Cartas Fianzas

Anexo 5.2: Documentos Valorados

Anexo 5.3: Fideicomisos

Anexo 5.4: Saldos de Cuentas.

Anexo 5.5: Titulares y Suplentes de las Cuentas

Anexo 5.6: Últimos Giros Realizados en la Fecha de Corte.

Anexo 6: Sistema Nacional de Endeudamiento

Anexo 7: Sistema Nacional de Abastecimiento

Anexo 7.1: Procedimientos de selección (Convocados)

Anexo 7.2.1: Contratos

Anexo 7.2.2: Contratos de Terceros / Locación de Servicios

Anexo 7.3: Bienes Inmuebles y predios en propiedad

Anexo 7.4: Bienes Muebles:

Anexo 7.5: Bienes Muebles Vehículos / Maquinarias.

Anexo 7.6: Aplicativos Informáticos de la Entidad

Anexo 8: Sistema Administrativo de Gestión de Recursos Humanos

Anexo 8.1 Personal CAP/CAS/Otras Modalidades

Anexo 8.2 Funcionarios Sancionados.

Anexo 9: Sistema Nacional de Control

Anexo 9.1 Detalle de los informes de Control Posterior por Unidad Ejecutora

Anexo 9.2 Detalle de los informes de Control Simultáneo por Unidad Ejecutora

Anexo 9.3 Detalle de funcionarios con presunta responsabilidad administrativa - entidad

ESTACION EXPERIMENTAL AGRARIA ILLPA - PUNO

Anexo 1: Sistema Nacional de Planeamiento estratégico.

Anexo 1.1 Presupuesto asignado para Acciones Estratégicas Institucionales (AEI) del Plan Estratégico Institucional (PEI)

Anexo 1.2 cumplimiento de metas de indicadores de Acciones Estratégicas Institucionales (AEI) del Plan Estratégico Institucional (PEI)

Anexo 2: Sistema Nacional de Presupuesto Público.

Anexo 2.1 A nivel de Unidad Ejecutora, toda Fuente de Financiamiento

Anexo 2.2 A nivel de Unidad Ejecutora por cada Fuente de Financiamiento.

Anexo 2.3 A Nivel de Unidad Ejecutora por Actividades y Proyectos

Anexo 2.4 Resumen a Nivel de Unidad Ejecutora por Función

Anexo 3: Sistema Nacional de Programación Multianual y Gestión de Inversiones

Anexo 3.1: Inversión pública

Anexo 3.2: Obras

Anexo 4: Sistema Nacional de Contabilidad

Anexo 4.1 Estados de situación Financiera por pliego

Anexo 4.2 Estados de Gestión por pliego.

Anexo 4.3 Estado de Cambios de Patrimonio Neto por unidad ejecutora

Anexo 4.4 Estado de Flujo de Efectivo por unidad ejecutora

Anexo 4.5 PP-1 Presupuesto Institucional de Ingresos

Anexo 4.6 PP-2 Presupuesto Institucional de Gastos

Anexo 4.7 EP-1 Estado de Ejecución del Presupuesto de Ingresos y Gastos

Anexo 5: Sistema Nacional de Tesorería

Anexo 5.1: Cartas Fianzas

Anexo 5.2: Documentos Valorados

Anexo 5.3: Fideicomisos

- Anexo 5.4: Saldos de Cuentas.
- Anexo 5.5: Titulares y Suplentes de las Cuentas
- Anexo 5.6: Últimos Giros Realizados en la Fecha de Corte.
- Anexo 6: Sistema Nacional de Endeudamiento
- Anexo 7: Sistema Nacional de Abastecimiento
 - Anexo 7.1: Procedimientos de selección (Convocados)
 - Anexo 7.2.1: Contratos
 - Anexo 7.2.2: Contratos de Terceros / Locación de Servicios
 - Anexo 7.3: Bienes Inmuebles y predios en propiedad
 - Anexo 7.4: Bienes Muebles:
 - Anexo 7.5: Bienes Muebles Vehículos / Maquinarias.
 - Anexo 7.6: Aplicativos Informáticos de la Entidad
- Anexo 8: Sistema Administrativo de Gestión de Recursos Humanos
 - Anexo 8.1 Personal CAP/CAS/Otras Modalidades
 - Anexo 8.2 Funcionarios Sancionados.
- Anexo 9: Sistema Nacional de Control
 - Anexo 9.1 Detalle de los informes de Control Posterior por Unidad Ejecutora
 - Anexo 9.2 Detalle de los informes de Control Simultáneo por Unidad Ejecutora
 - Anexo 9.3 Detalle de funcionarios con presunta responsabilidad administrativa - entidad

6219

PROGRAMA NACIONAL DE INNOVACIÓN AGRARIA

- Anexo 1: Sistema Nacional de Planeamiento estratégico.
 - Anexo 1.1 Presupuesto asignado para Acciones Estratégicas Institucionales (AEI) del Plan Estratégico Institucional (PEI)
 - Anexo 1.2 cumplimiento de metas de indicadores de Acciones Estratégicas Institucionales (AEI) del Plan Estratégico Institucional (PEI)
- Anexo 2: Sistema Nacional de Presupuesto Público.

- Anexo 2.1 A nivel de Unidad Ejecutora, toda Fuente de Financiamiento
- Anexo 2.2 A nivel de Unidad Ejecutora por cada Fuente de Financiamiento.
- Anexo 2.3 A Nivel de Unidad Ejecutora por Actividades y Proyectos
- Anexo 2.4 Resumen a Nivel de Unidad Ejecutora por Función
- Anexo 3: Sistema Nacional de Programación Multianual y Gestión de Inversiones
 - Anexo 3.1: Inversión pública
 - Anexo 3.2: Obras
- Anexo 4: Sistema Nacional de Contabilidad
 - Anexo 4.1 Estados de situación Financiera por pliego
 - Anexo 4.2 Estados de Gestión por pliego.
 - Anexo 4.3 Estado de Cambios de Patrimonio Neto por unidad ejecutora
 - Anexo 4.4 Estado de Flujo de Efectivo por unidad ejecutora
 - Anexo 4.5 PP-1 Presupuesto Institucional de Ingresos
 - Anexo 4.6 PP-2 Presupuesto Institucional de Gastos
 - Anexo 4.7 EP-1 Estado de Ejecución del Presupuesto de Ingresos y Gastos
- Anexo 5: Sistema Nacional de Tesorería
 - Anexo 5.1: Cartas Fianzas
 - Anexo 5.2: Documentos Valorados
 - Anexo 5.3: Fideicomisos
 - Anexo 5.4: Saldos de Cuentas.
 - Anexo 5.5: Titulares y Suplentes de las Cuentas
 - Anexo 5.6: Últimos Giros Realizados en la Fecha de Corte.
- Anexo 6: Sistema Nacional de Endeudamiento
- Anexo 7: Sistema Nacional de Abastecimiento
 - Anexo 7.1: Procedimientos de selección (Convocados)

- Anexo 7.2.1: Contratos
- Anexo 7.2.2: Contratos de Terceros / Locación de Servicios
- Anexo 7.3: Bienes Inmuebles y predios en propiedad
- Anexo 7.4: Bienes Muebles:
- Anexo 7.5: Bienes Muebles Vehículos / Maquinarias.
- Anexo 7.6: Aplicativos Informáticos de la Entidad
- Anexo 8: Sistema Administrativo de Gestión de Recursos Humanos
 - Anexo 8.1 Personal CAP/CAS/Otras Modalidades
 - Anexo 8.2 Funcionarios Sancionados.
- Anexo 9: Sistema Nacional de Control
 - Anexo 9.1 Detalle de los informes de Control Posterior por Unidad Ejecutora
 - Anexo 9.2 Detalle de los informes de Control Simultáneo por Unidad Ejecutora
 - Anexo 9.3 Detalle de funcionarios con presunta responsabilidad administrativa - entidad

0058

INSTITUTO NACIONAL DE INNOVACIÓN AGRARIA INIA

- Anexo 1: Sistema Nacional de Planeamiento estratégico.
 - Anexo 1.1 Presupuesto asignado para Acciones Estratégicas Institucionales (AEI) del Plan Estratégico Institucional (PEI)
 - Anexo 1.2 cumplimiento de metas de indicadores de Acciones Estratégicas Institucionales (AEI) del Plan Estratégico Institucional (PEI)
- Anexo 2: Sistema Nacional de Presupuesto Público.
 - Anexo 2.1 A nivel de Unidad Ejecutora, toda Fuente de Financiamiento
 - Anexo 2.2 A nivel de Unidad Ejecutora por cada Fuente de Financiamiento.
 - Anexo 2.3 A Nivel de Unidad Ejecutora por Actividades y Proyectos
 - Anexo 2.4 Resumen a Nivel de Unidad Ejecutora por Función
- Anexo 3: Sistema Nacional de Programación Multianual y Gestión de Inversiones
 - Anexo 3.1: Inversión pública

Anexo 3.2: Obras

Anexo 4: Sistema Nacional de Contabilidad

Anexo 4.1 Estados de situación Financiera por pliego

Anexo 4.2 Estados de Gestión por pliego.

Anexo 4.3 Estado de Cambios de Patrimonio Neto por unidad ejecutora

Anexo 4.4 Estado de Flujo de Efectivo por unidad ejecutora

Anexo 4.5 PP-1 Presupuesto Institucional de Ingresos

Anexo 4.6 PP-2 Presupuesto Institucional de Gastos

Anexo 4.7 EP-1 Estado de Ejecución del Presupuesto de Ingresos y Gastos

Anexo 5: Sistema Nacional de Tesorería

Anexo 5.1: Cartas Fianzas

Anexo 5.2: Documentos Valorados

Anexo 5.3: Fideicomisos

Anexo 5.4: Saldos de Cuentas.

Anexo 5.5: Titulares y Suplentes de las Cuentas

Anexo 5.6: Últimos Giros Realizados en la Fecha de Corte.

Anexo 6: Sistema Nacional de Endeudamiento

Anexo 7: Sistema Nacional de Abastecimiento

Anexo 7.1: Procedimientos de selección (Convocados)

Anexo 7.2.1: Contratos

Anexo 7.2.2: Contratos de Terceros / Locación de Servicios

Anexo 7.3: Bienes Inmuebles y predios en propiedad

Anexo 7.4: Bienes Muebles:

Anexo 7.5: Bienes Muebles Vehículos / Maquinarias.

Anexo 7.6: Aplicativos Informáticos de la Entidad

Anexo 8: Sistema Administrativo de Gestión de Recursos Humanos

Anexo 8.1 Personal CAP/CAS/Otras Modalidades

Anexo 8.2 Funcionarios Sancionados.

Anexo 9: Sistema Nacional de Control

Anexo 9.1 Detalle de los informes de Control Posterior por Unidad Ejecutora

Anexo 9.2 Detalle de los informes de Control Simultáneo por Unidad Ejecutora

Anexo 9.3 Detalle de funcionarios con presunta responsabilidad administrativa - entidad

0838

ESTACION EXPERIMENTAL AGRARIA ANDENES-CUSCO

Anexo 1: Sistema Nacional de Planeamiento estratégico.

Anexo 1.1 Presupuesto asignado para Acciones Estratégicas Institucionales (AEI) del Plan Estratégico Institucional (PEI)

Anexo 1.2 cumplimiento de metas de indicadores de Acciones Estratégicas Institucionales (AEI) del Plan Estratégico Institucional (PEI)

Anexo 2: Sistema Nacional de Presupuesto Público.

Anexo 2.1 A nivel de Unidad Ejecutora, toda Fuente de Financiamiento

Anexo 2.2 A nivel de Unidad Ejecutora por cada Fuente de Financiamiento.

Anexo 2.3 A Nivel de Unidad Ejecutora por Actividades y Proyectos

Anexo 2.4 Resumen a Nivel de Unidad Ejecutora por Función

Anexo 3: Sistema Nacional de Programación Multianual y Gestión de Inversiones

Anexo 3.1: Inversión pública

Anexo 3.2: Obras

Anexo 4: Sistema Nacional de Contabilidad

Anexo 4.1 Estados de situación Financiera por pliego

Anexo 4.2 Estados de Gestión por pliego.

Anexo 4.3 Estado de Cambios de Patrimonio Neto por unidad ejecutora

Anexo 4.4 Estado de Flujo de Efectivo por unidad ejecutora

Anexo 4.5 PP-1 Presupuesto Institucional de Ingresos

Anexo 4.6 PP-2 Presupuesto Institucional de Gastos

Anexo 4.7 EP-1 Estado de Ejecución del Presupuesto de Ingresos y Gastos

Anexo 5: Sistema Nacional de Tesorería

Anexo 5.1: Cartas Fianzas

Anexo 5.2: Documentos Valorados

Anexo 5.3: Fideicomisos

Anexo 5.4: Saldos de Cuentas.

Anexo 5.5: Titulares y Suplentes de las Cuentas

Anexo 5.6: Últimos Giros Realizados en la Fecha de Corte.

Anexo 6: Sistema Nacional de Endeudamiento

Anexo 7: Sistema Nacional de Abastecimiento

Anexo 7.1: Procedimientos de selección (Convocados)

Anexo 7.2.1: Contratos

Anexo 7.2.2: Contratos de Terceros / Locación de Servicios

Anexo 7.3: Bienes Inmuebles y predios en propiedad

Anexo 7.4: Bienes Muebles:

Anexo 7.5: Bienes Muebles Vehículos / Maquinarias.

Anexo 7.6: Aplicativos Informáticos de la Entidad

Anexo 8: Sistema Administrativo de Gestión de Recursos Humanos

Anexo 8.1 Personal CAP/CAS/Otras Modalidades

Anexo 8.2 Funcionarios Sancionados.

Anexo 9: Sistema Nacional de Control

Anexo 9.1 Detalle de los informes de Control Posterior por Unidad Ejecutora

Anexo 9.2 Detalle de los informes de Control Simultáneo por Unidad Ejecutora

Anexo 9.3 Detalle de funcionarios con presunta responsabilidad administrativa - entidad

6107

ESTACION EXPERIMENTAL AGRARIA VISTA FLORIDA - LAMBAYEQUE

Anexo 1: Sistema Nacional de Planeamiento estratégico.

Anexo 1.1 Presupuesto asignado para Acciones Estratégicas Institucionales (AEI) del Plan Estratégico Institucional (PEI)

Anexo 1.2 cumplimiento de metas de indicadores de Acciones Estratégicas Institucionales (AEI) del Plan Estratégico Institucional (PEI)

Anexo 2: Sistema Nacional de Presupuesto Público.

Anexo 2.1 A nivel de Unidad Ejecutora, toda Fuente de Financiamiento

Anexo 2.2 A nivel de Unidad Ejecutora por cada Fuente de Financiamiento.

Anexo 2.3 A Nivel de Unidad Ejecutora por Actividades y Proyectos

Anexo 2.4 Resumen a Nivel de Unidad Ejecutora por Función

Anexo 3: Sistema Nacional de Programación Multianual y Gestión de Inversiones

Anexo 3.1: Inversión pública

Anexo 3.2: Obras

Anexo 4: Sistema Nacional de Contabilidad

Anexo 4.1 Estados de situación Financiera por pliego

Anexo 4.2 Estados de Gestión por pliego.

Anexo 4.3 Estado de Cambios de Patrimonio Neto por unidad ejecutora

Anexo 4.4 Estado de Flujo de Efectivo por unidad ejecutora

Anexo 4.5 PP-1 Presupuesto Institucional de Ingresos

Anexo 4.6 PP-2 Presupuesto Institucional de Gastos

Anexo 4.7 EP-1 Estado de Ejecución del Presupuesto de Ingresos y Gastos

Anexo 5: Sistema Nacional de Tesorería

Anexo 5.1: Cartas Fianzas

Anexo 5.2: Documentos Valorados

- Anexo 5.3: Fideicomisos
- Anexo 5.4: Saldos de Cuentas.
- Anexo 5.5: Titulares y Suplentes de las Cuentas
- Anexo 5.6: Últimos Giros Realizados en la Fecha de Corte.
- Anexo 6: Sistema Nacional de Endeudamiento
- Anexo 7: Sistema Nacional de Abastecimiento
 - Anexo 7.1: Procedimientos de selección (Convocados)
 - Anexo 7.2.1: Contratos
 - Anexo 7.2.2: Contratos de Terceros / Locación de Servicios
 - Anexo 7.3: Bienes Inmuebles y predios en propiedad
 - Anexo 7.4: Bienes Muebles:
 - Anexo 7.5: Bienes Muebles Vehículos / Maquinarias.
 - Anexo 7.6: Aplicativos Informáticos de la Entidad
- Anexo 8: Sistema Administrativo de Gestión de Recursos Humanos
 - Anexo 8.1 Personal CAP/CAS/Otras Modalidades
 - Anexo 8.2 Funcionarios Sancionados.
- Anexo 9: Sistema Nacional de Control
 - Anexo 9.1 Detalle de los informes de Control Posterior por Unidad Ejecutora
 - Anexo 9.2 Detalle de los informes de Control Simultáneo por Unidad Ejecutora
 - Anexo 9.3 Detalle de funcionarios con presunta responsabilidad administrativa - entidad

5002

ESTACION EXPERIMENTAL AGRARIA PUCALLPA - UCAYALI

- Anexo 1: Sistema Nacional de Planeamiento estratégico.
 - Anexo 1.1 Presupuesto asignado para Acciones Estratégicas Institucionales (AEI) del Plan Estratégico Institucional (PEI)
 - Anexo 1.2 cumplimiento de metas de indicadores de Acciones Estratégicas Institucionales (AEI) del Plan Estratégico Institucional (PEI)

Anexo 2: Sistema Nacional de Presupuesto Público.

Anexo 2.1 A nivel de Unidad Ejecutora, toda Fuente de Financiamiento

Anexo 2.2 A nivel de Unidad Ejecutora por cada Fuente de Financiamiento.

Anexo 2.3 A Nivel de Unidad Ejecutora por Actividades y Proyectos

Anexo 2.4 Resumen a Nivel de Unidad Ejecutora por Función

Anexo 3: Sistema Nacional de Programación Multianual y Gestión de Inversiones

Anexo 3.1: Inversión pública

Anexo 3.2: Obras

Anexo 4: Sistema Nacional de Contabilidad

Anexo 4.1 Estados de situación Financiera por pliego

Anexo 4.2 Estados de Gestión por pliego.

Anexo 4.3 Estado de Cambios de Patrimonio Neto por unidad ejecutora

Anexo 4.4 Estado de Flujo de Efectivo por unidad ejecutora

Anexo 4.5 PP-1 Presupuesto Institucional de Ingresos

Anexo 4.6 PP-2 Presupuesto Institucional de Gastos

Anexo 4.7 EP-1 Estado de Ejecución del Presupuesto de Ingresos y Gastos

Anexo 5: Sistema Nacional de Tesorería

Anexo 5.1: Cartas Fianzas

Anexo 5.2: Documentos Valorados

Anexo 5.3: Fideicomisos

Anexo 5.4: Saldos de Cuentas.

Anexo 5.5: Titulares y Suplentes de las Cuentas

Anexo 5.6: Últimos Giros Realizados en la Fecha de Corte.

Anexo 6: Sistema Nacional de Endeudamiento

Anexo 7: Sistema Nacional de Abastecimiento

- Anexo 7.1: Procedimientos de selección (Convocados)
- Anexo 7.2.1: Contratos
- Anexo 7.2.2: Contratos de Terceros / Locación de Servicios
- Anexo 7.3: Bienes Inmuebles y predios en propiedad
- Anexo 7.4: Bienes Muebles:
- Anexo 7.5: Bienes Muebles Vehículos / Maquinarias.
- Anexo 7.6: Aplicativos Informáticos de la Entidad
- Anexo 8: Sistema Administrativo de Gestión de Recursos Humanos
 - Anexo 8.1 Personal CAP/CAS/Otras Modalidades
 - Anexo 8.2 Funcionarios Sancionados.
- Anexo 9: Sistema Nacional de Control
 - Anexo 9.1 Detalle de los informes de Control Posterior por Unidad Ejecutora
 - Anexo 9.2 Detalle de los informes de Control Simultáneo por Unidad Ejecutora
 - Anexo 9.3 Detalle de funcionarios con presunta responsabilidad administrativa - entidad

5005

ESTACION EXPERIMENTAL AGRARIA SANTA ANA-JUNIN

- Anexo 1: Sistema Nacional de Planeamiento estratégico.
 - Anexo 1.1 Presupuesto asignado para Acciones Estratégicas Institucionales (AEI) del Plan Estratégico Institucional (PEI)
 - Anexo 1.2 cumplimiento de metas de indicadores de Acciones Estratégicas Institucionales (AEI) del Plan Estratégico Institucional (PEI)
- Anexo 2: Sistema Nacional de Presupuesto Público.
 - Anexo 2.1 A nivel de Unidad Ejecutora, toda Fuente de Financiamiento
 - Anexo 2.2 A nivel de Unidad Ejecutora por cada Fuente de Financiamiento.
 - Anexo 2.3 A Nivel de Unidad Ejecutora por Actividades y Proyectos
 - Anexo 2.4 Resumen a Nivel de Unidad Ejecutora por Función
- Anexo 3: Sistema Nacional de Programación Multianual y Gestión de Inversiones

Anexo 3.1: Inversión pública

Anexo 3.2: Obras

Anexo 4: Sistema Nacional de Contabilidad

Anexo 4.1 Estados de situación Financiera por pliego

Anexo 4.2 Estados de Gestión por pliego.

Anexo 4.3 Estado de Cambios de Patrimonio Neto por unidad ejecutora

Anexo 4.4 Estado de Flujo de Efectivo por unidad ejecutora

Anexo 4.5 PP-1 Presupuesto Institucional de Ingresos

Anexo 4.6 PP-2 Presupuesto Institucional de Gastos

Anexo 4.7 EP-1 Estado de Ejecución del Presupuesto de Ingresos y Gastos

Anexo 5: Sistema Nacional de Tesorería

Anexo 5.1: Cartas Fianzas

Anexo 5.2: Documentos Valorados

Anexo 5.3: Fideicomisos

Anexo 5.4: Saldos de Cuentas.

Anexo 5.5: Titulares y Suplentes de las Cuentas

Anexo 5.6: Últimos Giros Realizados en la Fecha de Corte.

Anexo 6: Sistema Nacional de Endeudamiento

Anexo 7: Sistema Nacional de Abastecimiento

Anexo 7.1: Procedimientos de selección (Convocados)

Anexo 7.2.1: Contratos

Anexo 7.2.2: Contratos de Terceros / Locación de Servicios

Anexo 7.3: Bienes Inmuebles y predios en propiedad

Anexo 7.4: Bienes Muebles:

Anexo 7.5: Bienes Muebles Vehículos / Maquinarias.

Anexo 7.6: Aplicativos Informáticos de la Entidad

Anexo 8: Sistema Administrativo de Gestión de Recursos Humanos

Anexo 8.1 Personal CAP/CAS/Otras Modalidades

Anexo 8.2 Funcionarios Sancionados.

Anexo 9: Sistema Nacional de Control

Anexo 9.1 Detalle de los informes de Control Posterior por Unidad Ejecutora

Anexo 9.2 Detalle de los informes de Control Simultáneo por Unidad Ejecutora

Anexo 9.3 Detalle de funcionarios con presunta responsabilidad administrativa - entidad