



**NOTA DE PRENSA N° 01 – 2022**

## EN OCTUBRE DEL 2021, EL EMPLEO FORMAL CRECIÓ 15,2% EN LA REGIÓN TUMBES

*Las actividades económicas de manufactura y servicios impulsaron este comportamiento.*

**E**l empleo en el sector privado formal en la región Tumbes registró un crecimiento de 15,2% en octubre de 2021, respecto al mismo mes del año anterior. En términos absolutos, esto significó un aumento de 1 662 puestos de trabajos formales. Así informó el Observatorio Socio Económico Laboral (OSEL) de la Dirección Regional de Trabajo y Promoción del Empleo (DRTPE) de Tumbes, según la planilla electrónica.

Es importante señalar que en el año 2020 y los primeros meses del año 2021 el empleo formal presentó un comportamiento negativo debido al estado de emergencia e inmovilización nacional establecida por el gobierno para contrarrestar los efectos provocados por la pandemia del COVID 19, para luego registrar desde mayo 2021 un crecimiento del empleo producto de la reactivación de algunos sectores económicos.

**GRÁFICO N° 01**  
**REGIÓN TUMBES: VARIACIÓN ANUAL DEL EMPLEO PRIVADO FORMAL,**  
**OCTUBRE 2020 - OCTUBRE 2021**  
(Variación porcentual)

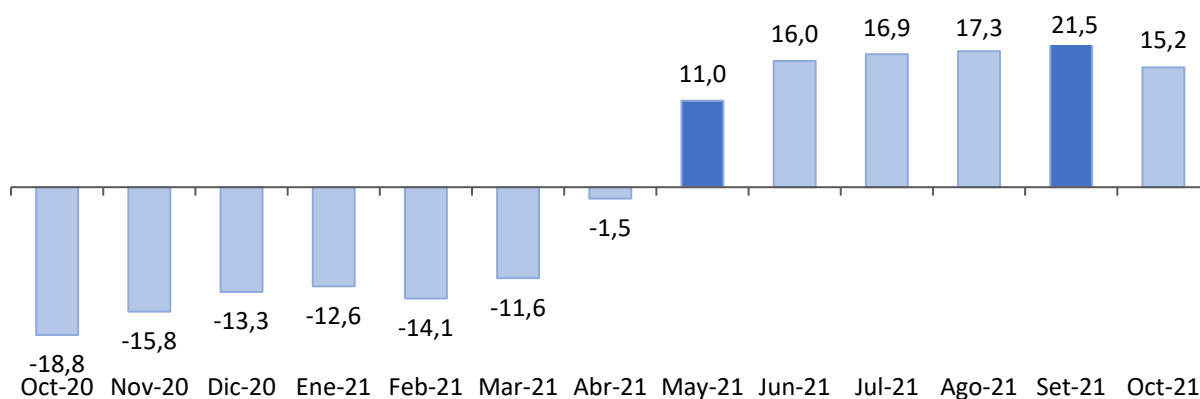

**Nota:** Datos actualizados al 30 de noviembre de 2021. La información de trabajadores se refiere a puestos de trabajo. La variación anual se refiere a la variación porcentual del empleo en el mes indicado respecto al mismo mes del año anterior. La variación anual incluye a los trabajadores para los que no se especificaron respuesta en las actividades económicas.

**Fuente:** MTPE - Planilla Electrónica, octubre 2020 - octubre 2021.

**Elaboración:** DRTPE - Observatorio Socio Económico Laboral (OSEL) de Tumbes.

En octubre 2021 (respecto al mismo mes del año anterior), el mayor dinamismo en la generación del empleo se alcanzó como respuesta al comportamiento favorable de las actividades económicas: manufactura (28,6%), servicios (20,8%), extractiva (11,2%) y comercio (8,2%).

En relación a la rama servicios, la variación positiva del empleo se sustentó principalmente por el comportamiento positivo de la subrama de explotación de minas y canteras (84,6%).

**GRÁFICO N° 02**  
**REGIÓN TUMBES: VARIACIÓN ANUAL DEL EMPLEO PRIVADO FORMAL POR ACTIVIDAD ECONÓMICA,**  
**OCTUBRE 2021/OCTUBRE 2020**  
(Variación porcentual)

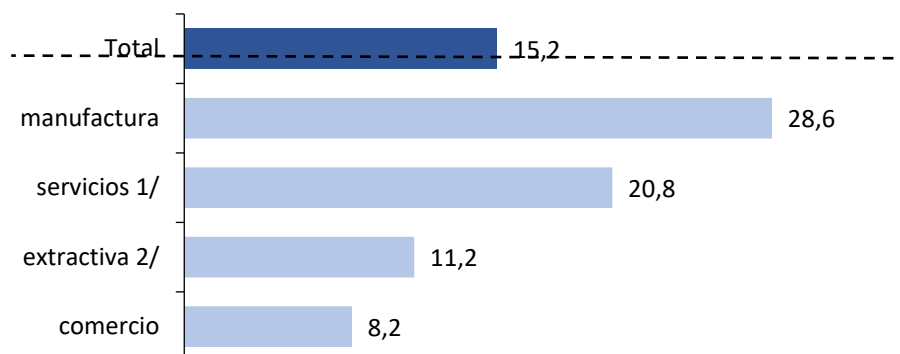

**Nota:** La variación anual se refiere a la variación porcentual del empleo en el mes indicado respecto al mismo mes del año anterior. La variación anual incluye a los trabajadores para los que no se especificaron respuesta en las actividades económicas. Datos actualizados al 30 de noviembre de 2021. La información de trabajadores se refiere a puestos de trabajo.

**1/** Incluye suministro de electricidad, gas y agua; hoteles y restaurantes; transporte, almacenamiento y comunicaciones; intermediación financiera; actividades inmobiliarias, empresariales y de alquiler; enseñanza; servicios sociales y de salud; otras actividades de servicios comunitarios, sociales y personales; hogares privados con servicio doméstico; organizaciones y órganos extraterritoriales.

**2/** Incluye agricultura, ganadería, caza, silvicultura, pesca y minería.

**Fuente:** MTPE - Planilla Electrónica, octubre 2020 - octubre 2021.

**Elaboración:** DRTPE - Observatorio Socio Económico Laboral (OSEL) de Tumbes.

Según las principales características de los trabajadores registrados, el crecimiento del empleo fue mayor en los hombres (25,0%) frente a las mujeres (23,2%). De igual forma, el empleo en los jóvenes creció en 78,8% y en los adultos en 7,4%; por nivel educativo, el empleo con trabajadores con nivel superior presentó una variación positiva de 18,9% seguido de los trabajadores con nivel secundaria (13,1%) y con nivel primaria (8,5%). Finalmente, por tamaño de empresa, el empleo creció 20,4% en empresas de 11 a 100 trabajadores, de 1 a 10 trabajadores en 17,3% y de 101 a más trabajadores en 8,2%.

**Agradecemos su difusión.**

**Tumbes, junio 2022**

**CUADRO N° 01**  
**REGIÓN TUMBES: TRABAJADORES REGISTRADOS EN EL SECTOR**  
**PRIVADO FORMAL, SEGÚN PRINCIPALES CARACTERÍSTICAS, OCTUBRE**  
**2020 Y OCTUBRE 2021**

(Variación absoluta y porcentual)

Características	OCTUBRE 2020	OCTUBRE 2021	Variación anual (%)
<b>Total</b>	<b>10 918</b>	<b>12 580</b>	<b>15,2</b>
<b>Sexo</b>			
Hombre	7 178	8 974	25,0
Mujer	5 726	7 055	23,2
<b>Grupo de edad</b>			
Hasta 29 años	1 657	2 962	78,8
De 30 a más años	5 744	6 171	7,4
<b>Nivel educativo</b>			
Hasta primaria 1/	489	530	8,5
Secundaria	6 114	6 917	13,1
Superior 2/	4 315	5 132	18,9
<b>Tamaño de empresa</b>			
De 1 a 10 trabajadores	5 639	6 614	17,3
De 11 a 100 trabajadores	17 132	20 627	20,4
De 101 a más trabajadores	19 145	20 713	8,2

**Nota:** Datos actualizados al 30 de noviembre de 2021. La variación total incluye a los trabajadores para los que no se especificaron respuesta en las características mencionadas. La información de trabajadores se refiere a puestos de trabajo.

**1/** Incluye sin nivel educativo y educación básica especial.

**2/** Incluye bachiller, titulado, estudios de maestría, entre otros.

**Fuente:** MTPE - Planilla Electrónica, Octubre 2020 y octubre 2021.

**Elaboración:** DRTPE - Observatorio Socio Económico Laboral (OSEL) de Tumbes.