

NOTA DE PRENSA N° 02- 2022

EN NOVIEMBRE DEL 2021, EL EMPLEO FORMAL CRECIÓ 10,9% EN LA REGIÓN TUMBES

Las actividades económicas de manufactura y servicios impulsaron este comportamiento.

El empleo en el sector privado formal en la región Tumbes registró un crecimiento de 10,9% en noviembre de 2021, respecto al mismo mes del año anterior. En términos absolutos, esto significó un aumento de 1 236 puestos de trabajos formales. Así informó el Observatorio Socio Económico Laboral (OSEL) de la Dirección Regional de Trabajo y Promoción del Empleo (DRTPE) de Tumbes, según la planilla electrónica.

Es importante señalar que en el año 2020 y los primeros meses del año 2021 el empleo formal presentó un comportamiento negativo debido al estado de emergencia e inmovilización nacional establecida por el gobierno para contrarrestar los efectos provocados por la pandemia del COVID 19, para luego registrar desde mayo 2021 un crecimiento del empleo producto de la reactivación de algunos sectores económicos.

GRÁFICO N° 01
REGIÓN TUMBES: VARIACIÓN ANUAL DEL EMPLEO PRIVADO FORMAL,
NOVIEMBRE 2020 - NOVIEMBRE 2021
(Variación porcentual)

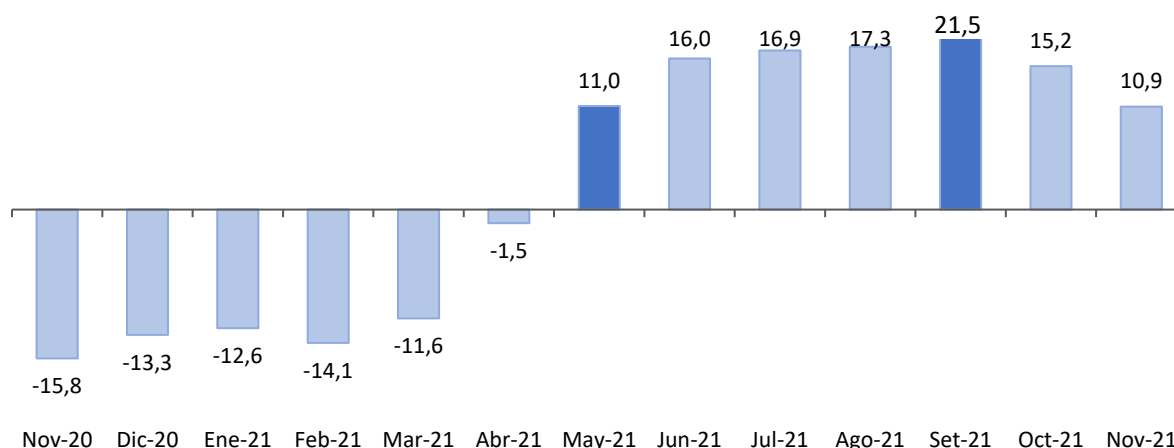

Nota: Datos actualizados al 30 de diciembre de 2021. La información de trabajadores se refiere a puestos de trabajo. La variación anual se refiere a la variación porcentual del empleo en el mes indicado respecto al mismo mes del año anterior. La variación anual incluye a los trabajadores para los que no se especificaron respuesta en las actividades económicas.
Fuente: MTPE - Planilla Electrónica, noviembre 2020 - noviembre 2021.
Elaboración: DRTPE - Observatorio Socio Económico Laboral (OSEL) de Tumbes.

En noviembre 2021 (respecto al mismo mes del año anterior), el mayor dinamismo en la generación del empleo se alcanzó como respuesta al comportamiento favorable de las actividades económicas: manufactura (28,5%), servicios (16,2%), extractiva (8,6%) y comercio (6,1%).

En relación a la rama servicios, la variación positiva del empleo se sustentó principalmente por el comportamiento positivo de la subrama de restaurantes y hoteles (30,4%).

GRÁFICO N° 02
REGIÓN TUMBES: VARIACIÓN ANUAL DEL EMPLEO PRIVADO FORMAL POR ACTIVIDAD ECONÓMICA,
NOVIEMBRE 2021/NOVIEMBRE 2020
(Variación porcentual)

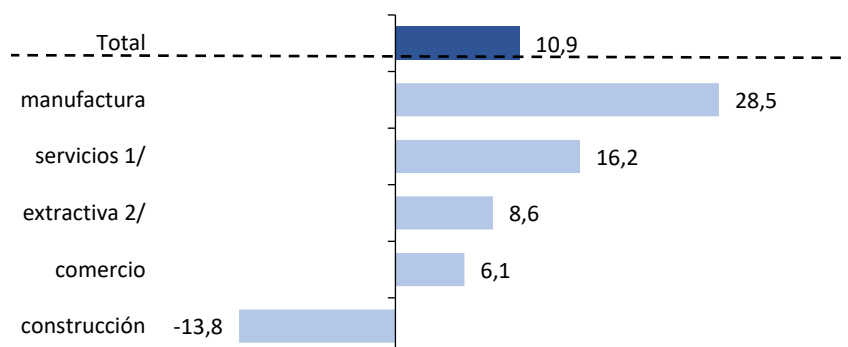

Nota: La variación anual se refiere a la variación porcentual del empleo en el mes indicado respecto al mismo mes del año anterior. La variación anual incluye a los trabajadores para los que no se especificaron respuesta en las actividades económicas. Datos actualizados al 30 de diciembre de 2021. La información de trabajadores se refiere a puestos de trabajo.

1/ Incluye suministro de electricidad, gas y agua; hoteles y restaurantes; transporte, almacenamiento y comunicaciones; intermediación financiera; actividades inmobiliarias, empresariales y de alquiler; enseñanza; servicios sociales y de salud; otras actividades de servicios comunitarios, sociales y personales; hogares privados con servicio doméstico; organizaciones y órganos extraterritoriales.

2/ Incluye agricultura, ganadería, caza, silvicultura, pesca y minería.

Fuente: MTPE - Planilla Electrónica, noviembre 2020 y noviembre 2021.

Elaboración: DRTPE - Observatorio Socio Económico Laboral (OSEL) de Tumbes.

CUADRO N° 01
REGIÓN TUMBES: TRABAJADORES REGISTRADOS EN EL SECTOR
PRIVADO FORMAL, SEGÚN PRINCIPALES CARACTERÍSTICAS,
NOVIEMBRE 2020 Y NOVIEMBRE 2021
(Variación absoluta y porcentual)

Según las principales características de los trabajadores registrados, el crecimiento del empleo fue mayor en los hombres (25,9%) frente a las mujeres (23,1%). De igual forma, el empleo en los jóvenes creció en 88,1% y en los adultos en 6,1%; por nivel educativo, el empleo con trabajadores con nivel superior presentó una variación positiva de 16,9% seguido de los trabajadores con nivel secundaria (7,3%) y con nivel primaria (5,7%). Finalmente, por tamaño de empresa, el empleo creció 23,0% en empresas de 11 a 100 trabajadores, de 1 a 10 trabajadores en 17,9% y de 101 a más trabajadores en 10,9%.

Agradecemos su difusión.

Tumbes, junio del 2021

Características	NOVIEMBRE 2020	NOVIEMBRE 2021	Variación anual (%)
Total	11 317	12 553	10,9
Sexo			
Hombre	7 234	9 106	25,9
Mujer	5 840	7 191	23,1
Grupo de edad			
Hasta 29 años	1 678	3 156	88,1
De 30 a más años	5 812	6 166	6,1
Nivel educativo			
Hasta primaria 1/	497	525	5,7
Secundaria	6 431	6 898	7,3
Superior 2/	4 389	5 130	16,9
Tamaño de empresa			
De 1 a 10 trabajadores	5 666	6 683	17,9
De 11 a 100 trabajadores	17 658	21 728	23,0
De 101 a más trabajadores	17 788	19 731	10,9

Nota: Datos actualizados al 30 de diciembre de 2021. La variación total incluye a los trabajadores para los que no se especificaron respuesta en las características mencionadas. La información de trabajadores se refiere a puestos de trabajo.

1/ Incluye sin nivel educativo y educación básica especial.

2/ Incluye bachiller, titulado, estudios de maestría, entre otros.

Fuente: MTPE - Planilla Electrónica, noviembre 2020 y noviembre 2021.

Elaboración: DRTPE - Observatorio Socio Económico Laboral (OSEL) de Tumbes.