

NOTA DE PRENSA N° 03- 2022

EN NOVIEMBRE DEL 2021, EL EMPLEO FORMAL CRECIÓ 11,8% EN LA REGIÓN TUMBES

Las actividades económicas de manufactura y servicios impulsaron este comportamiento.

El empleo en el sector privado formal en la región Tumbes registró un crecimiento de 11,8% en diciembre de 2021, respecto al mismo mes del año anterior. En términos absolutos, esto significó un aumento de 1 366 puestos de trabajos formales. Así informó el Observatorio Socio Económico Laboral (OSEL) de la Dirección Regional de Trabajo y Promoción del Empleo (DRTPE) de Tumbes, según la planilla electrónica.

Es importante señalar que en el año 2020 y los primeros meses del año 2021 el empleo formal presentó un comportamiento negativo debido al estado de emergencia e inmovilización nacional establecida por el gobierno para contrarrestar los efectos provocados por la pandemia del COVID 19, para luego registrar desde mayo 2021 un crecimiento del empleo producto de la reactivación de algunos sectores económicos.

GRÁFICO N° 01
REGIÓN TUMBES: VARIACIÓN ANUAL DEL EMPLEO PRIVADO FORMAL,
DICIEMBRE 2020 - DICIEMBRE 2021
(Variación porcentual)

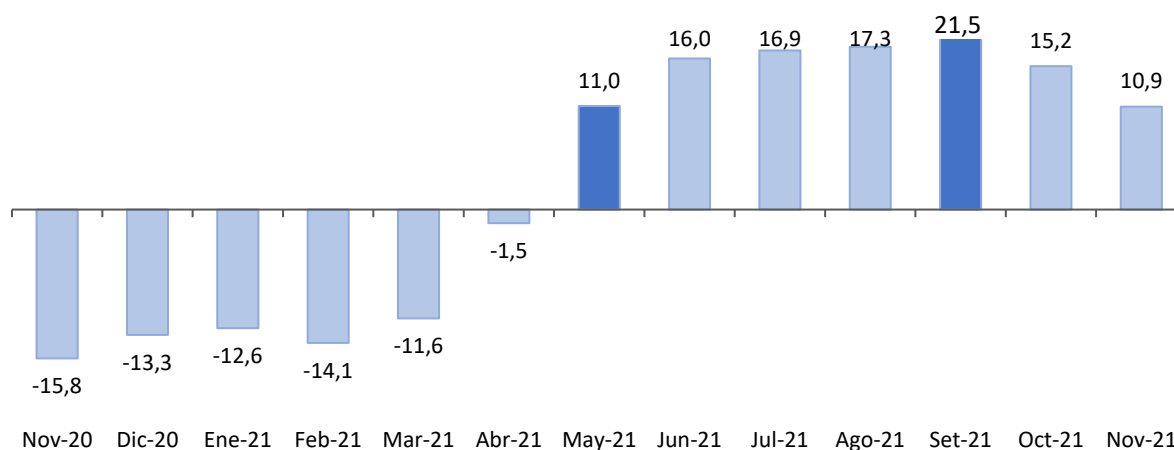

Nota: Datos actualizados al 31 de enero de 2022. La información de trabajadores se refiere a puestos de trabajo. La variación anual se refiere a la variación porcentual del empleo en el mes indicado respecto al mismo mes del año anterior. La variación anual incluye a los trabajadores para los que no se especificaron respuesta en las actividades económicas.

Fuente: MTPE - Planilla Electrónica, diciembre 2020 - diciembre 2021.

Elaboración: DRTPE - Observatorio Socio Económico Laboral (OSEL) de Tumbes.

En diciembre 2021 (respecto al mismo mes del año anterior), el mayor dinamismo en la generación del empleo se alcanzó como respuesta al comportamiento favorable de las actividades económicas: manufactura (38,5%), servicios (15,7%), extractiva (14,0%) y comercio (9,7%).

En relación a la rama servicios, la variación positiva del empleo se sustentó principalmente por el comportamiento positivo de la subrama de restaurantes y hoteles (22,8%).

GRÁFICO N° 02
REGIÓN TUMBES: VARIACIÓN ANUAL DEL EMPLEO PRIVADO FORMAL POR ACTIVIDAD ECONÓMICA,
NOVIEMBRE 2021/NOVIEMBRE 2020
 (Variación porcentual)

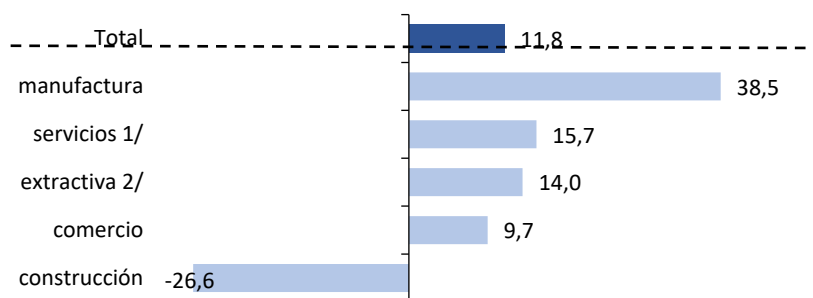

Nota: La variación anual se refiere a la variación porcentual del empleo en el mes indicado respecto al mismo mes del año anterior. La variación anual incluye a los trabajadores para los que no se especificaron respuesta en las actividades económicas. Datos actualizados al 31 de enero de 2022. La información de trabajadores se refiere a puestos de trabajo.

1/ Incluye suministro de electricidad, gas y agua; hoteles y restaurantes; transporte, almacenamiento y comunicaciones; intermediación financiera; actividades inmobiliarias, empresariales y de alquiler; enseñanza; servicios sociales y de salud; otras actividades de servicios comunitarios, sociales y personales; hogares privados con servicio doméstico; organizaciones y órganos extraterritoriales.

2/ Incluye agricultura, ganadería, caza, silvicultura, pesca y minería.

Fuente: MTPE - Planilla Electrónica, diciembre 2020 y diciembre 2021.

Elaboración: DRTPE - Observatorio Socio Económico Laboral (OSEL) de Tumbes.

Según las principales características de los trabajadores registrados, el crecimiento del empleo fue mayor en los hombres (22,6%) frente a las mujeres (19,2%). De igual forma, el empleo en los jóvenes creció en 77,4% y en los adultos en 3,4%; por nivel educativo, el empleo con trabajadores con nivel superior presentó una variación positiva de 16,7% seguido de los trabajadores con nivel secundaria (8,8%) y con nivel primaria (6,2%). Finalmente, por tamaño de empresa, el empleo creció 19,0% en empresas de 1 a 10 trabajadores, de 11 a 100 trabajadores en 18,5% y de 101 a más trabajadores en 5,5%.

Agradecemos su difusión.

Tumbes, junio del 2021

CUADRO N° 01
REGIÓN TUMBES: TRABAJADORES REGISTRADOS EN EL SECTOR
PRIVADO FORMAL, SEGÚN PRINCIPALES CARACTERÍSTICAS,
DICIEMBRE 2020 Y DICIEMBRE 2021
 (Variación absoluta y porcentual)

Características	DICIEMBRE 2020	DICIEMBRE 2021	Variación anual (%)
Total	11 580	12 946	11,8
Sexo			
Hombre	7 364	9 031	22,6
Mujer	5 955	7 096	19,2
Grupo de edad			
Hasta 29 años	1 732	3 073	77,4
De 30 a más años	5 928	6 130	3,4
Nivel educativo			
Hasta primaria 1/	515	547	6,2
Secundaria	6 521	7 094	8,8
Superior 2/	4 544	5 305	16,7
Tamaño de empresa			
De 1 a 10 trabajadores	5 651	6 725	19,0
De 11 a 100 trabajadores	17 957	21 278	18,5
De 101 a más trabajadores	18 964	20 015	5,5

Nota: Datos actualizados al 31 de enero de 2022. La variación total incluye a los trabajadores para los que no se especificaron respuesta en las características mencionadas. La información de trabajadores se refiere a puestos de trabajo.

1/ Incluye sin nivel educativo y educación básica especial.

2/ Incluye bachiller, titulado, estudios de maestría, entre otros.

Fuente: MTPE - Planilla Electrónica, diciembre 2020 y diciembre 2021.

Elaboración: DRTPE - Observatorio Socio Económico Laboral (OSEL) de Tumbes.