

INDICADOR ADELANTADO DEL EMPLEO ASALARIADO EN EL SECTOR FORMAL, AGOSTO 2022

PRIVADO

PERÚ: TRABAJADORES (PUESTOS DE TRABAJO) Y VARIACIÓN DEL EMPLEO EN EL SECTOR FORMAL PRIVADO, AGOSTO 2019-AGOSTO 2022 (Absoluto en miles y variación porcentual)

AGOSTO 2022

6,5%

Fue la variación estimada a agosto de 2022 en el sector formal privado en el Perú

La variación fue positiva en casi todas las ramas de actividad económica, destacando el dinamismo en la actividad de servicios y minería.

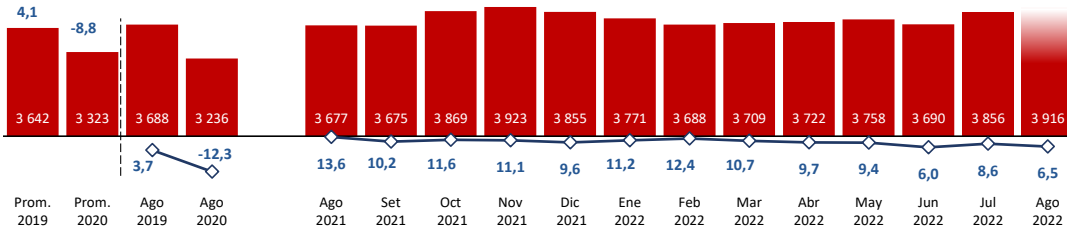

AGOSTO 2022/AGOSTO 2020

21,0%

Variación del empleo en el sector formal privado, respecto a agosto de 2020.

AGOSTO 2022/AGOSTO 2019

6,2%

Variación del empleo en el sector formal privado, respecto a agosto de 2019.

TAMAÑO DE EMPRESA

(Miles y variación porcentual)

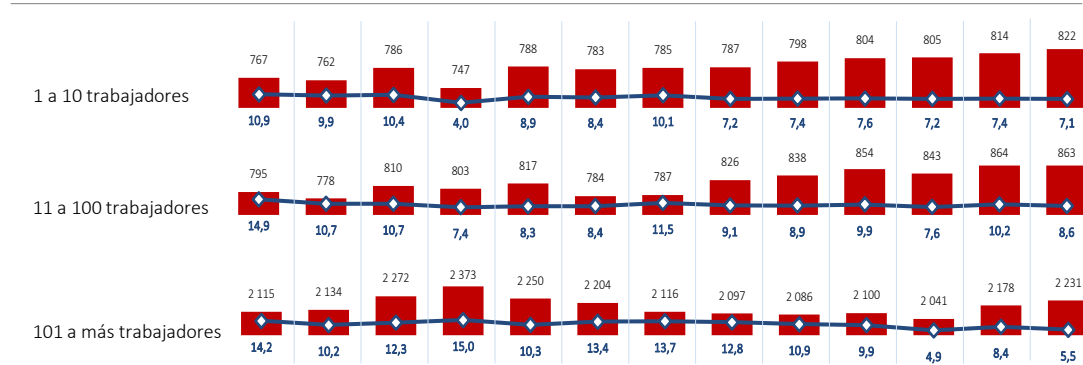

Nota: Datos actualizados al 10 de octubre de 2022.

-La variación porcentual se refiere a la variación respecto del mismo periodo del año anterior.

1/ Incluye agricultura, ganadería, caza, silvicultura y pesca.

2/ Incluye suministro de electricidad, gas y agua; hoteles y restaurantes; transporte, almacenamiento y comunicaciones; intermediación financiera; actividades inmobiliarias, empresariales y de alquiler; enseñanza; administración pública y defensa; servicios sociales y de salud; otras actividades de servicios comunitarios, sociales y personales; hogares privados con servicio doméstico; organizaciones y órganos extraterritoriales.

Fuente: MTPE - Planilla Electrónica (T-Registro y PLAME).

Elaboración: MTPE-Dirección General de Promoción del Empleo (DGPE)-Dirección de Investigación Socio Económico Laboral (DISEL).

ACTIVIDAD ECONÓMICA

(Miles y variación porcentual)

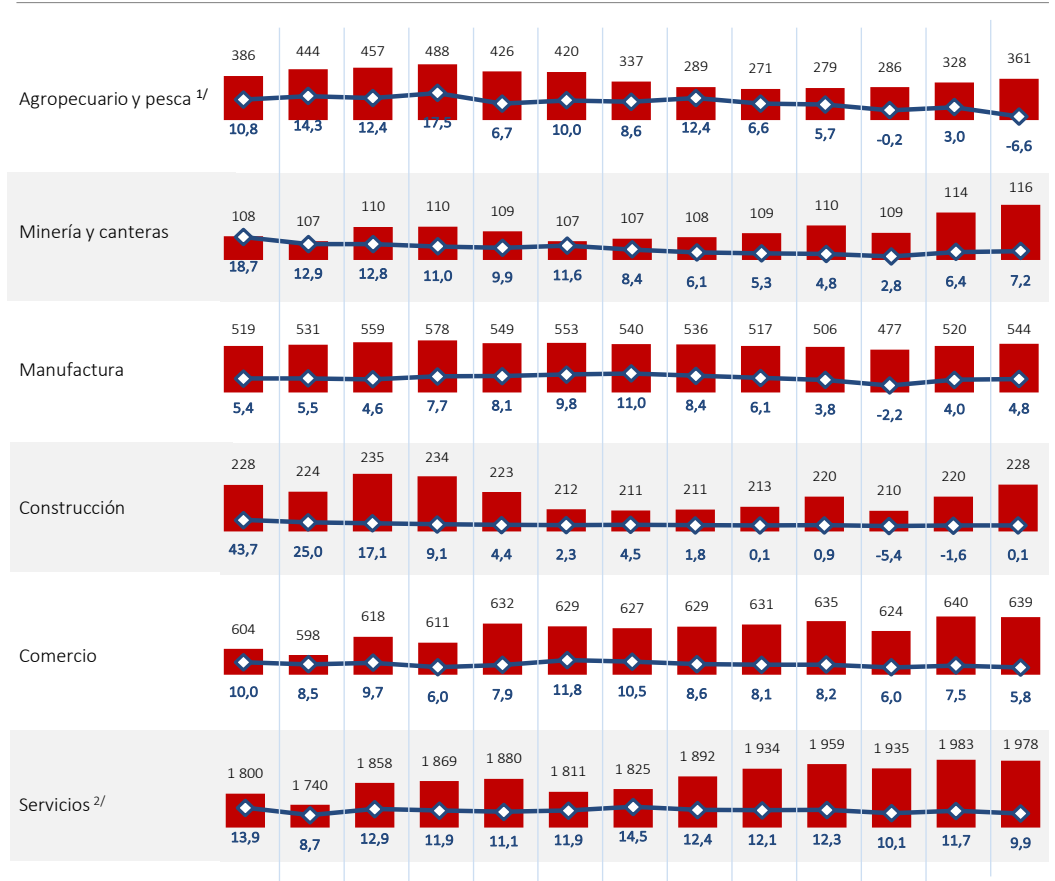

NOTA TÉCNICA:

- Proyección del total de puestos de trabajo y empresas en el sector formal privado y público mensual declarados para el mes de agosto en Planilla Electrónica (PLAME y T-Registro) a partir del corte de 10 de octubre de 2022 remitido por SUNAT a MTPE. Debido al adelanto de la fecha de corte de la información, se asume que el 80% de empresas pequeñas "1-10 trabajadores", el 90% de medianas "11-100 trabajadores", y el 100% de grandes "101 a más trabajadores", que no habían realizado su declaración en la fecha de corte del 10 de octubre de 2022, registraría una cantidad de trabajadores equivalente al promedio de 2021. En el caso de agricultura, debido a la estacionalidad se considera el promedio de puestos de trabajo declarados en agosto de los dos últimos años. Asimismo, se excluyen empresas que no reportaron anteriormente trabajadores en el 2021, o en los últimos tres meses.
- El número de puestos de trabajo registrados en este reporte excluye a los trabajadores sin vínculo laboral activo o con conceptos pendientes de liquidar, aquellos con relación laboral en condición de suspensión perfecta en el total de días del mes reportado y que no han recibido remuneración, así como pensionistas, modalidades formativas, trabajadores con renta de cuarta categoría.



BICENTENARIO DEL PERÚ 2021 - 2024



PERÚ Ministerio de Trabajo y Promoción del Empleo

INDICADOR ADELANTADO DEL EMPLEO ASALARIADO EN EL SECTOR FORMAL, AGOSTO 2022

PRIVADO

PERÚ: EMPRESAS EN EL SECTOR FORMAL PRIVADO, AGOSTO 2019-AGOSTO 2022
(Absoluto en miles y variación porcentual)

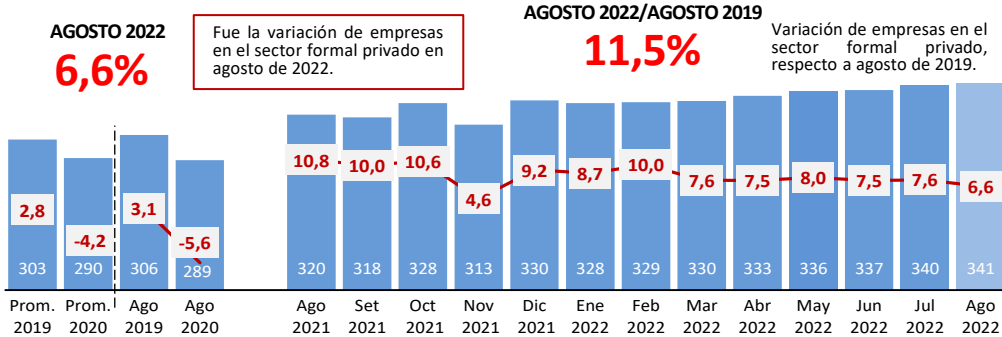

ACTIVIDAD ECONÓMICA
(Miles y variación porcentual)

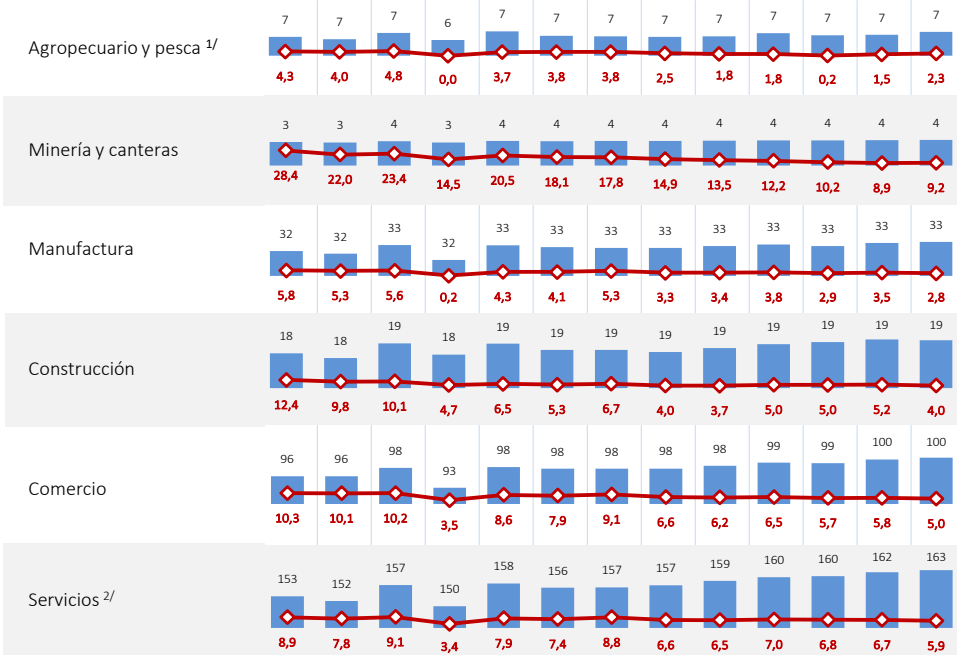

Nota: Datos actualizados al 10 de octubre de 2022.

-La variación porcentual se refiere a la variación respecto del mismo periodo del año anterior.

1/ Incluye agricultura, ganadería, caza, silvicultura y pesca.

2/ Incluye suministro de electricidad, gas y agua; hoteles y restaurantes; transporte, almacenamiento y comunicaciones; intermediación financiera; actividades inmobiliarias, empresariales y de alquiler; enseñanza; administración pública y defensa; servicios sociales y de salud; otras actividades de servicios comunitarios, sociales y personales; hogares privados con servicio doméstico; organizaciones y órganos extraterritoriales.

Fuente: MTPE - Planilla Electrónica (T-Registro y PLAME).

Elaboración: MTPE-Dirección General de Promoción del Empleo (DGPE)-Dirección de Investigación Socio Económico Laboral (DISEL).

TAMAÑO DE EMPRESA

(Miles y variación porcentual) Ago Set Oct Nov Dic Ene-22 Feb-22 Mar-22 Abr-22 May-22 Jun-22 Jul-22 Ago-22

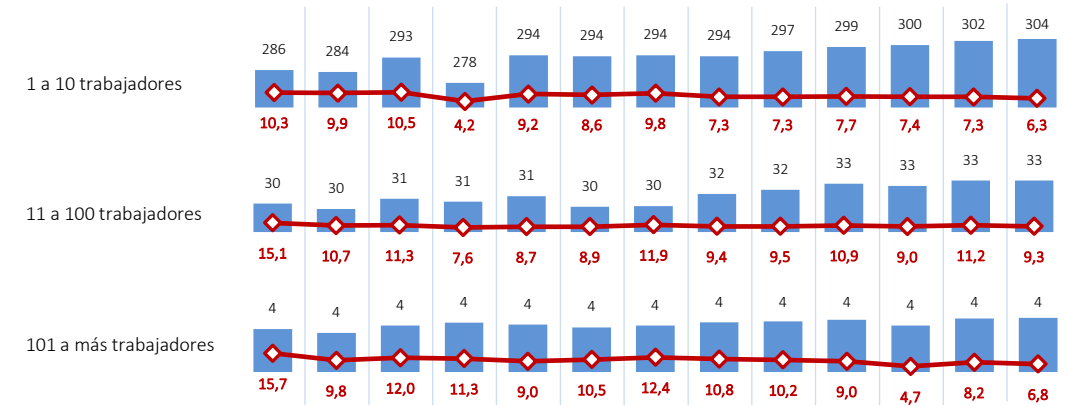

PÚBLICO

PERÚ: TRABAJADORES (PUESTOS DE TRABAJO) Y VARIACIÓN DEL EMPLEO EN EL SECTOR PÚBLICO, AGOSTO 2019-AGOSTO 2022
(Absoluto en miles y variación porcentual)

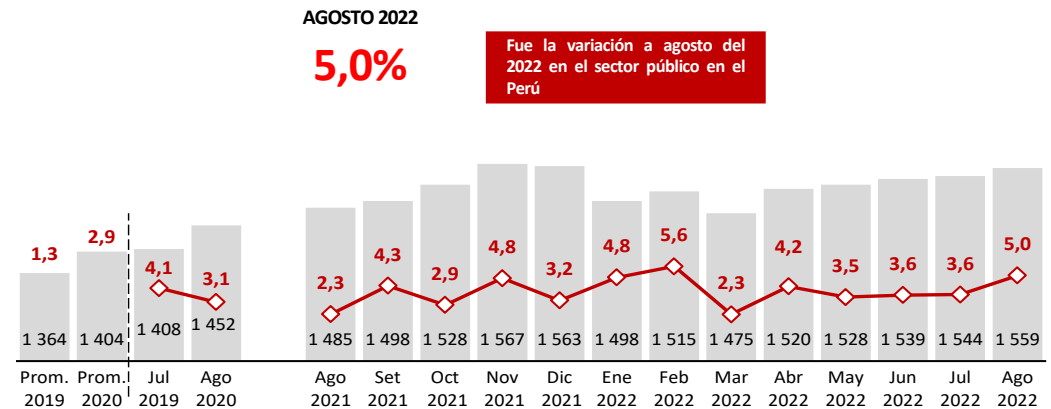

BICENTENARIO DEL PERÚ 2021 - 2024



PERÚ Ministerio de Trabajo y Promoción del Empleo