

PE 11086261
 Carlos Laos Incio
 Yda Levaggi Saldarriaga

URBANIZACION
 "LAS CUMBRES DE PIURA"

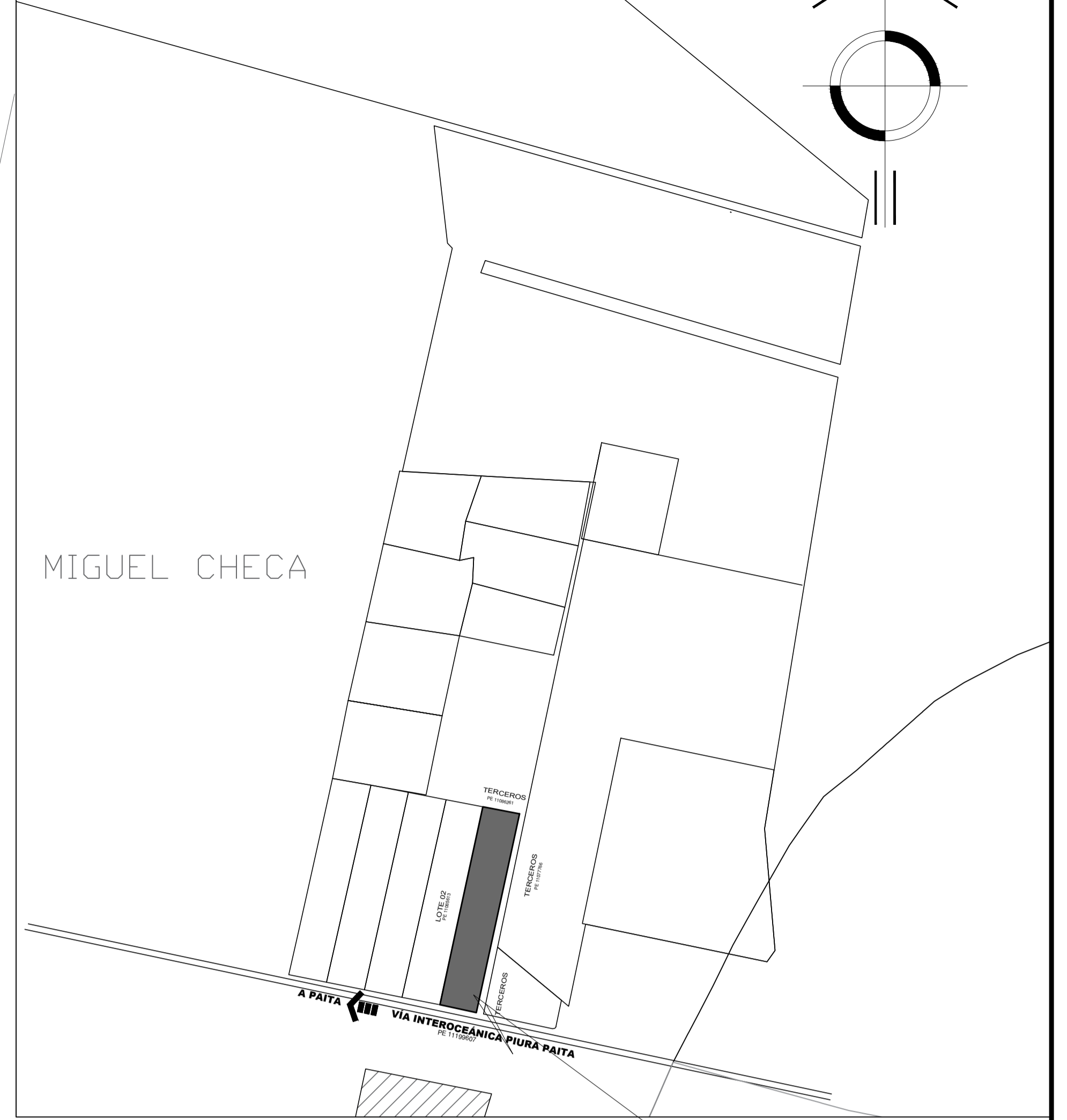
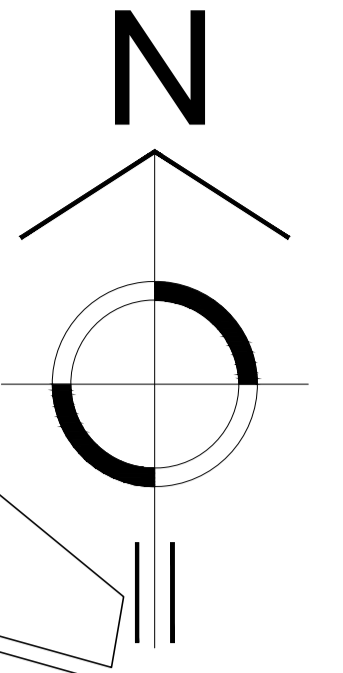

ESQUEMA DE LOCALIZACIÓN
 ESCALA: 1 / 50,000.00

Vivanco Atkins Claudia
 Alvarez Elias Abel
 Alvarez Elias Moises

PE 11085613

Pedro More Vilela
 Alfonso Vasquez Velez
 Anibal Sanchez Fernandez

PE 11077766

Segundo Bencio
 Diaz Gavidia

LEYENDA

	RMD
	ZRP
	E
	LIMITE DISTRITAL
	VIAS PRINCIPALES
	CARRETERA INTEROCEANICA

PLANEAMIENTO INTEGRAL DE INTEGRACION AL
 AMBITO URBANO

PLANO DE ZONIFICACIÓN
 1 / 2500

VIA INTEROCEANICA PIURA PAITA
 PE 11199607

<p>LOCALIZACIÓN DE LOS PREDIOS :</p> <p>DEPARTAMENTO : PIURA PROVINCIA : SULLANA DISTRITO : MIGUEL CHECA LUGAR : SECTOR COCHAGRA</p>	<p>DESCRIPCIÓN DEL TERRENO :</p> <p>AREA : 14,407.145 AREA : 144,071.00 m² PERIMETRO : 2,100.20 m</p>	<p>PROYECTO : URBANIZACION "LAS CUMBRES DE PIURA"</p> <p>PLANO DE : ZONIFICACION</p> <p>AREA ENCARGADA DEL PROYECTO : INMOBILIARIA LAS CUMBRES</p> <p>DIRECCION TECNICA PROYECTISTAS : ARG. VICTOR SAUMAS GONZALES CAP. 15692</p> <p>SISTEMA : SISTEMA DE PROYECCION UTM DATUM: WGS 84</p> <p>Escala : Indicado Fecha : Julio 2022</p> <p>LAMINA : PI-01</p>
--	---	---