

ESQUEMA DE LOCALIZACIÓN  
ESCALA: 1 / 50,000.00

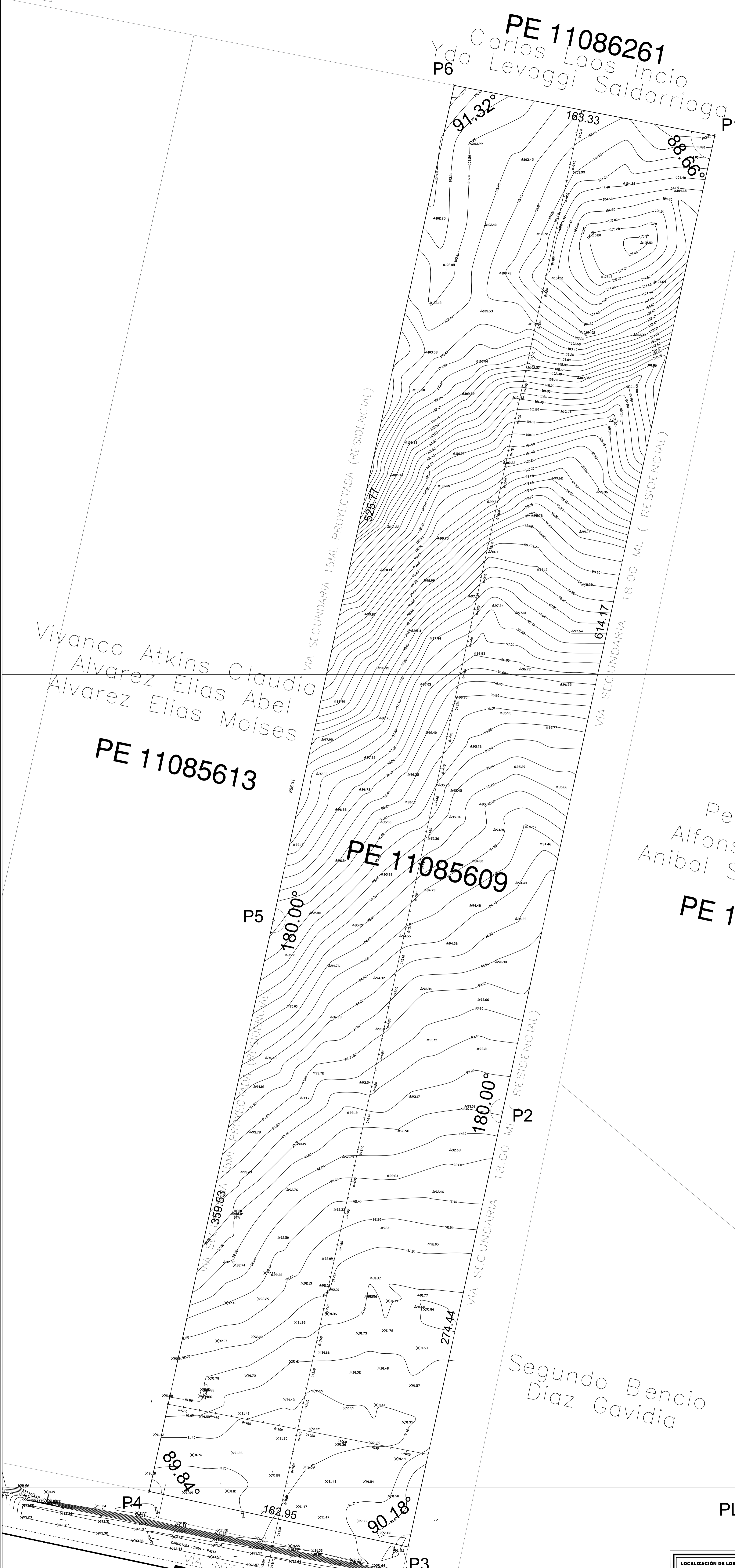

PLANO TOPOGRAFICO  
1 / 2500

PE 11199607

LEYENDA

	AREA DE PLANEAMIENTO INTEGRAL A INCORPORAR
	LIMITE DISTRITAL
	VIAS PRINCIPALES
	CARRETERA INTEROCÉANICA

PLANEAMIENTO INTEGRAL DE INTEGRACION AL  
AMBITO URBANO

<b>LOCALIZACIÓN DE LOS PREDIOS :</b> DEPARTAMENTO : PIURA PROVINCIA : SELAYA DISTRITO : MIGUEL CHECA LUGAR : SECTOR COCOBORA	<b>DESCRIPCIÓN DEL TERRENO :</b> AREA : 14.4379 HIAS AREA : 144.479,00 m <sup>2</sup> PERÍMETRO : 2.100,20 m	PROYECTO : URBANIZACION "LAS CUMBRES DE PIURA" PLANO DE : TOPOGRAFICO	
		<b>ÁREA ENCARGADA DEL PROYECTO :</b> INMOBILIARIA LAS CUMBRES	SISTEMA DE PROYECCIÓN UTM DATUM: WGS 84 Escala: Indicada Fecha: Julio 2022