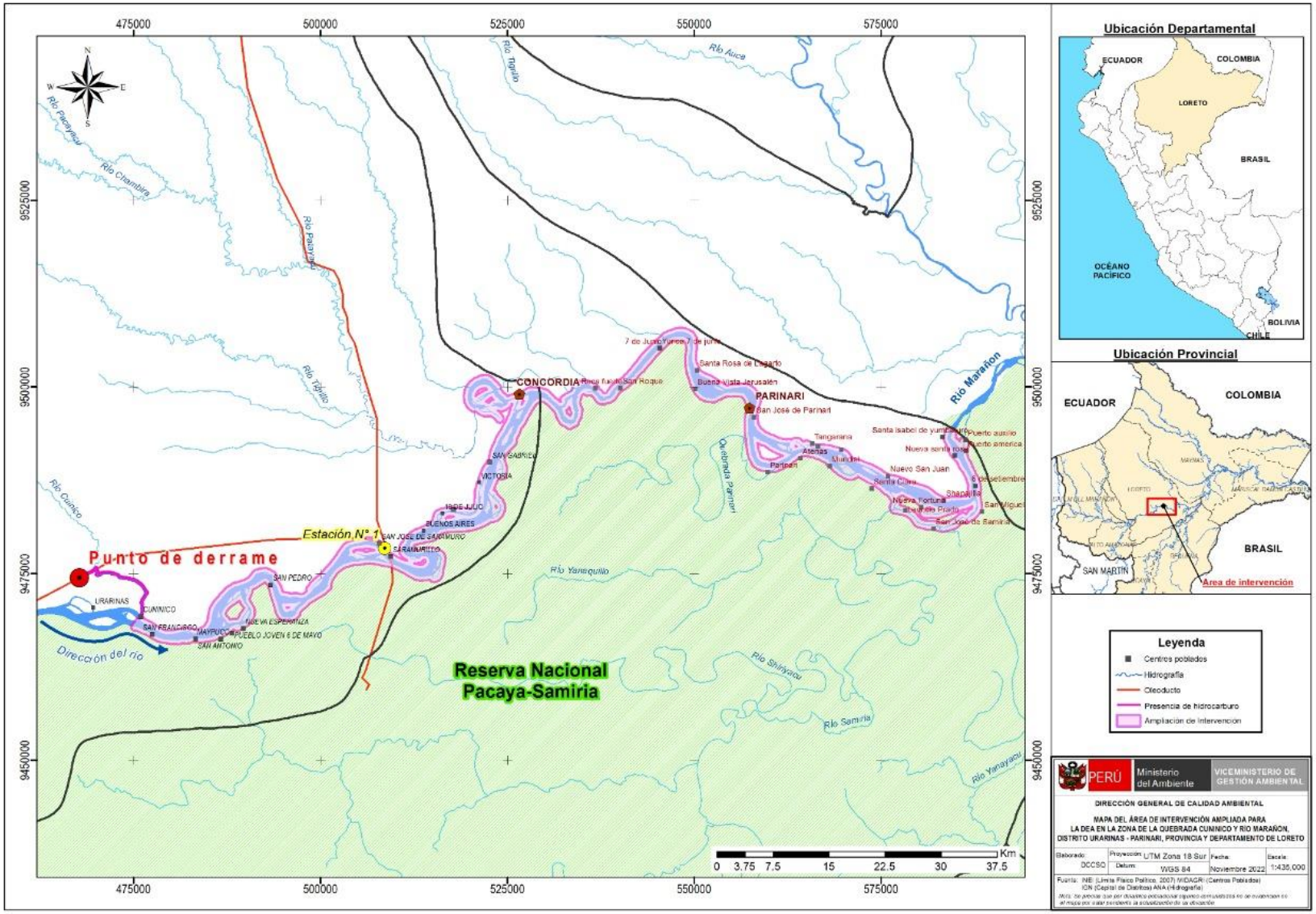

Firmado digitalmente por: VERASTEGUI SALAZAR Milagros Del Pilar FAU 20492966658 hard
Motivo: Soy el autor del documento
Fecha: 03/11/2022 10:47:17-0500