

**ZONIFICACIÓN EXISTENTE**  
ESCALA: 1/2000

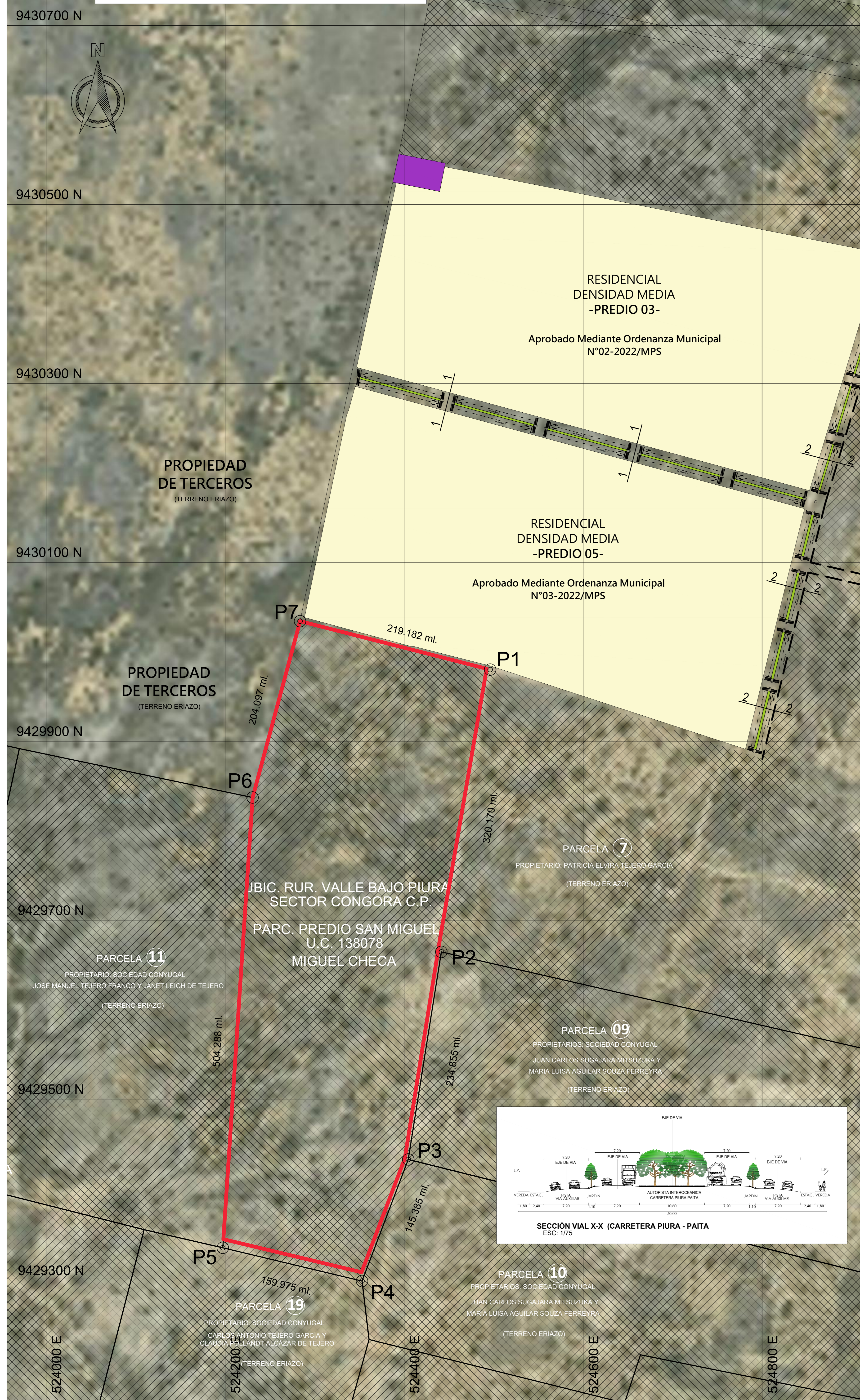

**ZONIFICACIÓN PROPUESTA**  
ESCALA: 1/2000

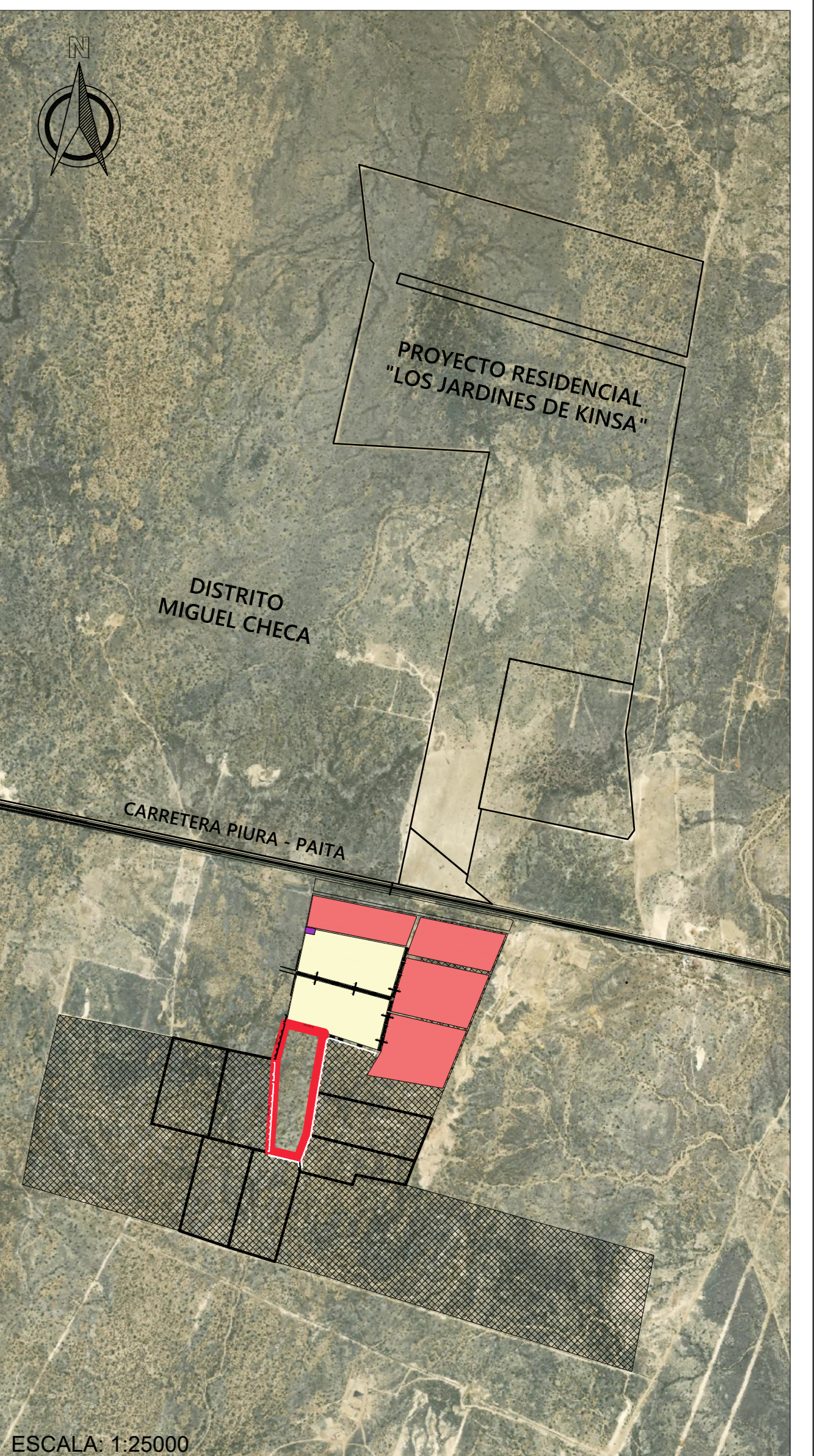
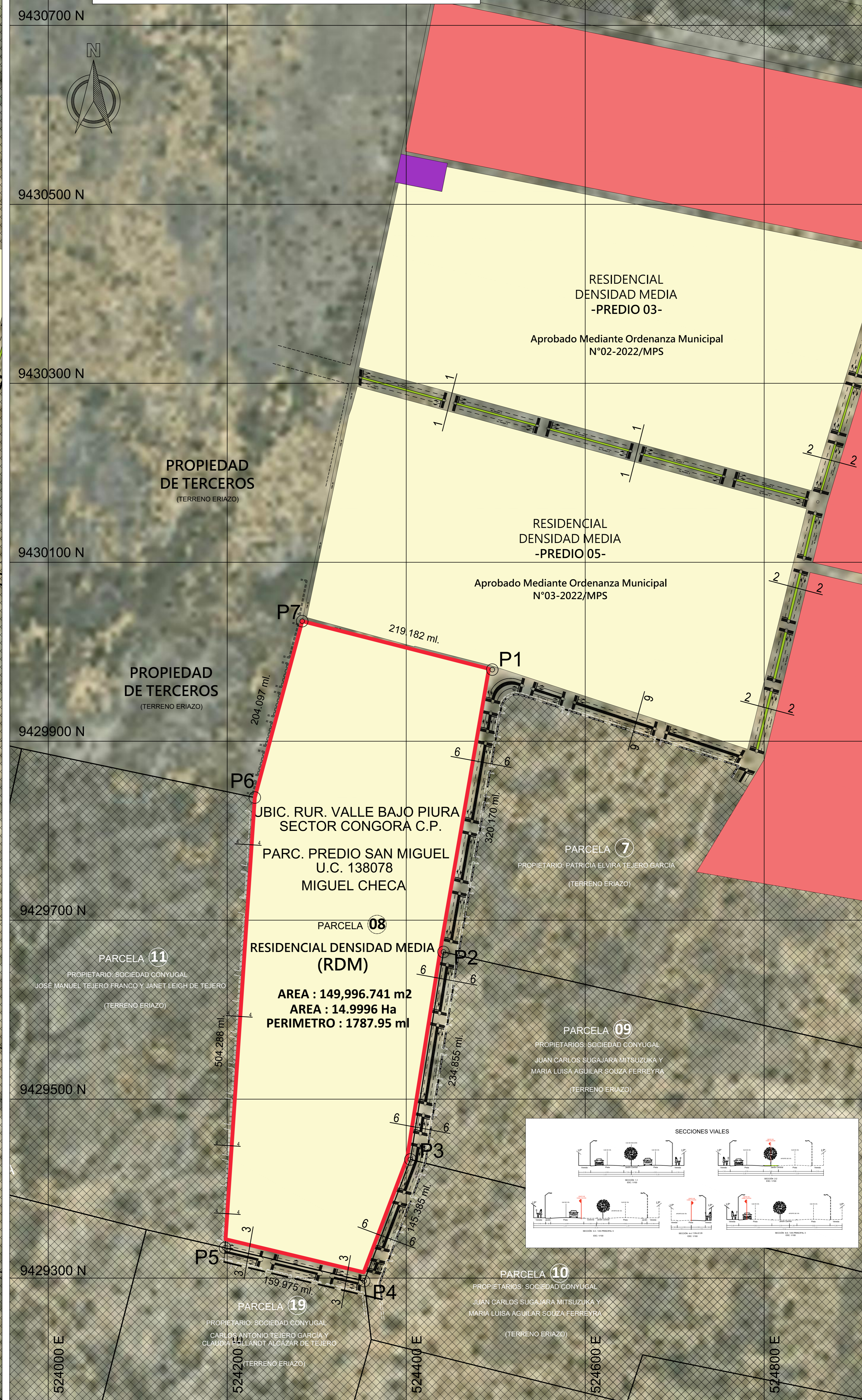

ESCALA: 1:25000

LEYENDA	
	OTROS USOS
	RDM RESIDENCIAL DE DENSIDAD MEDIA
	CV ZONA - COMERCIO VECINAL
	Carretera Piura - Paita
	Avenida Principal
	Perimetro del área de intervención
	Terreno Eriazo

LOCALIZACIÓN	
DEPARTAMENTO :	PIURA
PROVINCIA :	SULLANA
DISTRITO :	MIGUEL CHECA
SECTOR :	CONGORA
PARCELA :	PREDIO SAN MIGUEL

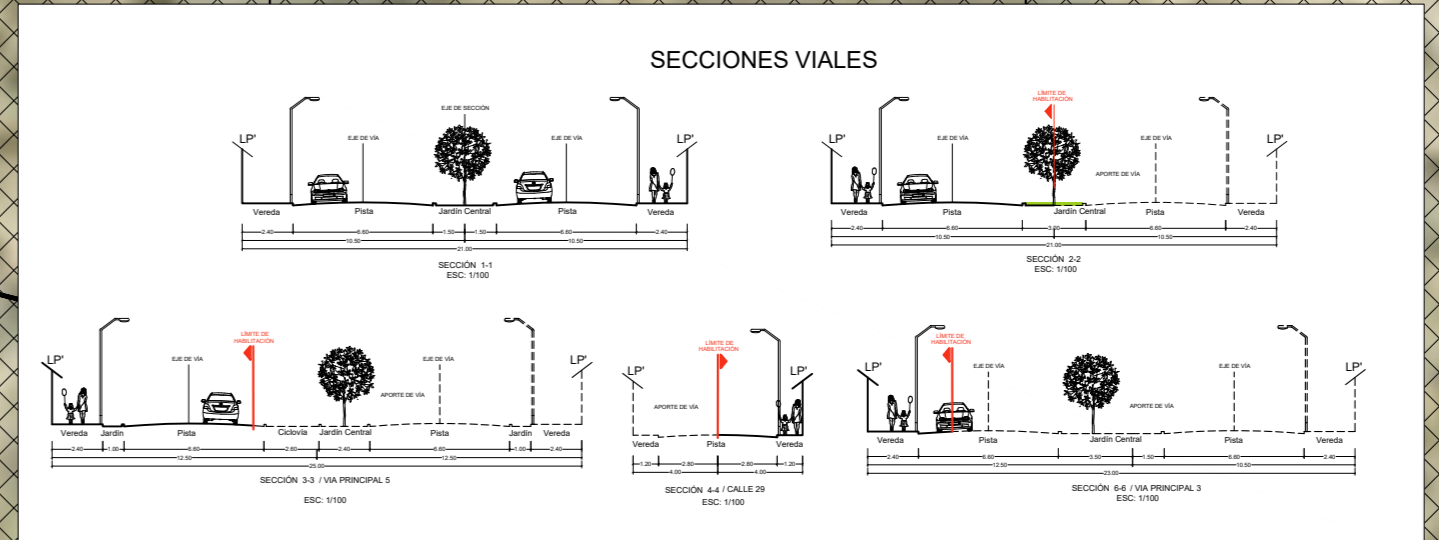
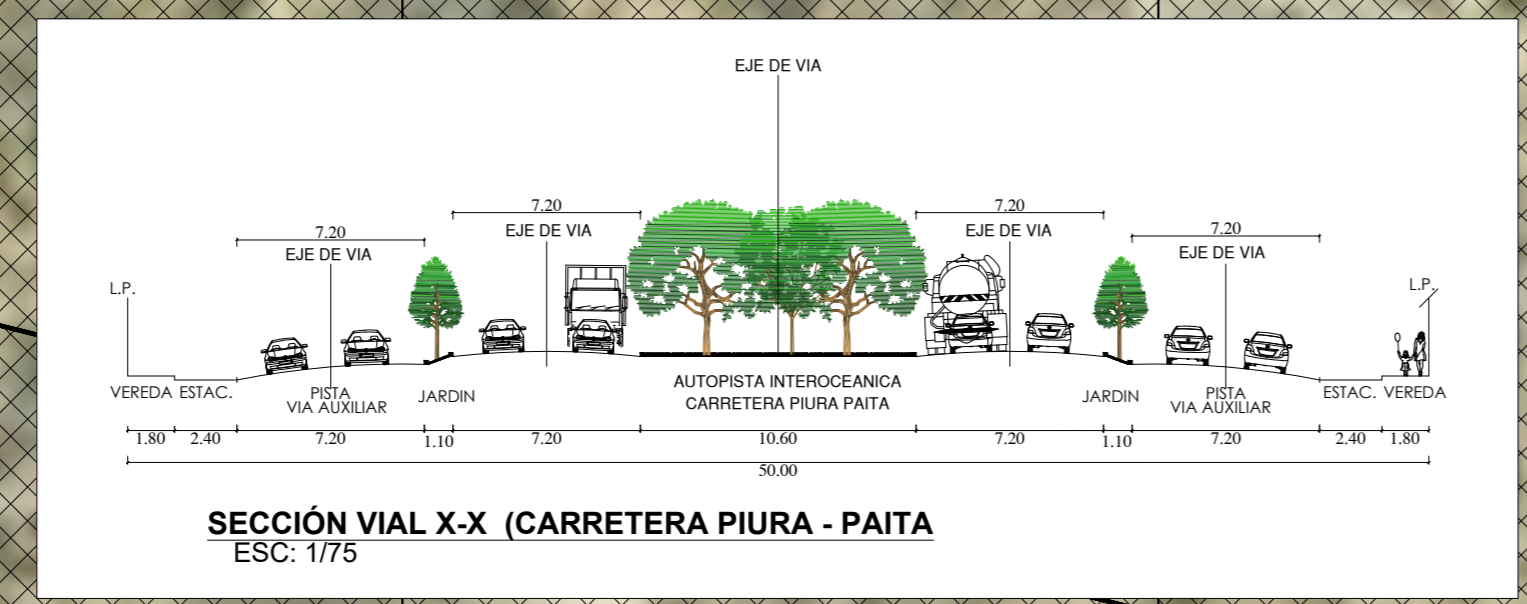

**PROPIETARIO:** COAKTURA S.A.C.

**PROYECTO:** PLANEAMIENTO INTEGRAL CON FINES DE ASIGNACIÓN DE ZONIFICACIÓN E INTEGRACIÓN AL ÁREA URBANA Y VÍAS PRIMARIAS

**PLANO:** PLANEAMIENTO INTEGRAL - USO TOTAL DE LA PARCELA

**PROYECTISTA:** PLANEAMIENTO INTEGRAL CON FINES DE ASIGNACIÓN DE ZONIFICACIÓN Y VÍAS PRIMARIAS

**PROFESIONAL:** ARQ. CASTILLO RUIZ, MAURICIO RICARDO CAP: 24654

**LÁMINA N.º:** PI-01

**UBICACIÓN:** LOCALIDAD: CARRETERA PIURA - PAITA  
DISTRITO: MIGUEL CHECA  
PROVINCIA: SULLANA  
REGIÓN: PIURA

**ESCALA:** INDICADA

**FECHA:** SEPTIEMBRE - 2022