



SUNAFIL

SUPERINTENDENCIA
NACIONAL DE
FISCALIZACIÓN
LABORAL



BOLETÍN ESTADÍSTICO

**III TRIMESTRE
2022**

**SUPERINTENDENCIA NACIONAL DE FISCALIZACIÓN LABORAL
SUNAFIL
BOLETÍN ESTADÍSTICO AL TERCER TRIMESTRE DEL 2022**

1. INTRODUCCIÓN

La SUNAFIL, en el marco de sus funciones de fiscalización del cumplimiento de la normativa socio laboral y de seguridad y salud en el trabajo, realiza acciones de fiscalización y orientación; y tiene a la Dirección de Inteligencia Inspectiva, como órgano de línea encargado de recopilar y analizar la información proveniente del ámbito nacional, regional y local del Sistema de Inspección del Trabajo (SIT), para ello cuenta principalmente con el Sistema Informático de Inspección del Trabajo (SIIT) como fuente de información.

2. INTERVENCIONES

La SUNAFIL al tercer trimestre del 2022 ejecutó 3,212 Orientaciones, lo cual representa el 5% del total de intervenciones, 4,602 Asistencias Técnicas, lo que representa el 8% de las Intervenciones y 54,051 fiscalizaciones, es decir el 87% del total de intervenciones.

**GRÁFICO N°1
INTERVENCIONES POR TIPO**

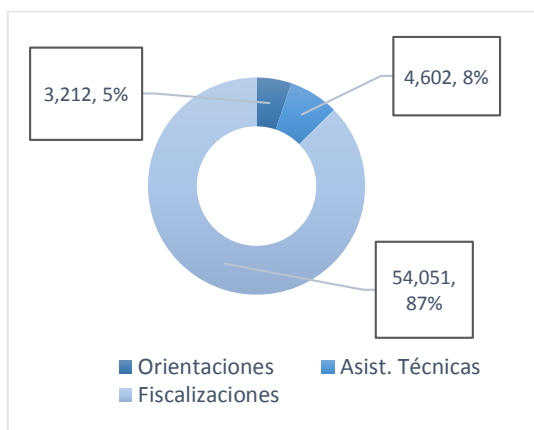

Fuente: SIIT

3. FISCALIZACIONES

La SUNAFIL al tercer trimestre del 2022 finalizó 54,051 órdenes de Inspección, se evidencia un crecimiento de 5% respecto al trimestre anterior. El promedio de órdenes finalizadas desde inicio de año por mes es de 6,006.

Hasta el tercer trimestre del año 2022, el 67% de las inspecciones se originaron por denuncias y el 33% por operativos, respecto al resultado de estas, el 63% terminaron en informe y el 37% en actas de infracción.

**GRAFICO N°2
FISCALIZACIONES POR TRIMESTRES**

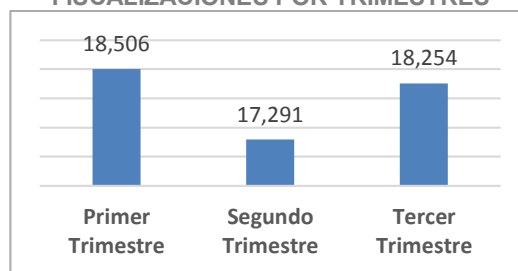

Fuente: SIIT

**GRAFICO N°3
FISCALIZACIONES POR MESES**



Fuente: SIIT

**GRÁFICO N°4
FISCALIZACIONES POR ORIGEN**

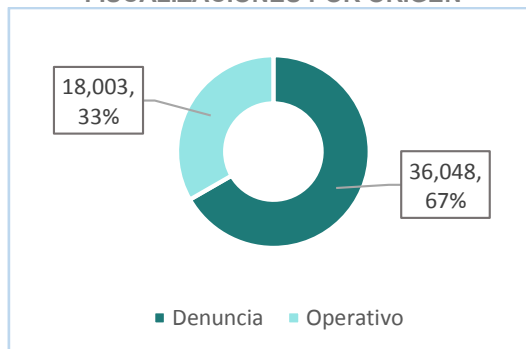

Fuente: SIIT

GRÁFICO N°5
FISCALIZACIONES POR RESULTADO

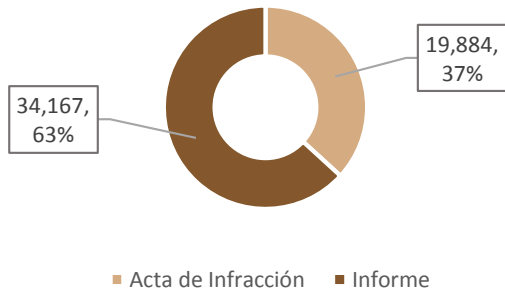

Fuente: SIIT

3.1. DENUNCIAS

La SUNAFIL al tercer trimestre del 2022, finalizó 36,048 inspecciones originadas por denuncias, evidenciándose un crecimiento de 8% respecto al segundo trimestre del año. El promedio mensual de órdenes finalizadas con origen denuncias fue de 4,005.

Los sectores económicos en los que se finalizaron más inspecciones con origen denuncias fueron: Servicios (inmobiliarias, empresariales y alquileres) (9,115), comercio al por mayor y al por menor (4,195) e Industrias Manufactureras (3,632).

La intendencia que realizó más inspecciones por denuncias fue Lima Metropolitana (18,084), seguida de Piura (2,015), Arequipa (1,636), Callao (1,574) y La Libertad (1,527).

GRÁFICO N°6
FISCALIZACIONES ORIGINADAS POR DENUNCIAS (TRIMESTRES)

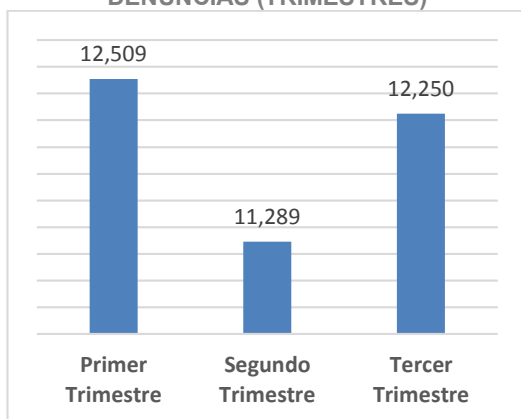

Fuente: SIIT

GRÁFICO N°7
FISCALIZACIONES ORIGINADAS POR DENUNCIAS MENSUALES

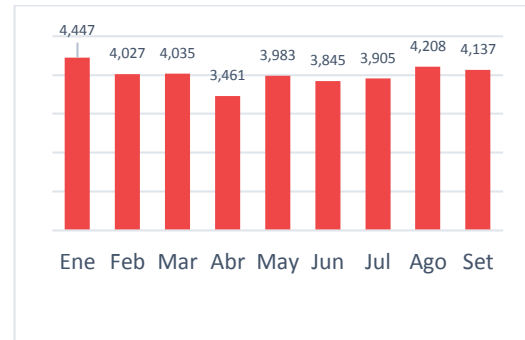

Fuente: SIIT

CUADRO N°8
FISCALIZACIONES ORIGINADAS POR DENUNCIAS SEGÚN EL SECTOR ECONÓMICO

Sector económico	Órdenes
Servicios (inmobiliarias, empresariales y alquileres)	9,115
Comercio al por mayor y menor	4,195
Industrias manufactureras	3,632
Transportes y almacenamiento	3,587
Construcción	3,406
Otros	3,214
Administración pública	2,526
Hoteles y restaurantes	1,490
Enseñanza	1,005
Servicios sociales y de salud	904
Explotación de minas y canteras	861
Intermediación financiera	814
Agricultura	806
Suministro de electricidad, gas y agua	364
Pesca	129
Total general	36,048

Fuente: SIIT

**GRÁFICO N°9
DENUNCIAS POR
INTENDENCIA REGIONAL**

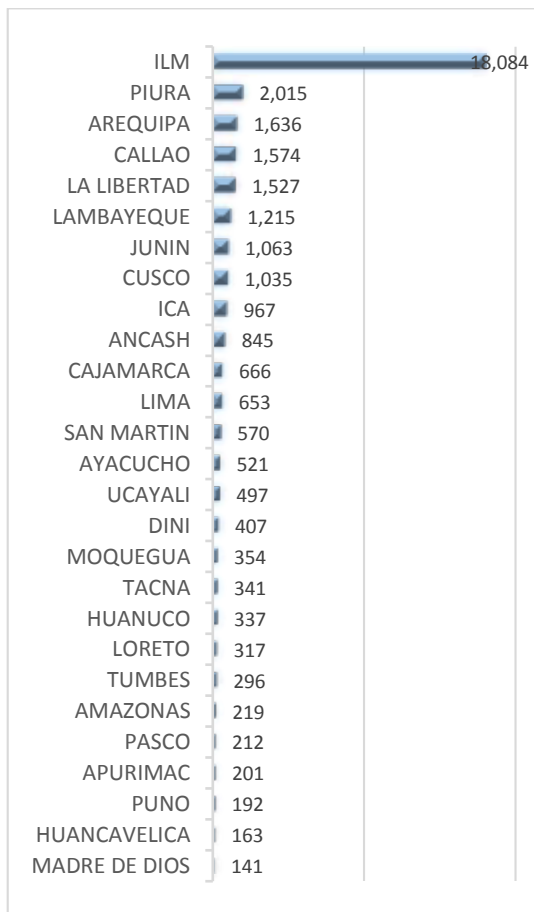

Fuente: SIIT

3.2. OPERATIVOS

La SUNAFIL al tercer trimestre del 2022 finalizó 18,003 inspecciones originadas por operativos, evidenciándose un crecimiento de 1% respecto al trimestre anterior. El promedio mensual de órdenes finalizadas por operativos fue de 2,000.

Los sectores económicos en los que se finalizaron más inspecciones con origen en operativos fueron: Comercio al por mayor y al por menor (4,077), Servicios (inmobiliarias, empresariales y alquileres) (2,601) e Industria manufactureras (2,434).

La Intendencia que realizó más inspecciones por operativos fue Lima Metropolitana (9,702), seguida de Libertad (948), Junín (713), Lambayeque (658) e Ica (602).

**GRÁFICO N°10
FISCALIZACIONES ORIGINADAS POR
OPERATIVOS (TRIMESTRES)**

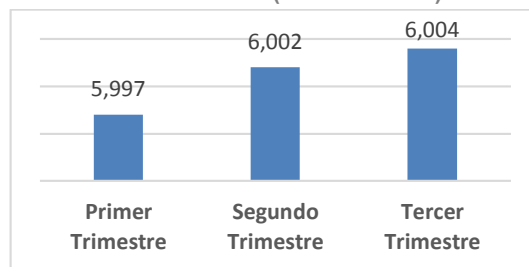

Fuente: SIIT

**GRÁFICO N°11
FISCALIZACIONES ORIGINADAS POR
DENUNCIAS MENSUALES**

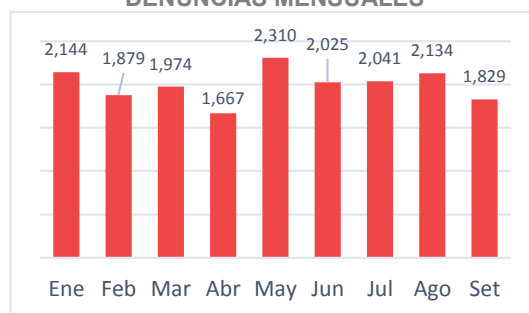

Fuente: SIIT

**CUADRO N°12
OPERATIVOS DE FISCALIZACIÓN
POR SECTOR ECONÓMICO**

Sector económico	Órdenes
Comercio al por mayor y menor	4,077
Servicios (inmobiliarias, empresariales y alquileres)	2,601
Industrias manufactureras	2,434
Construcción	2,080
Transportes y almacenamiento	1,705
Otros	1,275
Hoteles y restaurantes	1,224
Servicios sociales y de salud	697
Agricultura	672
Enseñanza	388
Administración pública	358
Explotación de minas y canteras	204
Intermediación financiera	186
Suministro de electricidad, gas y agua	58
Pesca	44
Total general	18,003

Fuente: SIIT

**GRÁFICO N°13
OPERATIVOS DE FISCALIZACIÓN POR
INTENDENCIA REGIONAL**



Fuente: SIIT

4. ORIENTACIONES

La SUNAFIL al tercer trimestre del 2022 finalizó 3,212 orientaciones, evidenciándose un crecimiento de 11% respecto al trimestre anterior. El promedio mensual de orientaciones finalizadas fue de 356.

Los sectores económicos en los que se realizaron más orientaciones fueron: Comercio al por mayor y al por menor (710), Servicios (inmobiliarias, empresariales y alquileres) (489) y Otros (328).

Las intendencias que ejecutaron más orientaciones fueron Arequipa (438), Piura (261), Lima Metropolitana (224) y Callao (217).

**GRÁFICO N°14
ORIENTACIONES POR MESES**

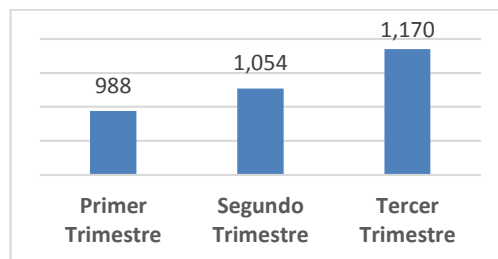

Fuente: SIIT

**GRÁFICO N°15
ORIENTACIONES POR MESES**

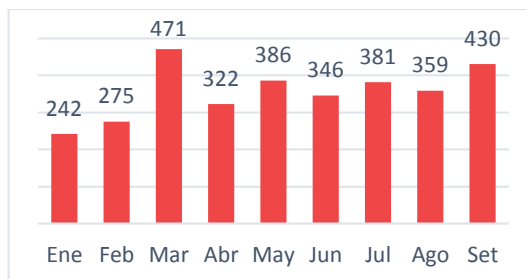

Fuente: SIIT

**CUADRO N°16
ORIENTACIONES POR
SECTOR ECONÓMICO**

Sector económico	Órdenes
Comercio al por mayor y menor	710
Servicios (inmobiliarias, empresariales y alquileres)	489
Otros	328
Transportes y almacenamiento	297
Construcción	264
Industrias manufactureras	228
Hoteles y restaurantes	169
Administración pública	169
Enseñanza	164
Agricultura	159
Servicios sociales y de salud	110
Intermediación financiera	44
Explotación de minas y canteras	34
Pesca	32
Suministro de electricidad, gas y agua	15
Total general	3,212

Fuente: SIIT

GRÁFICO N°17
ORIENTACIONES POR INTENDENCIA REGIONAL

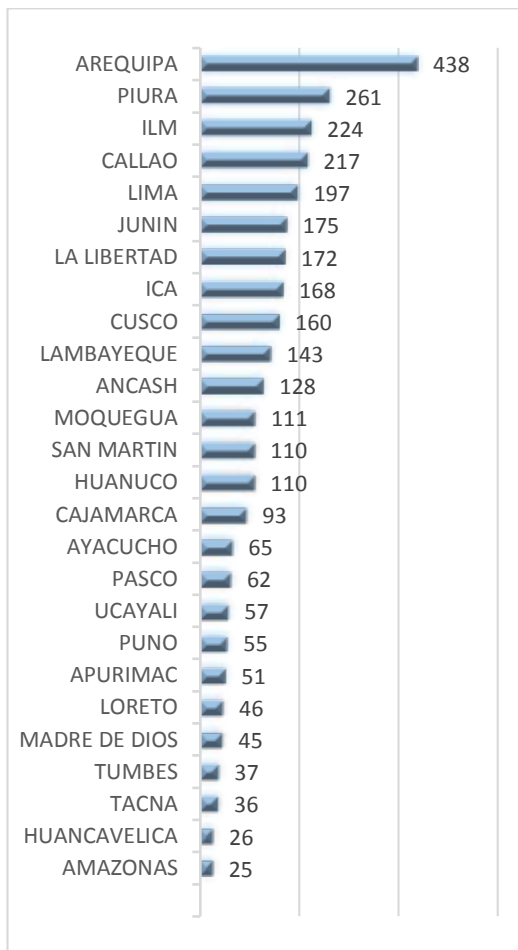

Fuente: SIIT

5. ASISTENCIAS TÉCNICAS

La SUNAFIL al tercer trimestre del 2022 realizó 4,602 Asistencias Técnicas, evidenciándose un decrecimiento de 17% respecto al trimestre anterior. El promedio mensual de Asistencias Técnicas finalizadas fue de 511.

Los sectores económicos en los que se realizaron más asistencias técnicas fueron: Comercio al por mayor y menor (1,133) Enseñanza (736), e Industrias Alimentarias (496).

Las intendencias que ejecutaron más Asistencias Técnicas fueron Lima Metropolitana (2,623), Junín (171), Lambayeque (164), seguida de Ancash (162), y La Libertad (155).

GRÁFICO N°18
ASISTENCIAS TÉCNICAS POR TRIMESTRES

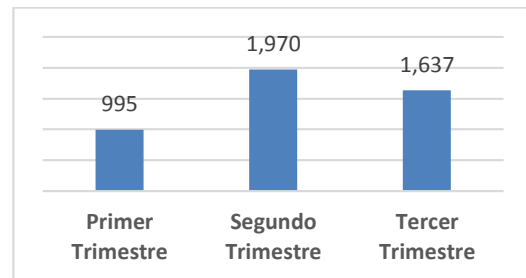

Fuente: SIIT

GRÁFICO N°19
ASISTENCIAS TÉCNICAS POR MESES

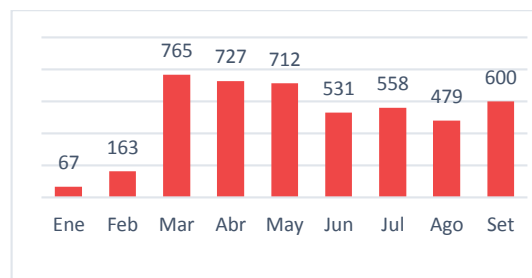

Fuente: SIIT

CUADRO N°20
ASISTENCIA TÉCNICA POR SECTOR ECONÓMICO

Sector económico	Órdenes
Comercio al por mayor y menor	1,133
Enseñanza	736
Industrias manufactureras	496
Servicios (inmobiliarias, empresariales y alquileres)	469
Otros	372
Hoteles y restaurantes	343
Transportes y almacenamiento	290
Agricultura	244
Construcción	166
Servicios sociales y de salud	147
Administración pública	128
Intermediación financiera	40
Explotación de minas y canteras	22
Pesca	8
Suministro de electricidad, gas y agua	8
Total general	4,602

Fuente: SIIT

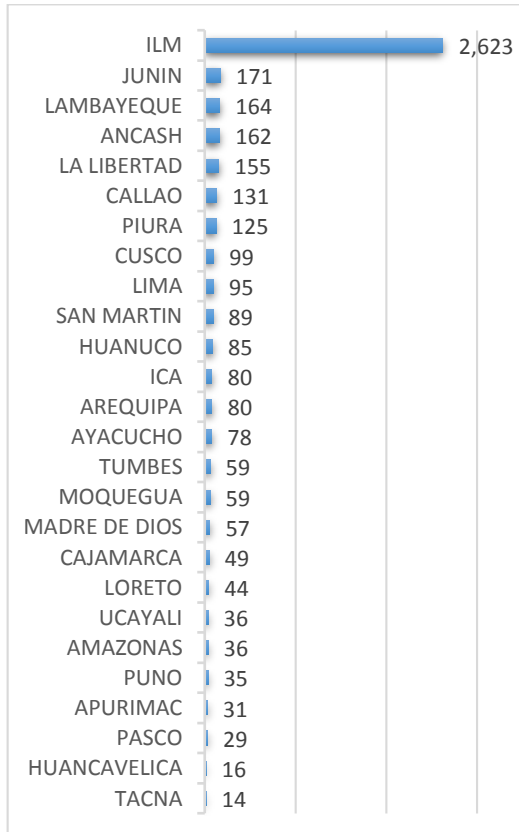
**GRÁFICO N°21**
ASISTENCIAS TÉCNICAS POR
INTENDENCIA REGIONAL

Fuente: SIIT

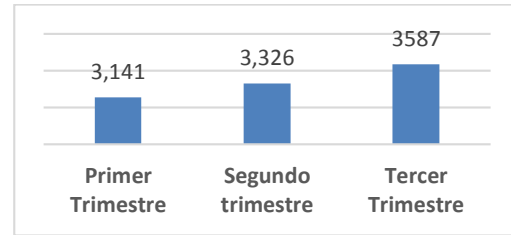
GRÁFICO N°22
RESOLUCIONES DE PRIMERA INSTANCIA
MULTADAS EMITIDAS POR TRIMESTRE

Fuente: SIIT

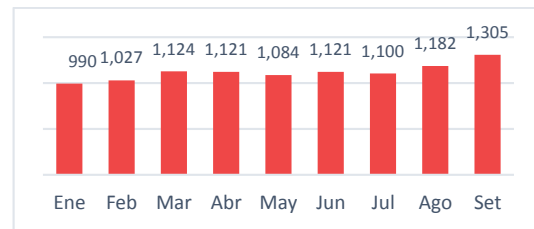
GRÁFICO N°23
RESOLUCIONES DE PRIMERA INSTANCIA
MULTADAS EMITIDAS POR MESES

Fuente: SIIT

CUADRO N°24
RESOLUCIONES DE PRIMERA INSTANCIA
MULTADAS EMITIDAS POR SECTOR
ECONÓMICO

Sector económico	Resoluciones
Servicios (inmobiliarias, empresariales y alquileres)	2,118
Comercio al por mayor y menor	1375
Construcción	1235
Transportes y almacenamiento	1101
Industrias manufactureras	924
Otros	857
Hoteles y restaurantes	594
Enseñanza	470
Administración pública	461
Agricultura	267
Servicios sociales y de salud	238
Explotación de minas y canteras	175
Intermediación financiera	127
Suministro de electricidad, gas y agua	75
Pesca	37
Total general	10,054

Fuente: SIIT

6. PROCEDIMIENTO SANCIONADOR

6.1. RESOLUCIONES DE SUBINTENDENCIA

La SUNAFIL al tercer trimestre del 2022 emitió 13,119 resoluciones de subintendencia, de estas 10,054 son multadas, evidenciándose un crecimiento de 7% respecto al segundo trimestre del año. El promedio mensual de Resoluciones de Subintendencia Multadas emitidas fue de 1,117.

Los sectores económicos en los que se emitieron más resoluciones multadas fueron: Servicios (inmobiliarias, empresariales y alquileres) (2,118), Comercio al por mayor y al por menor (1,375), y Construcción (1,235).

La intendencia que emitió más resoluciones de Subintendencia multadas fue Lima Metropolitana (3,575), seguida de La Libertad (810), Lambayeque (474), Callao (439), Cusco (395) e Ica (386).

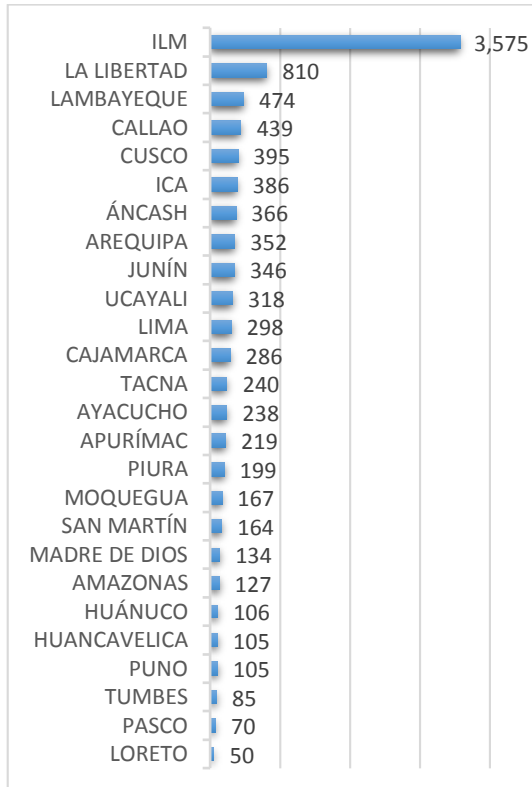
**GRÁFICO N°25**
RESOLUCIONES DE PRIMERA INSTANCIA
MULTADAS EMITIDAS POR INTENDENCIA
REGIONAL

Fuente: SIIT

6.2. RESOLUCIONES DE INTENDENCIA

La SUNAFIL al tercer trimestre del 2022 emitió 4,161 Resoluciones de Intendencia, de estas 3,432 son multadas, evidenciándose un decrecimiento de 8% respecto al segundo trimestre del año. El promedio mensual de Resoluciones de Intendencia multadas emitidas fue de 381.

Los sectores económicos en los que se emitieron más resoluciones multadas de Intendencia fueron: Servicios (inmobiliarias, empresariales y alquileres) (528), Administración pública (514), e Industrias manufactureras (401).

La intendencia que emitió más resoluciones multadas fue Lima Metropolitana (1,824), seguida de Arequipa (257), Lambayeque (243), La Libertad (186) y Lima Región (182).

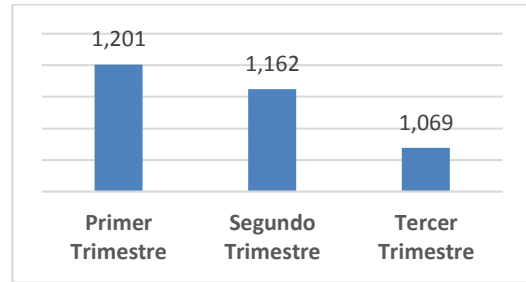
GRÁFICO N°26
RESOLUCIONES DE SEGUNDA INSTANCIA
MULTADAS EMITIDAS POR TRIMESTRE

Fuente: SIIT

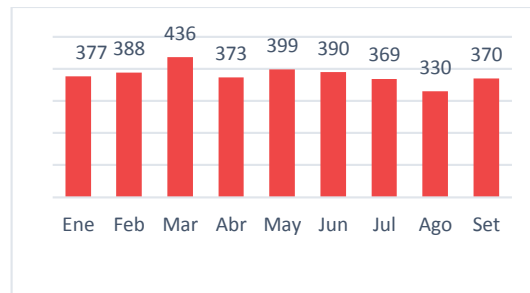
GRÁFICO N°27
RESOLUCIONES DE SEGUNDA INSTANCIA
MULTADAS EMITIDAS POR MESES

Fuente: SIIT

CUADRO N°28
RESOLUCIONES DE SEGUNDA INSTANCIA
MULTADAS EMITIDAS
POR SECTOR ECONÓMICO

Sector económico	Resoluciones
Servicios (inmobiliarias, empresariales y alquileres)	528
Administración pública	514
Industrias manufactureras	401
Transportes y almacenamiento	335
Comercio al por mayor y menor	312
Construcción	241
Explotación de minas y canteras	227
Otros	192
Enseñanza	177
Agricultura	117
Intermediación financiera	113
Servicios sociales y de salud	96
Hoteles y restaurantes	90
Suministro de electricidad, gas y agua	68
Pesca	21
Total general	3,432

Fuente: SIIT

GRÁFICO N°29
RESOLUCIONES DE SEGUNDA INSTANCIA
MULTADAS EMITIDAS POR INTENDENCIA
REGIONAL

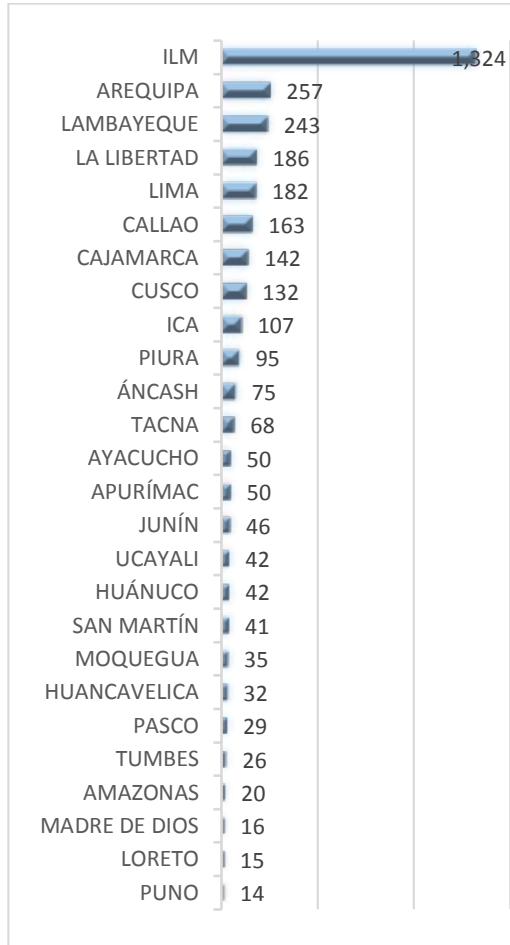

Fuente: SIIT