PERÚ | Ministerio de Salud | Hospital "Gustavo Lanatta Luján" de Bagua

RESOLUCIÓN DIRECTORAL HOSPITAL DE APOYO II "Gustavo Lanatta Lujan" N°332-2022-GOB.REG.AMAZONAS-HA-GLL-B/D.E.

Bagua, 21 DIC 2022

VISTO:

El Informe N° 1855-2022-GOBIERNO REGIONAL AMAZONAS/HAB/ADM-OFC.LOG, de fecha 21 de diciembre del 2022; y,

CONSIDERANDO:

Que, con Informe N° 1855-2022-GOBIERNO REGIONAL AMAZONAS/HAB/ADM-OFC.LOG, de fecha 21 de diciembre del 2022, el jefe de Logística del HOSPITAL DE APOYO BAGUA "GUSTAVO LANATTA LUJAN"- BAGUA", solicita proyección de resolución para **la Novena Modificación del PAC**, para llevar a cabo el siguiente proceso:

Nro.	Objeto de Contratación	Tipo de Proceso	Descripción	Mes programado	Fuente de financiamiento	N° Previsión Presupuestal 2022	Total
1	BIEN	SUBASTA INVERSA ELECTRONICA	Adquisición de Productos Farmacéuticos – Compra Corporativa para el abastecimiento por un periodo de doce (12) meses – 32 ítems Abastecimiento 2023.	DICIEMBRE 2022	RECURSOS DIRECTAMENTE RECAUDADOS	005	10,453.00

BASE LEGAL:

- Ley Orgánica de Gobiernos Regionales (Ley N° 27867).
- Ley General del Sistema Nacional de Presupuesto (Ley N° 28411).
- Decreto Supremo N° 304-2012-EF que aprueba el TUO de la Ley General del Sistema Nacional del Presupuesto.
- Ley de Presupuesto del Sector Público Para el Año Fiscal 2022 Ley 31085
- Texto Único Ordenado de la Ley N° 30225, Ley de Contrataciones del Estado, aprobado mediante DECRETO SUPREMO N° 082-2019-EF.
- Reglamento de la Ley de Contrataciones del estado aprobado mediante D.S N°344-2018-EF y modificado mediante Decreto Supremo N° 377-2020-EF, N° 168-2020-EF,N° 250-2020-EF y N° 162-2021-EF
- Resolución Directoral N°-114-2021-DIRESA-OGESS-BM/DG.

Ministerio de Salud

ANTECEDENTES:

Con fecha 20.12.2022, mediante **INFORME N°366-2022-GOB.REG.AMAZONAS/HAB-UPSS-FARMACIA**, Se solicita inclusión al PAC Y PREVISION PRESUPUESTAL 2023-2024, Para la **Adquisición de Productos Farmacéuticos – Compra Corporativa para el abastecimiento por un periodo de doce (12) meses – 32 ítems** Abastecimiento 2023.

Artículo 15. Plan Anual de Contrataciones, lo siguiente;

15.1 Formulación del Plan Anual de Contrataciones:
"Teniendo en cuenta la etapa de formulación y programación presupuestaria correspondiente al siguiente año fiscal, cada Entidad debe programar en el Cuadro de Necesidades los requerimientos de bienes, servicios y obras necesarios para el cumplimiento de sus objetivos y actividades para dicho año, los que deben encontrarse vinculados al Plan Operativo Institucional, con la finalidad de elaborar el Plan Anual de Contrataciones".

15.2 Contenido del Plan Anual de Contrataciones:
"El Plan Anual de Contrataciones que se apruebe debe prever las contrataciones de bienes, servicios y obras cubiertas con el Presupuesto Institucional de Apertura, con independencia de que se sujeten al ámbito de aplicación de la presente norma o no, y de la fuente de financiamiento".

15.3 "El Plan Anual de Contrataciones se publica en el Sistema Electrónico de Contrataciones del Estado (SEACE) y en el portal institucional de la respectiva Entidad."

CARGO

HOSPITAL DE APOYO BAGUA
"Gustavo Lanatta Luján"
LOGISTICA
MESA DE PARTE
21 DIC 2022
Folio Nº
Reg Nº Hora 11:57am
Firma

MINISTERIO DE SALUD
GOBIERNO REGIONAL AMAZONAS
HOSPITAL DE APOYO BAGUA
ADMINISTRACION
21 DIC 2022
Folio Nº
Reg. Nº Hora: 12:00pm
Firma

PERÚ | Ministerio de Salud | Hospital "Gustavo Lanatta Luján" de Bagua

RESOLUCIÓN DIRECTORAL HOSPITAL DE APOYO II "Gustavo Lanatta Lujan" N°332-2022-GOB.REG.AMAZONAS-HA-GLL-B/D.E.

Bagua, 21 DIC 2022

Como se aprecia, la Ley, establece que, el Plan Anual de Contrataciones que se apruebe, debe prever las necesidades para la contratación de bienes, servicios y obras, durante un determinado año fiscal, el mismo que debe estar articulado al Plan Operativo Institucional y cubierto por el Presupuesto Institucional de Apertura.

Dicho lo anterior, y en concordancia con el Reglamento de la Ley de Contrataciones del Estado, en su **Artículo 6. Plan Anual de Contrataciones,** establece lo siguiente:

6.1. El Plan Anual de Contrataciones es aprobado por el Titular de la Entidad o por el funcionario a quien se hubiera delegado dicha facultad, de conformidad con las reglas previstas en la normatividad del Sistema Nacional de Abastecimiento.

6.2. Luego de aprobado, el Plan Anual de Contrataciones, puede ser modificado en cualquier momento durante el año fiscal para incluir o excluir contrataciones.

6.3. La Entidad pública su Plan Anual de Contrataciones y sus modificaciones en el SEACE y, cuando lo tuviere, en su portal institucional. Dicha publicación se realiza dentro de los cinco (5) días hábiles siguientes a la aprobación del Plan Anual de Contrataciones o de sus modificaciones, e incluye la publicación del correspondiente documento aprobatorio o modificatorio, de ser el caso.

6.4. Es requisito para la convocatoria de los procedimientos de selección, salvo para la Comparación de Precios, que estén incluidos en el Plan Anual de Contrataciones, bajo sanción de nulidad.

Según el RLCE, en el artículo y sus numerales precedentes, el Plan Anual de Contrataciones, puede ser modificado durante el ejercicio del año fiscal, con el objetivo de excluir o incluir procedimientos de selección para la contratación de bienes, servicios u obras, según vayan surgiendo nuevas necesidades o la extinción de las mismas, para seguir atendiendo sus necesidades conforme vayan surgiendo. Así mismo debo señalar que el Hospital de Apoyo "Gustavo Lanatta Lujan"-Bagua no es ajena a esta situación, por lo que, es de suma importancia hacer la modificación del Plan Anual de Contrataciones del presente año fiscal, siendo requisito para la publicación en el SEACE del procedimiento de selección.

En consecuencia; con las facultades otorgadas por la Resolución Ejecutiva Regional N° 001-2022- GOBIERNO REGIONAL AMAZONAS/GR y contando con las visaciones de las Oficinas, Unidades y Áreas respectivas del Hospital de Apoyo "Gustavo Lanatta Lujan" Bagua.

SE RESUELVE:

ARTICULO PRIMERO: APROBAR, la **Novena Modificación** del Plan Anual de Contrataciones, del Hospital de Apoyo "Gustavo Lanatta Lujan" Bagua, con la inclusión del siguiente Proceso:

Tipo de Proceso	Descripción	Mes programado	Fuente de financiamiento	N° Previsión Presupuestal 2022	Total
SUBASTA INVERSA ELECTRONICA	Adquisición de Productos Farmacéuticos – Compra Corporativa para el abastecimiento por un periodo de doce (12) meses – 32 ítems Abastecimiento 2023.	DICIEMBRE 2022	RECURSOS DIRECTAMENTE RECAUDADOS	005	10,463.00

ARTICULO SEGUNDO.- DISPONER la Publicación de la modificación del Plan Anual de Contrataciones de la Unidad Ejecutora 403- HOSPITAL DE APOYO BAGUA "GUSTAVO LANATTA LUJAN"- BAGUA", correspondiente al Ejercicio Presupuestal 2022, en el Sistema Electrónico de Contrataciones del Estado – SEACE dentro de los cinco (5) días hábiles de aprobado.

ARTICULO TERCERO: NOTIFICAR, la presente Resolución Directoral a los estamentos administrativos e instancias correspondientes de la Dirección del HOSPITAL DE APOYO BAGUA "GUSTAVO LANATTA LUJAN"- BAGUA", para su conocimiento y fines de Ley.

ARTICULO CUARTO. - DISPONGASE, la publicación de la presente, en el Portal Institucional del Hospital de Apoyo "Gustavo Lanatta Lujan" Bagua.

REGÍSTRESE, COMUNÍQUESE Y ARCHIVESE.

MINISTERIO DE SALUD GOBIERNO REGIONAL AMAZONAS HOSPITAL DE APOYO BAGUA-G.L.L.

Med. Gin. José Alexander Olivera Delgado
DIRECTOR EJECUTIVO
C.M.P. 042094 R.N.E 033517

MINISTERIO DE SALUD
GOBIERNO REGIONAL AMAZONAS
HOSPITAL DE APOYO BAGUA
Gobierno Regional Amazonas
ADMINISTRACIÓN
21 DIC 2022
Folio N° 28
Reg. N° ..... Hora 8:46
Luján" – Bagua

INFORME N° 1855 -2022-GOB.REG.AMAZONAS/HAB/ADM- OFC.LOG

A : **LIC. ROXANA KARINA SANCHEZ ZELADA**
Administradora Hospital de Apoyo "Gustavo Lanatta Luján" – Bagua

ASUNTO : **SOLICITO NOVENA MODIFICACIÓN DE PLAN ANUAL DE CONTRATACIONES**

FECHA: Bagua, 21 de Diciembre de 2022

Por intermedio de la presente me dirijo a su despacho para saludarle con la finalidad de solicitarle la NOVENA modificación del **PLAN ANUAL DE CONTRATACIONES – PAC 2022**, Del Hospital de Apoyo "Gustavo Lanatta Lujan"-Bagua, correspondiente al ejercicio Presupuestal 2022, con el fin de incluir los procesos de selección descritos en el presente informe.

1. BASE LEGAL:

- Ley Orgánica de Gobiernos Regionales (Ley N° 27867).
- Ley General del Sistema Nacional de Presupuesto (Ley N° 28411).
- Decreto Supremo N° 304-2012-EF que aprueba el TUO de la Ley General del Sistema Nacional del Presupuesto.
- Ley de Presupuesto del Sector Público Para el Año Fiscal 2022 Ley 31085
- Texto Único Ordenado de la Ley N° 30225, Ley de Contrataciones del Estado, aprobado mediante DECRETO SUPREMO N° 082-2019-EF.
- Reglamento de la Ley de Contrataciones del estado aprobado mediante D.S N°344-2018-EF y modificado mediante Decreto Supremo N° 377-2020-EF, N° 168-2020-EF,N° 250-2020-EF y N° 162-2021-EF
- Resolución Directoral N° 114-2021-DIRESA-OGESS-BM/DG.

2. ANTECEDENTES:

2.1. Con fecha 20.12.2022, mediante **INFORME N°366-2022-GOB.REG.AMAZONAS/HAB-UPSS-FARMACIA**, Se solicita inclusión al PAC Y PREVISION PRESUPUESTAL 2023-2024, Para la **Adquisición de Productos Farmacéuticos – Compra Corporativa para el abastecimiento por un periodo de doce (12) meses – 32 ítems** Abastecimiento 2023.

3. ANÁLISIS SITUACIONAL

Visto los antecedentes, y la necesidad de hacer la modificación del Plan Anual de Contrataciones del año 2022, con la finalidad de incluir los procedimientos en concordancia con la Ley de Contrataciones del Estado, se precisa lo siguiente:

Que, TUO de la Ley N° 30225 – Ley de Contrataciones del estado, ha previsto en su **Artículo 15. Plan Anual de Contrataciones,** lo siguiente;

> *15.1 Formulación del Plan Anual de Contrataciones:*
> *"Teniendo en cuenta la etapa de formulación y programación presupuestaria correspondiente al siguiente año fiscal, cada Entidad debe programar en el*

Cuadro de Necesidades los requerimientos de bienes, servicios y obras necesarios para el cumplimiento de sus objetivos y actividades para dicho año, los que deben encontrarse vinculados al Plan Operativo Institucional, con la finalidad de elaborar el Plan Anual de Contrataciones".

15.2 Contenido del Plan Anual de Contrataciones:
"El Plan Anual de Contrataciones que se apruebe debe prever las contrataciones de bienes, servicios y obras cubiertas con el Presupuesto Institucional de Apertura, con independencia de que se sujeten al ámbito de aplicación de la presente norma o no, y de la fuente de financiamiento".

15.3 "El Plan Anual de Contrataciones se publica en el Sistema Electrónico de Contrataciones del Estado (SEACE) y en el portal institucional de la respectiva Entidad."

Como se aprecia, la Ley, establece que, el Plan Anual de Contrataciones que se apruebe, debe prever las necesidades para la contratación de bienes, servicios y obras, durante un determinado año fiscal, el mismo que debe estar articulado al Plan Operativo Institucional y cubierto por el Presupuesto Institucional de Apertura.
Dicho lo anterior, y en concordancia con el Reglamento de la Ley de Contrataciones del Estado, en su **Artículo 6. Plan Anual de Contrataciones,** establece lo siguiente:

6.1. El Plan Anual de Contrataciones es aprobado por el Titular de la Entidad o por el funcionario a quien se hubiera delegado dicha facultad, de conformidad con las reglas previstas en la normatividad del Sistema Nacional de Abastecimiento.
6.2. Luego de aprobado, el Plan Anual de Contrataciones, puede ser modificado en cualquier momento durante el año fiscal para incluir o excluir contrataciones.
6.3. La Entidad pública su Plan Anual de Contrataciones y sus modificaciones en el SEACE y, cuando lo tuviere, en su portal institucional. Dicha publicación se realiza dentro de los cinco (5) días hábiles siguientes a la aprobación del Plan Anual de Contrataciones o de sus modificaciones, e incluye la publicación del correspondiente documento aprobatorio o modificatorio, de ser el caso.

6.4. Es requisito para la convocatoria de los procedimientos de selección, salvo para la Comparación de Precios, que estén incluidos en el Plan Anual de Contrataciones, bajo sanción de nulidad.

Según el RLCE, en el artículo y sus numerales precedentes, el Plan Anual de Contrataciones, puede ser modificado durante el ejercicio del año fiscal, con el objetivo de excluir o incluir procedimientos de selección para la contratación de bienes, servicios u obras, según vayan surgiendo nuevas necesidades o la extinción de las mismas, para seguir atendiendo sus necesidades conforme vayan surgiendo. Así mismo debo señalar que el Hospital de Apoyo "Gustavo Lanatta Lujan"-Bagua no es ajena a esta situación, por lo que, es de suma importancia hacer la modificación

del Plan Anual de Contrataciones del presente año fiscal, siendo requisito para la publicación en el SEACE del procedimiento de selección.

Por consiguiente, se solicita derivar el presente informe a quien corresponda, para que en uso de sus facultades apruebe la modificación de PLAN ANUAL DE CONTRATACIONES, de la Hospital de Apoyo "Gustavo Lanatta Lujan"-Bagua, correspondiente al ejercicio presupuestal 2022, incluyendo el siguiente procedimiento:

INCLUIR:

Nro.	Objeto de Contratación	Tipo de Proceso	Descripción	Mes programado	Fuente de financiamiento	N° Previsión Presupuestal 2022	Total
1	BIEN	SUBASTA INVERSA ELECTRONICA	Adquisición de Productos Farmacéuticos – Compra Corporativa para el abastecimiento por un periodo de doce (12) meses – 32 items Abastecimiento 2023.	DICIEMBRE 2022	RECURSOS DIRECTAMENTE RECAUDADOS	005	10,463.00

4. CONCLUSIONES

Visto los antecedentes, y los fundamentos expuestos en concordancia con la Ley de Contrataciones del Estado, su Reglamento y normativa vigente, la Oficina de Logística concluye, que, para continuar con los trámites de los procesos descritos en el presente informe, es procedente APROBAR, la NOVENA Modificación del PLAN ANUAL DE CONTRATACIONES – PAC 2022 y su posterior publicación en el Sistema Electrónico de Adquisiciones y Contrataciones del Estado - SEACE.

5. RECOMENDACIONES

En tal sentido, se sugiere derivar a quien corresponda, para que, en uso de sus facultades, apruebe la NOVENA Modificación del PAC-2022, mediante Acto Resolutivo, con el objetivo de incluir las contrataciones detalladas en el presente informe, según lo establecido en el artículo 6 del RLCE.

Es todo cuanto se informa, con el fin de continuar con los trámites correspondientes, me suscribo de usted.

Atentamente;

C/c
Expediente PAC
Archivo

SISGEDO
DOC: 03000641
EXP. 0229/747

MINISTERIO DE SALUD
GOBIERNO REGIONAL AMAZONAS
HOSPITAL DE APOYO BAGUA

Mg. Ronald Sánchez Del Aguila
JEFE DE LOGISTICA

MINISTERIO DE SALUD
GOBIERNO REGIONAL AMAZONAS
HOSPITAL DE APOYO BAGUA
PROVEÍDO - ADMINISTRACION
PROVEÍDO N°
PARA: ASESORIA
Proyectar Resolución
FECHA: 21/12/22
FIRMA

5/

HOSPITAL GUSTAVO LANATTA LUJAN

OFICINA DE PLANEAMIENTO Y PRESUPUESTO

"AÑO DEL FORTALECIMIENTO DE LA SOBERANIA NACIONAL"

MEMORANDO Nº 18 -2022-G.R. AMAZONAS-HAB/DE-OPP

DOC. Nº	02999941
EXP. Nº	02290969

A **: MG. RONAL SANCHEZ DEL AGUILA**
Jefe de Logística

DE ***: Lic. Adm. MARCOS PAREDES DIAZ***
Jefe de la Oficina de Planeamiento y Presupuesto del HAB.

ASUNTO ***: EMITE PREVISION PRESUPUESTAL***

FECHA *: BAGUA, 20 de Diciembre del 2022.*

* *

Me dirijo al despacho de su digno cargo para hacerle llegar mi cordial saludo y al mismo es pertinente hacerle llegar la previsión presupuestal Nº005-2022-HAB/DE-OPP por el importe de S/. 10.463.00 para la adquisición de dispositivos médicos para la compra del año 2023 por parte de CENARES.

Es todo cuando informo para los fines que estime convenientes.

HOSPITAL DE APOYO BAGUA
"Gustavo Lanatta Luján"
LOGISTICA
MESA DE PARTE
20 DIC 2022
Expte. Nº 5
Reg Nº ..... Hora 12:53 pm

MINISTERIO DE SALUD
GOBIERNO REGIONAL AMAZONAS
HOSPITAL DE APOYO BAGUA
LIC. ADM. MARCOS R. PAREDES DIAZ
CORLAD Nº 14772
JEFE DE PLANEAMIENTO PRESUPUESTO Y MODERNIZACIÓN

ANEXO Nº 02

FORMATO DE PREVISIÓN PRESUPUESTAL N° 005 -2022 - HAB/DE-OPP

"ADQUISICIÓN DE DISPOSITIVOS MEDICOS – COMPRA CORPORATIVA (32 ITEM) - ABASTECIMIENTO 2023 POR UN PERIODO DE DOCE (12) MESES "

UNIDAD EJECUTORA:403 HOSPITAL GUSTAVO LANATTA LUJAN

Cocumento que solicita: Informe Nº 1845-2022-GOB.REG.AMAZONAS/OF.LOGISTICA

Por medio del presente de acuerdo a la normativa vigente se da la previsión, de acuerdo al detalle del gasto del documento de la referencia.

Cadena Programática del Gasto:

Programa	Producto	Actividad	Clasificador de Gasto	Monto Estimado Previsto 2023[1]
9001 ACCIONES CENTRALES	3.999999 SIN PRODUCTO	5.000003 GESTION ADMINISTRATIVA	23.18.21	S/.10,463.00
		Monto Total en Soles		S/.10,463.00

Fuente de Financiamiento: RECURSOS DIRECTAMENTE RECAUDADOS

MINISTERIO DE SALUD
GOBIERNO REGIONAL AMAZONAS
HOSPITAL DE APOYO BAGUA

LIC. ADM. MARCOS B. PAREDES DIAZ
CORLAD N° 14772
JEFE DE PLANEAMIENTO PRESUPUESTO Y ORDENAMIENTO

FIRMA Y SELLO DEL RESPONSABLE DE PLANEAMIENTO

MINISTERIO DE SALUD
GOBIERNO REGIONAL AMAZONAS
HOSPITAL DE APOYO BAGUA

Lic. Adm. Roxana Kanna Sánchez Zelaya
ADMINISTRADORA

FIRMA Y SELLO DEL RESPONSABLE DE ADMINISTRACIÒN

[1] En el marco de lo dispuesto en el numeral 41.1 del artículo 41 del Decreto Legislativo N° 1440 (Decreto Legislativo del Sistema Nacional de Presupuesto Público), el presente documento garantiza la disponibilidad de los recursos suficientes, considerados en la citada previsión presupuestal, cabe precisar que la presente previsión presupuestal, no consagra los actos y acciones administrativas que no se ciñan a la normatividad vigente, puesto que son acciones administrativas, que se relacionan a partir de ellas y se sujetan a la autonomía administrativa de cada unidad de trabajo conforme al manual de operaciones.

INFORME N° 1845 - 2022- GOB. REG. AMAZONAS/OF. LOGISTICA.

A : **LIC. ADM. MARCOS RICARDO PAREDES DIAZ**
Jefe de la Unidad de Presupuesto del Hospital de Apoyo "Gustavo Lanatta Lujan" - Bagua

ASUNTO : **SOLICITO PREVISION PRESUPUESTAL 2023-2024**

REF : **CORREO ELECTRONICO DE LA INSTITUCION**

FECHA : Bagua, 19 de diciembre del 2022.

MINISTERIO DE SALUD
19 DIC 2022
Folio N° ..... Exp. N° .....
Hora: 12:13 pm
Firma: .....

Mediante el presente me dirijo a Usted, para expresar mi cordial saludo a la vez en atención al documento de la referencia, solicito PREVISION PRESUPUESTAL 2023-2024, para la ADQUISICION DE DISPOSITIVOS MEDICOS.

BIENES/SERVICIOS	***ESPECIFICA***	***MONTO***
ADQUISICION DE DISPOSITIVOS MEDICOS	23.18.21	S/. 10,463.00
TOTAL		S/. 10,463.00

POR LO QUE SOLICITO LA CERTIFICACION DEL MONTO DE S/. 10,463.00

Atentamente;

SISGEDO
02996698
EXP. 02288918

MINISTERIO DE SALUD
GOBIERNO REGIONAL AMAZONAS
HOSPITAL DE APOYO BAGUA

Mg. Ronald Sánchez Del Aguila
JEFE DE LOGISTICA

Gmail

Buscar en el correo electrónico

Activo

Redactar

Recibidos 1,145
Destacados
Pospuestos
Enviados
Borradores 23
Más

Etiquetas

Notes

1 de 2,700

Fwd: SOLICITUD DE INCLUSIÓN AL PAC Y PREVISIÓN PRESUPUESTAL 2023/2024 - ADQUISICIÓN DE DISPOSITIVOS MÉDICOS - COMPRA CORPORATIVA (32 ITEMS) - ABASTECIMIENTO 2023

Marcelino CASTAÑEDA GALLAC <mcgfarmaceutico@gmail.com>
para mi, jjimenezq24, JORGE, franklin

17 dic 2022, 09:33 (hace 2 días)

LIC. RONAL BUEN DIA, YA LE ENVIO LA INFORMACION PARA TRABAJAR LA INCLUSION AL PAC Y PREVISION PRESUPUESTAL

UNIDAD EJECUTORA 403 - HOSPITAL DE APOYO
"GUSTAVO LANATTA LUJAN" - BAGUA
Q.F. Marcelino Castañeda Gallac
CQFP.15017
Cel. #948877762
RESPONSABLE DEL A.E.M.

"Este envío de correo electrónico tiene validez legal y administrativa en toda su notificación, comunicación y extensión del tema que lo genera"
LEY N° 27419: LEY SOBRE NOTIFICACIÓN POR CORREO ELECTRÓNICO (publicada el 7 de febrero del 2001)

---------- Forwarded message ----------
De: **Marcelino CASTAÑEDA GALLAC** <mcgfarmaceutico@gmail.com>
Date: sáb, 17 dic 2022 a la(s) 09:07
Subject: Fwd: SOLICITUD DE INCLUSIÓN AL PAC Y PREVISIÓN PRESUPUESTAL 2023/2024 - ADQUISICIÓN DE DISPOSITIVOS MÉDICOS - COMPRA CORPORATIVA (32 ITEMS) - ABASTECIMIENTO 2023
To: HOSPITAL APOYO BAGUA <HOSPITALAPOYOAMAZONAS@gmail.com>

LIC. RONAL BUENOS DIAS, SE ENVIA LA INFORMACION PARA TRABAJAR LA INCLUSIÓN Y PREVISIÓN PRESUPUESTAL DE DISPOSITIVOS MÉDICOS

UNIDAD EJECUTORA 403 - HOSPITAL DE APOYO
"GUSTAVO LANATTA LUJAN" - BAGUA
Q.F. Marcelino Castañeda Gallac
CQFP.15017
Cel. #948877762
RESPONSABLE DEL A.E.M.

ENTIDAD	PROCEDIMIENTO	Cantidad Items Requeridos	Previsión Presupuestal 2023	Previsión Presupuestal 2024
GOB. REG. CAJAMARCA - HOSPITAL JOSE H. SOTO CADENILLAS- CHOTA	SUBASTA INVERSA ELECTRONICA - 32 ITEMS	7	11,920.400	3,922.400
GOB. REG. CAJAMARCA - SALUD SAN IGNACIO	SUBASTA INVERSA ELECTRONICA - 32 ITEMS	2	1,560.000	-
GOB. REG. CUSCO - HOSPITAL DE ESPINAR	SUBASTA INVERSA ELECTRONICA - 32 ITEMS	8	14,494.400	600.000
GOB. REG. CUSCO - RED DE SERVICIOS DE SALUD CUSCO NORTE	SUBASTA INVERSA ELECTRONICA - 32 ITEMS	3	9,930.000	-
GOB. REG. DE JUNIN - RED DE SALUD PICHANAKI	SUBASTA INVERSA ELECTRONICA - 32 ITEMS	2	1,719.000	-
GOB. REG. DE JUNIN - RED DE SALUD SAN MARTIN DE PANGOA	SUBASTA INVERSA ELECTRONICA - 32 ITEMS	7	8,421.920	2,285.960
GOB. REG. DE JUNIN - SALUD CHUPACA	SUBASTA INVERSA ELECTRONICA - 32 ITEMS	7	25,815.000	4,290.000
GOB. REG. DE LA LIBERTAD - SALUD ASCOPE	SUBASTA INVERSA ELECTRONICA - 32 ITEMS	8	20,641.600	8,516.600
GOB. REG. DE LA LIBERTAD - SALUD GRAN CHIMU	SUBASTA INVERSA ELECTRONICA - 32 ITEMS	1	660.000	-
GOB. REG. DE LA LIBERTAD - SALUD JULCAN	SUBASTA INVERSA ELECTRONICA - 32 ITEMS	1	601.920	-
GOB. REG. DE LA LIBERTAD - SALUD VIRU	SUBASTA INVERSA ELECTRONICA - 32 ITEMS	5	14,373.000	4,480.000
GOB. REG. DE LIMA- RED DE SALUD DE HUAROCHIRÍ	SUBASTA INVERSA ELECTRONICA - 32 ITEMS	12	24,728.800	2,922.000
GOB. REG. DE LORETO- HOSPITAL SANTA GEMA DE YURIMAGUAS	SUBASTA INVERSA ELECTRONICA - 32 ITEMS	4	695.000	2,265.000
GOB. REG. DE TACNA - RED DE SALUD TACNA	SUBASTA INVERSA ELECTRONICA - 32 ITEMS	8	6,598.900	1,342.500
GOB. REG. DE UCAYALI - RED DE SALUD N° 01 CORONEL PORTILLO	SUBASTA INVERSA ELECTRONICA - 32 ITEMS	4	3,059.000	-
GOB. REG. DEL CALLAO - HOSPITAL DE REHABILITACION DEL CALLAO	SUBASTA INVERSA ELECTRONICA - 32 ITEMS	1	695.000	-
GOB. REG. DPTO. CAJAMARCA-SALUD CAJAMARCA- CAJAMARCA	SUBASTA INVERSA ELECTRONICA - 32 ITEMS	7	179,890.000	-
GOB. REG. DPTO. HUANUCO - RED DE SALUD AMBO	SUBASTA INVERSA ELECTRONICA - 32 ITEMS	1	715.000	-
GOB. REG. HUANUCO - SALUD DOS DE MAYO	SUBASTA INVERSA ELECTRONICA - 32 ITEMS	9	19,013.000	2,889.000
GOB. REG. HUANUCO - SALUD HUAMALIES	SUBASTA INVERSA ELECTRONICA - 32 ITEMS	3	5,482.000	-
GOB. REG. ICA - HOSPITAL DE APOYO DE PALPA	SUBASTA INVERSA ELECTRONICA - 32 ITEMS	1	600.000	-
GOB. REG. LORETO - RED DE SALUD DATEM DEL MARAÑON	SUBASTA INVERSA ELECTRONICA - 32 ITEMS	2	1,580.000	-
GOB.REG.AMAZONAS- SALUD UTCUBAMBA	SUBASTA INVERSA ELECTRONICA - 32 ITEMS	1	463.000	-
GOB.REG.DPTO. DE CUSCO - SALUD CHUMBIVILCAS	SUBASTA INVERSA ELECTRONICA - 32 ITEMS	15	33,645.920	220.000
REG. AREQUIPA - HOSPITAL CENTRAL DE MAJES ING. ANGEL GARGEL CHURA GALLEGOS	SUBASTA INVERSA ELECTRONICA - 32 ITEMS	5	10,323.000	-
REG. AREQUIPA - INST. REG. DE ENFERMEDADES NEOPLASICAS DEL SUR (IREN SUR)	SUBASTA INVERSA ELECTRONICA - 32 ITEMS	1	1,800.000	-
REG. AYACUCHO - RED DE SALUD AYACUCHO NORTE	SUBASTA INVERSA ELECTRONICA - 32 ITEMS	2	1,485.000	495.000
REGION HUANCAVELICA- GERENCIA SUB REGIONAL HUAYTARA	SUBASTA INVERSA ELECTRONICA - 32 ITEMS	1	3,920.000	-
REGION AMAZONAS-HOSPITAL DE APOYO BAGUA	SUBASTA INVERSA ELECTRONICA - 32 ITEMS	8	10,463.000	-
REGION AMAZONAS-HOSPITAL DE APOYO CHACHAPOYAS	SUBASTA INVERSA ELECTRONICA - 32 ITEMS	2	3,525.000	-
REGION AMAZONAS-SALUD	SUBASTA INVERSA ELECTRONICA - 32 ITEMS	2	2,450.000	-
REGION ANCASH-SALUD ANCASH	SUBASTA INVERSA ELECTRONICA - 32 ITEMS	9	57,248.600	-
REGION ANCASH-SALUD RECUAY CARHUAZ	SUBASTA INVERSA ELECTRONICA - 32 ITEMS	6	7,469.000	-
REGION AREQUIPA - SALUD RED PERIFERICA AREQUIPA	SUBASTA INVERSA ELECTRONICA - 32 ITEMS	6	33,212.000	8,405.000
REGION AREQUIPA-HOSPITAL GOYENECHE	SUBASTA INVERSA ELECTRONICA - 32 ITEMS	6	20,090.000	-
REGION AREQUIPA-SALUD	SUBASTA INVERSA ELECTRONICA - 32 ITEMS	6	10,040.000	-
REGION AREQUIPA-SALUD CAMANA	SUBASTA INVERSA ELECTRONICA - 32 ITEMS	14	30,906.100	2,520.000
REGION AYACUCHO-SALUD	SUBASTA INVERSA ELECTRONICA - 32 ITEMS	9	16,737.000	-
REGION CAJAMARCA-SALUD CUTERVO	SUBASTA INVERSA ELECTRONICA - 32 ITEMS	8	10,569.500	-
REGION CAJAMARCA-SALUD JAEN	SUBASTA INVERSA ELECTRONICA - 32 ITEMS	1	1,100.000	-
REGION CALLAO - DIRECCION DE SALUD I CALLAO	SUBASTA INVERSA ELECTRONICA - 32 ITEMS	9	187,779.200	22,240.000
REGION CALLAO - HOSPITAL DANIEL A. CARRION	SUBASTA INVERSA ELECTRONICA - 32 ITEMS	8	70,128.800	-
REGION CALLAO - HOSPITAL DE APOYO SAN JOSE	SUBASTA INVERSA ELECTRONICA - 32 ITEMS	11	91,669.800	-
REGION CUSCO-SALUD	SUBASTA INVERSA ELECTRONICA - 32 ITEMS	8	37,472.000	2,460.000
REGION HUANUCO-HOSPITAL DE HUANUCO HERMILIO VALDIZAN	SUBASTA INVERSA ELECTRONICA - 32 ITEMS	8	9,964.940	-
REGION HUANUCO-SALUD	SUBASTA INVERSA ELECTRONICA - 32 ITEMS	1	439.200	144.400
REGION HUANUCO-SALUD TINGO MARIA	SUBASTA INVERSA ELECTRONICA - 32 ITEMS	5	5,647.000	-
REGION ICA- HOSPITAL SAN JOSE DE CHINCHA	SUBASTA INVERSA ELECTRONICA - 32 ITEMS	13	66,104.500	5,480.000
REGION ICA-HOSPITAL DE APOYO SANTA MARIA DEL SOCORRO	SUBASTA INVERSA ELECTRONICA - 32 ITEMS	8	14,363.000	-
REGION ICA-HOSPITAL REGIONAL DE ICA	SUBASTA INVERSA ELECTRONICA - 32 ITEMS	9	23,662.400	-
REGION ICA-HOSPITAL SAN JUAN DE DIOS - PISCO	SUBASTA INVERSA ELECTRONICA - 32 ITEMS	2	16,900.000	-
REGION ICA-SALUD	SUBASTA INVERSA ELECTRONICA - 32 ITEMS	9	13,455.000	900.000
REGION ICA-SALUD PALPA - NASCA	SUBASTA INVERSA ELECTRONICA - 32 ITEMS	7	19,245.200	3,000.000
REGION JUNIN - RED DE SALUD DEL VALLE DEL MANTARO	SUBASTA INVERSA ELECTRONICA - 32 ITEMS	5	8,217.000	-
REGION JUNIN- DIRECCION REGIONAL DE SALUD JUNIN	SUBASTA INVERSA ELECTRONICA - 32 ITEMS	8	13,873.000	700.000
REGION JUNIN- SALUD JUNIN	SUBASTA INVERSA ELECTRONICA - 32 ITEMS	4	4,950.000	-
REGION JUNIN-SALUD EL CARMEN	SUBASTA INVERSA ELECTRONICA - 32 ITEMS	8	24,024.000	2,870.000
REGION JUNIN-SALUD SATIPO	SUBASTA INVERSA ELECTRONICA - 32 ITEMS	1	900.000	-
REGION JUNIN-SALUD TARMA	SUBASTA INVERSA ELECTRONICA - 32 ITEMS	5	57,979.000	45,400.000
REGION LA LIBERTAD-INSTITUTO REGIONAL DE OFTALMOLOGIA	SUBASTA INVERSA ELECTRONICA - 32 ITEMS	3	6,720.000	570.000
REGION LA LIBERTAD-SALUD	SUBASTA INVERSA ELECTRONICA - 32 ITEMS	6	5,025.970	-
REGION LA LIBERTAD-SALUD CHEPEN	SUBASTA INVERSA ELECTRONICA - 32 ITEMS	11	27,425.000	2,745.000
REGION LA LIBERTAD-SALUD NORTE ASCOPE	SUBASTA INVERSA ELECTRONICA - 32 ITEMS	2	125,010.000	16,870.000
REGION LA LIBERTAD-SALUD PACASMAYO	SUBASTA INVERSA ELECTRONICA - 32 ITEMS	9	16,386.000	-
REGION LA LIBERTAD-SALUD SANTIAGO DE CHUCO	SUBASTA INVERSA ELECTRONICA - 32 ITEMS	3	2,017.000	-
REGION LA LIBERTAD-SALUD TRUJILLO ESTE	SUBASTA INVERSA ELECTRONICA - 32 ITEMS	5	49,600.200	-
REGION LA LIBERTAD-SALUD TRUJILLO SUR OESTE	SUBASTA INVERSA ELECTRONICA - 32 ITEMS	8	41,275.700	2,565.500
REGION LAMBAYEQUE-HOSPITAL BELEN - LAMBAYEQUE	SUBASTA INVERSA ELECTRONICA - 32 ITEMS	3	7,030.000	-
REGION LAMBAYEQUE-HOSPITAL REGIONAL DOCENTE LAS MERCEDES- CHICLAYO	SUBASTA INVERSA ELECTRONICA - 32 ITEMS	4	5,624.000	1,626.000
REGION LAMBAYEQUE-SALUD	SUBASTA INVERSA ELECTRONICA - 32 ITEMS	7	22,198.000	220.000
REGION LIMA - DIRECCION DE SALUD III LIMA NORTE	SUBASTA INVERSA ELECTRONICA - 32 ITEMS	6	13,349.000	-
REGION LIMA - HOSP. BARRANCA CAJATAMBO Y SERV. BASICOS DE SALUD	SUBASTA INVERSA ELECTRONICA - 32 ITEMS	14	47,212.400	-
REGION LIMA - HOSP. HUACHO-HUAURA-OYON Y SERV. BASICOS DE SALUD	SUBASTA INVERSA ELECTRONICA - 32 ITEMS	12	83,951.640	12,270.760
REGION LIMA - SERV. BASICOS DE SALUD CHICA-MALA	SUBASTA INVERSA ELECTRONICA - 32 ITEMS	2	2,430.000	600.000
REGION LIMA - SERVICIOS BASICOS DE SALUD CAÑETE-YAUYOS	SUBASTA INVERSA ELECTRONICA - 32 ITEMS	3	8,240.000	-
REGION LORETO- HOSPITAL REGIONAL DE LORETO	SUBASTA INVERSA ELECTRONICA - 32 ITEMS	4	7,456.000	-
REGION LORETO-SALUD HOSPITAL DE APOYO IQUITOS	SUBASTA INVERSA ELECTRONICA - 32 ITEMS	1	3,000.000	-
REGION LORETO-SALUD YURIMAGUAS	SUBASTA INVERSA ELECTRONICA - 32 ITEMS	3	2,397.000	-
REGION MADRE DE DIOS-HOSPITAL SANTA ROSA DE PUERTO MALDONADO	SUBASTA INVERSA ELECTRONICA - 32 ITEMS	5	9,319.500	-
REGION MADRE DE DIOS-SALUD	SUBASTA INVERSA ELECTRONICA - 32 ITEMS	8	30,132.000	-
REGION MOQUEGUA - SALUD ILO	SUBASTA INVERSA ELECTRONICA - 32 ITEMS	6	16,523.160	2,942.440
REGION MOQUEGUA-SALUD	SUBASTA INVERSA ELECTRONICA - 32 ITEMS	12	50,750.000	-
REGION PASCO-SALUD	SUBASTA INVERSA ELECTRONICA - 32 ITEMS	3	1,540.000	1,012.000
REGION PASCO-SALUD HOSPITAL DANIEL A.CARRION	SUBASTA INVERSA ELECTRONICA - 32 ITEMS	6	11,788.600	-
REGION PASCO-SALUD UTES OXAPAMPA	SUBASTA INVERSA ELECTRONICA - 32 ITEMS	2	2,680.000	-
REGION PIURA-HOSP.APOYO I NTRA.SRA.DE LAS MERCEDES DE PAITA	SUBASTA INVERSA ELECTRONICA - 32 ITEMS	8	13,384.400	-
REGION PIURA-HOSPITAL DE APOYO I SANTA ROSA	SUBASTA INVERSA ELECTRONICA - 32 ITEMS	6	103,800.000	-
REGION PIURA-HOSPITAL DE APOYO I CHULUCANAS	SUBASTA INVERSA ELECTRONICA - 32 ITEMS	4	14,560.000	-
REGION PIURA-SALUD	SUBASTA INVERSA ELECTRONICA - 32 ITEMS	7	57,850.000	-
REGION PIURA-SALUD MORROPON-CHULUCANAS	SUBASTA INVERSA ELECTRONICA - 32 ITEMS	12	270,974.020	4,977.560
REGION PUNO-SALUD AZANGARO	SUBASTA INVERSA ELECTRONICA - 32 ITEMS	4	5,950.000	-
REGION PUNO-SALUD CHUCUITO	SUBASTA INVERSA ELECTRONICA - 32 ITEMS	2	2,093.000	-
REGION PUNO-SALUD COLLAO	SUBASTA INVERSA ELECTRONICA - 32 ITEMS	1	715.000	-
REGION PUNO-SALUD HUANCANE	SUBASTA INVERSA ELECTRONICA - 32 ITEMS	5	12,488.000	-
REGION PUNO-SALUD MELGAR	SUBASTA INVERSA ELECTRONICA - 32 ITEMS	1	463.000	-
REGION PUNO-SALUD PUNO	SUBASTA INVERSA ELECTRONICA - 32 ITEMS	7	22,461.000	-
REGION PUNO-SALUD SAN ROMAN	SUBASTA INVERSA ELECTRONICA - 32 ITEMS	6	16,785.000	-
REGION PUNO-SALUD YUNGUYO	SUBASTA INVERSA ELECTRONICA - 32 ITEMS	1	1,350.000	-
REGION TACNA-HOSPITAL DE APOYO HIPOLITO UNANUE	SUBASTA INVERSA ELECTRONICA - 32 ITEMS	10	106,191.200	24,354.000
REGION UCAYALI-HOSPITAL AMAZONICO	SUBASTA INVERSA ELECTRONICA - 32 ITEMS	7	56,772.080	-
REGION UCAYALI-HOSPITAL REGIONAL DE PUCALLPA	SUBASTA INVERSA ELECTRONICA - 32 ITEMS	12	30,522.560	219.360
REGION UCAYALI-SALUD	SUBASTA INVERSA ELECTRONICA - 32 ITEMS	4	9,060.000	3,910.000
Total general		576	2,590,888.480	350,768.820

INFORME Nº 366 - 2022-GOB.REG.AMAZONAS/HAB-UPSS-FARMACIA.

A : **Med. José Alexánder Olivera Delgado.**
Director del Hospital de Apoyo "Gustavo Lanatta Luján"-Bagua.

Asunto : **SE SOLICITA INCLUSIÓN AL PAC Y PREVISIÓN PRESUPUESTAL 2023-2024, PARA LA ADQUISICIÓN DE DISPOSITIVOS MÉDICOS, COMPRA CORPORATIVA - ABASTECIMIENTO 2023.**

Atención : **Lic. Adm. Karina Sánchez Zelada.**
Administradora del Hospital de Apoyo Bagua.

Lic. Adm. Ronald Sánchez Del Águila.
Jefe de Logística del Hospital de Apoyo Bagua.

Lic. Adm. Marcos Paredes Díaz
Jefe del Área de Presupuesto del Hospital de Apoyo Bagua.

Ref. : **INFORME N°141-2022-GOB.REG.AMAZONAS/HAB-AEM**

Fecha : **Bagua, 19 de diciembre del 2022.**

MINISTERIO DE SALUD
GOBIERNO REGIONAL AMAZONAS
HOSPITAL DE APOYO BAGUA
TRATAMITE DOCUMENTARIO
RECIBIDO
20 DIC 2022
Folio: 20 Doc.:
Exp. Hora: 8:200
Firma:

MINISTERIO DE SALUD
GOBIERNO REGIONAL AMAZONAS
HOSPITAL DE APOYO BAGUA
ADMINISTRACION
20 DIC 2022
Folio Nº 20
Reg. Nº Hora: 11:32
Firma:

Es grato dirigirme a su Despacho para expresarle mi cordial saludo y en atención al documento de la referencia se Solicita la Inclusión al PAC para la adquisición de Dispositivos Médicos y previsión presupuestal por el monto de S/.10,463.00 Soles, compra corporativa – Abastecimiento 2023.

Es todo cuanto informo a Usted para los fines pertinentes.

HOSPITAL DE APOYO BAGUA
"Gustavo Lanatta Luján"
LOGISTICA
MESA DE PARTE
20 DIC 2022
Folio Nº
Reg Nº Hora

MINISTERIO DE SALUD
HOSPITAL DE APOYO BAGUA
RECIBIDO - ADMINISTRACION
PROVEHIDO Nº
PASE A: Colmas
PARA: su atención
FECHA: 20/12/22
FIRMA

Atentamente,

MINISTERIO DE SALUD
GOBIERNO REGIONAL AMAZONAS
HOSPITAL DE APOYO BAGUA
O.F. Jorge N. Villena Ríos
C.O.F.P. 02294 - Amazonas

JNVR/smdg
C.c:
Archivo.

Nuevo Reg. Documento: 02995864
Nuevo Reg. Expediente: 02288291

F=20

MINISTERIO DE SALUD
Administración
su atención
21/12/22

PERÚ Ministerio de Salud

UPSS. FARMACIA

MINISTERIO DE SALUD
GOBIERNO REGIONAL AMAZONAS
SERVICIO DE FARMACIA
RECEPCION
19 DIC 2022
Folios Nº 19 Exp. Nº 8:20a
Folios Nº ..... Firma .....

INFORME N° 141 – 2022 -GOB.REGAMAZONAS/HAB – AEM

A : **QF. JORGE NOLBERTO VILLENA RIOS**
JEFE DE LA UPSS- FARMACIA HAB

ASUNTO : **SOLICITUD DE INCLUSION AL PAC Y PREVISION PRESUPUESTAL 2023/2024 – ADQUISICION DE DISPOSITIVOS MEDICOS – COMPRA CORPORATIVA (32 ITEMS) – ABASTECIMIENTO 2023**

REFERENCIA: CORREO ELECTRONICO DE CENARES - Mirtha Cadillo Namuche

FECHA : Bagua, 17 de diciembre del 2022

Es grato dirigirme a su Despacho para expresarle mi cordial saludo y a la vez para informarle lo siguiente:

Se solicita realizar la INCLUSION AL PAC - 6 ITEMS y LA PREVISION PRESUPUESTAL S/. 10,463.00 según correo de la referencia/ CENARES.

Plazo de envió vence el 20-12-2022, remitir al correo mcadillo.cp@cenares.gob.pe / lsanchez.ecc@cenares.gob.pe y bleon@cenares.gob.pe

Se adjunta documentos

Es todo cuanto informo a usted para su conocimiento y solicito tomar acciones pertinentes.

Atentamente,

MINISTERIO DE SALUD
GOBIERNO REGIONAL AMAZONAS
HOSPITAL DE APOYO BAGUA

Q.F. Marcelino Castañeda Gallac
CQFP. 15017
RESPONSABLE A.E.M.

AEM
C.C
Administración
Logística
Planificación y Presupuesto
ARCH

Gmail

Buscar en el correo electrónico

Redactar

Recibidos 1,942

Destacados

Pospuestos

Enviados

Borradores 45

Más

Etiquetas +

SOLICITUD DE INCLUSIÓN AL PAC Y PREVISIÓN PRESUPUESTAL 2023/2(DISPOSITIVOS MÉDICOS - COMPRA CORPORATIVA (32 ITEMS) - ABAST

Mirtha Cadillo Namuche

para cmontoya, vita02-13, martha, aem.dmid.diresa.amazonas, eloayzad, esme_2008, ALMACEN, monicabrendallv.saludarequi

Estimados Señores PARTICIPANTE DE LA COMPRA CORPORATIVA:

1	GOB. REG. CAJAMARCA - HOSPITAL JOSE H. SOTO CADENILLAS- CHOTA		
2	GOB. REG. CAJAMARCA - SALUD SAN IGNACIO	52	REGION
3	GOB. REG. CUSCO - HOSPITAL DE ESPINAR	53	REGION
4	GOB. REG. CUSCO - RED DE SERVICIOS DE SALUD CUSCO NORTE	54	REGION
5	GOB. REG. DE JUNIN - RED DE SALUD PICHANAKI	55	REGION
6	GOB. REG. DE JUNIN - RED DE SALUD SAN MARTIN DE PANGOA	56	REGION
7	GOB. REG. DE JUNIN - SALUD CHUPACA	57	REGION
8	GOB. REG. DE LA LIBERTAD - SALUD ASCOPE	58	REGION
9	GOB. REG. DE LA LIBERTAD - SALUD GRAN CHIMU	59	REGION
10	GOB. REG. DE LA LIBERTAD - SALUD JULCAN	60	REGION
11	GOB. REG. DE LA LIBERTAD - SALUD VIRU	61	REGION
12	GOB. REG. DE LIMA- RED DE SALUD DE HUAROCHIRÍ	62	REGION
13	GOB. REG. DE LORETO- HOSPITAL SANTA GEMA DE YURIMAGUAS	63	REGION
14	GOB. REG. DE TACNA - RED DE SALUD TACNA	64	REGION
15	GOB. REG. DE UCAYALI - RED DE SALUD N° 01 CORONEL PORTILLO	65	REGION
16	GOB. REG. DEL CALLAO - HOSPITAL DE REHABILITACION DEL CALLAO	66	REGION
17	GOB. REG. DPTO. CAJAMARCA-SALUD CAJAMARCA- CAJAMARCA	67	REGION
18	GOB. REG. DPTO. HUANUCO - RED DE SALUD AMBO	68	REGION
19	GOB. REG. HUANUCO - SALUD DOS DE MAYO	69	REGION
		70	REGION

Gmail

Buscar en el correo electrónico

Redactar

Recibidos 1,942

Destacados

Pospuestos

Enviados

Borradores 45

Más

Etiquetas

Marcelino CASTAÑEDA GALLAC

LIC. RONAL BUENOS DIAS, SE ENVIA LA INFORMACION PARA TRABAJAR LA INCLUSIÓN Y PREVISIÓN PRESUPU

Marcelino CASTAÑEDA GALLAC <mcgfarmahgll@gmail.com>

para ronaldsanchez12359@gmail.com, jjimenezqf24, JORGE, franklin

LIC. RONAL BUEN DIA, YA LE ENVIO LA INFORMACION PARA TRABAJAR LA INCLUSION AL PAC Y PREVISION PR

...

[Mensaje acortado] Ver mensaje completo

3 archivos adjuntos • Analizado por Gmail

RM 732-2022 (2)....

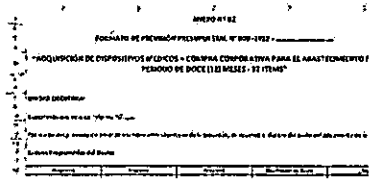

FORMATOS PREV...

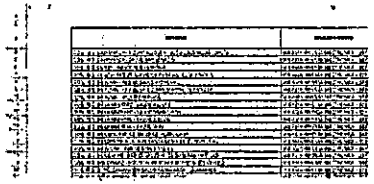

PP 2023-2024 - 3...

Responder Responder a todos Reenviar

PROVISION PRESUPUESTAL SUBASTA INVERSA ELECTRONICA - DEMANDA

ENTIDAD	PROCEDIMIENTO	Cantidad Ítems Requeridos	Previsión Presupuestal 2023	Previsión Presupuestal 2024
REGION AMAZONAS-HOSPITAL DE APOYO BAGUA	SUBASTA INVERSA ELECTRONICA - 32 ITEMS	6	10,463.000	-

ANEXO Nº 04

DISTRIBUCIÓN DE LOS PRODUCTOS EN FORMA MENSUALIZADA PARA LA ADQUISICIÓN DE DSIPOSITIVOS MEDICOS - COMPRA CORPORATIVA, PARA EL ABASTECIMIENTO POR UN PERIODO DE DOCE (12) MESES, POR ENTIDAD PARTICIPANTE Y PUNTO DE ENTREGA

Codigo UE MEF	Nombre de la Unidad Ejecutora	Tipo de usuario	N° Item	Codigo SISMED	Codigo CUBSO	Nombre de los Productos Farmacéuticos	Cantidad Requerida	Mes1	Mes2	Mes3	Mes4	Mes5	Mes6	Mes7	Mes8	Mes9	Mes10	Mes11	Mes12	Distribución Total	N° de Entregas	P.U. Estimado	Valor total Estimdo	Prevision Presupuestal 2023	Prevision Presupuestal 2024
1101	REGION AMAZONAS-HOSPITAL DE APOYO	DEMANDA	1	36412	422718020000047580	AEROCÁMARA DE PLÁSTICO ADULTO	100	100	0	0	0	0	0	0	0	0	0	0	0	100	1	4.630	463.000	463.000	
1101	REGION AMAZONAS-HOSPITAL DE APOYO	DEMANDA	16	16569	421332050000045897	GUANTE QUIRURGICO ESTERIL DESCARTABLE Nº 6 1/2	1,500	1,500	0	0	0	0	0	0	0	0	0	0	0	1,500	1	1.680	2,520.000	2,520.000	
1101	REGION AMAZONAS-HOSPITAL DE APOYO	DEMANDA	17	16571	421332050000045899	GUANTE QUIRURGICO ESTERIL DESCARTABLE Nº 7 1/2	3,000	3,000	0	0	0	0	0	0	0	0	0	0	0	3,000	1	1.390	4,170.000	4,170.000	
1101	REGION AMAZONAS-HOSPITAL DE APOYO	DEMANDA	19	16572	421332050000045900	GUANTE QUIRURGICO ESTERIL DESCARTABLE Nº 8	500	500	0	0	0	0	0	0	0	0	0	0	0	500	1	1.420	710.000	710.000	
1101	REGION AMAZONAS-HOSPITAL DE APOYO	DEMANDA	21	11368	421420000046034	JERINGA DESCARTABLE 10 mL CON AGUJA 21 G X 1 1/2 in	5,000	5,000	0	0	0	0	0	0	0	0	0	0	0	5,000	1	0.300	1,500.000	1,500.000	
1101	REGION AMAZONAS-HOSPITAL DE APOYO	DEMANDA	24	11370	421420000046015	JERINGA DESCARTABLE 5 mL CON AGUJA 21 G X 1 1/2 in	5,000	5,000	0	0	0	0	0	0	0	0	0	0	0	5,000	1	0.220	1,100.000	1,100.000	

ANEXO Nº 02

FORMATO DE PREVISIÓN PRESUPUESTAL N° 000 -2022 - .....

"ADQUISICIÓN DE DISPOSITIVOS MEDICOS – COMPRA CORPORATIVA PARA EL ABASTECIMIENTO POR UN PERIODO DE DOCE (12) MESES - 32 ITEMS"

UNIDAD EJECUTORA:

Cocumento que solicita: Informe Nº .....

Por medio del presente de acuerdo a la normativa vigente se da la previsión, de acuerdo al detalle del gasto del documento de la referencia.

Cadena Programática del Gasto:

Programa	Producto	Actividad	Clasificador de Gasto	Monto Estimado Previsto 2023[1]
		Monto Total en Soles		

Fuente de Financiamiento:

IRMA Y SELLO DEL RESPONSABLE DE PLANEAMIENTO

FIRMA Y.SELLO DEL RESPONSABLE DE ADMINISTRACIÒN

[1] En el marco de lo dispuesto en el numeral 41.1 del artículo 41 del Decreto Legislativo N° 1440 (Decreto Legislativo del Sistema Nacional de Presupuesto Público), el presente documento garantiza la disponibilidad de los recursos suficientes, considerados en la citada previsión presupuestal, cabe precisar que la presente previsión presupuestal, no convalida los actos y acciones administrativas que no se ciñan a la normatividad vigente, puesto que son acciones administrativas, que se relacionan a partir de ellas y se sujetan a la autonomía administrativa de cada unidad de trabajo conforme al manual de operaciones.

MINISTERIO DE SALUD

No. 732-2022/MINSA

REPÚBLICA DEL PERÚ

Resolución Ministerial

Lima, 21 de SETIEMBRE del 2022

Visto, el Expediente N° 2022-0024594, que contiene la Nota Informativa N° D000056-2022-DP-CENARES/MINSA, el Informe N° D000059-2022-OAL-CENARES/MINSA y el Memorándum N° D000057-2022-DG-CENARES/MINSA, emitidos por el Centro Nacional de Abastecimiento de Recursos Estratégicos en Salud – CENARES; y, el Informe N° D000094-2022-OGAJ/MINSA emitido por la Oficina General de Asesoría Jurídica; y,

CONSIDERANDO:

Que, la Primera Disposición Complementaria Final del Decreto Legislativo N° 1161, Decreto Legislativo que aprueba la Ley de Organización y Funciones del Ministerio de Salud, modificada por la Ley N° 30895, señala que el Ministerio de Salud es la Autoridad de Salud a nivel nacional y, según lo establece la Ley N° 26842, Ley General de Salud, tiene a su cargo la función rectora a nivel nacional, la formulación, dirección y gestión de la política nacional de salud y es la máxima autoridad rectora en el sector. Su finalidad es la promoción de la salud, la prevención de enfermedades, la recuperación de la salud y la rehabilitación de la salud de la población;

Que, los literales a), b), c) y d) del artículo 5 del referido Decreto Legislativo, modificado por el Decreto Legislativo N° 1504, Decreto Legislativo que fortalece al Instituto Nacional de Salud para la Prevención y Control de las Enfermedades, señalan que son funciones del Ministerio de Salud, entre otras, conducir, regular y supervisar el Sistema Nacional de Salud; formular, planear, dirigir, coordinar, ejecutar, supervisar y evaluar la política nacional y sectorial de promoción de la salud, vigilancia, prevención y control de las enfermedades, recuperación, rehabilitación en salud, tecnologías en salud y buenas prácticas en salud, bajo su competencia, aplicable a todos los niveles de gobierno; supervisar y evaluar la implementación de políticas, acciones e intervenciones en materia de investigación, innovación y tecnologías en salud, vigilancia epidemiológica e inteligencia sanitaria; y, definir las prioridades para asignar los recursos financieros necesarios para la atención de la población con equidad, respondiendo a las prioridades sanitarias, garantizando y vigilando la complementariedad de los recursos de diferentes fuentes;

Que, el numeral 3 del artículo 28 de la Ley N° 29459, Ley de los Productos Farmacéuticos, Dispositivos Médicos y Productos Sanitarios, establece como uno de los fundamentos básicos para el acceso a los productos farmacéuticos, dispositivos médicos y productos sanitarios, que los precios sean asequibles, promoviendo y desarrollando para

J. DELGADO

E. VIDAL

J. GONZALES

J. VIDAL

ello mecanismos para lograr economías de escala mediante compras corporativas y diversas modalidades de compra;

Que, mediante Decreto Supremo N° 008-2017-SA, modificado por los Decretos Supremos N° 011-2017-SA y N° 032-2017-SA, se aprobó el Reglamento de Organización y Funciones del Ministerio de Salud, creándose el Centro Nacional de Abastecimiento de Recursos Estratégicos en Salud - CENARES;

Que, el sub-numeral 6.1.1 "Definición operativa" del numeral 6.1 "Disposiciones Generales" del apartado VI "Contenido" del Documento Técnico: Petitorio Nacional Único de Medicamentos Esenciales para el Sector Salud, aprobado mediante Resolución Ministerial N° 1361-2018/MINSA establece que los medicamentos esenciales son aquellos que cubren la mayor parte de la morbilidad en el país (necesidades prioritarias de salud) que, luego de una evaluación técnica especializada multidisciplinaria, han demostrado ser comparativamente seguros, eficaces y costo-efectivos; y, deben estar disponibles en todo momento y al alcance de la población que los necesita;

J. DELGADO

Que, el sub-numeral 6.1 "Disposiciones Generales" del numeral 6 "Contenido" del Documento Técnico: Petitorio Nacional Único de Dispositivos Médicos Esenciales para el Sector Salud aprobado mediante Resolución Ministerial N° 670-2019/MINSA, establece que los dispositivos médicos esenciales para el Sector Salud constituyen el listado mínimo necesario para el abastecimiento que se garantiza en los establecimientos de salud según nivel de atención;

Que, el artículo 121 del mencionado Reglamento de Organización y Funciones, establece que el Centro Nacional de Abastecimiento de Recursos Estratégicos en Salud, es el órgano desconcentrado del Ministerio de Salud, dependiente del Viceministerio de Prestaciones y Aseguramiento en Salud, competente en materia de homologación, programación de necesidades, programación y desarrollo del abastecimiento, almacenamiento y distribución de los Recursos Estratégicos en Salud;

E. VERA

Que, el artículo 7 del Texto Único Ordenado de la Ley N° 30225, Ley de Contrataciones del Estado, aprobado por Decreto Supremo N° 082-2019-EF, señala que varias Entidades pueden consolidar la contratación de bienes y servicios para satisfacer sus necesidades comunes, mediante un procedimiento de selección único, a fin de alcanzar condiciones más ventajosas para el Estado a través de la agregación de demanda, conforme a lo establecido en el reglamento;

J. GONZÁLES

Que, el numeral 108.6 del artículo 108 del Reglamento de la Ley de Contrataciones del Estado aprobado con Decreto Supremo N° 344-2018-EF, establece que: Las Entidades del Gobierno Nacional que formulen las políticas nacionales y/o sectoriales del Estado están facultadas a establecer, mediante Resolución del Titular de la Entidad, la relación de bienes y servicios en general que se contraten a través de compra corporativa, debiendo señalar la Entidad encargada de la compra corporativa, las Entidades participantes, así como las obligaciones y responsabilidades de estas últimas;

J. VIDAL

Que, el sub-numeral 6.3.2 del numeral 6.3 de la Directiva Administrativa N° 249-MINSA/2018/DIGEMID - "Gestión del Sistema Integrado de Suministro Público de Productos Farmacéuticos, Dispositivos Médicos y Productos Sanitarios - SISMED", aprobada por Resolución Ministerial N° 116-2018/MINSA, establece, entre otros, que *"(...) Para el abastecimiento descentralizado, se realiza mediante compra corporativa. El listado de productos y entidades participantes es elaborado por el Centro Nacional de Abastecimiento de Recursos Estratégicos en Salud teniendo en cuenta al menos el mayor consumo y/o elevado efecto en el presupuesto y; es aprobado por el MINSA, estableciendo los plazos y responsabilidades (...)"*;

MINISTERIO DE SALUD

No. 732-2022/MINSA

REPUBLICA DEL PERU

Resolución Ministerial

Lima, 21 de SETIEMBRE del 2022

J. DELGADO

Que, a través de los documentos del visto, el Centro Nacional de Abastecimiento de Recursos Estratégicos en Salud – CENARES, sustenta la aprobación de: i) Listado de Recursos Estratégicos en Salud para Compra Corporativa Sectorial, para el abastecimiento de 12 meses; y ii) Listado de Entidades participantes para Compra Corporativa Sectorial de Recursos Estratégicos en Salud para el abastecimiento de 12 meses;

E. VERA

Que, mediante Informe N° D000094-2022-OGAJ/MINSA, la Oficina General de Asesoría Jurídica emite opinión legal con relación a la aprobación de los listados antes mencionados;

Con el visado del Director General del Centro Nacional de Abastecimiento de Recursos Estratégicos en Salud; del Director General de la Oficina General de Asesoría Jurídica, del Secretario General y del Viceministro de Prestaciones y Aseguramiento en Salud (e); y,

J. GONZALES

De conformidad con lo dispuesto en el Texto Único Ordenado de la Ley N° 30225, Ley de Contrataciones del Estado, aprobado mediante Decreto Supremo N° 082-2019-EF; el Reglamento de la Ley de Contrataciones del Estado, aprobado mediante Decreto Supremo N° 344-2018-EF y sus modificatorias; el Decreto Legislativo N° 1161, Decreto Legislativo que aprueba la Ley de Organización y Funciones del Ministerio de Salud y modificatorias; y, el Reglamento de Organización y Funciones del Ministerio de Salud, aprobado mediante Decreto Supremo N° 008-2017-SA y sus modificatorias;

SE RESUELVE:

J. VIDAL

Artículo 1.- Aprobar el Listado de Recursos Estratégicos en Salud para la Compra Corporativa Sectorial, por el abastecimiento de doce (12) meses, y el Listado de Entidades participantes para Compra Corporativa Sectorial de Recursos Estratégicos en Salud, por el abastecimiento de doce (12) meses, que como Anexos Nros. 01 y 02, respectivamente, forman parte integrante de la presente Resolución Ministerial.

Artículo 2.- Disponer que el Centro Nacional de Abastecimiento de Recursos Estratégicos en Salud – CENARES ejecute los procedimientos de selección mediante

Compra Corporativa Sectorial de Recursos Estratégicos en Salud para el abastecimiento de doce (12) meses de los bienes señalados en el Anexo N° 01, teniendo a su cargo las siguientes tareas:

a) Recibir los requerimientos de las Entidades participantes.
b) Consolidar y homogeneizar las características de los bienes, así como determinar el valor estimado para cada procedimiento de selección a convocarse en forma conjunta.
c) Efectuar todas las actuaciones preparatorias necesarias para elaborar y aprobar el expediente de contratación.
d) Designar al o a los comités de selección que tendrán a su cargo los procedimientos de selección para las compras corporativas.
e) Aprobar los documentos del procedimiento de selección que correspondan.
f) Resolver los recursos de apelación, cuando correspondan.

J. DELGADO

Artículo 3.- Las entidades participantes de la Compra Corporativa Sectorial de Recursos Estratégicos en Salud para el abastecimiento de doce (12) meses, señaladas en el Anexo N° 02, se encuentran obligadas a:

a) Remitir al Ministerio de Salud, a través del Centro Nacional de Abastecimiento de Recursos Estratégicos en Salud - CENARES, los requerimientos de los bienes previstos en el Anexo N° 01 de la presente Resolución Ministerial.
b) Remitir la disponibilidad presupuestal para la contratación de los citados bienes para la atención de demanda, en el plazo de cinco (05) días hábiles, contados desde el día siguiente la solicitud presentada por CENARES.
c) Perfeccionar los contratos que se deriven del o los procedimientos de selección convocados por CENARES y llevar a cabo la ejecución contractual.

E. VERA

Artículo 4.- Encargar a la Oficina de Transparencia y Anticorrupción de la Secretaría General la publicación de la presente Resolución Ministerial en el portal institucional del Ministerio de Salud.

J. GONZÁLES

Regístrese y comuníquese.

J. VIDAL

JORGE ANTONIO LÓPEZ PEÑA
Ministro de Salud

ANEXO N° 01

LISTADO DE LOS RECURSOS ESTRATÉGICOS DE SALUD PARA LA COMPRA CORPORATIVA PARA EL ABASTECIMIENTO DE 12 MESES

N°	PRODUCTO	CORPORATIVA	TIPO
1	ACICLOVIR (COMO SAL SODICA) 250 mg INY	CORPORATIVA	PF
2	ACICLOVIR 200 mg TAB	CORPORATIVA	PF
3	ACICLOVIR 400 mg TAB	CORPORATIVA	PF
4	ACIDO ACETILSALICILICO 100 mg TAB	CORPORATIVA	PF
5	ACIDO ALENDRONICO (COMO ALENDRONATO SODICO) 70 mg TAB	CORPORATIVA	PF
6	ACIDO FOLICO + FERROSO SULFATO HEPTAHIDRATO 400 µg + 60 mg Fe TAB	CORPORATIVA	PF
7	ACIDO FOLICO 500 µg (0.5 mg) TAB	CORPORATIVA	PF
8	ACIDO FUSIDICO 2 g/100 g (2%) CRM 15 g	CORPORATIVA	PF
9	ACIDO TRANEXAMICO 1 g INY 10 mL	CORPORATIVA	PF
10	ACIDO TRANEXAMICO 250 mg TAB	CORPORATIVA	PF
11	ACITRETINA 25 mg TAB	CORPORATIVA	PF
12	ADENOSINA 6 mg/2 mL INY 2 mL	CORPORATIVA	PF
13	AGUA PARA INYECCIÓN INY 1 L	CORPORATIVA	PF
14	AGUA PARA INYECCIÓN INY 5 mL	CORPORATIVA	PF
15	ALBENDAZOL 100 mg/5 mL SUS 20 mL	CORPORATIVA	PF
16	ALBENDAZOL 200 mg TAB	CORPORATIVA	PF
17	ALCOHOL ETÍLICO (ETANOL) 70° SOL 1 L	CORPORATIVA	PF
18	ALOPURINOL 100 mg TAB	CORPORATIVA	PF
19	ALOPURINOL 300 mg TAB	CORPORATIVA	PF
20	ALPRAZOLAM 500 µg (0.5 mg) TAB	CORPORATIVA	PF
21	ALTEPLASA 50 mg INY	CORPORATIVA	PF
22	ALUMINIO HIDROXIDO + MAGNESIO HIDROXIDO 400 + 400 mg/5 mL SUS 150 mL	CORPORATIVA	PF
23	AMIKACINA (COMO SULFATO) 250 mg/mL INY 2 mL	CORPORATIVA	PF
24	AMINOFILINA 25 mg/mL INY 10 mL	CORPORATIVA	PF
25	AMIODARONA CLORHIDRATO 200 mg TAB	CORPORATIVA	PF
26	AMIODARONA CLORHIDRATO 50 mg/mL INY 3 mL	CORPORATIVA	PF
27	AMITRIPTILINA CLORHIDRATO 25 mg TAB	CORPORATIVA	PF
28	AMLODIPINO (COMO BESILATO) 10 mg TAB	CORPORATIVA	PF
29	AMLODIPINO (COMO BESILATO) 5 mg TAB	CORPORATIVA	PF
30	AMOXICILINA + ACIDO CLAVULANICO (COMO SAL POTASICA) 250 mg + 62.5 mg/5 mL SUS 60 mL	CORPORATIVA	PF
31	AMOXICILINA + ACIDO CLAVULANICO (COMO SAL POTASICA) 500 mg + 125 mg TAB	CORPORATIVA	PF
32	AMOXICILINA + ACIDO CLAVULANICO 250 mg + 62.5 mg/5 mL SUS 120 mL	CORPORATIVA	PF
33	AMOXICILINA 250 mg/5 mL SUS 120 mL	CORPORATIVA	PF
34	AMOXICILINA 250 mg/5 mL SUS 60 mL	CORPORATIVA	PF
35	AMOXICILINA 500 mg TAB	CORPORATIVA	PF
36	AMPICILINA (COMO SAL SODICA) + SULBACTAM (COMO SAL SODICA) 1 g + 500 mg INY	CORPORATIVA	PF
37	AMPICILINA SODICA 1 g INY	CORPORATIVA	PF
38	ANASTROZOL 1 mg TAB	CORPORATIVA	PF
39	ATENOLOL 100 mg TAB	CORPORATIVA	PF
40	ATORVASTATINA (COMO SAL CALCICA) 20 mg TAB	CORPORATIVA	PF
41	ATORVASTATINA (COMO SAL CALCICA) 40 mg TAB	CORPORATIVA	PF
42	ATROPINA SULFATO 10 mg/ mL (1%) SOL OFT 5 mL	CORPORATIVA	PF
43	ATROPINA SULFATO 500 µg/mL (0.5 mg/mL) INY 1 mL	CORPORATIVA	PF
44	AZATIOPRINA 50 mg TAB	CORPORATIVA	PF
45	AZITROMICINA 200 mg/5 mL SUS 30 mL	CORPORATIVA	PF
46	AZITROMICINA 200 mg/5 mL SUS 60 mL	CORPORATIVA	PF
47	AZITROMICINA 500 mg TAB	CORPORATIVA	PF
48	BACLOFENO 10 mg TAB	CORPORATIVA	PF
49	BECLOMETASONA DIPROPIONATO 250 µg/DOSIS AER 200 DOSIS	CORPORATIVA	PF
50	BECLOMETASONA DIPROPIONATO 50 µg/DOSIS AER 200 DOSIS	CORPORATIVA	PF
51	BENCILPENICILINA PROCAINICA 1000000 UI INY	CORPORATIVA	PF
52	BENCILPENICILINA SODICA 1000000 UI INY	CORPORATIVA	PF
53	BENZATINA BENCILPENICILINA 1200000 UI INY	CORPORATIVA	PF
54	BENZATINA BENCILPENICILINA 2400000 UI INY CON DILUYENTE	CORPORATIVA	PF
55	BENZOATO DE BENCILO 25 g/100 mL (25%) LOC 120 mL	CORPORATIVA	PF
56	BETAMETASONA (COMO DIPROPIONATO) 50 mg/100 g (0.05%) CRM 20 g	CORPORATIVA	PF
57	BEVACIZUMAB 25 mg/mL INY 4 mL	CORPORATIVA	PF
58	BICALUTAMIDA 50 mg TAB	CORPORATIVA	PF
59	BIPERIDENO CLORHIDRATO 2 mg TAB	CORPORATIVA	PF
60	BISACODILO 5 mg TAB LM	CORPORATIVA	PF
61	BISMUTO SUBSALICILATO 87.33 mg/5 mL SUS 150 mL	CORPORATIVA	PF
62	BISOPROLOL FUMARATO 5 mg TAB	CORPORATIVA	PF
63	BORTEZOMIB 3.5 mg INY	CORPORATIVA	PF
64	BROMURO DE IPRATROPIO 20 µg/dosis (20 mcg/dosis) AER 200 DOSIS	CORPORATIVA	PF
65	BROMURO DE ROCURONIO 10 mg/mL INY 5 mL	CORPORATIVA	PF

MINISTERIO DE SALUD CENARES

J. GONZALES

Nº	PRODUCTO	CORPORATIVA	TIPO
66	BROMURO DE VECURONIO 4 mg INY	CORPORATIVA	PF
67	BUDESONIDA 200 µg/DOSIS AER 200 DOSIS	CORPORATIVA	PF
68	BUPIVACAINA CLORHIDRATO + DEXTROSA 20 mg + 920 mg INY 4 mL	CORPORATIVA	PF
69	BUPRENORFINA 35 mcg/H(20 mg COMO SAL) PARCHE	CORPORATIVA	PF
70	CABERGOLINA 500 µg (0.5 mg) TAB	CORPORATIVA	PF
71	CAFEÍNA CITRATO 20 mg/mL INY 1 mL	CORPORATIVA	PF
72	CALCIO CARBONATO 1.25 g (Equiv. a 500 mg de Ca) TAB	CORPORATIVA	PF
73	CALCIO GLUCONATO 100 mg/mL (Equiv. 8.4 mg/mL Ca) INY 10 mL	CORPORATIVA	PF
74	CALCITRIOL 0.25 µg TAB	CORPORATIVA	PF
75	CALCITRIOL 1 µg/mL INY 1 mL	CORPORATIVA	PF
76	CAPECITABINA 500 mg TAB	CORPORATIVA	PF
77	CAPTOPRIL 25 mg TAB	CORPORATIVA	PF
78	CARBAMAZEPINA 100 mg/5 mL SUS 100 mL	CORPORATIVA	PF
79	CARBAMAZEPINA 200 mg TAB	CORPORATIVA	PF
80	CARBIDOPA + LEVODOPA 25 mg + 250 mg TAB	CORPORATIVA	PF
81	CARBOPLATINO 450 mg INY	CORPORATIVA	PF
82	CARVEDILOL 12.5 mg TAB	CORPORATIVA	PF
83	CARVEDILOL 25 mg TAB	CORPORATIVA	PF
84	CARVEDILOL 6.25 mg TAB	CORPORATIVA	PF
85	CEFALEXINA 250 mg/5 mL SUS 60 mL	CORPORATIVA	PF
86	CEFALEXINA 500 mg TAB	CORPORATIVA	PF
87	CEFAZOLINA (COMO SAL SÓDICA) 1 g INY	CORPORATIVA	PF
88	CEFAZOLINA (COMO SAL SÓDICA) CON DILUYENTE 1 g INY	CORPORATIVA	PF
89	CEFTAZIDIMA 1 g INY	CORPORATIVA	PF
90	CEFTAZIDIMA 1 g INY CON DILUYENTE	CORPORATIVA	PF
91	CEFTRIAXONA (COMO SAL SODICA) CON DILUYENTE 1 g INY	CORPORATIVA	PF
92	CEFTRIAXONA SODICA 1 g INY	CORPORATIVA	PF
93	CEFUROXIMA (COMO AXETIL) 250 mg/5 mL SUS 50 mL	CORPORATIVA	PF
94	CEFUROXIMA (COMO AXETIL) 500 mg TAB	CORPORATIVA	PF
95	CICLOFOSFAMIDA 1 g INY	CORPORATIVA	PF
96	CILASTATINA + IMIPENEM (COMO SAL SODICA) 500 mg + 500 mg INY	CORPORATIVA	PF
97	CIPROFLOXACINO (COMO CLORHIDRATO) 3 mg/mL (0.3 %) SOL OFT 5 mL	CORPORATIVA	PF
98	CIPROFLOXACINO (COMO CLORHIDRATO) 500 mg TAB	CORPORATIVA	PF
99	CIPROFLOXACINO (COMO LACTATO) 200 mg INY 100 mL	CORPORATIVA	PF
100	CISPLATINO 1 mg/mL INY 10 mL	CORPORATIVA	PF
101	CISPLATINO 50 mg INY	CORPORATIVA	PF
102	CITARABINA (SIN PRESERVANTE) 100 mg INY	CORPORATIVA	PF
103	CLARITROMICINA 250 mg/5 mL SUS 60 mL	CORPORATIVA	PF
104	CLARITROMICINA 500 mg TAB	CORPORATIVA	PF
105	CLINDAMICINA (COMO CLORHIDRATO) 300 mg TAB	CORPORATIVA	PF
106	CLINDAMICINA (COMO FOSFATO) 600 mg INY 4 mL	CORPORATIVA	PF
107	CLOBAZAM 10 mg TAB	CORPORATIVA	PF
108	CLOBETASOL PROPIONATO 50 mg/100 g (0.05 %) CRM 25 g	CORPORATIVA	PF
109	CLOMIPRAMINA CLORHIDRATO 25 mg TAB	CORPORATIVA	PF
110	CLONAZEPAM 2 mg TAB	CORPORATIVA	PF
111	CLONAZEPAM 500 µg (0.5 mg) TAB	CORPORATIVA	PF
112	CLOPIDOGREL (COMO BISULFATO) 75 mg TAB	CORPORATIVA	PF
113	CLORFENAMINA MALEATO 10 mg/mL INY 1 mL	CORPORATIVA	PF
114	CLORFENAMINA MALEATO 2 mg/5 mL JBE 120 mL	CORPORATIVA	PF
115	CLORFENAMINA MALEATO 4 mg TAB	CORPORATIVA	PF
116	CLORPROMAZINA CLORHIDRATO 100 mg TAB	CORPORATIVA	PF
117	CLORURO DE SUXAMETONIO 500 mg INY	CORPORATIVA	PF
118	CLOTRIMAZOL 1 g/100 g (1 %) CRM 20 g	CORPORATIVA	PF
119	CLOTRIMAZOL 1 g/100 mL (1 %) SOL 20 mL	CORPORATIVA	PF
120	CLOTRIMAZOL 500 mg OVU	CORPORATIVA	PF
121	CLOZAPINA 100 mg TAB	CORPORATIVA	PF
122	COLCHICINA 500 µg (0.5 mg) TAB	CORPORATIVA	PF
123	COLISTINA (COMO COLISTIMETATO DE SODIO) 150 mg INY	CORPORATIVA	PF
124	COMPLEJO DE FACTOR IX CONCENTRADO 500 UI INY	CORPORATIVA	PF
125	DANAZOL 200 mg TAB	CORPORATIVA	PF
126	DARUNAVIR 600 mg TAB	CORPORATIVA	PF
127	DAUNORUBICINA (COMO CLORHIDRATO) 20 mg INY	CORPORATIVA	PF
128	DEXAMETASONA 2 mg/5 mL ELIXIR 100 mL	CORPORATIVA	PF
129	DEXAMETASONA 4 mg TAB	CORPORATIVA	PF
130	DEXAMETASONA 500 µg (0.5 mg) TAB	CORPORATIVA	PF
131	DEXAMETASONA FOSFATO (COMO SAL SODICA) 4 mg/2 mL INY 2 mL	CORPORATIVA	PF
132	DEXTROMETORFANO BROMHIDRATO 15 mg/5 mL JBE 120 mL	CORPORATIVA	PF
133	DEXTROSA 10 g/100 mL (10 %) INY 1 L	CORPORATIVA	PF
134	DEXTROSA 333 mg/mL (33 %) INY 20 mL	CORPORATIVA	PF
135	DEXTROSA 5 g/100 mL (5 %) INY 1 L	CORPORATIVA	PF
136	DEXTROSA 5 g/100 mL (5 %) INY 100 mL	CORPORATIVA	PF
137	DEXTROSA 5 g/100 mL (5 %) INY 500 mL	CORPORATIVA	PF

MINISTERIO DE SALUD PÚBLICA Y BIENESTAR SOCIAL
DIRECCIÓN GENERAL
CENABES

J. GONZÁLES

Nº	PRODUCTO	CORPORATIVA	TIPO
138	DEXTROSA 5 g/100 mL (5 %) INY CIRCUITO CERRADO 1 L	CORPORATIVA	PF
139	DEXTROSA 5 g/100 mL (5 %) INY CIRCUITO CERRADO 500 mL	CORPORATIVA	PF
140	DIAZEPAM 5 mg/mL INY 2 mL	CORPORATIVA	PF
141	DICLOFENACO 1 mg/mL SOL OFT 5 mL	CORPORATIVA	PF
142	DICLOFENACO SODICO 25 mg/mL INY 3 mL	CORPORATIVA	PF
143	DICLOXACILINA (COMO SAL SÓDICA) 250 mg/5 mL SUS 120 mL	CORPORATIVA	PF
144	DICLOXACILINA (COMO SAL SODICA) 500 mg TAB	CORPORATIVA	PF
145	DILTIAZEM CLORHIDRATO 60 mg TAB	CORPORATIVA	PF
146	DIMENHIDRINATO 50 mg INY 5 mL	CORPORATIVA	PF
147	DIMENHIDRINATO 50 mg TAB	CORPORATIVA	PF
148	DOCETAXEL 20 mg/0.5 mL INY 0.5 mL	CORPORATIVA	PF
149	DOCETAXEL 80 mg/2 mL INY 2 mL	CORPORATIVA	PF
150	DORZOLAMIDA 20 mg/mL SOL OFT 15 mL	CORPORATIVA	PF
151	DOXICICLINA 100 mg TAB	CORPORATIVA	PF
152	DOXORUBICINA CLORHIDRATO 10 mg INY	CORPORATIVA	PF
153	DOXORUBICINA CLORHIDRATO 50 mg INY	CORPORATIVA	PF
154	EFAVIRENZ 600 mg TAB	CORPORATIVA	PF
155	ENALAPRIL MALEATO 10 mg TAB	CORPORATIVA	PF
156	ENALAPRIL MALEATO 20 mg TAB	CORPORATIVA	PF
157	ENOXAPARINA SODICA 40 mg/0.4 mL INY 0.4 mL	CORPORATIVA	PF
158	ENOXAPARINA SODICA 60 mg/0.6 mL INY 0.6 mL	CORPORATIVA	PF
159	EPINEFRINA (COMO CLORHIDRATO O TARTRATO) 1 mg/mL INY 1 mL	CORPORATIVA	PF
160	ERITROMICINA (COMO ESTEARATO O ETILSUCCINATO) 500 mg TAB	CORPORATIVA	PF
161	ERITROMICINA 250 mg/5 mL SUS 120 mL	CORPORATIVA	PF
162	ERLOTINIB 150 mg TAB	CORPORATIVA	PF
163	ESCOPOLAMINA N-BUTILBROMURO 10 mg TAB	CORPORATIVA	PF
164	ESCOPOLAMINA N-BUTILBROMURO 20 mg/mL INY 1 mL	CORPORATIVA	PF
165	ESPIRONOLACTONA 100 mg TAB	CORPORATIVA	PF
166	ESPIRONOLACTONA 25 mg TAB	CORPORATIVA	PF
167	ESTRADIOL CIPIONATO + MEDROXIPROGESTERONA ACETATO 5 mg + 25 mg/0.5 mL INY 0.5 mL	CORPORATIVA	PF
168	ESTRIOL 100 mg/100 g (0.1 %) CRM 15 g	CORPORATIVA	PF
169	FENITOINA SODICA 100 mg TAB	CORPORATIVA	PF
170	FENITOINA SODICA 125 mg/5 mL SUS 120 mL	CORPORATIVA	PF
171	FENITOINA SODICA 50 mg/mL INY 2 mL	CORPORATIVA	PF
172	FENOBARBITAL 100 mg TAB	CORPORATIVA	PF
173	FENTANILO 50 µg/mL INY 10 mL	CORPORATIVA	PF
174	FERROSO SULFATO 25 mg de Fe/mL SOL 30 mL	CORPORATIVA	PF
175	FERROSO SULFATO 300 mg (equiv. 60 mg Fe) TAB	CORPORATIVA	PF
176	FERROSO SULFATO 75 mg (15 mg de Fe)/5 mL JBE 180 mL	CORPORATIVA	PF
177	FINASTERIDA 5 mg TAB	CORPORATIVA	PF
178	FITOMENADIONA 10 mg/mL INY 1 mL	CORPORATIVA	PF
179	FLUCONAZOL 150 mg TAB	CORPORATIVA	PF
180	FLUCONAZOL 2 mg/mL INY 50 mL	CORPORATIVA	PF
181	FLUDROCORTISONA 100 µg TAB	CORPORATIVA	PF
182	FLUMAZENIL 100 µg/mL (0.1 mg/mL) INY 5 mL	CORPORATIVA	PF
183	FLUOROURACILO 50 mg/mL INY 10 mL	CORPORATIVA	PF
184	FLUOXETINA (COMO CLORHIDRATO) 20 mg TAB	CORPORATIVA	PF
185	FOLINATO CALCICO equiv 50 mg acido folinico INY	CORPORATIVA	PF
186	FURAZOLIDONA 100 mg TAB	CORPORATIVA	PF
187	FURAZOLIDONA 50 mg/5 mL SUS 120 mL	CORPORATIVA	PF
188	FUROSEMIDA 10 mg/mL INY 2 mL	CORPORATIVA	PF
189	FUROSEMIDA 40 mg TAB	CORPORATIVA	PF
190	GABAPENTINA 300 mg TAB	CORPORATIVA	PF
191	GELATINA SUCCINALADA 3.5 g/100 mL INY 500 mL	CORPORATIVA	PF
192	GELATINA SUCCINALADA 4 g/100 mL INY 500 mL	CORPORATIVA	PF
193	GEMCITABINA (COMO CLORHIDRATO) 1 g INY	CORPORATIVA	PF
194	GEMFIBROZILO 600 mg TAB	CORPORATIVA	PF
195	GENTAMICINA (COMO SULFATO) 40 mg/mL INY 2 mL	CORPORATIVA	PF
196	GENTAMICINA (COMO SULFATO) 80 mg/mL INY 2 mL	CORPORATIVA	PF
197	GLIBENCLAMIDA 5 mg TAB	CORPORATIVA	PF
198	HALOPERIDOL 10 mg TAB	CORPORATIVA	PF
199	HALOPERIDOL 2 mg/mL SOL 20 mL	CORPORATIVA	PF
200	HALOPERIDOL 5 mg/mL INY 1 mL	CORPORATIVA	PF
201	HIDROCLOROTIAZIDA 25 mg TAB	CORPORATIVA	PF
202	HIDROCORTISONA (COMO ACETATO) 1 g/100 g (1 %) CRM 20 g	CORPORATIVA	PF
203	HIDROCORTISONA (COMO SUCCINATO SÓDICO) 100 mg INY	CORPORATIVA	PF
204	HIDROCORTISONA 20 mg TAB	CORPORATIVA	PF
205	HIDROXICARBAMIDA 500 mg TAB	CORPORATIVA	PF
206	HIDROXICLOROQUINA SULFATO 400 mg (Equiv. 310 mg hidroxicloroquina) TAB	CORPORATIVA	PF
207	HIDROXOCOBALAMINA 1 mg/mL INY 1 mL	CORPORATIVA	PF
208	HIERRO (COMO SACARATO) 20 mg Fe/mL INY 5 mL	CORPORATIVA	PF
209	HIPROMELOSA 3 mg/mL SOL OFT 15 mL	CORPORATIVA	PF

MINISTERIO DE SALUD
DIRECCIÓN GENERAL
CENARES
J. GONZÁLES

Nº	PRODUCTO	CORPORATIVA	TIPO
210	IBUPROFENO 100 mg/5 mL SUS 60 mL	CORPORATIVA	PF
211	IBUPROFENO 400 mg TAB	CORPORATIVA	PF
212	IMATINIB (COMO MESILATO) 400 mg TAB	CORPORATIVA	PF
213	IOPAMIDOL equivalente 300 mg Iodo/mL INY 100 mL	CORPORATIVA	PF
214	IOPAMIDOL equivalente 300 mg Iodo/mL INY 50 mL	CORPORATIVA	PF
215	IOPAMIDOL equivalente 370 mg Iodo/mL INY 100 mL	CORPORATIVA	PF
216	IOPAMIDOL equivalente 370 mg Iodo/mL INY 50 mL	CORPORATIVA	PF
217	IRINOTECAN CLORHIDRATO 100 mg INY 5 mL	CORPORATIVA	PF
218	ISOTRETINOINA 20 mg TAB	CORPORATIVA	PF
219	ITRACONAZOL 100 mg TAB	CORPORATIVA	PF
220	KETAMINA (COMO CLORHIDRATO) 50 mg/mL INY 10 mL	CORPORATIVA	PF
221	LACTULOSA 3.3 g/5 mL SOL 180 mL	CORPORATIVA	PF
222	LACTULOSA 3.3 g/5 mL SOL 240 mL	CORPORATIVA	PF
223	LAMIVUDINA + ZIDOVUDINA 150 mg + 300 mg TAB	CORPORATIVA	PF
224	LAMOTRIGINA 50 mg TAB	CORPORATIVA	PF
225	LANATOSIDO C 200 µg/mL INY 2 mL	CORPORATIVA	PF
226	LATANOPROST 50 µg/mL (0.005 %) SOL OFT 2.5 mL	CORPORATIVA	PF
227	LEUPRORELINA ACETATO 3.75 mg INY	CORPORATIVA	PF
228	LEVETIRACETAM 1 g TAB	CORPORATIVA	PF
229	LEVETIRACETAM 500 mg TAB	CORPORATIVA	PF
230	LEVOFLOXACINO 500 mg TAB	CORPORATIVA	PF
231	LEVOMEPROMAZINA (COMO MALEATO) 100 mg TAB	CORPORATIVA	PF
232	LEVOTIROXINA SODICA 100 µg (0.1 mg) TAB	CORPORATIVA	PF
233	LEVOTIROXINA SODICA 50 µg TAB	CORPORATIVA	PF
234	LIDOCAINA CLORHIDRATO 2 g/100 g GEL 10 g	CORPORATIVA	PF
235	LIDOCAINA CLORHIDRATO CON PRESERVANTES 2 g/100 mL (2 %) INY 20 mL	CORPORATIVA	PF
236	LIDOCAINA CLORHIDRATO SIN PRESERVANTES 2 g/100 mL (2 %) INY 20 mL	CORPORATIVA	PF
237	LITIO CARBONATO 300 mg TAB	CORPORATIVA	PF
238	LOPINAVIR + RITONAVIR 200 mg + 50 mg TAB	CORPORATIVA	PF
239	LORATADINA 10 mg TAB	CORPORATIVA	PF
240	LORATADINA 5 mg/5 mL JBE 60 mL	CORPORATIVA	PF
241	LOSARTAN POTASICO 50 mg TAB	CORPORATIVA	PF
242	MACROGOL 3350 (POLIETILENGLICOL 3350) COMBINACIONES 105 g PLV 110.10 g	CORPORATIVA	PF
243	MAGNESIO SULFATO 200 mg/mL INY 10 mL	CORPORATIVA	PF
244	MANITOL 20 g/100 mL (20 %) INY 1 L	CORPORATIVA	PF
245	MANITOL 20 g/100 mL (20 %) INY 500 mL	CORPORATIVA	PF
246	MEBENDAZOL 100 mg TAB	CORPORATIVA	PF
247	MEBENDAZOL 100 mg/5 mL SUS 30 mL	CORPORATIVA	PF
248	MEDROXIPROGESTERONA ACETATO 5 mg TAB	CORPORATIVA	PF
249	MERCAPTOPURINA 50 mg TAB	CORPORATIVA	PF
250	MEROPENEM 500 mg INY	CORPORATIVA	PF
251	METAMIZOL SODICO 1 g INY 2 mL	CORPORATIVA	PF
252	METFORMINA CLORHIDRATO 850 mg TAB	CORPORATIVA	PF
253	METILDOPA 250 mg TAB	CORPORATIVA	PF
254	METILFENIDATO CLORHIDRATO 10 mg TAB	CORPORATIVA	PF
255	METILPREDNISOLONA 500 mg INY	CORPORATIVA	PF
256	METOCLOPRAMIDA CLORHIDRATO 10 mg TAB	CORPORATIVA	PF
257	METOCLOPRAMIDA CLORHIDRATO 5 mg/mL INY 2 mL	CORPORATIVA	PF
258	METOTREXATO 2.5 mg TAB	CORPORATIVA	PF
259	METOTREXATO 500 mg INY	CORPORATIVA	PF
260	METRONIDAZOL (COMO BENZOATO) 250 mg/5 mL SUS 120 mL	CORPORATIVA	PF
261	METRONIDAZOL 500 mg INY 100 mL	CORPORATIVA	PF
262	METRONIDAZOL 500 mg TAB	CORPORATIVA	PF
263	MICOFENOLATO MOFETILO 250 mg TAB	CORPORATIVA	PF
264	MICOFENOLATO MOFETILO 500 mg TAB	CORPORATIVA	PF
265	MIDAZOLAM (COMO CLORHIDRATO) 5 mg INY 5 mL	CORPORATIVA	PF
266	MIDAZOLAM (COMO CLORHIDRATO) 50 mg INY 10 mL	CORPORATIVA	PF
267	MIRTAZAPINA 30 mg TAB	CORPORATIVA	PF
268	MISOPROSTOL 200 µg TAB	CORPORATIVA	PF
269	MONONITRATO DE ISOSORBIDA 20 mg TAB	CORPORATIVA	PF
270	MUPIROCINA (COMO SAL CALCICA) 2 g/100 g (2 %) CRM 15 g	CORPORATIVA	PF
271	NAPROXENO 250 mg TAB	CORPORATIVA	PF
272	NAPROXENO 500 mg TAB	CORPORATIVA	PF
273	NEOSTIGMINA METILSULFATO 500 µg/mL INY 1 mL	CORPORATIVA	PF
274	NIFEDIPINO 10 mg TAB	CORPORATIVA	PF
275	NIFEDIPINO 30 mg TAB LM	CORPORATIVA	PF
276	NIMODIPINO 30 mg TAB	CORPORATIVA	PF
277	NISTATINA 100000 UI/mL SUS GOT 12 mL	CORPORATIVA	PF
278	NITROFURANTOINA 100 mg TAB	CORPORATIVA	PF
279	NOREPINEFRINA (COMO ACIDO TARTRATO) 1 mg/mL INY 4 mL	CORPORATIVA	PF
280	OMEPRAZOL (COMO SAL SODICA) 40 mg INY	CORPORATIVA	PF
281	OMEPRAZOL 20 mg CAP LM	CORPORATIVA	PF
282	ONDANSETRON (COMO CLORHIDRATO) 8 mg TAB	CORPORATIVA	PF

MINISTERIO DE SALUD
REPÚBLICA DE COLOMBIA
GENARES
J. GONZÁLES

NR	PRODUCTO	CORPORATIVA	TIPO
283	ORFENADRINA CITRATO 100 mg TAB LM	CORPORATIVA	PF
284	ORFENADRINA CITRATO 30 mg/mL INY 2 mL	CORPORATIVA	PF
285	OXACILINA 1 g INY	CORPORATIVA	PF
286	OXIBUTININA CLORHIDRATO 5 mg TAB	CORPORATIVA	PF
287	OXICODONA 10 mg TAB LM	CORPORATIVA	PF
288	OXICODONA 5 mg TAB	CORPORATIVA	PF
289	OXITOCINA 10 UI INY 1 mL	CORPORATIVA	PF
290	PACLITAXEL 100 mg INY 16.7 mL	CORPORATIVA	PF
291	PACLITAXEL 30 mg INY 5 mL	CORPORATIVA	PF
292	PARACETAMOL 100 mg/mL SOL 10 mL	CORPORATIVA	PF
293	PARACETAMOL 120 mg/5 mL JBE 120 mL	CORPORATIVA	PF
294	PARACETAMOL 120 mg/5 mL JBE 60 mL	CORPORATIVA	PF
295	PARACETAMOL 500 mg TAB	CORPORATIVA	PF
296	PERMETRINA 5 g/100 g (5 %) CRM 60 g	CORPORATIVA	PF
297	PIPERACILINA + TAZOBACTAM 4 g + 500 mg INY	CORPORATIVA	PF
298	PIRIDOSTIGMINA BROMURO 60 mg TAB	CORPORATIVA	PF
299	PIRIDOXINA CLORHIDRATO 50 mg TAB	CORPORATIVA	PF
300	POTASIO CITRATO 1080 mg (equivalente a 10 mEq de ión potasio) TAB con LP	CORPORATIVA	PF
301	POTASIO CLORURO 20 g/100 mL (20 %) INY 10 mL	CORPORATIVA	PF
302	PRAMIPEXOL 1 mg TAB	CORPORATIVA	PF
303	PRAMIPEXOL 250 µg TAB	CORPORATIVA	PF
304	PRAZICUANTEL 150 mg TAB	CORPORATIVA	PF
305	PREDNISOLONA 10 mg/mL SUS OFT 5 mL	CORPORATIVA	PF
306	PREDNISONA 20 mg TAB	CORPORATIVA	PF
307	PREDNISONA 5 mg TAB	CORPORATIVA	PF
308	PREDNISONA 5 mg/5 mL JBE 120 mL	CORPORATIVA	PF
309	PREDNISONA 5 mg/5 mL JBE 60 mL	CORPORATIVA	PF
310	PREDNISONA 50 mg TAB	CORPORATIVA	PF
311	PROPOFOL 10 mg/mL (1 %) INY 20 mL	CORPORATIVA	PF
312	PROPRANOLOL CLORHIDRATO 40 mg TAB	CORPORATIVA	PF
313	RALTEGRAVIR 400 mg TAB	CORPORATIVA	PF
314	RANITIDINA (COMO CLORHIDRATO) 25 mg/mL INY 2 mL	CORPORATIVA	PF
315	RANITIDINA (COMO CLORHIDRATO) 300 mg TAB	CORPORATIVA	PF
316	RISPERIDONA 2 mg TAB	CORPORATIVA	PF
317	RITONAVIR 100 mg TAB	CORPORATIVA	PF
318	RITUXIMAB 100 mg/10 mL INY 10 mL	CORPORATIVA	PF
319	RITUXIMAB 500 mg/50 mL INY 50 mL	CORPORATIVA	PF
320	SALBUTAMOL (COMO SULFATO) 100 µg/DOSIS AER 200 DOSIS	CORPORATIVA	PF
321	SALBUTAMOL (COMO SULFATO) 5 mg/mL SOL 10 mL	CORPORATIVA	PF
322	SALES DE REHIDRATACION ORAL (FÓRMULA OMS: 20.5 g/L) PLV	CORPORATIVA	PF
323	SERTRALINA (COMO CLORHIDRATO) 50 mg TAB	CORPORATIVA	PF
324	SIMETICONA 80 mg/mL SUS 15 mL	CORPORATIVA	PF
325	SODIO BICARBONATO 8.4 g/100 mL (8.4 %) INY 20 mL	CORPORATIVA	PF
326	SODIO CLORURO 20 g/100 mL (20 %) INY 20 mL	CORPORATIVA	PF
327	SODIO CLORURO 900 mg/100 mL (0.9 %) INY 1 L	CORPORATIVA	PF
328	SODIO CLORURO 900 mg/100 mL (0.9 %) INY 100 mL	CORPORATIVA	PF
329	SODIO CLORURO 900 mg/100 mL (0.9 %) INY 250 mL	CORPORATIVA	PF
330	SODIO CLORURO 900 mg/100 mL (0.9 %) INY 500 mL	CORPORATIVA	PF
331	SODIO CLORURO 900 mg/100 mL (0.9 %) INY CIRCUITO CERRADO 1 L	CORPORATIVA	PF
332	SODIO CLORURO 900 mg/100 mL (0.9 %) INY CIRCUITO CERRADO 100 mL	CORPORATIVA	PF
333	SODIO CLORURO 900 mg/100 mL (0.9 %) INY CIRCUITO CERRADO 250 mL	CORPORATIVA	PF
334	SODIO CLORURO 900 mg/100 mL (0.9 %) INY CIRCUITO CERRADO 500 mL	CORPORATIVA	PF
335	SOLUCION POLIELECTROLITICA INY 1 L	CORPORATIVA	PF
336	SULFADIAZINA DE PLATA 1 g/100 g (1 %) CRM 400 g	CORPORATIVA	PF
337	SULFADIAZINA DE PLATA 1 g/100 g (1 %) CRM 50 g	CORPORATIVA	PF
338	SULFAMETOXAZOL + TRIMETOPRIMA 200 mg + 40 mg/5 mL SUS 60 mL	CORPORATIVA	PF
339	SULFAMETOXAZOL + TRIMETOPRIMA 400 mg + 80 mg TAB	CORPORATIVA	PF
340	SULFAMETOXAZOL + TRIMETOPRIMA 80 mg + 16 mg/mL INY 5 mL	CORPORATIVA	PF
341	SULFAMETOXAZOL + TRIMETOPRIMA 800 mg + 160 mg TAB	CORPORATIVA	PF
342	SULFASALAZINA 500 mg TAB	CORPORATIVA	PF
343	SUNITINIB 25 mg TAB	CORPORATIVA	PF
344	SURFACTANTE PULMONAR DE ORIGEN NATURAL 25 mg/mL 8 mL SUSPENSION INTRATRAQUEAL	CORPORATIVA	PF
345	SURFACTANTE PULMONAR DE ORIGEN NATURAL 80 mg/mL 3 mL SUSPENSION INTRATRAQUEAL	CORPORATIVA	PF
346	TACROLIMUS 1 mg TAB	CORPORATIVA	PF
347	TAMSULOSINA 400 µg (0.4 mg) TAB LM	CORPORATIVA	PF
348	TEMOZOLOMIDA 100 mg TAB	CORPORATIVA	PF
349	TETRACICLINA CLORHIDRATO 1 g/100 g (1 %) UNG OFT 6 g	CORPORATIVA	PF
350	TIAMAZOL 20 mg TAB	CORPORATIVA	PF
351	TIAMAZOL 5 mg TAB	CORPORATIVA	PF
352	TIAMINA CLORHIDRATO 100 mg TAB	CORPORATIVA	PF
353	TIMOLOL (COMO MALEATO) 5 mg/mL (0.5 %) SOL OFT 5 mL	CORPORATIVA	PF
354	TRAMADOL (CLORHIDRATO) 50 mg/mL INY 1 mL	CORPORATIVA	PF

MINISTERIO DE SALUD
GOBIERNO DE COLOMBIA
GENARES

J. GONZALES

Nº	PRODUCTO	CORPORATIVA	TIPO
355	TRAMADOL 50 mg/mL INY 2 mL	CORPORATIVA	PF
356	TRAMADOL CLORHIDRATO 100 mg/mL SOL 10 mL	CORPORATIVA	PF
357	TRAMADOL CLORHIDRATO 50 mg TAB	CORPORATIVA	PF
358	TRIAMCINOLONA ACETONIDO 40 mg/mL INY 1 mL	CORPORATIVA	PF
359	TRIAMCINOLONA ACETONIDO 50 mg/5 mL INY 5 mL	CORPORATIVA	PF
360	TRIFLUOPERAZINA (COMO CLORHIDRATO) 5 mg TAB	CORPORATIVA	PF
361	TRIPTORELINA 3.75 mg INY	CORPORATIVA	PF
362	VALGANCICLOVIR 450 mg TAB	CORPORATIVA	PF
363	VALPROATO SODICO 250 mg/5 mL JBE 120 mL	CORPORATIVA	PF
364	VALPROATO SODICO 500 mg TAB LM	CORPORATIVA	PF
365	VANCOMICINA (COMO CLORHIDRATO) 500 mg INY	CORPORATIVA	PF
366	VINCRISTINA SULFATO 1 mg INY	CORPORATIVA	PF
367	WARFARINA SODICA 5 mg TAB	CORPORATIVA	PF
368	YODO POVIDONA (ESPUMA) 7.5 g/100 mL SOLUCION 1 L	CORPORATIVA	PF
369	YODO POVIDONA (ESPUMA) 7.5 g/100 mL SOLUCION 120 mL	CORPORATIVA	PF
370	YODO POVIDONA 10 g/100 mL (10 %) SOL 1 L	CORPORATIVA	PF
371	YODO POVIDONA 10 g/100 mL (10 %) SOL 120 mL	CORPORATIVA	PF
372	YODO POVIDONA ESPUMA 8.5 g/100 mL (8.5 %) SOL 1 L	CORPORATIVA	PF
373	ZINC SULFATO 20 mg TAB	CORPORATIVA	PF
374	ZOLPIDEM TARTRATO 10 mg TAB	CORPORATIVA	PF
375	AEROCÁMARA DE PLÁSTICO ADULTO	CORPORATIVA	PF
376	AEROCÁMARA DE PLÁSTICO LACTANTE	CORPORATIVA	DM
377	AEROCÁMARA DE PLÁSTICO PEDIÁTRICO	CORPORATIVA	DM
378	AGUJA DENTAL TIPO CARPULE DESCARTABLE Nº 27 G X 1 5/8 in	CORPORATIVA	DM
379	AGUJA DENTAL TIPO CARPULE DESCARTABLE Nº 27 G X 1 in	CORPORATIVA	DM
380	AGUJA DENTAL TIPO CARPULE DESCARTABLE Nº 30 G X 1 in	CORPORATIVA	DM
381	AGUJA EPIDURAL DESCARTABLE Nº 18 G X 3 1/4 in	CORPORATIVA	DM
382	AGUJA ESPINAL DESCARTABLE 27 G X 3 1/2 in	CORPORATIVA	DM
383	AGUJA HIPODERMICA DESCARTABLE Nº 18 G X 1 1/2 in	CORPORATIVA	DM
384	AGUJA HIPODERMICA DESCARTABLE Nº 20 G X 1 1/2 in	CORPORATIVA	DM
385	AGUJA HIPODERMICA DESCARTABLE Nº 21 G X 1 1/2 in	CORPORATIVA	DM
386	AGUJA HIPODERMICA DESCARTABLE Nº 23 G X 1 in	CORPORATIVA	DM
387	AGUJA HIPODERMICA DESCARTABLE Nº 25 G X 5/8 in	CORPORATIVA	DM
388	AGUJA PARA EXTRACCION DE SANGRE AL VACIO 21 G X 1 1/2 in	CORPORATIVA	DM
389	AGUJA PARA EXTRACCION DE SANGRE AL VACIO 21 G X 1 IN	CORPORATIVA	DM
390	ALGODÓN HIDRÓFILO X 500 g	CORPORATIVA	DM
391	APOSITO DE GASA Y ALGODÓN ESTÉRIL 10 cm X 10 cm	CORPORATIVA	DM
392	APOSITO DE GASA Y ALGODÓN ESTÉRIL 10 cm X 20 cm	CORPORATIVA	DM
393	APOSITO TRANSPARENTE ADHESIVO 10 cm X 12 cm	CORPORATIVA	DM
394	APOSITO TRANSPARENTE ADHESIVO 6 cm X 7 cm	CORPORATIVA	DM
395	BOLSA COLECTORA DE ORINA X 2 L	CORPORATIVA	DM
396	BOLSA DE COLOSTOMIA ADULTO	CORPORATIVA	DM
397	BOLSA DE COLOSTOMIA NEONATAL	CORPORATIVA	DM
398	BOLSA DE COLOSTOMÍA PEDIATRICO	CORPORATIVA	DM
399	BOMBILLA DE ASPIRACION Nº 5	CORPORATIVA	DM
400	CAMPO QUIRÚRGICO DESCARTABLE 45 cm X 45 cm	CORPORATIVA	DM
401	CAMPO QUIRÚRGICO DESCARTABLE 45 cm X 60 cm	CORPORATIVA	DM
402	CÁNULA BINASAL PARA OXIGENO ADULTO	CORPORATIVA	DM
403	CÁNULA BINASAL PARA OXIGENO NEONATO	CORPORATIVA	DM
404	CÁNULA BINASAL PARA OXIGENO PEDIATRICA	CORPORATIVA	DM
405	CATÉTER ENDOVENOSO PERIFERICO Nº 18 G X 1 1/4 in CON DISPOSITIVO DE BIOSEGURIDAD	CORPORATIVA	DM
406	CATÉTER ENDOVENOSO PERIFÉRICO Nº 20 G X 1 1/4 in CON DISPOSITIVO DE BIOSEGURIDAD	CORPORATIVA	DM
407	CATÉTER ENDOVENOSO PERIFÉRICO Nº 22 G X 1 in CON DISPOSITIVO DE BIOSEGURIDAD	CORPORATIVA	DM
408	CATÉTER ENDOVENOSO PERIFÉRICO Nº 24 G X 3/4 in CON DISPOSITIVO DE BIOSEGURIDAD	CORPORATIVA	DM
409	CATÉTER ENDOVENOSO PERIFERICO Nº 24 G X 3/4 in	CORPORATIVA	DM
410	CLAMP UMBILICAL DESCARTABLE	CORPORATIVA	DM
411	COMPRESA GASA QUIRURGICA RADIOPACA ESTERIL 15 cm X 50 cm X 5	CORPORATIVA	DM
412	COMPRESA GASA QUIRURGICA RADIOPACA ESTERIL 48 cm X 48 cm X 5	CORPORATIVA	DM
413	EQUIPO DE TRANSFUSION DE SANGRE	CORPORATIVA	DM
414	EQUIPO DE VENOCLISIS	CORPORATIVA	DM
415	EQUIPO MICROGOTERO CON CAMARA GRADUADA 100 mL	CORPORATIVA	DM
416	EQUIPO MICROGOTERO CON CAMARA GRADUADA 150 mL	CORPORATIVA	DM
417	ESPARADRAPO HIPOALERGENICO DE PAPEL 5 cm X 9.1 m	CORPORATIVA	DM
418	ESPARADRAPO HIPOALÉRGICO (PLASTIFICADO) 2 in X 10 yd	CORPORATIVA	DM
419	ESPARADRAPO IMPERMEABLE DE TELA 2 in X 10 yd	CORPORATIVA	DM
420	ESPECULO VAGINAL DESCARTABLE MEDIANO	CORPORATIVA	DM
421	GASA ESTERIL 10 cm X 10 cm	CORPORATIVA	DM
422	GASA ESTERIL 5 cm X 5 cm	CORPORATIVA	DM
423	GASA ESTÉRIL 7.5 cm X 7.5 cm	CORPORATIVA	DM
424	GASA FRACCIONADA ESTERIL 10 cm X 10 cm DE 8 PLIEGUES X 5 UNI	CORPORATIVA	DM
425	GASA FRACCIONADA ESTERIL 5 cm X 5 cm DE 8 PLIEGUES X 5 UNI	CORPORATIVA	DM
426	GASA FRACCIONADA ESTÉRIL 7.5 cm X 7.5 cm DE 8 PLIEGUES X 5 UNI	CORPORATIVA	DM
427	GASA PARAFINADA 10 cm X 10 cm	CORPORATIVA	DM

MINISTERIO DE SALUD
DIRECCIÓN CENAME
CENAKES
J. GONZALES

Nº	PRODUCTO	CORPORATIVA	TIPO
428	GASA PARAFINADA 10 cm X 7 m	CORPORATIVA	DM
429	GASA QUIRURGICA 2 yd X 100 yd	CORPORATIVA	DM
430	GUANTE PARA EXAMEN DESCARTABLE DE NITRILO SIN POLVO TALLA L	CORPORATIVA	DM
431	GUANTE PARA EXAMEN DESCARTABLE DE NITRILO SIN POLVO TALLA M	CORPORATIVA	DM
432	GUANTE PARA EXAMEN DESCARTABLE DE NITRILO SIN POLVO TALLA S	CORPORATIVA	DM
433	GUANTE PARA EXAMEN DESCARTABLE TALLA S.	CORPORATIVA	DM
434	GUANTE PARA EXAMEN DESCARTABLE TALLA L	CORPORATIVA	DM
435	GUANTE PARA EXAMEN DESCARTABLE TALLA M	CORPORATIVA	DM
436	GUANTE QUIRURGICO ESTERIL DESCARTABLE Nº 7	CORPORATIVA	DM
437	GUANTE QUIRURGICO ESTERIL DESCARTABLE Nº 7 1/2	CORPORATIVA	DM
438	GUANTE QUIRURGICO ESTERIL DESCARTABLE Nº 6 1/2	CORPORATIVA	DM
439	GUANTE QUIRURGICO ESTERIL DESCARTABLE Nº 8.	CORPORATIVA	DM
440	HOJA DE BISTURI DESCARTABLE Nº 15	CORPORATIVA	DM
441	HOJA DE BISTURI DESCARTABLE Nº 21	CORPORATIVA	DM
442	JERINGA DESCARTABLE 1 mL CON AGUJA 25 G X 5/8 in	CORPORATIVA	DM
443	JERINGA DESCARTABLE 10 mL CON AGUJA 21 G X 1 1/2 in	CORPORATIVA	DM
444	JERINGA DESCARTABLE 20 mL CON AGUJA 21 G X 1 1/2 in	CORPORATIVA	DM
445	JERINGA DESCARTABLE 3 mL CON AGUJA 21 G X 1 1/2 in	CORPORATIVA	DM
446	JERINGA DESCARTABLE 5 mL CON AGUJA 21 G X 1 1/2 in	CORPORATIVA	DM
447	LANCETA DESCARTABLE RETRÁCTIL 23 G GRADUABLE X 1.3 mm, 1.8 mm., 2.3 mm	CORPORATIVA	DM
448	LLAVE DE TRIPLE VIA CON EXTENSION X 10 cm	CORPORATIVA	DM
449	LLAVE DE TRIPLE VIA CON EXTENSION X 50 cm	CORPORATIVA	DM
450	LLAVE DE TRIPLE VIA DESCARTABLE	CORPORATIVA	DM
451	MALLA DE POLIPROPILENO 15 cm X 15 cm	CORPORATIVA	DM
452	MALLA DE POLIPROPILENO 30 cm X 30 cm.	CORPORATIVA	DM
453	MASCARA DE OXIGENO DESCARTABLE CON RESERVORIO PARA NEBULIZACION ADULTO	CORPORATIVA	DM
454	MASCARA DE OXIGENO DESCARTABLE CON RESERVORIO PEDIATRICO	CORPORATIVA	DM
455	MASCARA DE OXIGENO DESCARTABLE PARA NEBULIZACION ADULTO	CORPORATIVA	DM
456	MASCARA DE OXIGENO DESCARTABLE PARA NEBULIZACION PEDIATRICO	CORPORATIVA	DM
457	MASCARA DE OXIGENO TIPO VENTURI PARA ADULTO	CORPORATIVA	DM
458	RESPIRADOR QUIRÚRGICO TIPO N 95.	CORPORATIVA	DM
459	SONDA DE ASPIRACION ENDOTRAQUEAL CIRCUITO CERRADO Nº 14	CORPORATIVA	DM
460	SONDA DE ASPIRACION ENDOTRAQUEAL Nº 10	CORPORATIVA	DM
461	SONDA DE ASPIRACION ENDOTRAQUEAL Nº 12	CORPORATIVA	DM
462	SONDA DE ASPIRACION ENDOTRAQUEAL Nº 14	CORPORATIVA	DM
463	SONDA DE ASPIRACION ENDOTRAQUEAL Nº 16	CORPORATIVA	DM
464	SONDA DE ASPIRACION ENDOTRAQUEAL Nº 8	CORPORATIVA	DM
465	SONDA NASOGASTRICA Nº 14	CORPORATIVA	DM
466	SONDA NASOGASTRICA Nº 16	CORPORATIVA	DM
467	SONDA NASOGASTRICA Nº 8	CORPORATIVA	DM
468	SONDA VESICAL 2 VIAS DESCARTABLE Nº 14	CORPORATIVA	DM
469	SONDA VESICAL 2 VIAS DESCARTABLE Nº 16	CORPORATIVA	DM
470	SONDA VESICAL TIPO NELATON Nº 08.	CORPORATIVA	DM
471	SONDA VESICAL TIPO NELATON Nº 10	CORPORATIVA	DM
472	SONDA VESICAL TIPO NELATON Nº 12.	CORPORATIVA	DM
473	SONDA VESICAL TIPO NELATON Nº 14	CORPORATIVA	DM
474	SUTURA ACIDO POLIGLACTIN 1 C/A 1/2 CIRCULO REDONDA 35 mm X 70 cm	CORPORATIVA	DM
475	SUTURA ACIDO POLIGLACTIN 1 C/A 1/2 CIRCULO REDONDA 40 mm X 70 cm	CORPORATIVA	DM
476	SUTURA ACIDO POLIGLACTIN 2/0 C/A 1/2 CIRCULO REDONDA 25 mm X 70 cm	CORPORATIVA	DM
477	SUTURA ACIDO POLIGLACTIN 2/0 C/A 1/2 CIRCULO REDONDA 30 mm X 70 cm	CORPORATIVA	DM
478	SUTURA ACIDO POLIGLACTIN 3/0 C/A 1/2 CIRCULO REDONDA 25 mm X 70 cm	CORPORATIVA	DM
479	SUTURA ACIDO POLIGLICOLICO 3/0 C/A 1/2 CIRCULO REDONDA 30 mm X 70 cm	CORPORATIVA	DM
480	SUTURA CATGUT CROMICO 0 C/A 1/2 CIRCULO REDONDA 40 mm X 70 cm	CORPORATIVA	DM
481	SUTURA CATGUT CROMICO 1 C/A 1/2 CIRCULO REDONDA 35 mm X 70 cm	CORPORATIVA	DM
482	SUTURA CATGUT CROMICO 1 C/A 1/2 CIRCULO REDONDA 40 mm X 70 cm	CORPORATIVA	DM
483	SUTURA CATGUT CROMICO 2/0 C/A 1/2 CIRCULO REDONDA 25 mm X 70 cm	CORPORATIVA	DM
484	SUTURA CATGUT CROMICO 2/0 C/A 1/2 CIRCULO REDONDA 30 mm X 70 cm	CORPORATIVA	DM
485	SUTURA CATGUT CROMICO 2/0 C/A 1/2 CIRCULO REDONDA 35 mm X 70 cm	CORPORATIVA	DM
486	SUTURA CATGUT CROMICO 2/0 C/A 1/2 CIRCULO REDONDA 40 mm X 70 cm	CORPORATIVA	DM
487	SUTURA NAILON AZUL MONOFILAMENTO 1 C/A 1/2 CIRCULO REDONDA 30 mm X 75 cm	CORPORATIVA	DM
488	SUTURA NAILON AZUL MONOFILAMENTO 2/0 C/A 3/8 CIRCULO CORTANTE 25 mm X 75 cm	CORPORATIVA	DM
489	SUTURA NAILON AZUL MONOFILAMENTO 3/0 C/A 1/2 CIRCULO CORTANTE 25 mm X 75 cm	CORPORATIVA	DM
490	SUTURA NAILON AZUL MONOFILAMENTO 3/0 C/A 1/2 CIRCULO CORTANTE 30 mm X 75 cm	CORPORATIVA	DM
491	SUTURA NAILON AZUL MONOFILAMENTO 3/0 C/A 3/8 CIRCULO CORTANTE 20 mm X 75 cm	CORPORATIVA	DM
492	SUTURA NAILON AZUL MONOFILAMENTO 3/0 C/A 3/8 CIRCULO CORTANTE 25 mm X 75 cm	CORPORATIVA	DM
493	SUTURA NAILON AZUL MONOFILAMENTO 3/0 C/A 3/8 CIRCULO CORTANTE 30 mm X 75 cm	CORPORATIVA	DM
494	SUTURA NAILON AZUL MONOFILAMENTO 3/0 C/A 3/8 CIRCULO CORTANTE 35 mm X 75 cm	CORPORATIVA	DM
495	SUTURA NAILON AZUL MONOFILAMENTO 4/0 C/A 3/8 CIRCULO CORTANTE 15 mm X 75 cm	CORPORATIVA	DM
496	SUTURA NAILON AZUL MONOFILAMENTO 4/0 C/A 3/8 CIRCULO CORTANTE 20 mm X 75 cm	CORPORATIVA	DM
497	SUTURA NAILON AZUL MONOFILAMENTO 5/0 C/A 3/8 CIRCULO CORTANTE 20 mm X 75 cm	CORPORATIVA	DM
498	SUTURA SEDA NEGRA TRENZADA 2/0 C/A 1/2 CIRCULO REDONDA 30 mm X 75 cm	CORPORATIVA	DM
499	SUTURA SEDA NEGRA TRENZADA 2/0 C/A 3/8 CIRCULO CORTANTE 20 mm X 75 cm	CORPORATIVA	DM

MINISTERIO DE SALUD
DIRECCION GENERAL
LEGARES

J. GONZALES

Nº	PRODUCTO	CORPORATIVA	TIPO
500	SUTURA SEDA NEGRA TRENZADA 3/0 C/A 1/2 CIRCULO CORTANTE 30 mm X 75 cm	CORPORATIVA	DM
501	SUTURA SEDA NEGRA TRENZADA 3/0 C/A 1/2 CIRCULO REDONDA 25 mm X 75 cm	CORPORATIVA	DM
502	SUTURA SEDA NEGRA TRENZADA 3/0 C/A 1/2 CIRCULO REDONDA 30 mm X 75 cm	CORPORATIVA	DM
503	SUTURA SEDA NEGRA TRENZADA 3/0 C/A 3/8 CIRCULO CORTANTE 20 mm X 75 cm	CORPORATIVA	DM
504	SUTURA SEDA NEGRA TRENZADA 5/0 C/A 3/8 CIRCULO CORTANTE 20 mm X 75 cm	CORPORATIVA	DM
505	TUBO ENDOTRAQUEAL DESCARTABLE Nº 7.0 CON BALÓN	CORPORATIVA	DM
506	TUBO ENDOTRAQUEAL DESCARTABLE Nº 7.5 CON BALÓN	CORPORATIVA	DM
507	TUBO ENDOTRAQUEAL DESCARTABLE Nº 8.0 CON BALÓN	CORPORATIVA	DM
508	TUBO OROFARINGEO Nº 4	CORPORATIVA	DM
509	TUBO OROFARINGEO Nº 5	CORPORATIVA	DM
510	VENDA DE YESO 4 in X 5 yd	CORPORATIVA	DM
511	VENDA DE YESO 6 in X 5 yd	CORPORATIVA	DM
512	VENDA DE YESO 8 in X 5 yd	CORPORATIVA	DM
513	VENDA ELASTICA 2 in X 5 yd	CORPORATIVA	DM
514	VENDA ELASTICA 3 in X 5 yd	CORPORATIVA	DM
515	VENDA ELASTICA 4 in X 5 yd	CORPORATIVA	DM
516	VENDA ELASTICA 5 in X 5 yd	CORPORATIVA	DM
517	VENDA ELASTICA 6 in X 5 yd	CORPORATIVA	DM
518	VENDA ELASTICA 8 in X 5 yd	CORPORATIVA	DM
519	ALCOHOL ETILICO (ETANOL) 96º X 1 L	CORPORATIVA	DM
520	BAJALENGUA DE MADERA ADULTO	CORPORATIVA	OTROS
521	BAJALENGUA DE MADERA PEDIATRICA	CORPORATIVA	OTROS
522	BOTA DESCARTABLE CUBRE CALZADO PARA CIRUJANO (PAR)	CORPORATIVA	OTROS
523	GORRO DESCARTABLE DE CIRUJANO	CORPORATIVA	OTROS
524	GORRO DESCARTABLE DE ENFERMERA	CORPORATIVA	OTROS
525	MANDIL DESCARTABLE NO ESTERIL TALLA "L"	CORPORATIVA	OTROS
526	MANDIL DESCARTABLE NO ESTERIL TALLA M	CORPORATIVA	OTROS
527	MANDIL DESCARTABLE NO ESTERIL TALLA S	CORPORATIVA	OTROS
528	MASCARILLA DESCARTABLE QUIRURGICA 3 PLIEGUES	CORPORATIVA	OTROS
529	PAÑAL DESCARTABLE TIPO CALZON PARA ADULTO TALLA G	CORPORATIVA	OTROS
530	PAÑAL DESCARTABLE TIPO CALZON PARA ADULTO TALLA M	CORPORATIVA	OTROS

MINISTERIO DE SALUD
Dirección General
GENARES
J. GONZALES

ANEXO N° 02

LISTADO DE ENTIDADES PARTICIPANTES DE LA COMPRA CORPORATIVA SECTORIAL PARA EL ABASTECIMIENTO DE 12 MESES

Nº	ENTIDADES PARTICIPANTES
1	SEGURO SOCIAL DE SALUD - ESSALUD (INCLUYE ORGANOS DESCONCENTRADOS)
2	MINISTERIO DE DEFENSA (INCLUYE UNIDADES EJECUTORAS QUE CORRESPONDAN)
3	MINISTERIO DEL INTERIOR (INCLUYE UNIDADES EJECUTORAS QUE CORRESPONDAN)
4	HOSPITAL MUNICIPAL LOS OLIVOS - HMLO
5	INSTITUTO NACIONAL PENITENCIARIO - INPE
6	MINISTERIO DE SALUD (INCLUYE DEPENDENCIA QUE CORRESPONDAN)
7	DIRECCION REGIONAL DE SALUD AMAZONAS (INCLUYE UNIDADES EJECUTORAS QUE CORRESPONDAN)
8	DIRECCION REGIONAL DE SALUD ANCASH (INCLUYE UNIDADES EJECUTORAS QUE CORRESPONDAN)
9	DIRECCION REGIONAL DE SALUD APURIMAC (INCLUYE UNIDADES EJECUTORAS QUE CORRESPONDAN)
10	DIRECCION DE SALUD APURIMAC II (INCLUYE UNIDADES EJECUTORAS QUE CORRESPONDAN)
11	DIRECCION DE SALUD VIRGEN DE COCHARCAS - CHINCHEROS
12	GERENCIA REGIONAL DE SALUD DEL GOBIERNO REGIONAL DE AREQUIPA (INCLUYE UNIDADES EJECUTORAS QUE CORRESPONDAN)
13	DIRECCIÓN REGIONAL DE SALUD AYACUCHO (INCLUYE UNIDADES EJECUTORAS QUE CORRESPONDAN)
14	DIRECCION REGIONAL DE SALUD - CAJAMARCA (INCLUYE UNIDADES EJECUTORAS QUE CORRESPONDAN)
15	DIRECCIÓN SUB REGIONAL DE SALUD CHOTA
16	DIRECCION SUB REGIONAL DE SALUD CUTERVO (INCLUYE UNIDADES EJECUTORAS QUE CORRESPONDAN)
17	DIRECCION SUB REGIONAL DE SALUD JAEN (INCLUYE UNIDADES EJECUTORAS QUE CORRESPONDAN)
18	DIRECCION REGIONAL DE SALUD DEL CALLAO - DIRESA CALLAO (INCLUYE UNIDADES EJECUTORAS QUE CORRESPONDAN)
19	GERENCIA REGIONAL DE SALUD CUSCO (INCLUYE UNIDADES EJECUTORAS QUE CORRESPONDAN)
20	DIRECCION REGIONAL DE SALUD HUANCAVELICA (INCLUYE UNIDADES EJECUTORAS QUE CORRESPONDAN)
21	DIRECCION REGIONAL DE SALUD HUANUCO (INCLUYE UNIDADES EJECUTORAS QUE CORRESPONDAN)
22	DIRECCION REGIONAL DE SALUD ICA (INCLUYE UNIDADES EJECUTORAS QUE CORRESPONDAN)
23	DIRECCION DE SALUD - JUNIN (INCLUYE UNIDADES EJECUTORAS QUE CORRESPONDAN)
24	GERENCIA REGIONAL DE SALUD LA LIBERTAD (INCLUYE UNIDADES EJECUTORAS QUE CORRESPONDAN)
25	GERENCIA REGIONAL DE SALUD LAMBAYEQUE (INCLUYE UNIDADES EJECUTORAS QUE CORRESPONDAN)
26	DIRECCIÓN DE REDES INTEGRADAS DE SALUD LIMA CENTRO (INCLUYE UNIDADES EJECUTORAS QUE CORRESPONDAN)
27	DIRECCION DE REDES INTEGRADAS DE SALUD LIMA ESTE (INCLUYE UNIDADES EJECUTORAS QUE CORRESPONDAN)
28	DIRECCION DE REDES INTEGRADAS DE SALUD LIMA NORTE (INCLUYE UNIDADES EJECUTORAS QUE CORRESPONDAN)
29	DIRECCION DE REDES INTEGRADAS DE SALUD LIMA SUR (INCLUYE UNIDADES EJECUTORAS QUE CORRESPONDAN)
30	DIRECCION REGIONAL DE SALUD DE LIMA (INCLUYE UNIDADES EJECUTORAS QUE CORRESPONDAN)
31	DIRECCION REGIONAL DE SALUD LORETO (INCLUYE UNIDADES EJECUTORAS QUE CORRESPONDAN)
32	DIRECCION REGIONAL DE SALUD MADRE DE DIOS (INCLUYE UNIDADES EJECUTORAS QUE CORRESPONDAN)
33	GERENCIA REGIONAL DE SALUD MOQUEGUA (INCLUYE UNIDADES EJECUTORAS QUE CORRESPONDAN)
34	DIRECCION REGIONAL DE SALUD PASCO (INCLUYE UNIDADES EJECUTORAS QUE CORRESPONDAN)
35	DIRECCION REGIONAL DE SALUD PIURA I (INCLUYE UNIDADES EJECUTORAS QUE CORRESPONDAN)
36	DIRECCION REGIONAL DE SALUD PIURA - LUCIANO CASTILLO C. (INCLUYE UNIDADES EJECUTORAS QUE CORRESPONDAN)
37	DIRECCION REGIONAL DE SALUD PUNO (INCLUYE UNIDADES EJECUTORAS QUE CORRESPONDAN)
38	DIRECCION REGIONAL DE SALUD SAN MARTIN (INCLUYE UNIDADES EJECUTORAS QUE CORRESPONDAN)
39	DIRECCION REGIONAL DE SALUD TACNA (INCLUYE UNIDADES EJECUTORAS QUE CORRESPONDAN)
40	DIRECCION REGIONAL DE SALUD TUMBES (INCLUYE UNIDADES EJECUTORAS QUE CORRESPONDAN)
41	DIRECCION REGIONAL DE SALUD UCAYALI (INCLUYE UNIDADES EJECUTORAS QUE CORRESPONDAN)

MINISTERIO DE SALUD
ABOGADO
CENARES
J. GONZALES