

# INFORME

## "RENDICIÓN DE CUENTAS DE TITULARES POR CESE EN EL CARGO"<sup>1</sup>

FINAL<sup>2</sup>

GOBIERNO REGIONAL CUSCO

ANEXO N° 6

WANCHAQ - CUSCO – CUSCO

01/2023

<p><b>FIRMA DEL TITULAR DE LA ENTIDAD</b> <b>NOMBRES Y APELLIDOS: JEAN PAUL BENAVENTE GARCIA</b> <b>CARGO: GOBERNADOR REGIONAL</b></p>

La información registrada en el presente informe tiene la condición de declaración jurada y el que suscribe se responsabiliza por su contenido y los anexos de las cuatro secciones, incluyendo la información de sus unidades ejecutoras.

<sup>1</sup>Tipo Informe: a) Por Periodo Anual o b) Por Cese en el Cargo Aplica solo para Informe de Rendición de Cuentas por Cese en el Cargo para periodo definido

<sup>2</sup>Aplica solo para Informe de Rendición de Cuentas por Cese en el Cargo para periodo definido

## INFORME DE RENDICIÓN DE CUENTAS DE TITULARES

1. INFORMACIÓN GENERAL DEL PROCESO DE RENDICIÓN DE CUENTAS DE TITULARES
  - 1.1 Información General del Titular
  - 1.2 Información de los Titulares de las Unidades Ejecutoras
  - 1.3 Misión, Visión, Valores y Organigrama
  - 1.4 Logros Alcanzados en el Periodo de Gestión
  - 1.5 Limitaciones en el Periodo a Rendir
  - 1.6 Recomendaciones de Mejora
2. SECCIÓN I: INFORMACIÓN DE LOS SISTEMAS ADMINISTRATIVOS
3. SECCIÓN II: INDICADORES DE EFICACIA Y OTROS RELACIONADOS A LA ENTIDAD
4. SECCIÓN III: RELACIÓN DE SERVICIOS PÚBLICOS QUE BRINDA LA ENTIDAD
5. SECCIÓN IV: RESULTADOS DE LA GESTIÓN DEL TITULAR POR CADA SERVICIO PÚBLICO
6. ANEXOS

## 1. INFORMACIÓN GENERAL DEL PROCESO DE RENDICIÓN DE CUENTAS DE TITULARES.

### 1.1 Información General de Titular de Pliego.

Código de la Entidad	5337		
Nombre de la entidad	GOBIERNO REGIONAL CUSCO		
Apellidos y Nombres del Titular de la entidad	BENAVENTE GARCIA JEAN PAUL		
Cargo del Titular	GOBERNADOR REGIONAL		
Tipo de documento de identidad	DNI		
N° de documento de identidad	23932556		
Teléfonos:	084215841		
Correo Electrónico	JBENAVENTE@REGIONCUSCO.GOB.PE		
Tipo de informe	POR CESE EN EL CARGO		
<b>INFORME A REPORTAR</b>			
Fecha de inicio de gestión:	01/01/2019	Nro. Documento de Nombramiento / Designación	cREDENCIAL DEL JURADO NACIONAL DE ELECCIONES DE FECHA 26/12/2018
Fecha de cese de gestión:	31/12/2022	Nro. Documento de Cese de corresponder	NO CUENTA CON DOCUMENTO DE CESE
Fecha de inicio del periodo reportado:	01/01/2022	Fecha de corte del periodo reportado	31/12/2022
Fecha de Generación (*):	05/01/2023 04:08:54 p.m.		

(\*) El Aplicativo Informático llenará dicho campo de forma automática al término del proceso.

### 1.2 Información de los Titulares de las Unidades Ejecutoras

Titulares de las Unidades Ejecutoras que intervienen en la elaboración del Informe					
N°	Unidad ejecutora	Tipo y N° de documento de identidad	Apellidos y nombres	Fecha de inicio en el cargo	Remitió información (si/no)
1	UNIDAD EJECUTORA 411: SALUD CHUMBIVILCAS	DNI - 45542686	ATENZY FLORES EDDER YESID	22/09/2022	SI
2	UNIDAD EJECUTORA 408: HOSPITAL DE ESPINAR	DNI - 41078570	MONTESINOS QUISPE NANCY	06/07/2021	SI
3	UNIDAD EJECUTORA 406: RED DE SERVICIOS DE SALUD KIMBIRI - PICHARI	DNI - 10232401	GUTIERREZ YUCRA NANCY	21/10/2021	SI
4	UNIDAD EJECUTORA 401. SALUD CANAS CANCHIS ESPINAR	DNI - 24706742	RAMOS DIAZ MARIBEL	09/11/2021	SI
5	UNIDAD DE GESTIÓN EDUCATIVA LOCAL URUBAMBA - UGEL URUBAMBA	DNI - 25301405	VILLAVICENCIO QUISPE JOSE EDUARDO	18/11/2022	SI

6	UNIDAD DE GESTIÓN EDUCATIVA LOCAL QUISPICANCHIS - UGEL QUISPICANCHIS	DNI - 24495349	MANGA LOPE CIRO ROMEO	01/06/2022	SI
7	UNIDAD DE GESTIÓN EDUCATIVA LOCAL PAUCARTAMBO - UGEL PAUCARTAMBO	DNI - 25134612	ALVAREZ CANA JOSE LUIS	01/06/2022	SI
8	UNIDAD DE GESTIÓN EDUCATIVA LOCAL PARURO - UGEL PARURO	DNI - 23863492	MELENDREZ VELASCO ELIAS	02/01/2019	SI
9	UNIDAD DE GESTIÓN EDUCATIVA LOCAL LA CONVENCION - UGEL LA CONVENCION	DNI - 25009081	PAPA DELGADO NORMA MARTHA	01/06/2022	SI
10	UNIDAD DE GESTIÓN EDUCATIVA LOCAL ESPINAR - UGEL ESPINAR	DNI - 24884331	CORONADO WAGNER ELIZABETH VILMA	01/06/2022	SI
11	UNIDAD DE GESTIÓN EDUCATIVA LOCAL CUSCO - UGEL CUSCO	DNI - 25321472	QUIÑONES CARDENAS FREDDY	01/06/2022	SI
12	UNIDAD DE GESTIÓN EDUCATIVA LOCAL CHUMBIVILCAS	DNI - 29474183	VALLE PRIETO EVA ROSA	01/06/2022	SI
13	UNIDAD DE GESTIÓN EDUCATIVA LOCAL CANAS - UGEL CANAS	DNI - 24701162	CENTENO CARRASCO RUBEN JUSTO	25/10/2022	SI
14	UNIDAD DE GESTIÓN EDUCATIVA LOCAL ANTA - UNIDAD EJECUTORA 315	DNI - 24489548	VELARDE CASA FRANCA RICAR	01/06/2022	SI
15	UNIDAD DE GESTIÓN EDUCATIVA LOCAL ACOMAYO - UGEL ACOMAYO	DNI - 25183342	GUZMAN HUAMAN JUAN RICARDO	01/06/2022	SI
16	UNIDAD DE GESTION EDUCATIVA LOCAL DE PICHARI-KIMBIRI-VILLA VIRGEN	DNI - 09771377	RIVERA POMA CLAUDIO CESAR	08/10/2020	SI
17	UNIDAD DE GESTION EDUCATIVA LOCAL CANCHIS - UGEL CANCHIS	DNI - 23861109	JAVIER RAMOS JUDIT	25/10/2022	SI
18	UNIDAD DE GESTION EDUCATIVA LOCAL CALCA	DNI - 23990168	CARBAJAL MARCONI IVAN FITZGERALD	25/08/2017	SI
19	RED DE SERVICIOS DE SALUD LA CONVENCION	DNI - 40365294	PRO GIL ALEXIS ARMANDO	30/12/2019	SI
20	RED DE SERVICIOS DE SALUD CUSCO SUR	DNI - 24293774	MENDIVIL NUÑEZ EDGAR JUSTO	07/12/2022	SI
21	RED DE SERVICIOS DE SALUD CUSCO NORTE	DNI - 24705985	GIRALDO ALENCASTRE GUIDO	05/12/2022	SI

22	PROYECTO ESPECIAL REGIONAL PLAN COPESCO	DNI - 40126823	MAMANI COYOCOSI FRIDA ELVIRA	06/04/2022	SI
23	PROYECTO ESPECIAL REGIONAL INSTITUTO DE MANEJO DE AGUA Y MEDIO AMBIENTE	DNI - 40706309	LOVON SALCEDO LUIS GERARDO	10/09/2020	SI
24	PROYECTO ESPECIAL PLAN MERISS - CUSCO	DNI - 23944606	LUZA PEZO MARTIN DANILO	06/01/2022	SI
25	HOSPITAL REGIONAL DEL CUSCO	DNI - 23868318	PINARES VALENCIA JOSE	20/09/2021	SI
26	HOSPITAL ANTONIO LORENA CUSCO	DNI - 25002666	PAUCARMAYTA TACURI ABEL	20/09/2021	SI
27	GOB. REG. DPTO. CUSCO-HOSP. ALFREDO CALLO RODRIGUEZ-SICUANI-CANCHIS	DNI - 41832858	CAMACHO PEREZ CHRISTIAN JOEL	23/06/2022	SI
28	GOB. REG. DPTO. CUSCO - HOSPITAL DE QUILLABAMBA	DNI - 23962449	CANALES SANTANDER JORGE GUIMAR	01/06/2020	SI
29	DIRECCIÓN REGIONAL DE SALUD CUSCO	DNI - 23964221	RAMIREZ ESCOBAR CESAR JAVIER	01/12/2021	SI
30	DIRECCIÓN REGIONAL DE EDUCACIÓN CUSCO	DNI - 24004813	ARAOZ TARCO LIZBETH	15/11/2022	SI
31	DIRECCION REGIONAL DE TRANSPORTES Y COMUNICACIONES CUSCO	DNI - 42169207	CHALCO MUÑOZ JUVENAL ORLANDO	12/09/2022	SI
32	DIRECCION REGIONAL DE AGRICULTURA CUSCO	DNI - 23952169	DANCOURT VELASQUEZ DANIEL	05/01/2021	SI

## Comentarios

### 1.3 Misión, Visión, Valores y Organigrama

#### a. Misión

CONDUCIR LA GESTION PUBLICA ORIENTADA AL DESARROLLO INTEGRAL Y SOSTENIBLE DE LA REGION CUSCO CON INTEGRIDAD, LIDERAZGO, EFECTIVIDAD, TRANSPARENCIA, INCLUSION CULTURAL E IGUALDAD DE OPORTUNIDADES

#### b. Visión

REGION CUSCO, EL DESTINO MUNDIAL DEL TURISMO, CON DESARROLLO COMPETITIVO, SOSTENIBLE Y CALIDAD DE VIDA DE SU POBLACION, EN BASE A SUS POTENCIALIDADES E IDENTIDAD CULTURAL

#### c. Valores

- \* HONESTIDAD
- \* RESPETO
- \* RESPONSABILIDAD
- \* LEALTAD

**d. Organigrama**

EL REGLAMENTO DE ORGANIZACION Y FUNCIONES FORMALIZA LA ESTRUCTURA ORGANICA DEL GOBIERNO REGIONAL DE CUSCO, EL ROF ES UN INSTRUMENTO TECNICO NORMATIVO DE GESTION INSTITUCIONAL, ES TECNICO POR QUE ES EL RESULTADO DEL PROCESO DE PLANEACION ORGANIZACIONAL, QUE DEFINE EL MODELO DE ORGANIZACION PARA GARANTIZAR EL CUMPLIMIENTO DE SUS FUNCIONES Y OBJETIVOS, ES NORMATIVO POR QUE CONSTITUYE UNA NORMA DE CARACTER PUBLICO Y DE OBLIGATORIO CUMPLIMIENTO PARA EL GOBIERNO REGIONAL CUSCO Y ES UN DOCUMENTO DE GESTION POR QUE ES UNA GUIA ADMINISTRATIVA PARA LA INSTITUCION Y SU PERSONAL SOBRE COMO SE HAN ASIGNADO LAS FUNCIONES Y RESPONSABILIDADES EN EL INTERIOR

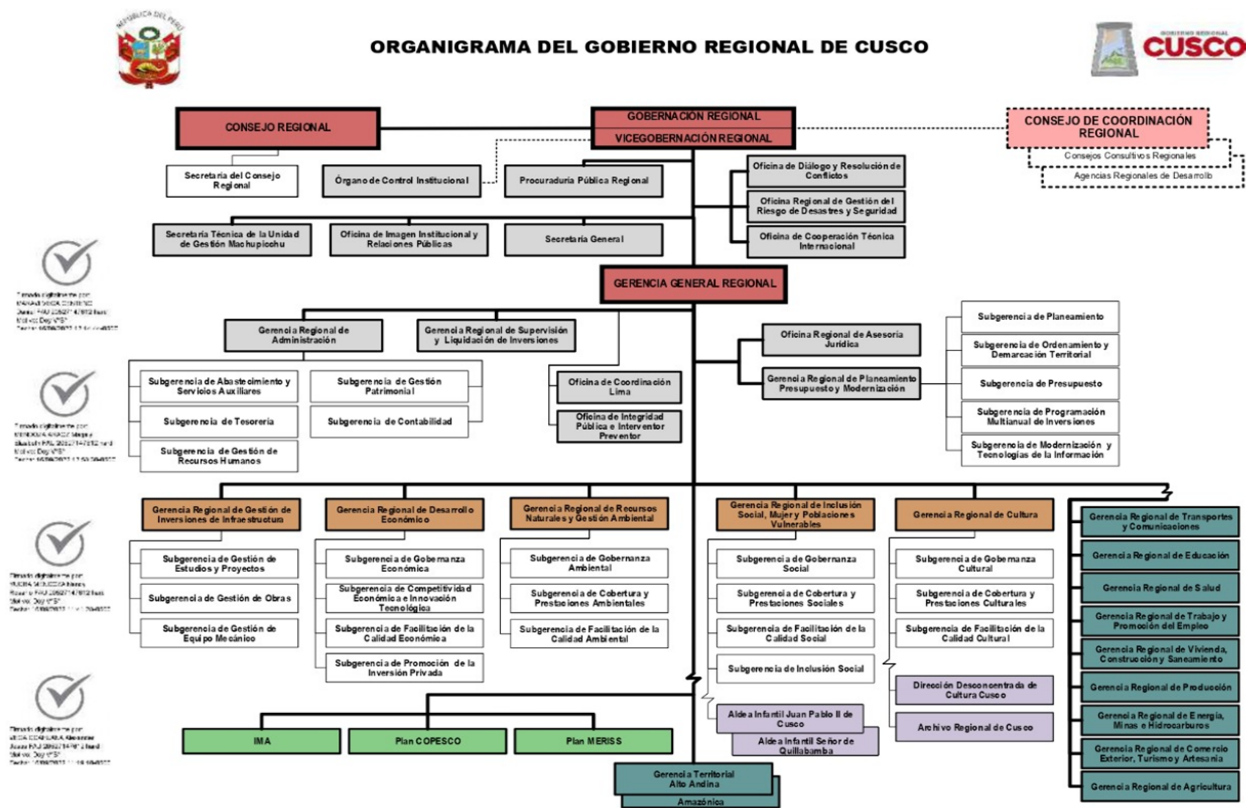

## 1.4 Logros Alcanzados en el Periodo de Gestión

### SECTOR EDUCACION

A pesar de la pandemia el Cusco mejoro en:

-Tasa de analfabetismo bajo a 8.7 (2020)

-Se logro un total de 393,374 matriculas en el sistema educativo total de los 3 niveles

Al 2022 se cuenta con 6,064 instituciones educativas

-En relación a los locales educativos:

-91.23% de locales públicos con suficientes carpetas

-88.30% de locales públicos conectados a red de electricidad

-27.80% de locales educativos en buen estado

-Se intervinieron 80 instituciones educativas, de las cuales 55 están concluidas, 16 en ejecución, 02 paralizadas y 07 en cartera.

### SECTOR SALUD

-Fortalecimiento de Cadena de Frio: se adquirió 10 ultra congeladoras, 02 Cámaras frigoríficas

-Implementación del SAMUE: 04 ambulancias, Equipo Biomédico, Recursos Humanos.

-Implementación del laboratorio regional: Infraestructura, Equipamiento.

-Equipos para Biología Molecular: Termociclador QuanStudio-7, Secuenciador genómico, Cabinas de bioseguridad, Extractor de ácidos nucleicos, Centrifugas refrigeradas, Congeladoras.

-Adecuada oferta de oxígeno

-Vacunación COVID-19: Población cusqueña vacunada 3,313,042 dosis aplicadas a la fecha

¿1° dosis 92.3%

¿2° dosis 87.1%

¿3° dosis 64.7%

¿4° dosis 13.04%

-Incremento de nuevo recurso humano en salud: 2074 profesionales y técnicos.

-Mejorando la salud materno infantil: tasa de mortalidad materna de 97 (2018) a 49 (2021) TMMI x 100 mil nv; tasa de mortalidad infantil de 14 (2018) a 12.7 (2021) TMI x 1000 nv.

-Se intervinieron 20 Centros de Salud: 11 concluidas (07 IOARR y 04 PI), 06 en ejecución (01 IOARR y 05 PI), 02 PI paralizados, 01 actos preparatorios.

### SECTOR SANEAMIENTO BASICO

-Mas de S/ 235 millones de inversión, con ello 80,000 beneficiarios.

-Cierre de brechas: agua potable 6.81%, alcantarillado (desagüe) 6.74%.

-83 proyectos de inversión: 19 concluidos, 19 en ejecución por Adm. Directa, 20 en ejecución por transferencia, 19 en ejecución por Tinkuy Anemia, 05 Expedientes Técnicos, 01 OXI.

-4 veces más inversión en los últimos 8 años.

-15,000 empleos generados en las zonas de intervención.

-Asistencia técnica en gestión, operación y mantenimiento de los servicios de saneamiento a 111 ATM de las 13 provincias.

### SECTOR TRANSPORTE

-Se intervinieron 18 proyectos de inversión con mas S/ 1,500 millones de inversión, beneficiando a mas de 420,000 habitantes en todas las provincias de nuestra región; 172 km intervenidos, 03 puentes concluidos.

- 16.80% de cierre de brechas en carreteras afirmadas.
- Se ha generado mas de 7,000 puestos de trabajo.

#### SECTOR PRODUCCION

- Destrabe y viabilización de proyectos paralizados.
- Reactivación de Centros de Producción.
- Más del 30% de incremento de la productividad sector citricola.
- Más de 3,600 familias beneficiadas.
- Inversión de más de 8.1 millones en infraestructura productiva operativa.
- Certificación y capacitación a mas de 1500 acuicultores y percardores y 992 formalizados en la región.
- Diversificación productiva mediante la Permacultura Calca, Urubamba y La Convención.
- Generación de nuevos espacios de Articulación Comercial.
- Secretaria Técnica Plan ERRI Reactivación
- Recuperación e impulso de la Mype 2565 atenciones
- Incorporación del nuevo proyecto Digitalización de MYPES "Servicio Digital Business" a 898 Empresas en la región.
- Instrumentos para impulsar los COMPITES: 37 planes de negocio, beneficiando a 1,570 familias, con una inversión de S/ 8,508,837.

#### SECTOR AGROPECUARIO

- 99, 110.58 TM de productos articulados comercialmente S/80,229,032.11 generados por ventas, con 11,320 beneficiarios.
- 980 HAS reforestadas en el marco de convenios con gobiernos locales, ONGs y la JUC, con S/980,000 soles de inversión.
- 2035 productores forestales beneficiados.
- Proyectos de inversión Agropecuarios: 16 proyectos ejecutados, con S/ 135,765,389 de inversión.
- Entrega de fertilizantes vía convenio con empresa Cachimayo SAC: 150 TM de fertilizante (nitrato de amonio) entregado, 961 agricultores beneficiados en 8 provincias a nivel regional.
- Programa de presas regional: 34 presas en 09 provincias, llegando a 301.5 millones m3 con S/. 857 millones.
- 29 882 puesto de trabajo generados (25,029 varones y 4,853 mujeres)
- Hectáreas intervenidas: 5,574 Ha. Habilitadas con riego, 1.8% contribución a la brecha regional de 309,704 ha.

#### SECTOR TURISMO

- 2058 prestadores turísticos cuentan con el sello SAFE TRAVEL.
- Promoción de 20 nuevas rutas turísticas.
- 9650 cusqueños beneficiados con el programa de TURISMO SOCIAL 2019-2022.
- 5805 artesanos formalizados en el RNA.
- 3963 fiscalizaciones a prestadores de servicios turísticos.
- 4980 prestadores de servicios turísticos formalizados
- 68 operativos multisectoriales (con resultado de 725 intervenciones)

#### SECTOR ENERGIA Y MINAS

- 15 proyectos de electrificación por Administración Directa (2019-2022)
- Incremento del 4% de Coeficiente de Electrificación en Cusco (Urbano - Rural).



- 8,498 conexiones Domiciliarias y/o Acometidas.
- 8 proyectos Energizados y Transferidos a Electro Sur Este S.A.A.
- 6 proyectos adicionales por concluir a fines de 2022.
- Proyectos de inversión: Masificación del Gas Natural en Cusco, con la instalación de Plantas Satélites de Regasificación (PSRs), Planta de Fraccionamiento de Kepashiato (Expediente Técnico).
- Inversión E.T. Planta Fraccionamiento Kepashiato: S/ 4.4 millones
- Masificación del Gas Natural en Cusco: 3PSR (San Jerónimo, San Sebastián y Quillabamba), con una inversión de US\$ 5 millones.
- 1,350 vehículos gasolineros convertidos a GNV, GRATUITAMENTE.
- S/ 22 millones De AHORRO ANUAL por las recargas diarias de sólo 1,000 vehículos en las 02 Estaciones de Servicio (EDS), 0.4 mmpcd.
- Formalización minera:2015-2018      6 mineros  
2019-20221,070 mineros17,000% incremento

#### SECTOR POBLACIONES VULNERABLES

- Estrategia territorial Sello Regional Tinkuy contra la anemia: 107 Gobiernos Locales participantes, 51 proyectos en Desarrollo Infantil Temprano, beneficiando a 147 mil niños, niñas y madres gestantes, con una inversión de S/ 42 millones.
- Reducción de indicadores de anemia en niños: menores de 1 año 9.8%, menores de 3 años 7.0%.
- Proyecto WAWAKUNA PAUCARTAMBO Construcción de 06 módulos (Paucartambo, Colquepata, Challabamba, Patacancha, Sonchubamba y Tocrú), beneficiando a 52 mil niños, niñas y madres gestantes, con una inversión de S/ 12 millones.
- Proyecto ANEMIA: Equipamiento a 330 EESS para luchar contra la Anemia, Implementación de Historias Clínicas Electrónicas, Aplicativo para el seguimiento a la familia y la comunidad, Aplicativo para mejorar la medición de calidad del agua, 16 mil visitas domiciliarias, con una inversión de S/ 12 millones.

#### SECTOR TRABAJO Y PROMOCION DEL EMPLEO

- 6076 insertados en mercado laboral formal
- Más de 9 mil certificados laborales emitidos
- Mas de 37 mil estudiantes beneficiarios del servicio de orientación vocacional
- Mas de 13 mil jóvenes asesorados para la búsqueda de empleo.
- Mas de 250 personas con discapacidad insertados y monitoreados
- Mas 150 talleres para el autoempleo
- Fortalecimiento de las condiciones laborales:
  - ¿Mas de 5 mil capacitados certificados en charlas y seminarios en materia de derechos laborales y normativa laboral.
  - ¿Mas de 2600 liquidaciones informativas emitidas
  - ¿Mas de 200 beneficiarios patrocinados ante el Poder Judicial.

#### SECTOR AMBIENTAL

- Almacenamos agua: 2,000 hectáreas recuperadas con represas (21 represas), 21 millones de m<sup>3</sup> de agua almacenada, beneficiamos a 15 distritos y 55 comunidades postergadas durante muchos años, se ha logrado ejecutar S/ 54 millones, S/ 50 millones de presupuesto garantizado para el 2023.

- Defensas Ribereñas: se ha generado 1000 puestos de trabajo con integración laboral, S/ 133 millones ejecutados, y se garantiza S/ 173 millones de presupuesto para el 2023, con más de 100 mil beneficiados.
- Más de 9 MIL hectáreas de suelos degradados o intervenidos RECUPERADOS con implementación de cobertura de bosques. 4.5 MILLONES DE SOLES, Por incentivos comunales para instalación de plántones en campo definitivo.
- Mas de 350 mil hectáreas conservadas por la implementación de ACRs.
- Mas de 17 mil brigadas municipales con capacidad de prevención y primera respuesta para cuidar ecosistemas de incendios forestales.
- 6500 herramientas especializadas, epps, donados 9 compañías de bomberos forestales.
- 2500 EPPs para brigadas forestales comunales y más de 2200 herramientas para respuesta a emergencias por incendios forestales.
- Conservación Regional: 5 ACR, 350 hectáreas de inversión en Calca, Canas, Urubamba, Espinar, Acomayo, Canchis y Quispicanchi, con más de S/ 6 millones de inversión.
- Se ha recuperado bosques con plantas nativas: 9 millones de árboles instalados, S/ 26 millones de inversión en Calca, Canas, Urubamba, Espinar, Acomayo, Canchis y Quispicanchi, con más de S/ 3 millones de incentivos comunales.
- Mas de S/ 2,000 millones de proyectos de afianzamiento y seguridad hídrica, cuenca Vilcanota Urubamba.
- Mas de S/ 1,500 millones de proyectos identificados de afianzamiento y Seguridad Hídrica Alto Medio Apurímac
- 350 mil beneficiarios Cuenca Alto Apurímac.
- Proyecto piloto a nivel nacional: Incendios Forestales, 50 mil hectáreas, 49 comunidades con acción preventiva, 15,200 brigadas forestales, 9 compañías de bomberos implementadas, 6500 herramientas entregadas a municipios.

## 1.5 Limitaciones en el Periodo a Rendir

1. Pandemia del COVID 19
2. Inestabilidad política y Social
  - ¿Aumento del costo de vida
  - ¿Alza del dólar y depreciación del sol peruano
  - ¿Disminución del flujo de arribo de turistas del extranjero en comparación del 2019
  - ¿Tasa de desempleo 5,5% se estima en 976 mil 300 personas sin empleo
  - ¿La tasa de informalidad (2020-2021) 78,1%, se traduce en 9.01 millones de trabajadores desprotegidos
3. Alza del precio de los combustibles que ha generado paralizaciones de obra y mayor costos
4. Atraso escolar de 2 años referido a logros de aprendizajes por el tiempo perdido en pandemia
5. 6.2% de hogares sin acceso a agua vía red pública o pilón
6. 29.7% hogares sin acceso a saneamiento vía red pública o pozo séptico
7. 64.8% hogares sin nivel de cloro adecuado a agua
8. Alza del precio de GAS
9. EL 7.2% de hogares cusqueños no cuentan con acceso a electricidad
10. Conflictos Socio Ambientales ¿ Corredor Minero
11. EL 53% de la región del Cusco no cuenta Red vial local pavimentada o afirmada
12. Incendios forestales

## 1.6 Recomendaciones de Mejora

- ¿Continuar con las clases presenciales en un 100% en el 2023.
- ¿Conclusión de los Proyectos estratégicos:

## 2. SECCIÓN I: INFORMACIÓN DE LOS SISTEMAS ADMINISTRATIVOS

Comprende la información relevante de los 11 Sistemas Administrativos del Estado mediante los cuales se organizan las actividades de la administración pública y que tienen por finalidad promover la eficacia y eficiencia siendo de aplicación nacional; Planeamiento Estratégico, Presupuesto Público, Inversión Pública, Abastecimiento, Contabilidad, Tesorería, Endeudamiento Público, Gestión de Recursos Humanos, Defensa Judicial del Estado, Control y Modernización de la Gestión Pública.

### 1. Sistema Nacional de Planeamiento Estratégico

#### 1.1. Información General del PEI

Horizonte temporal del PEI

Año Inicio

2020

Año Fin

2024

Resolución que aprueba el PEI vigente

RER N°690-2020-GR CUSCO/GR

Fecha de resolución

31/12/2020

Informe técnico CEPLAN

NO CUENTA

Fecha de informe técnico

0

Cantidad Objetivos Estratégicos Institucionales del PEI

12

Cantidad objetivos estratégicos Institucionales del PEI con ejecución presupuestal

12

Link del PEI en el Portal de Transparencia Estándar

[https://transparencia.regioncusco.gob.pe/transparencia/planeamiento\\_organizacion/pei/Plan%20Estrategico%20Institucional%202021-2024.pdf](https://transparencia.regioncusco.gob.pe/transparencia/planeamiento_organizacion/pei/Plan%20Estrategico%20Institucional%202021-2024.pdf)

#### 1.2. Presupuesto asignado a Objetivos Estratégicos Institucionales del Plan Estratégico Institucional (PEI)

N°	Código de OEI	Descripción del OEI	POI Modificado consistente con el PIA	POI Anual Modificado (PIM)	POI Anual Modificado (en ejecución)
	A	B	C	D	E
1	OEI.11.00	MEJORAR LAS CONDICIONES DE EMPLEABILIDAD ADECUADA EN LA POBLACIÓN DEL DEPARTAMENTO DEL CUSCO	2,784,781.00	37,825,209.00	899,389.00
2	OEI.12.00	MODERNIZAR LA GESTIÓN PÚBLICA	407,497,014.00	260,495,205.00	188,397,649.00

3	OEI.08.00	REACTIVAR Y CONSOLIDAR LA CALIDAD DEL SECTOR TURISMO, ARTESANÍA Y COMERCIO EXTERIOR DEL DEPARTAMENTO DE CUSCO	13,500,389.00	517,058.00	723,028.00
4	OEI.05.00	PROMOVER LA GESTIÓN AMBIENTAL Y EL USO SOSTENIBLE DE LOS RECURSOS NATURALES CON ENFOQUE DE CAMBIO CLIMÁTICO EN EL DEPARTAMENTO DEL CUSCO	39,481,736.00	12,252,997.00	15,135,251.00
5	OEI.06.00	APROVECHAR LOS RECURSOS MINERO ENERGÉTICOS PARA EL DESARROLLO EN EL DEPARTAMENTO DEL CUSCO	19,143,377.00	0.00	5,074,822.00
6	OEI.04.00	MEJORAR LA CALIDAD Y COBERTURA DE LOS SERVICIOS EDUCATIVOS EN EL DEPARTAMENTO DEL CUSCO	908,782,955.00	778,191,776.00	432,345,062.00
7	OEI.09.00	MEJORAR LOS NIVELES DE COMPETITIVIDAD DE MYPES EN EL DEPARTAMENTO DEL CUSCO	2,431,907.00	1,306,060.00	491,384.00
8	OEI.10.00	PROMOVER LA GESTIÓN DE RIESGO DE DESASTRE EN EL DEPARTAMENTO DEL CUSCO	57,196,820.00	7,571,637.00	29,130,292.00
9	OEI.02.00	CONTRIBUIR EL ACCESO A LOS SERVICIOS DE SANEAMIENTO DE CALIDAD Y SOSTENIBLES EN EL DEPARTAMENTO DE CUSCO	50,436,483.00	696,015.00	20,711,493.00
10	OEI.01.00	MEJORAR EL ACCESO A LOS SERVICIOS DE SALUD DE LA POBLACIÓN DEL DEPARTAMENTO DEL CUSCO	451,348,086.00	174,628,175.00	213,544,651.00
11	OEI.03.00	MEJORAR LA CONECTIVIDAD VIAL SEGURA EN EL DEPARTAMENTO DEL CUSCO	628,133,345.00	231,589,265.00	214,742,351.00
12	OEI.07.00	MEJORAR LA ACTIVIDAD AGROPECUARIA DE LOS AGENTES ECONÓMICOS EN EL DEPARTAMENTO DEL CUSCO	116,030,457.00	36,842,324.00	53,944,385.00

**Nota:**

A y B provienen de la información PEI.

C, D y E, provienen de la información del POI.

A, B, C, D y E puede obtenerlo al exportar excel del aplicativo Ceplan V.01 con usuario admin de Pliego (Menu: Reportes/Exportar/todas las Ues/Generar por AO Anual 2022/Descargar)

**Reglas:**

C es el valor de la columna Total Fn(CS) de información del POI y se agrupa por objetivo estratégico y pliego presupuestal.

D es el valor de la columna Total Fn(RE) de información del POI y se agrupa por objetivo estratégico y pliego presupuestal.

E es el valor de la columna Total Fn(SE) de información del POI y se agrupa por objetivo estratégico y pliego presupuestal.

### 1.3. Cumplimiento de metas de indicadores de Objetivos Estratégicos Institucional del Plan Estratégico Institucional (PEI)

N°	Código de OEI	Código del indicador	Nombre del Indicador	Parametro de Medición	Sentido Esperado del Indicador	Línea Base Año (*)	Línea Base Valor (**)	Valor esperado del indicador al final del período reportado (***)	Valor obtenido del indicador al final del período reportado (***)	% de avance del indicador en el período reportado	Comentario sobre el valor obtenido
	A	B	C	D	E	F	G	H	I	J	K
1	OEI.12.00	OEI.12.01	PORCENTAJE DE LA POBLACIÓN ADULTA QUE CONSIDERA QUE LA GESTIÓN PÚBLICA DEL GOBIERNO REGIONAL ES BUENA O MUY BUENA	PORCENTAJE	ASCENDENTE	2016	31.90	20.00	13.90	69.50	SIN COMENTARIO
2	OEI.07.00	OEI.07.01	VALOR BRUTO DE LA PRODUCCIÓN AGROPECUARIA (EN MILLONES DE SOLES)	MILLONES DE SOLES	ASCENDENTE	2018		1,188.00	4,777.00	100.00	SIN COMENTARIO

3	OEI.08.00	OEI.08.01	VARIACIÓN PORCENTUAL ANUAL DEL VALOR DE LAS EXPORTACIONES NO TRADICIONALES DEL DEPARTAMENTO DEL CUSCO	PORCENTAJE	ASCENDENTE	2010	7.00	10.65	35.82	100.00	SIN COMENTARIO
4	OEI.04.00	OEI.04.02	PORCENTAJE DE ESTUDIANTES DE 2° GRADO DE SECUNDARIA QUE	PORCENTAJE	ASCENDENTE	2015	7.20	18.00	0.00	0.00	EL AÑO 2021 NO SE REALIZO LA EVALUACION
5	OEI.05.00	OEI.05.01	SUPERFICIE DE HECTÁREAS (HAS) DE LOS ECOSISTEMAS DEGRADADOS	NUMERO	ASCENDENTE	2015	1,374,038.00	1,494,716.00	1,494,716.00	100.00	SIN COMENTARIO
6	OEI.04.00	OEI.04.01	PORCENTAJE DE ESTUDIANTES DE 2° GRADO DE SECUNDARIA QUE SE ENCUENTRAN EN EL NIVEL SATISFACTORIO EN LECTURA	PORCENTAJE	ASCENDENTE	2015	10.40	13.50	0.00	0.00	EL AÑO 2021 NO SE REALIZO LA EVALUACION
7	OEI.10.00	OEI.10.01	NÚMERO DE PERSONAS AFECTADAS POR EMERGENCIA POR AÑO	NUMERO	DESCENDENTE	2016	365,448.00	226,191.00	15,449.00	6.83	SIN COMENTARIO

8	OEI.11.00	OEI.11.01	PORCENTAJE DE LA PEA OCUPADA ADECUADAMENTE	PORCENTAJE	ASCENDENTE	2018	42.50	44.40	24.60	55.00	SIN COMENTARIO
9	OEI.01.00	OEI.01.01	PROPORCIÓN DE POBLACIÓN AFILIADA AL SIS	PORCENTAJE	ASCENDENTE	2015	83.25	88.50	86.00	97.18	SIN COMENTARIO
10	OEI.02.00	OEI.02.01	CONTRIBUIR EL ACCESO A LOS SERVICIOS DE SANEAMIENTO DE CALIDAD Y SOSTENIBLES EN EL DEPARTAMENTO DE CUSCO	PORCENTAJE	ASCENDENTE	2010	37.00	37.00	44.01	100.00	SIN COMENTARIO
11	OEI.03.00	OEI.03.01	PORCENTAJE DE LA RED VIAL DEPARTAMENTAL POR PAVIMENTAR	PORCENTAJE	ASCENDENTE	2015	68.55	67.85	58.10	85.63	SIN COMENTARIO
12	OEI.06.00	OEI.06.01	PORCENTAJE DE HOGARES EN EL ÁMBITO RURAL QUE CUENTAN CON	PORCENTAJE	ASCENDENTE	2010	63.25	77.00	82.82	100.00	SIN COMENTARIO
13	OEI.09.00	OEI.09.01	PRODUCTO BRUTO INTERNO (PBI) POR HABITANTE DEL DEPARTAMENTO DEL CUSCO	SOLES	ASCENDENTE	2014	18,800.00	18,700.00	16,769.00	89.67	SIN COMENARIO

**Nota:**

Columnas A hasta la J provienen de la información PEI. Se obtiene del Anexo B-2 del PEI, del reporte de seguimiento del aplicativo Ceplan V.01 (con usuario admin de Pliego) o las fichas técnicas de los indicadores.

(\*) Línea Base Año: Indicar el año en que se realizó la primera medición del indicador.

(\*\*) Línea Base Valor: Es el valor del indicador de objetivo estratégico previo a la entrada en vigor del Plan Estratégico Institucional de la Entidad.

(\*\*\*) Información comprende el año de la rendición solicitada.

**Reglas:**

Columnas A hasta la J provienen de la información PEI.

Si el año de reporte aún se encuentra en curso, en la columna I se registra el valor obtenido hasta el último mes del año de reporte en el que se cuenta con información.

El porcentaje de avance se calcula como el valor de la columna I entre la columna H, multiplicado por cien, (I/H)\*100, cuando el sentido esperado del indicador es ascendente; y (H/I)\*100 cuando el sentido esperado del indicador es descendente.

En la columna K se registra cualquier comentario necesario sobre la fuente o cómo se obtuvo el valor obtenido o avance parcial del indicador.

## 2. Sistema Nacional de Presupuesto Público

N°	Unidad Ejecutora Presupuestal	Año	PIA	PIM	Compromiso	Devengado	Girado	% Compr omiso	% Deven gado	% Girado
	A	B	C	D	E	F	G	H	I	J
	TOTAL GENERAL		4,120,901,857.60	5,408,295,419.38	4,301,322,330.82	4,198,776,584.25	4,019,810,537.02	79.5	77.6	74.3
1	UNIDAD DE GESTIÓN EDUCATIVA LOCAL ANTA - UNIDAD EJECUTORA 315	2022	46,887,014.00	55,215,869.00	55,141,216.00	55,141,216.00	52,754,233.00	99.9	99.9	95.5
2	PROYECTO ESPECIAL PLAN MERISS - CUSCO	2022	59,944,936.00	89,815,584.00	86,863,779.00	86,677,152.00	81,396,414.00	96.7	96.5	90.6
3	UNIDAD DE GESTION EDUCATIVA LOCAL CALCA	2022	60,776,824.00	70,849,387.00	70,529,391.18	70,525,637.18	66,637,230.84	99.5	99.5	94.1
4	UNIDAD DE GESTIÓN EDUCATIVA LOCAL URUBAMBA - UGEL URUBAMBA	2022	47,629,114.00	55,485,889.00	54,990,748.91	54,964,974.79	52,822,783.77	99.1	99.1	95.2



5	UNIDAD DE GESTIÓN EDUCATIVA LOCAL QUISPICANCHIS - UGEL QUISPICANCHIS	2022	79,097,179.00	90,449,188.00	89,842,531.00	89,822,248.00	87,153,132.00	99.3	99.3	96.4
6	UNIDAD DE GESTIÓN EDUCATIVA LOCAL LA CONVENCIÓN - UGEL LA CONVENCIÓN	2022	113,378,331.00	129,319,045.00	125,494,324.58	125,477,066.09	120,224,700.21	97.0	97.0	93.0
7	UNIDAD DE GESTIÓN EDUCATIVA LOCAL PAUCARTAMBO - UGEL PAUCARTAMBO	2022	45,076,361.00	49,726,404.00	47,062,261.25	37,859,867.90	37,859,867.90	94.6	76.1	76.1
8	UNIDAD DE GESTIÓN EDUCATIVA LOCAL PARURO - UGEL PARURO	2022	33,922,398.00	41,817,664.00	38,505,653.65	38,092,195.37	37,977,038.16	92.1	91.1	90.8
9	UNIDAD DE GESTIÓN EDUCATIVA LOCAL ESPINAR - UGEL ESPINAR	2022	50,728,339.00	59,555,866.00	59,225,256.60	58,203,816.60	57,905,555.38	99.4	97.7	97.2
10	UNIDAD DE GESTIÓN EDUCATIVA LOCAL CHUMBIVILCAS	2022	66,238,978.00	76,618,191.00	71,079,061.00	71,853,629.00	70,341,364.00	92.8	93.8	91.8
11	UNIDAD DE GESTIÓN EDUCATIVA LOCAL CANAS - UGEL CANAS	2022	24,820,448.00	29,529,807.00	29,496,101.00	29,417,532.00	28,129,296.00	99.9	99.6	95.3

12	UNIDAD DE GESTIÓN EDUCATIVA LOCAL ACOMAYO - UGEL ACOMAYO	2022	25,230.60	27,965.38	20,641.24	20,311.86	20,167.14	73.8	72.6	72.1
13	PROYECTO ESPECIAL REGIONAL INSTITUTO DE MANEJO DE AGUA Y MEDIO AMBIENTE	2022	47,477,123.00	76,133,568.00	75,747,713.00	75,700,158.00	73,789,335.00	99.5	99.4	96.9
14	DIRECCION REGIONAL DE TRANSPORTES Y COMUNICACIONES CUSCO	2022	45,596,354.00	70,790,594.00	48,369,841.00	46,083,710.00	41,990,269.00	68.3	65.1	59.3
15	GOB. REG. DPTO. CUSCO- HOSP. ALFREDO CALLO RODRIGUEZ- SICUANI- CANCHIS	2022	18,988,952.00	33,257,751.00	30,875,068.00	30,691,701.00	29,166,623.00	92.8	92.3	87.7
16	GOB. REG. DPTO. CUSCO - HOSPITAL DE QUILLABAMBA	2022	20,949,127.00	31,296,990.00	30,657,857.00	30,293,499.00	27,441,649.00	98.0	96.8	87.7
17	UNIDAD EJECUTORA 408: HOSPITAL DE ESPINAR	2022	11,371,087.00	16,433,445.00	14,875,196.00	14,867,670.00	14,733,254.00	90.5	90.5	89.7
18	DIRECCIÓN REGIONAL DE EDUCACIÓN CUSCO	2022	89,443,680.00	140,399,592.00	139,419,526.00	128,697,685.00	122,554,519.00	99.3	91.7	87.3

19	DIRECCIÓN REGIONAL DE SALUD CUSCO	2022	39,866,973.00	56,626,768.00	51,855,653.77	50,957,498.81	43,588,214.68	91.6	90.0	77.0
20	DIRECCION REGIONAL DE AGRICULTURA CUSCO	2022	3,010,669.00	51,910,591.00	48,200,677.00	48,131,804.00	46,128,775.00	92.9	92.7	88.9
21	UNIDAD DE GESTION EDUCATIVA LOCAL CANCHIS - UGEL CANCHIS	2022	111,047,461.00	129,601,352.00	128,702,585.00	128,697,685.00	122,554,519.00	99.3	99.3	94.6
22	UNIDAD DE GESTION EDUCATIVA LOCAL DE PICHARI-KIMBIRI-VILLA VIRGEN	2022	41,531,291.00	55,884,934.00	49,663,230.00	49,452,540.00	49,275,620.00	88.9	88.5	88.2
23	UNIDAD EJECUTORA 411: SALUD CHUMBIVILCAS	2022	22,910,469.00	37,144,348.00	35,361,639.00	34,604,765.00	32,242,019.00	95.2	93.2	86.8
24	RED DE SERVICIOS DE SALUD CUSCO NORTE	2022	74,262,142.00	112,922,622.00	103,638,172.00	103,407,645.00	91,360,476.00	91.8	91.6	80.9
25	UNIDAD EJECUTORA 406: RED DE SERVICIOS DE SALUD KIMBIRI - PICHARI	2022	19,266,219.00	37,585,980.00	36,702,337.00	35,988,335.00	35,925,895.00	97.6	95.7	95.6
26	RED DE SERVICIOS DE SALUD CUSCO SUR	2022	60,428,033.00	90,583,034.00	84,967,172.33	85,013,625.45	80,583,526.86	93.8	93.9	89.0

27	HOSPITAL ANTONIO LORENA CUSCO	2022	50,116,964.00	99,142,640.00	86,959,645.23	79,789,876.40	79,037,414.51	87.7	80.5	79.7
28	RED DE SERVICIOS DE SALUD LA CONVENCION	2022	35,990,087.00	49,235,078.00	45,750,024.31	45,603,724.55	44,553,673.13	92.9	92.6	90.5
29	UNIDAD EJECUTORA 401. SALUD CANAS CANCHIS ESPINAR	2022	38,048,934.00	55,143,117.00	50,824,399.00	49,353,655.00	49,062,162.00	92.2	89.5	89.0
30	PROYECTO ESPECIAL REGIONAL PLAN COPESCO	2022	258,189,312.00	206,564,028.00	179,933,819.00	163,082,477.00	159,160,093.00	87.1	79.0	77.1
31	UNIDAD DE GESTIÓN EDUCATIVA LOCAL CUSCO - UGEL CUSCO	2022	196,627,792.00	211,314,153.00	205,224,697.00	203,834,892.00	203,775,847.00	97.1	96.5	96.4
32	HOSPITAL REGIONAL DEL CUSCO	2022	63,288,348.00	120,660,470.00	109,680,436.00	109,312,659.00	97,998,187.00	90.9	90.6	81.2
33	GOBIERNO REGIONAL CUSCO	2022	2,243,965,688.00	2,977,253,505.00	2,015,661,677.77	1,967,155,332.25	1,881,666,683.44	67.7	66.0	63.2

Ver Anexo 2.1 al 2.4 (Adjunto en PDF)

**Nota:** Se toman en consideración las denominaciones usadas en sistema de consulta amigable del SIAF.

**Leyenda:**

A: Nombre de la Unidad Ejecutora Presupuestal

B: Año

C: Presupuesto Institucional de Apertura

D: Presupuesto Institucional Modificado

E: Compromiso

F: Devengado

G: Girado

H: Avance % Compromiso

I: Avance % Devengado

J: Avance % Girado

### 3. Sistema Nacional de Programación Multianual y Gestión de Inversiones

#### 3.1. Inversión pública (IP)

N°	Unidad Ejecutora Presupuestal	Cantidad total de IP cerradas	Cantidad total de las IP Activas	Costo Total de las IP activas a la fecha de corte	Pago total de las IP activas a la fecha de corte	Saldo de las IP activas a la fecha de corte
	TOTAL GENERAL	103.00	294.00	6,158,125,618.85	111,164,220,203.71	2,107,923,919.49
1	UNIDAD DE GESTIÓN EDUCATIVA LOCAL ANTA - UNIDAD EJECUTORA 315	0.00	0.00	0.00	0.00	0.00
2	PROYECTO ESPECIAL PLAN MERISS - CUSCO	0.00	38.00	624,023,828.53	626,104,017.91	2,080,189.38
3	UNIDAD DE GESTION EDUCATIVA LOCAL CALCA	0.00	0.00	0.00	0.00	0.00
4	UNIDAD DE GESTIÓN EDUCATIVA LOCAL URUBAMBA - UGEL URUBAMBA	0.00	0.00	0.00	0.00	0.00
5	UNIDAD DE GESTIÓN EDUCATIVA LOCAL QUISPICANCHIS - UGEL QUISPICANCHIS	0.00	0.00	0.00	0.00	0.00
6	UNIDAD DE GESTIÓN EDUCATIVA LOCAL LA CONVENCION - UGEL LA CONVENCION	0.00	0.00	0.00	0.00	0.00
7	UNIDAD DE GESTIÓN EDUCATIVA LOCAL PAUCARTAMBO - UGEL PAUCARTAMBO	0.00	0.00	0.00	0.00	0.00
8	UNIDAD DE GESTIÓN EDUCATIVA LOCAL ESPINAR - UGEL ESPINAR	0.00	0.00	0.00	0.00	0.00
9	UNIDAD DE GESTIÓN EDUCATIVA LOCAL CHUMBIVILCAS	0.00	0.00	0.00	0.00	0.00
10	PROYECTO ESPECIAL REGIONAL INSTITUTO DE MANEJO DE AGUA Y MEDIO AMBIENTE	4.00	11.00	443,221,544.06	147,384,397.52	295,837,146.54
11	DIRECCION REGIONAL DE TRANSPORTES Y COMUNICACIONES CUSCO	2.00	18.00	959,368,945.15	54,145,966.25	905,222.98
12	GOB. REG. DPTO. CUSCO-HOSP. ALFREDO CALLO RODRIGUEZ-SICUANI-CANCHIS	0.00	1.00	1.00	4,471,322.00	1,607,975.00
13	GOB. REG. DPTO. CUSCO - HOSPITAL DE QUILLABAMBA	0.00	2.00	702,897.94	702,897.94	0.00
14	UNIDAD EJECUTORA 408: HOSPITAL DE ESPINAR	0.00	0.00	0.00	0.00	0.00
15	DIRECCIÓN REGIONAL DE EDUCACIÓN CUSCO	0.00	1.00	21,471,266.25	5,135,879.29	16,335,386.96

16	DIRECCIÓN REGIONAL DE SALUD CUSCO	0.00	9.00	775,475.00	0.00	775,475.00
17	UNIDAD DE GESTION EDUCATIVA LOCAL CANCHIS - UGEL CANCHIS	0.00	0.00	0.00	0.00	0.00
18	UNIDAD DE GESTION EDUCATIVA LOCAL DE PICHARI-KIMBIRI-VILLA VIRGEN	0.00	0.00	0.00	0.00	0.00
19	UNIDAD EJECUTORA 411: SALUD CHUMBIVILCAS	0.00	0.00	0.00	0.00	0.00
20	RED DE SERVICIOS DE SALUD CUSCO NORTE	10.00	8.00	144,947.10	144,947.10	0.00
21	UNIDAD EJECUTORA 406: RED DE SERVICIOS DE SALUD KIMBIRI - PICHARI	0.00	0.00	0.00	0.00	0.00
22	RED DE SERVICIOS DE SALUD CUSCO SUR	21.00	0.00	0.00	0.00	0.00
23	HOSPITAL ANTONIO LORENA CUSCO	3.00	3.00	344,380.00	323,925.00	20,455.00
24	UNIDAD EJECUTORA 401. SALUD CANAS CANCHIS ESPINAR	23.00	4.00	38,640.00	38,640.00	0.00
25	PROYECTO ESPECIAL REGIONAL PLAN COPESCO	0.00	19.00	1,792,840,945.31	109,160,939,125.00	639,998,405.82
26	UNIDAD DE GESTIÓN EDUCATIVA LOCAL CUSCO - UGEL CUSCO	0.00	0.00	0.00	0.00	0.00
27	HOSPITAL REGIONAL DEL CUSCO	2.00	7.00	1,556,202.25	1,556,202.25	0.00
28	GOBIERNO REGIONAL CUSCO	38.00	173.00	2,313,636,546.26	1,163,272,883.45	1,150,363,662.81

Ver Anexo 3.1 (Adjunto en PDF)

**Nota:** En donde corresponda, se toman en consideración las denominaciones usadas en sistema de consulta avanzada del MEF, debido a la variedad de tipos de formatos que existen en el Banco de Inversiones

**Reglas:** La cantidad de inversiones que forman parte del reporte, se conforma de todas las inversiones en estado Activo a la fecha de corte, más las inversiones con estado Cerrado dentro de periodo a rendir

### 3.2. Obras públicas (OP)

N°	Unidad Ejecutora Presupuestal	Cantidad total de OP	Cantidad de OP en ejecución	Cantidad de OP sin ejecución	Cantidad de OP paralizadas	Cantidad de OP culminadas	Costo Total Final de la OP	Monto Total Pagado	Saldo Por Pagar
	A	B	C	D	E	F	G	H	I
	TOTAL GENERAL	190.00	100.00	9.00	11.00	70.00	3,868,500,913.08	3,097,958,859.48	991,652,789.30
1	UNIDAD DE GESTIÓN EDUCATIVA LOCAL ANTA - UNIDAD EJECUTORA 315	0.00	0.00	0.00	0.00	0.00	0.00	0.00	0.00

2	PROYECTO ESPECIAL PLAN MERISS - CUSCO	10.00	6.00	2.00	2.00	0.00	607,092,771.92	373,519,040.04	233,573,731.88
3	UNIDAD DE GESTION EDUCATIVA LOCAL CALCA	0.00	0.00	0.00	0.00	0.00	0.00	0.00	0.00
4	UNIDAD DE GESTIÓN EDUCATIVA LOCAL URUBAMBA - UGEL URUBAMBA	0.00	0.00	0.00	0.00	0.00	0.00	0.00	0.00
5	UNIDAD DE GESTIÓN EDUCATIVA LOCAL QUISPICANCHIS - UGEL QUISPICANCHIS	0.00	0.00	0.00	0.00	0.00	0.00	0.00	0.00
6	UNIDAD DE GESTIÓN EDUCATIVA LOCAL LA CONVENCION - UGEL LA CONVENCION	0.00	0.00	0.00	0.00	0.00	0.00	0.00	0.00
7	UNIDAD DE GESTIÓN EDUCATIVA LOCAL PAUCARTAMBO - UGEL PAUCARTAMBO	0.00	0.00	0.00	0.00	0.00	0.00	0.00	0.00
8	UNIDAD DE GESTIÓN EDUCATIVA LOCAL ESPINAR - UGEL ESPINAR	0.00	0.00	0.00	0.00	0.00	0.00	0.00	0.00
9	UNIDAD DE GESTIÓN EDUCATIVA LOCAL CHUMBIVILCAS	0.00	0.00	0.00	0.00	0.00	0.00	0.00	0.00
10	PROYECTO ESPECIAL REGIONAL INSTITUTO DE MANEJO DE AGUA Y MEDIO AMBIENTE	18.00	7.00	0.00	0.00	11.00	528,923,223.81	330,731,979.65	198,191,244.16
11	DIRECCION REGIONAL DE TRANSPORTES Y COMUNICACIONES CUSCO	9.00	7.00	0.00	1.00	1.00	124,301,759.58	38,388,449.85	85,913,309.73
12	GOB. REG. DPTO. CUSCO-HOSP. ALFREDO CALLO RODRIGUEZ-SICUANI-CANCHIS	0.00	0.00	0.00	0.00	0.00	0.00	0.00	0.00

13	GOB. REG. DPTO. CUSCO - HOSPITAL DE QUILLABAMBA	0.00	0.00	0.00	0.00	0.00	0.00	0.00	0.00
14	UNIDAD EJECUTORA 408: HOSPITAL DE ESPINAR	0.00	0.00	0.00	0.00	0.00	0.00	0.00	0.00
15	DIRECCIÓN REGIONAL DE EDUCACIÓN CUSCO	0.00	0.00	0.00	0.00	0.00	0.00	0.00	0.00
16	DIRECCIÓN REGIONAL DE SALUD CUSCO	1.00	1.00	0.00	0.00	0.00	1,696,742.00	0.00	1,696,742.00
17	UNIDAD DE GESTION EDUCATIVA LOCAL CANCHIS - UGEL CANCHIS	0.00	0.00	0.00	0.00	0.00	0.00	0.00	0.00
18	UNIDAD DE GESTION EDUCATIVA LOCAL DE PICHARI-KIMBIRI-VILLA VIRGEN	0.00	0.00	0.00	0.00	0.00	0.00	0.00	0.00
19	UNIDAD EJECUTORA 411: SALUD CHUMBIVILCAS	0.00	0.00	0.00	0.00	0.00	0.00	0.00	0.00
20	RED DE SERVICIOS DE SALUD CUSCO NORTE	0.00	0.00	0.00	0.00	0.00	0.00	0.00	0.00
21	UNIDAD EJECUTORA 406: RED DE SERVICIOS DE SALUD KIMBIRI - PICHARI	0.00	0.00	0.00	0.00	0.00	0.00	0.00	0.00
22	HOSPITAL ANTONIO LORENA CUSCO	0.00	0.00	0.00	0.00	0.00	0.00	0.00	0.00
23	UNIDAD EJECUTORA 401. SALUD CANAS CANCHIS ESPINAR	0.00	0.00	0.00	0.00	0.00	0.00	0.00	0.00
24	PROYECTO ESPECIAL REGIONAL PLAN COPESCO	13.00	9.00	1.00	1.00	2.00	1,054,401,502.96	1,255,411,370.81	20,100,867.85
25	UNIDAD DE GESTIÓN EDUCATIVA LOCAL CUSCO - UGEL CUSCO	0.00	0.00	0.00	0.00	0.00	0.00	0.00	0.00
26	HOSPITAL REGIONAL DEL CUSCO	0.00	0.00	0.00	0.00	0.00	0.00	0.00	0.00



27	GOBIERNO REGIONAL CUSCO	139.00	70.00	6.00	7.00	56.00	1,552,084,912.81	1,099,908,019.13	452,176,893.68
----	-------------------------	--------	-------	------	------	-------	------------------	------------------	----------------

Ver Anexo 3.2 (Adjunto en PDF)

**Leyenda**

Registrar la suma de los literales a, b, f, y g (Ver Anexo 3.2 Obras Publicas ítem E)

a.- En proceso de contratación, si ya se convocó.

b.- Con firma del Contrato, pero sin inicio de ejecución.

f.- Con Recepción, cuando se cuente con el Acta de Recepción de Obra firmada por la Comisión de Recepción.

g.- Con Liquidación, cuando se cuente con el documento de aprobación

#### 4. Sistema Nacional de Contabilidad

##### INFORMACIÓN FINANCIERA

##### 4.1 Estado de situación Financiera

N°	Unidad Ejecutora Presupuestal	Activo Corriente	Activo No Corriente	TOTAL ACTIVO	Pasivo Corriente	Pasivo No Corriente	Patrimonio	TOTAL PASIVO Y PATRIMONIO
1	DIRECCION REGIONAL DE AGRICULTURA CUSCO	6,645,697.82	62,929,960.77	69,575,658.59	1,445,133.09	127,355,165.44	-59,224,639.94	69,575,658.59
2	DIRECCION REGIONAL DE TRANSPORTES Y COMUNICACIONES CUSCO	20,901,355.84	333,635,094.15	354,536,449.99	3,595,618.16	21,538,289.54	329,402,542.00	354,536,449.99
3	DIRECCIÓN REGIONAL DE EDUCACIÓN CUSCO	8,379,899.20	112,717,907.10	121,097,806.81	986,102.17	859,083,432.03	-738,971,727.39	12,109,786.81
4	DIRECCIÓN REGIONAL DE SALUD CUSCO	50,799,947.62	8,698,709.47	59,498,657.09	9,140,417.66	86,642,194.81	59,498,657.09	-36,283,955.38
5	GOB. REG. DPTO. CUSCO - HOSPITAL DE QUILLABAMBA	6,805,238.28	7,120,082.75	13,925,321.03	1,480,428.41	8,955,418.27	3,489,474.35	13,925,321.03
6	GOB. REG. DPTO. CUSCO-HOSP. ALFREDO CALLO RODRIGUEZ-SICUANI-CANCHIS	7,505,698.53	9,314,557.17	16,820,255.70	2,016,162.20	6,277,522.80	8,526,570.70	16,820,255.70
7	GOBIERNO REGIONAL CUSCO	149,622,179.57	1,873,768,472.10	2,444,846,514.62	81,005,045.46	127,977,104.29	1,643,470,500.18	2,444,846,514.69
8	HOSPITAL ANTONIO LORENA CUSCO	36,748,875.98	14,774,888.05	51,523,764.03	235,686.04	11,076,485.73	40,211,592.26	40,211,592.26
9	HOSPITAL REGIONAL DEL CUSCO	25,817,336.79	43,610,481.27	69,427,818.06	3,027,690.22	15,884,633.30	50,515,493.70	69,427,817.22
10	PROYECTO ESPECIAL PLAN MERISS - CUSCO	9,021,579.87	700,453,597.04	709,475,176.91	2,715,510.08	299,458.01	706,460,208.82	709,475,176.91

11	PROYECTO ESPECIAL REGIONAL INSTITUTO DE MANEJO DE AGUA Y MEDIO AMBIENTE	232,051,093.11	217,560,869.89	449,611,963.00	6,679,604.79	933,533.59	7,613,138.38	449,611,963.00
12	PROYECTO ESPECIAL REGIONAL PLAN COPESCO	85,940,918.49	1,181,586,739.16	1,267,527,657.65	6,438,667.19	189,050,910.11	1,072,038,080.35	1,267,527,657.65
13	RED DE SERVICIOS DE SALUD CUSCO NORTE	50,931,916.90	44,006,390.42	94,938,307.31	5,509,539.84	24,119,255.28	65,309,512.19	94,938,307.31
14	RED DE SERVICIOS DE SALUD CUSCO SUR	13,367,051.00	23,605,656.00	36,972,707.00	2,833,643.00	8,837,910.00	25,301,155.00	36,972,707.00
15	RED DE SERVICIOS DE SALUD LA CONVENCION	12,138,802.41	24,635,791.99	36,774,594.40	3,739,544.04	2,967,399.47	30,067,650.89	36,774,594.40
16	UNIDAD DE GESTION EDUCATIVA LOCAL CALCA	5,803,494.37	31,367,890.55	37,171,384.62	2,188,618.72	98,421,795.28	-63,439,029.08	37,171,384.62
17	UNIDAD DE GESTION EDUCATIVA LOCAL CANCHIS - UGEL CANCHIS	3,576,270.94	158,707,980.75	162,284,251.69	3,436,079.71	264,513,790.43	-105,665,618.45	162,284,251.69
18	UNIDAD DE GESTION EDUCATIVA LOCAL DE PICHARI-KIMBIRI-VILLA VIRGEN	2,572,815.94	12,453,199.85	15,026,015.79	495,153.75	926,791.42	13,604,070.55	15,026,015.79
19	UNIDAD DE GESTIÓN EDUCATIVA LOCAL ACOMAYO - UGEL ACOMAYO	583,703.00	19,856,362.71	20,440,065.71	20,416,880.86	0.00	23,184.85	20,440,065.71
20	UNIDAD DE GESTIÓN EDUCATIVA LOCAL ANTA - UNIDAD EJECUTORA 315	1,684,130.97	46,518,270.17	48,202,401.14	2,910,241.07	38,184,085.69	48,202,401.14	48,202,401.14
21	UNIDAD DE GESTIÓN EDUCATIVA LOCAL CANAS - UGEL CANAS	1,112,199.61	37,526,104.47	38,638,304.08	1,479,336.81	26,134,152.84	11,024,814.43	2,461,363.03
22	UNIDAD DE GESTIÓN EDUCATIVA LOCAL CHUMBIVILCAS	5,906,727.30	128,052,696.58	133,959,423.88	4,791,898.51	36,291,539.00	92,875,986.37	133,959,423.88
23	UNIDAD DE GESTIÓN EDUCATIVA LOCAL CUSCO - UGEL CUSCO	2,903,522.26	131,685,007.39	134,588,529.65	12,443,198.21	214,083,977.47	-91,938,646.03	134,588,529.65
24	UNIDAD DE GESTIÓN EDUCATIVA LOCAL ESPINAR - UGEL ESPINAR	6,183,784.03	49,727,516.26	55,911,300.29	4,388,320.58	40,778,487.49	10,744,492.22	55,911,300.29
25	UNIDAD DE GESTIÓN EDUCATIVA LOCAL LA CONVENCION - UGEL LA CONVENCION	22,441,387.04	99,777,955.21	222,010,629.12	96,815,960.34	245,056,486.08	-119,861,817.30	222,010,629.12
26	UNIDAD DE GESTIÓN EDUCATIVA LOCAL PARURO - UGEL PARURO	1,440,818.44	23,396,232.08	24,837,050.52	1,598,640.39	22,912,965.20	325,444.93	24,837,050.52

27	UNIDAD DE GESTIÓN EDUCATIVA LOCAL PAUCARTAMBO - UGEL PAUCARTAMBO	3,996,295.06	30,564,559.27	34,560,854.33	2,234,626.70	27,311,988.25	5,014,239.38	34,560,854.33
28	UNIDAD DE GESTIÓN EDUCATIVA LOCAL QUISPICANCHIS - UGEL QUISPICANCHIS	2,370,081.48	46,434,041.60	48,804,123.08	3,323,715.67	42,213,185.88	3,267,221.53	48,804,123.08
29	UNIDAD DE GESTIÓN EDUCATIVA LOCAL URUBAMBA - UGEL URUBAMBA	8,060,487.48	61,185,764.61	69,246,252.09	1,903,167.46	79,455,411.12	- 12,112,326.49	69,246,252.09
30	UNIDAD EJECUTORA 401. SALUD CANAS CANCHIS ESPINAR	18,965,623.12	31,092,014.60	50,057,637.72	2,818,702.94	9,473,646.64	37,765,470.14	50,057,637.72
31	UNIDAD EJECUTORA 406: RED DE SERVICIOS DE SALUD KIMBIRI - PICHARI	16,658,178.37	6,828,721.15	23,486,899.52	2,300,646.04	329,144.98	20,857,304.50	23,487,095.52
32	UNIDAD EJECUTORA 408: HOSPITAL DE ESPINAR	5,699,480.97	5,736,138.27	11,435,619.24	599,709.47	14,733,839.62	- 3,897,922,229. 85	11,435,619.24
33	UNIDAD EJECUTORA 411: SALUD CHUMBIVILCAS	6,591,438.00	16,374,521.00	22,965,959.00	2,578,004.00	4,899,475.00	15,488,480.00	22,965,959.00

#### 4.2 Estado de Gestión

N°	Unidad Ejecutora Presupuestal	Ingresos	Costos y Gastos	RESULTADO DEL EJERCICIO SUPERAVIT (DEFICIT)
1	DIRECCION REGIONAL DE AGRICULTURA CUSCO	44,070,738.44	-40,291,362.53	3,779,375.91
2	DIRECCION REGIONAL DE TRANSPORTES Y COMUNICACIONES CUSCO	94,692,317.35	8,689,823.92	86,002,493.43
3	DIRECCIÓN REGIONAL DE EDUCACIÓN CUSCO	6,778,127.32	-8,629,122.39	-1,850,995.07
4	DIRECCIÓN REGIONAL DE SALUD CUSCO	47,760,445.77	-55,049,942.44	-7,289,496.67
5	GOB. REG. DPTO. CUSCO - HOSPITAL DE QUILLABAMBA	27,268,131.54	-28,216,453.20	-948,321.66
6	GOB. REG. DPTO. CUSCO-HOSP. ALFREDO CALLO RODRIGUEZ-SICUANI-CANCHIS	31,264,468.68	-30,967,468.07	297,000.61
7	GOBIERNO REGIONAL CUSCO	809,258,760.76	465,964,392.45	343,294,368.31
8	HOSPITAL ANTONIO LORENA CUSCO	27,080,195.48	-27,400,013.05	-319,817.57
9	HOSPITAL REGIONAL DEL CUSCO	82,137,893.46	-76,214,557.11	5,923,336.35

10	PROYECTO ESPECIAL PLAN MERISS - CUSCO	58,083,208.07	-11,263,302.79	46,819,905.28
11	PROYECTO ESPECIAL REGIONAL INSTITUTO DE MANEJO DE AGUA Y MEDIO AMBIENTE	70,460,958.07	-62,525,447.95	7,935,510.12
12	PROYECTO ESPECIAL REGIONAL PLAN COPESCO	48,627,049.29	34,747,476.00	13,879,573.29
13	RED DE SERVICIOS DE SALUD CUSCO NORTE	161,677,286.56	153,856,735.81	7,820,550.75
14	RED DE SERVICIOS DE SALUD CUSCO SUR	37,945,621.00	41,592,416.00	3,646,795.00
15	RED DE SERVICIOS DE SALUD LA CONVENCION	52,888,572.16	48,696,635.25	3,918,936.91
16	UNIDAD DE GESTION EDUCATIVA LOCAL CALCA	53,820,621.53	-86,043,945.99	-32,223,324.46
17	UNIDAD DE GESTION EDUCATIVA LOCAL CANCHIS - UGEL CANCHIS	138,232,206.68	-267,651,651.74	-69,419,445.06
18	UNIDAD DE GESTION EDUCATIVA LOCAL DE PICHARI-KIMBIRI-VILLA VIRGEN	12,721,476.54	-13,196,781.14	-475,304.60
19	UNIDAD DE GESTIÓN EDUCATIVA LOCAL ACOMAYO - UGEL ACOMAYO	699,081.71	-7,114,861.48	-119,778.77
20	UNIDAD DE GESTIÓN EDUCATIVA LOCAL ANTA - UNIDAD EJECUTORA 315	13,393,313.09	-15,963,565.05	-2,570,251.96
21	UNIDAD DE GESTIÓN EDUCATIVA LOCAL CANAS - UGEL CANAS	10,358,314.69	-7,833,373.28	2,266,624.31
22	UNIDAD DE GESTIÓN EDUCATIVA LOCAL CHUMBIVILCAS	18,929,714.28	-20,798,629.02	-1,868,914.74
23	UNIDAD DE GESTIÓN EDUCATIVA LOCAL CUSCO - UGEL CUSCO	162,947,217.94	-161,036,348.14	1,910,869.80
24	UNIDAD DE GESTIÓN EDUCATIVA LOCAL ESPINAR - UGEL ESPINAR	48,402,800.05	-42,064,744.96	6,338,055.09
25	UNIDAD DE GESTIÓN EDUCATIVA LOCAL LA CONVENCION - UGEL LA CONVENCION	119,263,986.25	-122,303,531.98	-3,039,545.73
26	UNIDAD DE GESTIÓN EDUCATIVA LOCAL PARURO - UGEL PARURO	10,160,507.67	-10,596,409.70	-435,902.03
27	UNIDAD DE GESTIÓN EDUCATIVA LOCAL PAUCARTAMBO - UGEL PAUCARTAMBO	38,373,592.57	-35,264,168.38	3,109,424.19

28	UNIDAD DE GESTIÓN EDUCATIVA LOCAL QUISPICANCHIS - UGEL QUISPICANCHIS	75,201,202.14	-60,354,122.97	14,847,079.17
29	UNIDAD DE GESTIÓN EDUCATIVA LOCAL URUBAMBA - UGEL URUBAMBA	38,186,676.19	-34,742,207.40	3,444,468.79
30	UNIDAD EJECUTORA 401. SALUD CANAS CANCHIS ESPINAR	17,913,094.59	-22,987,273.05	-5,074,178.46
31	UNIDAD EJECUTORA 406: RED DE SERVICIOS DE SALUD KIMBIRI - PICHARI	4,160,571.71	-4,149,716.28	10,855.43
32	UNIDAD EJECUTORA 408: HOSPITAL DE ESPINAR	1,225,325.87	2,328,168.68	-1,102,842.81
33	UNIDAD EJECUTORA 411: SALUD CHUMBIVILCAS	48,365,149.87	40,762,875.05	7,602,274.82

Ver Anexo 4.2: EF-2 (Adjunto en PDF)

#### 4.3 Estado de Cambios de Patrimonio Neto

N°	Unidad Ejecutora Presupuestal	Hacienda Nacional	Hacienda Nacional Adicional	Resultados No Realizados	Reservas	Resultados Acumulados	TOTAL
1	DIRECCION REGIONAL DE AGRICULTURA CUSCO	46,211,772.55	0.00	3,076,007.27	0.00	-114,850,831.41	65,563,051.59
2	DIRECCION REGIONAL DE TRANSPORTES Y COMUNICACIONES CUSCO	196,546,146.23	0.00	4,367,725.27	0.00	128,488,670.79	329,402,542.29
3	DIRECCIÓN REGIONAL DE EDUCACIÓN CUSCO	316,023,997.72	0.00	12,010,334.34	0.00	-1,070,006,059.45	-738,971,727.39
4	DIRECCIÓN REGIONAL DE SALUD CUSCO	36,755,304.84	0.00	80,754.28	0.00	-83,091,864.45	-46,255,805.33
5	GOB. REG. DPTO. CUSCO - HOSPITAL DE QUILLABAMBA	11,999,032.77	0.00	768,770.40	0.00	-9,206,249.59	3,561,553.58
6	GOB. REG. DPTO. CUSCO-HOSP. ALFREDO CALLO RODRIGUEZ-SICUANI-CANCHIS	1,143,215.81	0.00	83,580.75	0.00	297,000.61	1,440,216.42
7	GOBIERNO REGIONAL CUSCO	1,643,470,500.18	0.00	4,747,636.82	0.00	587,646,227.94	2,235,864,364.94

8	HOSPITAL ANTONIO LORENA CUSCO	19,129,066.64	0.00	0.00	0.00	21,082,525.62	40,211,592.26
9	HOSPITAL REGIONAL DEL CUSCO	47,267,215.33	0.00	1,959,301.89	0.00	-1,288,897.00	50,515,493.70
10	PROYECTO ESPECIAL PLAN MERISS - CUSCO	605,061,615.46	0.00	211,022.66	0.00	101,187,570.70	706,460,208.82
11	PROYECTO ESPECIAL REGIONAL INSTITUTO DE MANEJO DE AGUA Y MEDIO AMBIENTE	372,418,504.74	0.00	160,186.43	0.00	69,420,133.45	441,998,824.62
12	PROYECTO ESPECIAL REGIONAL PLAN COPESCO	989,095,967.23	0.00	474,584.15	0.00	82,467,528.97	1,072,038,080.35
13	RED DE SERVICIOS DE SALUD CUSCO NORTE	12,361,166.76	0.00	1,728,638.17	0.00	57,695,235.30	71,785,040.30
14	RED DE SERVICIOS DE SALUD CUSCO SUR	22,481,511.70	0.00	250,181.63	0.00	2,569,461.24	25,301,154.57
15	RED DE SERVICIOS DE SALUD LA CONVENCION	12,962,784.21	0.00	5,218,158.65	0.00	11,886,708.03	30,067,650.89
16	UNIDAD DE GESTION EDUCATIVA LOCAL CALCA	10,186,303.32	0.00	5,238,583.66	0.00	-78,863,916.06	-63,439,629.08
17	UNIDAD DE GESTION EDUCATIVA LOCAL CANCHIS - UGEL CANCHIS	0.00	0.00	0.00	0.00	0.00	0.00
18	UNIDAD DE GESTION EDUCATIVA LOCAL DE PICHARI-KIMBIRI-VILLA VIRGEN	12,044,590.50	0.00	0.00	0.00	1,559,480.05	13,604,070.55
19	UNIDAD DE GESTIÓN EDUCATIVA LOCAL ACOMAYO - UGEL ACOMAYO	1,016,380.42	0.00	1,939,657.06	0.00	293,282.63	23,184.85
20	UNIDAD DE GESTIÓN EDUCATIVA LOCAL ANTA - UNIDAD EJECUTORA 315	16,318,645.23	0.00	1,691,943.65	1,691,943.65	-7,992,273.43	10,018,315.45
21	UNIDAD DE GESTIÓN EDUCATIVA LOCAL CANAS - UGEL CANAS	10,358,314.69	0.00	0.00	0.00	666,499.74	11,024,814.43
22	UNIDAD DE GESTIÓN EDUCATIVA LOCAL CHUMBIVILCAS	75,131,004.01	0.00	20,781,484.20	0.00	-3,036,501.84	92,875,986.37

23	UNIDAD DE GESTIÓN EDUCATIVA LOCAL CUSCO - UGEL CUSCO	0.00	0.00	16,158,035.85	0.00	-108,096,681.88	- 91,938,646. 03
24	UNIDAD DE GESTIÓN EDUCATIVA LOCAL ESPINAR - UGEL ESPINAR	16,802,544.89	0.00	0.00	0.00	-6,058,052.67	10,744,492. 22
25	UNIDAD DE GESTIÓN EDUCATIVA LOCAL LA CONVENCIÓN - UGEL LA CONVENCIÓN	0.00	0.00	0.00	0.00	0.00	0.00
26	UNIDAD DE GESTIÓN EDUCATIVA LOCAL PARURO - UGEL PARURO	2,142,993.53	0.00	1,707,908.05	0.00	-3,525,456.65	325,444.93
27	UNIDAD DE GESTIÓN EDUCATIVA LOCAL PAUCARTAMBO - UGEL PAUCARTAMBO	17,384,663.27	0.00	4,278,607.52	0.00	-16,649,031.41	5,014,239.3 8
28	UNIDAD DE GESTIÓN EDUCATIVA LOCAL QUISPICANCHIS - UGEL QUISPICANCHIS	39,896,532.45	0.00	7,898,094.94	0.00	-44,527,405.86	3,267,221.5 3
29	UNIDAD DE GESTIÓN EDUCATIVA LOCAL URUBAMBA - UGEL URUBAMBA	0.00	0.00	7,131,903.51	0.00	-19,244,230.00	- 12,112,326. 49
30	UNIDAD EJECUTORA 401. SALUD CANAS CANCHIS ESPINAR	20,016,997.53	0.00	2,015,045.70	0.00	13,792,173.12	35,824,216. 35
31	UNIDAD EJECUTORA 406: RED DE SERVICIOS DE SALUD KIMBIRI - PICHARI	5,155,910.29	0.00	0.00	0.00	15,449,961.21	20,605,871. 50
32	UNIDAD EJECUTORA 408: HOSPITAL DE ESPINAR	9,174,439.95	0.00	0.00	0.00	-10,771,548.03	- 1,597,108.0 8
33	UNIDAD EJECUTORA 411: SALUD CHUMBIVILCAS	5,287,993.99	0.00	752,375.63	0.00	9,448,109.88	15,488,479. 50

Ver Anexo 4.3: EF-3 (Adjunto en PDF)

#### 4.4 Estado de Flujos de Efectivo

N°	Unidad Ejecutora Presupuestal	A. Actividades de Operación			B. Actividades de Inversión			C. Actividades de Financiamiento			D. Total Aumento (Disminución) del Efectivo y Equivalente al efectivo	E. Diferencia de Cambio	F. Saldo Efectivo y Equivalente al efectivo al inicio del ejercicio	G. Saldo Efectivo y Equivalente al efectivo al finalizar el ejercicio
		Entradas de Efectivo	Salidas de Efectivo	Aumento (disminución) Efectivo y Equivalente al Efectivo	Entradas de Efectivo	Salidas de Efectivo	Aumento (Disminución) Efectivo y Equivalente al Efectivo	Entradas de Efectivo	Salidas de Efectivo	Aumento (Disminución) Efectivo y Equivalente al Efectivo				
1	DIRECCION REGIONAL DE AGRICULTURA CUSCO	33,665,9 86.84	- 13,772,2 18.70	20,035,0 61.42	0.00	- 16,514,1 76.73	- 16,514,1 76.73	0.00	0.00	0.00	3,520,88 4.69	0.00	2,008,28 2.42	5,529,16 7.11
2	DIRECCION REGIONAL DE TRANSPORTES Y COMUNICACIONES CUSCO	22,464,4 70.32	11,455,2 10.71	11,009,2 59.61	0.00	13,952,5 50.84	- 13,952,5 50.84	0.00	0.00	0.00	- 2,943,29 1.23	0.00	20,192,2 25.79	17,248,9 34.56
3	DIRECCIÓN REGIONAL DE EDUCACIÓN CUSCO	96,536,6 20.63	- 92,958,4 01.16	3,578,21 9.47	0.00	- 2,530,96 5.03	- 253,095. 03	0.00	0.00	0.00	1,047,25 4.44	0.00	405,914. 27	1,453,16 7.71
4	DIRECCIÓN REGIONAL DE SALUD CUSCO	33,542,8 11.05	- 28,535,2 88.54	5,007,52 2.51	0.00	- 4,141,52 1.90	- 4,141,52 1.90	0.00	0.00	0.00	866.000. 61	0.00	4,730,88 6.01	5,596,88 6.62
5	GOB. REG. DPTO. CUSCO - HOSPITAL DE QUILLABAMBA	21,012,7 29.11	- 20,672,1 17.46	340,611. 65	0.00	- 358,669. 78	- 358,669. 78	0.00	0.00	0.00	- 18,058.1 3	0.00	3,308,54 6.89	3,290,48 8.76
6	GOB. REG. DPTO. CUSCO-HOSP. ALFREDO CALLO RODRIGUEZ-SICUANI-CANCHIS	18,642,0 82.24	18,006,1 21.74	635,960. 50	0.00	2,810,12 2.16	2,810,12 2.16	0.00	0.00	0.00	- 2,174,16 1.66	0.00	8,612,01 5.81	6,437,85 4.15
7	GOBIERNO REGIONAL CUSCO	801,055, 222.60	- 335,660, 374.67	465,394, 847.93	0.00	183,969, 481.28	- 183,969, 481.26	0.00	31,265,8 38.94	- 31,265,8 38.94	250,159, 527.71	0.00	183,463, 217.77	419,545, 393.75
8	HOSPITAL ANTONIO LORENA CUSCO	71,187,5 71.99	- 58,267,6 28.77	12,919,9 43.22	0.00	- 1,966,53 8.56	- 1,966,53 8.56	0.00	0.00	0.00	10,953,4 04.60	0.00	10,605,7 76.59	21,559,1 81.19
9	HOSPITAL REGIONAL DEL CUSCO	75,008,3 27.10	70,783,9 19.60	4,224,40 7.46	0.00	- 8,936,71 4.91	- 8,936,71 4.91	0.00	0.00	0.00	- 4,712,30 7.45	0.00	18,600,8 33.57	13,888,5 26.12



10	PROYECTO ESPECIAL PLAN MERISS - CUSCO	58,083,208.07	- 363,233.10	57,719,974.97	0.00	- 56,453,180.57	- 56,453,180.57	0.00	0.00	0.00	1,266,794.40	0.00	5,983,772.86	7,250,567.26
11	PROYECTO ESPECIAL REGIONAL INSTITUTO DE MANEJO DE AGUA Y MEDIO AMBIENTE	70,460,958.07	- 7,409.89	70,453,548.18	0.00	- 55,270,914.08	- 55,270,914.08	0.00	0.00	0.00	15,182,634.10	0.00	9,214,653.49	24,397,287.59
12	PROYECTO ESPECIAL REGIONAL PLAN COPESCO	55,742,899.41	0.00	55,742,899.41	0.00	0.00	0.00	83,720,679.00	0.00	83,720,679.00	139,463,578.41	0.00	0.00	139,463,578.41
13	RED DE SERVICIOS DE SALUD CUSCO NORTE	80,709,625.10	73,465,221.27	7,244,403.83	0.00	909,453.54	909,453.54	0.00	0.00	0.00	6,334,950.29	0.00	9,498,193.93	15,833,144.22
14	RED DE SERVICIOS DE SALUD CUSCO SUR	67,221,172.11	62,108,124.95	5,113,047.16	0.00	172,215,118.00	1,722,151.18	0.00	0.00	0.00	3,393,896.00	0.00	3,942,803.00	7,333,699.00
15	RED DE SERVICIOS DE SALUD LA CONVENCION	35,446,399.07	33,440,591.96	2,005,807.11	0.00	921,502.25	921,502.25	0.00	0.00	0.00	1,084,304.86	0.00	1,727,810.26	2,812,115.12
16	UNIDAD DE GESTION EDUCATIVA LOCAL CALCA	50,088,828.46	- 50,027,858.26	60,970.20	0.00	- 95,944.19	- 95,944.19	58,791.39	0.00	58,791.39	23,817.40	0.00	14,204.16	38,021.56
17	UNIDAD DE GESTION EDUCATIVA LOCAL CANCHIS - UGEL CANCHIS	0.00	0.00	0.00	0.00	0.00	0.00	0.00	0.00	0.00	0.00	0.00	0.00	0.00
18	UNIDAD DE GESTION EDUCATIVA LOCAL DE PICHARI-KIMBIRI-VILLA VIRGEN	36,006,549.23	35,908,681.39	97,867.84	0.00	60,389.46	- 60,389.46	0.00	0.00	0.00	37,478.38	0.00	56,624.55	94,102.93
19	UNIDAD DE GESTIÓN EDUCATIVA LOCAL ACOMAYO - UGEL ACOMAYO	20,336,955.95	- 19,222.85	- 19,222.85	0.00	0.00	0.00	0.00	0.00	0.00	0.00	0.00	0.00	0.00
20	UNIDAD DE GESTIÓN EDUCATIVA LOCAL ANTA - UNIDAD EJECUTORA 315	39,690,079.87	- 39,527,748.41	162,331.46	0.00	- 124,893.19	- 124,893.19	0.00	0.00	0.00	37,438.27	0.00	13,078.71	50,516.98
21	UNIDAD DE GESTIÓN EDUCATIVA LOCAL CANAS - UGEL CANAS	20,742,721.85	- 20,717,711.62	63,222.05	0.00	- 17,462.00	- 17,462.00	0.00	0.00	0.00	7,548.23	0.00	28,702.78	36,251.01
22	UNIDAD DE GESTIÓN EDUCATIVA LOCAL CHUMBIVILCAS	53,421,561.39	- 53,405,759.96	15,801.43	0.00	0.00	0.00	0.00	0.00	0.00	15,801.43	0.00	35,076.00	50,877.56

23	UNIDAD DE GESTIÓN EDUCATIVA LOCAL CUSCO - UGEL CUSCO	150,530,486.80	-150,508,215.97	22,270.83	0.00	-30,675.96	-30,675.96	0.00	0.00	0.00	-8,405.13	0.00	371,943.21	363,538.08
24	UNIDAD DE GESTIÓN EDUCATIVA LOCAL ESPINAR - UGEL ESPINAR	42,790,174.85	-42,701,134.91	89,039.94	0.00	-59,541.72	-59,541.72	0.00	0.00	0.00	29,498.22	0.00	11,221.26	40,719.48
25	UNIDAD DE GESTIÓN EDUCATIVA LOCAL LA CONVENCION - UGEL LA CONVENCION	0.00	0.00	0.00	0.00	0.00	0.00	0.00	0.00	0.00	0.00	0.00	0.00	0.00
26	UNIDAD DE GESTIÓN EDUCATIVA LOCAL PARURO - UGEL PARURO	29,627,431.04	-29,636,348.77	-8,917.73	0.00	-13,377.34	-13,377.34	0.00	0.00	0.00	-22,295.07	0.00	47,444.88	25,149.81
27	UNIDAD DE GESTIÓN EDUCATIVA LOCAL PAUCARTAMBO - UGEL PAUCARTAMBO	38,110,260.84	-38,033,389.73	76,871.11	0.00	-51,110.00	-51,110.00	0.00	0.00	0.00	25,761.11	0.00	20,806.53	46,567.64
28	UNIDAD DE GESTIÓN EDUCATIVA LOCAL QUISPICANCHIS - UGEL QUISPICANCHIS	64,467,890.34	-64,086,406.44	381,483.90	0.00	-238,141.00	-238,141.00	0.00	0.00	0.00	143,342.90	0.00	19,662.49	163,005.39
29	UNIDAD DE GESTIÓN EDUCATIVA LOCAL URUBAMBA - UGEL URUBAMBA	39,255,049.35	-39,212,381.20	42,668.15	0.00	-4,445.63	-4,445.63	0.00	0.00	0.00	38,222.52	0.00	136,388.43	174,610.95
30	UNIDAD EJECUTORA 401. SALUD CANAS CANCHIS ESPINAR	39,237,553.85	36,030,865.06	3,206,688.79	0.00	-1,379,231.56	-1,379,231.56	0.00	0.00	0.00	1,827,457.23	0.00	1,681,381.54	3,508,838.77
31	UNIDAD EJECUTORA 406: RED DE SERVICIOS DE SALUD KIMBIRI - PICHARI	30,211,452.79	-26,663,826.39	3,547,626.40	0.00	-3,377,230.30	3,377,230.30	0.00	0.00	0.00	170,396.10	0.00	1,454,167.49	1,624,563.59
32	UNIDAD EJECUTORA 408: HOSPITAL DE ESPINAR	11,131,917.20	-11,377,970.79	-246,053.59	0.00	-24,245.99	-24,245.99	0.00	0.00	0.00	-270,299.58	0.00	1,576,379.43	1,306,079.85
33	UNIDAD EJECUTORA 411: SALUD CHUMBIVILCAS	27,926,012.25	25,050,299.69	2,875,712.56	0.00	551,392.30	551,392.30	0.00	0.00	0.00	2,324,320.26	0.00	1,655,725.69	3,980,045.95

#### 4.5 Estado de la Depuración y Sinceramiento

Ver Anexo 4.5: (Adjunto en PDF)

## 5. Sistema Nacional de Tesorería

### 5.1. Cartas Fianzas Vigentes

N°	Unidad Ejecutora Presupuestal	Cantidad Total de Cartas Fianza (*)
	TOTAL GENERAL	303.00
1	UNIDAD DE GESTIÓN EDUCATIVA LOCAL ANTA - UNIDAD EJECUTORA 315	0.00
2	PROYECTO ESPECIAL PLAN MERISS - CUSCO	15.00
3	UNIDAD DE GESTION EDUCATIVA LOCAL CALCA	0.00
4	UNIDAD DE GESTIÓN EDUCATIVA LOCAL URUBAMBA - UGEL URUBAMBA	0.00
5	UNIDAD DE GESTIÓN EDUCATIVA LOCAL QUISPICANCHIS - UGEL QUISPICANCHIS	0.00
6	UNIDAD DE GESTIÓN EDUCATIVA LOCAL LA CONVENCION - UGEL LA CONVENCION	0.00
7	UNIDAD DE GESTIÓN EDUCATIVA LOCAL PAUCARTAMBO - UGEL PAUCARTAMBO	0.00
8	UNIDAD DE GESTIÓN EDUCATIVA LOCAL PARURO - UGEL PARURO	0.00
9	UNIDAD DE GESTIÓN EDUCATIVA LOCAL ESPINAR - UGEL ESPINAR	0.00
10	UNIDAD DE GESTIÓN EDUCATIVA LOCAL CHUMBIVILCAS	0.00
11	UNIDAD DE GESTIÓN EDUCATIVA LOCAL CANAS - UGEL CANAS	0.00
12	UNIDAD DE GESTIÓN EDUCATIVA LOCAL ACOMAYO - UGEL ACOMAYO	0.00
13	PROYECTO ESPECIAL REGIONAL INSTITUTO DE MANEJO DE AGUA Y MEDIO AMBIENTE	7.00
14	DIRECCION REGIONAL DE TRANSPORTES Y COMUNICACIONES CUSCO	7.00
15	GOB. REG. DPTO. CUSCO-HOSP. ALFREDO CALLO RODRIGUEZ-SICUANI-CANCHIS	3.00
16	GOB. REG. DPTO. CUSCO - HOSPITAL DE QUILLABAMBA	0.00
17	UNIDAD EJECUTORA 408: HOSPITAL DE ESPINAR	0.00
18	DIRECCIÓN REGIONAL DE EDUCACIÓN CUSCO	0.00
19	DIRECCIÓN REGIONAL DE SALUD CUSCO	30.00
20	DIRECCION REGIONAL DE AGRICULTURA CUSCO	0.00
21	UNIDAD DE GESTION EDUCATIVA LOCAL CANCHIS - UGEL CANCHIS	0.00
22	UNIDAD DE GESTION EDUCATIVA LOCAL DE PICHARI-KIMBIRI-VILLA VIRGEN	0.00
23	UNIDAD EJECUTORA 411: SALUD CHUMBIVILCAS	2.00
24	RED DE SERVICIOS DE SALUD CUSCO NORTE	1.00
25	UNIDAD EJECUTORA 406: RED DE SERVICIOS DE SALUD KIMBIRI - PICHARI	0.00
26	RED DE SERVICIOS DE SALUD CUSCO SUR	2.00

27	HOSPITAL ANTONIO LORENA CUSCO	19.00
28	UNIDAD EJECUTORA 401. SALUD CANAS CANCHIS ESPINAR	1.00
29	PROYECTO ESPECIAL REGIONAL PLAN COPESCO	56.00
30	UNIDAD DE GESTIÓN EDUCATIVA LOCAL CUSCO - UGEL CUSCO	0.00
31	HOSPITAL REGIONAL DEL CUSCO	3.00
32	GOBIERNO REGIONAL CUSCO	157.00

Ver Anexo 5.1 (Adjunto en PDF)

(\*) Indicar la cantidad de carta fianza vigentes hasta la fecha de corte, asimismo, deberá incluir aquellas cartas fianzas que se encuentren proceso de renovación.

## 5.2. Documentos Valorados en Custodia

N°	Unidad Ejecutora Presupuestal	Cantidad de Letras (*)	Cantidad de Pagarés (*)	Cantidad de Facturas negociables (*)	Cantidad de otros documentos (*)
	TOTAL GENERAL	0.00	0.00	0.00	0.00
1	UNIDAD DE GESTIÓN EDUCATIVA LOCAL ANTA - UNIDAD EJECUTORA 315	0.00	0.00	0.00	0.00
2	PROYECTO ESPECIAL PLAN MERISS - CUSCO	0.00	0.00	0.00	0.00
3	UNIDAD DE GESTION EDUCATIVA LOCAL CALCA	0.00	0.00	0.00	0.00
4	UNIDAD DE GESTIÓN EDUCATIVA LOCAL URUBAMBA - UGEL URUBAMBA	0.00	0.00	0.00	0.00
5	UNIDAD DE GESTIÓN EDUCATIVA LOCAL QUISPICANCHIS - UGEL QUISPICANCHIS	0.00	0.00	0.00	0.00
6	UNIDAD DE GESTIÓN EDUCATIVA LOCAL LA CONVENCION - UGEL LA CONVENCION	0.00	0.00	0.00	0.00
7	UNIDAD DE GESTIÓN EDUCATIVA LOCAL PAUCARTAMBO - UGEL PAUCARTAMBO	0.00	0.00	0.00	0.00
8	UNIDAD DE GESTIÓN EDUCATIVA LOCAL PARURO - UGEL PARURO	0.00	0.00	0.00	0.00
9	UNIDAD DE GESTIÓN EDUCATIVA LOCAL ESPINAR - UGEL ESPINAR	0.00	0.00	0.00	0.00
10	UNIDAD DE GESTIÓN EDUCATIVA LOCAL CHUMBIVILCAS	0.00	0.00	0.00	0.00
11	UNIDAD DE GESTIÓN EDUCATIVA LOCAL CANAS - UGEL CANAS	0.00	0.00	0.00	0.00
12	UNIDAD DE GESTIÓN EDUCATIVA LOCAL ACOMAYO - UGEL ACOMAYO	0.00	0.00	0.00	0.00
13	PROYECTO ESPECIAL REGIONAL INSTITUTO DE MANEJO DE AGUA Y MEDIO AMBIENTE	0.00	0.00	0.00	0.00

14	DIRECCION REGIONAL DE TRANSPORTES Y COMUNICACIONES CUSCO	0.00	0.00	0.00	0.00
15	GOB. REG. DPTO. CUSCO-HOSP. ALFREDO CALLO RODRIGUEZ-SICUANI-CANCHIS	0.00	0.00	0.00	0.00
16	GOB. REG. DPTO. CUSCO - HOSPITAL DE QUILLABAMBA	0.00	0.00	0.00	0.00
17	UNIDAD EJECUTORA 408: HOSPITAL DE ESPINAR	0.00	0.00	0.00	0.00
18	DIRECCIÓN REGIONAL DE EDUCACIÓN CUSCO	0.00	0.00	0.00	0.00
19	DIRECCIÓN REGIONAL DE SALUD CUSCO	0.00	0.00	0.00	0.00
20	DIRECCION REGIONAL DE AGRICULTURA CUSCO	0.00	0.00	0.00	0.00
21	UNIDAD DE GESTION EDUCATIVA LOCAL CANCHIS - UGEL CANCHIS	0.00	0.00	0.00	0.00
22	UNIDAD DE GESTION EDUCATIVA LOCAL DE PICHARI-KIMBIRI-VILLA VIRGEN	0.00	0.00	0.00	0.00
23	UNIDAD EJECUTORA 411: SALUD CHUMBIVILCAS	0.00	0.00	0.00	0.00
24	RED DE SERVICIOS DE SALUD CUSCO NORTE	0.00	0.00	0.00	0.00
25	UNIDAD EJECUTORA 406: RED DE SERVICIOS DE SALUD KIMBIRI - PICHARI	0.00	0.00	0.00	0.00
26	RED DE SERVICIOS DE SALUD CUSCO SUR	0.00	0.00	0.00	0.00
27	HOSPITAL ANTONIO LORENA CUSCO	0.00	0.00	0.00	0.00
28	UNIDAD EJECUTORA 401. SALUD CANAS CANCHIS ESPINAR	0.00	0.00	0.00	0.00
29	PROYECTO ESPECIAL REGIONAL PLAN COPESCO	0.00	0.00	0.00	0.00
30	UNIDAD DE GESTIÓN EDUCATIVA LOCAL CUSCO - UGEL CUSCO	0.00	0.00	0.00	0.00
31	HOSPITAL REGIONAL DEL CUSCO	0.00	0.00	0.00	0.00
32	GOBIERNO REGIONAL CUSCO	0.00	0.00	0.00	0.00

Ver Anexo 5.2 (Adjunto en PDF)

(\*) Indicar la cantidad de documentos valorados en custodia hasta la fecha de corte.

### 5.3. Fideicomisos

N°	Unidad Ejecutora Presupuestal	Cantidad de Cuentas de Fideicomiso (*)
	TOTAL GENERAL	1.00
1	UNIDAD DE GESTIÓN EDUCATIVA LOCAL ANTA - UNIDAD EJECUTORA 315	0.00
2	PROYECTO ESPECIAL PLAN MERISS - CUSCO	0.00
3	UNIDAD DE GESTION EDUCATIVA LOCAL CALCA	0.00

4	UNIDAD DE GESTIÓN EDUCATIVA LOCAL URUBAMBA - UGEL URUBAMBA	0.00
5	UNIDAD DE GESTIÓN EDUCATIVA LOCAL QUISPICANCHIS - UGEL QUISPICANCHIS	0.00
6	UNIDAD DE GESTIÓN EDUCATIVA LOCAL LA CONVENCION - UGEL LA CONVENCION	0.00
7	UNIDAD DE GESTIÓN EDUCATIVA LOCAL PAUCARTAMBO - UGEL PAUCARTAMBO	0.00
8	UNIDAD DE GESTIÓN EDUCATIVA LOCAL PARURO - UGEL PARURO	0.00
9	UNIDAD DE GESTIÓN EDUCATIVA LOCAL ESPINAR - UGEL ESPINAR	0.00
10	UNIDAD DE GESTIÓN EDUCATIVA LOCAL CHUMBIVILCAS	0.00
11	UNIDAD DE GESTIÓN EDUCATIVA LOCAL CANAS - UGEL CANAS	0.00
12	UNIDAD DE GESTIÓN EDUCATIVA LOCAL ACOMAYO - UGEL ACOMAYO	0.00
13	PROYECTO ESPECIAL REGIONAL INSTITUTO DE MANEJO DE AGUA Y MEDIO AMBIENTE	0.00
14	DIRECCION REGIONAL DE TRANSPORTES Y COMUNICACIONES CUSCO	0.00
15	GOB. REG. DPTO. CUSCO-HOSP. ALFREDO CALLO RODRIGUEZ-SICUANI-CANCHIS	0.00
16	GOB. REG. DPTO. CUSCO - HOSPITAL DE QUILLABAMBA	0.00
17	UNIDAD EJECUTORA 408: HOSPITAL DE ESPINAR	0.00
18	DIRECCIÓN REGIONAL DE EDUCACIÓN CUSCO	0.00
19	DIRECCIÓN REGIONAL DE SALUD CUSCO	0.00
20	DIRECCION REGIONAL DE AGRICULTURA CUSCO	0.00
21	UNIDAD DE GESTION EDUCATIVA LOCAL CANCHIS - UGEL CANCHIS	0.00
22	UNIDAD DE GESTION EDUCATIVA LOCAL DE PICHARI-KIMBIRI-VILLA VIRGEN	0.00
23	UNIDAD EJECUTORA 411: SALUD CHUMBIVILCAS	0.00
24	RED DE SERVICIOS DE SALUD CUSCO NORTE	0.00
25	UNIDAD EJECUTORA 406: RED DE SERVICIOS DE SALUD KIMBIRI - PICHARI	0.00
26	RED DE SERVICIOS DE SALUD CUSCO SUR	0.00
27	HOSPITAL ANTONIO LORENA CUSCO	0.00
28	UNIDAD EJECUTORA 401. SALUD CANAS CANCHIS ESPINAR	0.00
29	PROYECTO ESPECIAL REGIONAL PLAN COPESCO	0.00
30	UNIDAD DE GESTIÓN EDUCATIVA LOCAL CUSCO - UGEL CUSCO	0.00
31	HOSPITAL REGIONAL DEL CUSCO	0.00
32	GOBIERNO REGIONAL CUSCO	1.00

Ver Anexo 5.3 (Adjunto en PDF)

(\*) Indicar la cantidad de cuentas de fideicomiso que tenga la entidad a la fecha de corte.

#### 5.4. Saldos de Cuentas

N°	Unidad Ejecutora Presupuestal	Cantidad de Cuentas (*)
	TOTAL GENERAL	228.00
1	UNIDAD DE GESTIÓN EDUCATIVA LOCAL ANTA - UNIDAD EJECUTORA 315	2.00
2	PROYECTO ESPECIAL PLAN MERISS - CUSCO	10.00
3	UNIDAD DE GESTION EDUCATIVA LOCAL CALCA	3.00
4	UNIDAD DE GESTIÓN EDUCATIVA LOCAL URUBAMBA - UGEL URUBAMBA	2.00
5	UNIDAD DE GESTIÓN EDUCATIVA LOCAL QUISPICANCHIS - UGEL QUISPICANCHIS	6.00
6	UNIDAD DE GESTIÓN EDUCATIVA LOCAL LA CONVENCION - UGEL LA CONVENCION	7.00
7	UNIDAD DE GESTIÓN EDUCATIVA LOCAL PAUCARTAMBO - UGEL PAUCARTAMBO	1.00
8	UNIDAD DE GESTIÓN EDUCATIVA LOCAL PARURO - UGEL PARURO	3.00
9	UNIDAD DE GESTIÓN EDUCATIVA LOCAL ESPINAR - UGEL ESPINAR	4.00
10	UNIDAD DE GESTIÓN EDUCATIVA LOCAL CHUMBIVILCAS	1.00
11	UNIDAD DE GESTIÓN EDUCATIVA LOCAL CANAS - UGEL CANAS	2.00
12	UNIDAD DE GESTIÓN EDUCATIVA LOCAL ACOMAYO - UGEL ACOMAYO	1.00
13	PROYECTO ESPECIAL REGIONAL INSTITUTO DE MANEJO DE AGUA Y MEDIO AMBIENTE	11.00
14	DIRECCION REGIONAL DE TRANSPORTES Y COMUNICACIONES CUSCO	21.00
15	GOB. REG. DPTO. CUSCO-HOSP. ALFREDO CALLO RODRIGUEZ-SICUANI-CANCHIS	7.00
16	GOB. REG. DPTO. CUSCO - HOSPITAL DE QUILLABAMBA	13.00
17	UNIDAD EJECUTORA 408: HOSPITAL DE ESPINAR	4.00
18	DIRECCIÓN REGIONAL DE EDUCACIÓN CUSCO	8.00
19	DIRECCIÓN REGIONAL DE SALUD CUSCO	6.00
20	DIRECCION REGIONAL DE AGRICULTURA CUSCO	15.00
21	UNIDAD DE GESTION EDUCATIVA LOCAL CANCHIS - UGEL CANCHIS	1.00
22	UNIDAD DE GESTION EDUCATIVA LOCAL DE PICHARI-KIMBIRI-VILLA VIRGEN	2.00
23	UNIDAD EJECUTORA 411: SALUD CHUMBIVILCAS	8.00
24	RED DE SERVICIOS DE SALUD CUSCO NORTE	3.00
25	UNIDAD EJECUTORA 406: RED DE SERVICIOS DE SALUD KIMBIRI - PICHARI	5.00
26	RED DE SERVICIOS DE SALUD CUSCO SUR	15.00
27	HOSPITAL ANTONIO LORENA CUSCO	4.00
28	UNIDAD EJECUTORA 401. SALUD CANAS CANCHIS ESPINAR	9.00

29	PROYECTO ESPECIAL REGIONAL PLAN COPESCO	11.00
30	UNIDAD DE GESTIÓN EDUCATIVA LOCAL CUSCO - UGEL CUSCO	3.00
31	HOSPITAL REGIONAL DEL CUSCO	6.00
32	GOBIERNO REGIONAL CUSCO	34.00

Ver Anexo 5.4 (Adjunto en PDF)

(\*) Indicar la cantidad de cuentas bancarias que tenga la entidad en: Empresas bancarias, entidades financieras estatales, empresas financieras, cajas municipales de ahorros y créditos, cajas de crédito y popular, cajas rurales de ahorro y crédito. Asimismo, debe indicar la Cuenta Única de Tesoro (CUT).

## 5.5. Titulares y Suplentes de las Cuentas

N°	Unidad Ejecutora Presupuestal	Cantidad de Titulares (*)	Cantidad de Suplentes (*)
	TOTAL GENERAL	63.00	57.00
1	UNIDAD DE GESTIÓN EDUCATIVA LOCAL ANTA - UNIDAD EJECUTORA 315	2.00	2.00
2	PROYECTO ESPECIAL PLAN MERISS - CUSCO	3.00	0.00
3	UNIDAD DE GESTIÓN EDUCATIVA LOCAL CALCA	2.00	2.00
4	UNIDAD DE GESTIÓN EDUCATIVA LOCAL URUBAMBA - UGEL URUBAMBA	1.00	2.00
5	UNIDAD DE GESTIÓN EDUCATIVA LOCAL QUISPICANCHIS - UGEL QUISPICANCHIS	2.00	2.00
6	UNIDAD DE GESTIÓN EDUCATIVA LOCAL LA CONVENCION - UGEL LA CONVENCION	2.00	2.00
7	UNIDAD DE GESTIÓN EDUCATIVA LOCAL PAUCARTAMBO - UGEL PAUCARTAMBO	2.00	2.00
8	UNIDAD DE GESTIÓN EDUCATIVA LOCAL PARURO - UGEL PARURO	2.00	2.00
9	UNIDAD DE GESTIÓN EDUCATIVA LOCAL ESPINAR - UGEL ESPINAR	2.00	2.00
10	UNIDAD DE GESTIÓN EDUCATIVA LOCAL CHUMBIVILCAS	2.00	2.00
11	UNIDAD DE GESTIÓN EDUCATIVA LOCAL CANAS - UGEL CANAS	2.00	2.00
12	UNIDAD DE GESTIÓN EDUCATIVA LOCAL ACOMAYO - UGEL ACOMAYO	2.00	2.00
13	PROYECTO ESPECIAL REGIONAL INSTITUTO DE MANEJO DE AGUA Y MEDIO AMBIENTE	2.00	2.00
14	DIRECCION REGIONAL DE TRANSPORTES Y COMUNICACIONES CUSCO	1.00	2.00
15	GOB. REG. DPTO. CUSCO-HOSP. ALFREDO CALLO RODRIGUEZ-SICUANI-CANCHIS	2.00	2.00
16	GOB. REG. DPTO. CUSCO - HOSPITAL DE QUILLABAMBA	2.00	2.00
17	UNIDAD EJECUTORA 408: HOSPITAL DE ESPINAR	2.00	2.00
18	DIRECCIÓN REGIONAL DE EDUCACIÓN CUSCO	2.00	2.00
19	DIRECCIÓN REGIONAL DE SALUD CUSCO	3.00	1.00
20	DIRECCION REGIONAL DE AGRICULTURA CUSCO	4.00	0.00
21	UNIDAD DE GESTIÓN EDUCATIVA LOCAL CANCHIS - UGEL CANCHIS	2.00	2.00



22	UNIDAD DE GESTION EDUCATIVA LOCAL DE PICHARI-KIMBIRI-VILLA VIRGEN	2.00	0.00
23	UNIDAD EJECUTORA 411: SALUD CHUMBIVILCAS	2.00	2.00
24	RED DE SERVICIOS DE SALUD CUSCO NORTE	2.00	2.00
25	UNIDAD EJECUTORA 406: RED DE SERVICIOS DE SALUD KIMBIRI - PICHARI	0.00	2.00
26	RED DE SERVICIOS DE SALUD CUSCO SUR	2.00	2.00
27	HOSPITAL ANTONIO LORENA CUSCO	2.00	2.00
28	UNIDAD EJECUTORA 401. SALUD CANAS CANCHIS ESPINAR	2.00	2.00
29	PROYECTO ESPECIAL REGIONAL PLAN COPESCO	1.00	2.00
30	UNIDAD DE GESTIÓN EDUCATIVA LOCAL CUSCO - UGEL CUSCO	2.00	2.00
31	HOSPITAL REGIONAL DEL CUSCO	2.00	2.00
32	GOBIERNO REGIONAL CUSCO	2.00	2.00

Ver Anexo 5.5 (Adjunto en PDF)

(\*) Indicar la cantidad de responsables con la condición de titular o suplente de las cuentas bancarias.

## 5.6. Últimos Giros realizados

N°	Unidad Ejecutora Presupuestal	Cantidad de Últimos Documentos Girados en la Fecha de Corte (*)
	TOTAL GENERAL	13,064.00
1	UNIDAD DE GESTIÓN EDUCATIVA LOCAL ANTA - UNIDAD EJECUTORA 315	383.00
2	PROYECTO ESPECIAL PLAN MERISS - CUSCO	8.00
3	UNIDAD DE GESTION EDUCATIVA LOCAL CALCA	40.00
4	UNIDAD DE GESTIÓN EDUCATIVA LOCAL URUBAMBA - UGEL URUBAMBA	0.00
5	UNIDAD DE GESTIÓN EDUCATIVA LOCAL QUISPICANCHIS - UGEL QUISPICANCHIS	926.00
6	UNIDAD DE GESTIÓN EDUCATIVA LOCAL LA CONVENCION - UGEL LA CONVENCION	20.00
7	UNIDAD DE GESTIÓN EDUCATIVA LOCAL PAUCARTAMBO - UGEL PAUCARTAMBO	200.00
8	UNIDAD DE GESTIÓN EDUCATIVA LOCAL PARURO - UGEL PARURO	39.00
9	UNIDAD DE GESTIÓN EDUCATIVA LOCAL ESPINAR - UGEL ESPINAR	125.00
10	UNIDAD DE GESTIÓN EDUCATIVA LOCAL CHUMBIVILCAS	243.00
11	UNIDAD DE GESTIÓN EDUCATIVA LOCAL CANAS - UGEL CANAS	0.00
12	UNIDAD DE GESTIÓN EDUCATIVA LOCAL ACOMAYO - UGEL ACOMAYO	2.00
13	PROYECTO ESPECIAL REGIONAL INSTITUTO DE MANEJO DE AGUA Y MEDIO AMBIENTE	5.00
14	DIRECCION REGIONAL DE TRANSPORTES Y COMUNICACIONES CUSCO	17.00

15	GOB. REG. DPTO. CUSCO-HOSP. ALFREDO CALLO RODRIGUEZ-SICUANI-CANCHIS	6.00
16	GOB. REG. DPTO. CUSCO - HOSPITAL DE QUILLABAMBA	1,033.00
17	UNIDAD EJECUTORA 408: HOSPITAL DE ESPINAR	156.00
18	DIRECCIÓN REGIONAL DE EDUCACIÓN CUSCO	42.00
19	DIRECCIÓN REGIONAL DE SALUD CUSCO	817.00
20	DIRECCION REGIONAL DE AGRICULTURA CUSCO	125.00
21	UNIDAD DE GESTION EDUCATIVA LOCAL CANCHIS - UGEL CANCHIS	1.00
22	UNIDAD DE GESTION EDUCATIVA LOCAL DE PICHARI-KIMBIRI-VILLA VIRGEN	10.00
23	UNIDAD EJECUTORA 411: SALUD CHUMBIVILCAS	212.00
24	RED DE SERVICIOS DE SALUD CUSCO NORTE	50.00
25	UNIDAD EJECUTORA 406: RED DE SERVICIOS DE SALUD KIMBIRI - PICHARI	7,563.00
26	RED DE SERVICIOS DE SALUD CUSCO SUR	0.00
27	HOSPITAL ANTONIO LORENA CUSCO	15.00
28	UNIDAD EJECUTORA 401. SALUD CANAS CANCHIS ESPINAR	5.00
29	PROYECTO ESPECIAL REGIONAL PLAN COPESCO	22.00
30	UNIDAD DE GESTIÓN EDUCATIVA LOCAL CUSCO - UGEL CUSCO	273.00
31	HOSPITAL REGIONAL DEL CUSCO	5.00
32	GOBIERNO REGIONAL CUSCO	721.00

Ver Anexo 5.6 (Adjunto en PDF)

(\*) Se deberá indicar la cantidad de giros donde se cancela total o parcialmente la obligación devengada. Reportar: Último mes de la fecha de corte.

## 6. Sistema Nacional de Endeudamiento

### 6.1. Operación de Endeudamiento - Préstamos

N°	Unidad Ejecutora Presupuestal	Cantidad de Contratos de Préstamos
	TOTAL GENERAL	4.00
1	UNIDAD DE GESTIÓN EDUCATIVA LOCAL ANTA - UNIDAD EJECUTORA 315	0.00
2	PROYECTO ESPECIAL PLAN MERISS - CUSCO	0.00
3	UNIDAD DE GESTION EDUCATIVA LOCAL CALCA	0.00
4	UNIDAD DE GESTIÓN EDUCATIVA LOCAL URUBAMBA - UGEL URUBAMBA	0.00
5	UNIDAD DE GESTIÓN EDUCATIVA LOCAL QUISPICANCHIS - UGEL QUISPICANCHIS	0.00
6	UNIDAD DE GESTIÓN EDUCATIVA LOCAL LA CONVENCION - UGEL LA CONVENCION	0.00

7	UNIDAD DE GESTIÓN EDUCATIVA LOCAL PAUCARTAMBO - UGEL PAUCARTAMBO	0.00
8	UNIDAD DE GESTIÓN EDUCATIVA LOCAL PARURO - UGEL PARURO	0.00
9	UNIDAD DE GESTIÓN EDUCATIVA LOCAL ESPINAR - UGEL ESPINAR	0.00
10	UNIDAD DE GESTIÓN EDUCATIVA LOCAL CHUMBIVILCAS	0.00
11	UNIDAD DE GESTIÓN EDUCATIVA LOCAL CANAS - UGEL CANAS	0.00
12	UNIDAD DE GESTIÓN EDUCATIVA LOCAL ACOMAYO - UGEL ACOMAYO	0.00
13	PROYECTO ESPECIAL REGIONAL INSTITUTO DE MANEJO DE AGUA Y MEDIO AMBIENTE	0.00
14	DIRECCION REGIONAL DE TRANSPORTES Y COMUNICACIONES CUSCO	0.00
15	GOB. REG. DPTO. CUSCO-HOSP. ALFREDO CALLO RODRIGUEZ-SICUANI-CANCHIS	0.00
16	GOB. REG. DPTO. CUSCO - HOSPITAL DE QUILLABAMBA	0.00
17	UNIDAD EJECUTORA 408: HOSPITAL DE ESPINAR	0.00
18	DIRECCIÓN REGIONAL DE EDUCACIÓN CUSCO	0.00
19	DIRECCIÓN REGIONAL DE SALUD CUSCO	0.00
20	DIRECCION REGIONAL DE AGRICULTURA CUSCO	0.00
21	UNIDAD DE GESTION EDUCATIVA LOCAL CANCHIS - UGEL CANCHIS	0.00
22	UNIDAD DE GESTION EDUCATIVA LOCAL DE PICHARI-KIMBIRI-VILLA VIRGEN	0.00
23	UNIDAD EJECUTORA 411: SALUD CHUMBIVILCAS	0.00
24	RED DE SERVICIOS DE SALUD CUSCO NORTE	0.00
25	UNIDAD EJECUTORA 406: RED DE SERVICIOS DE SALUD KIMBIRI - PICHARI	0.00
26	RED DE SERVICIOS DE SALUD CUSCO SUR	0.00
27	HOSPITAL ANTONIO LORENA CUSCO	0.00
28	UNIDAD EJECUTORA 401. SALUD CANAS CANCHIS ESPINAR	0.00
29	PROYECTO ESPECIAL REGIONAL PLAN COPESCO	1.00
30	UNIDAD DE GESTIÓN EDUCATIVA LOCAL CUSCO - UGEL CUSCO	0.00
31	HOSPITAL REGIONAL DEL CUSCO	0.00
32	GOBIERNO REGIONAL CUSCO	3.00

Ver Anexo 6.1 (Según formato adjunto por PDF)

## 7. SISTEMA NACIONAL DE ABASTECIMIENTO

### 7.1. Procedimientos de Selección

#### Información por Pliego

N°	Objeto Contractual	Total Valor Referencial / Valor Estimado en soles S/.	Cantidad de Procedimiento de selección (Vigentes)	Cantidad de Procedimiento de selección (adjudicadas o consentidas)
		A	B	C
	TOTAL GENERAL	296,623,594.00	1,329.00	1,608.00
1	BIEN	157,367,810.00	1,136.00	1,178.00
2	CONSULTORÍA DE OBRA	824,639.00	3.00	3.00
3	OBRA	110,332,054.00	10.00	10.00
4	SERVICIO	28,099,092.00	180.00	417.00

**Leyenda**

A: Total Valor Referencial / Valor Estimado en soles por Objeto Contractual.

B: Cantidad de Convocatorias o Procesos de Selección Vigentes a la fecha de corte.

C: Cantidad de Convocatorias adjudicadas o consentidas con Buena Pro a la fecha de corte.

**Información por Unidad Ejecutora**

N°	Unidad Ejecutora Presupuestal	Objeto Contractual	Total Valor Referencial / Valor Estimado en soles S/.	Cantidad de Procedimiento de selección (Vigentes)	Cantidad de Procedimiento de selección (adjudicadas o consentidas)
			A	B	C
	TOTAL GENERAL		296,623,594.00	1,329.00	1608
1	UNIDAD DE GESTIÓN EDUCATIVA LOCAL ANTA - UNIDAD EJECUTORA 315	BIEN	425,464.00	0.00	4
2	PROYECTO ESPECIAL PLAN MERISS - CUSCO	BIEN	8,756,303.00	47.00	47
3	PROYECTO ESPECIAL PLAN MERISS - CUSCO	SERVICIO	1,831,515.00	8.00	8
4	UNIDAD DE GESTION EDUCATIVA LOCAL CALCA	BIEN	5,873,432.00	0.00	127
5	UNIDAD DE GESTION EDUCATIVA LOCAL CALCA	CONSULTORÍA DE OBRA	0.00	0.00	0
6	UNIDAD DE GESTION EDUCATIVA LOCAL CALCA	OBRA	0.00	0.00	0
7	UNIDAD DE GESTION EDUCATIVA LOCAL CALCA	SERVICIO	894,891.00	0.00	243
8	UNIDAD DE GESTIÓN EDUCATIVA LOCAL URUBAMBA - UGEL URUBAMBA	BIEN	0.00	0.00	0
9	UNIDAD DE GESTIÓN EDUCATIVA LOCAL URUBAMBA - UGEL URUBAMBA	SERVICIO	0.00	0.00	0
10	UNIDAD DE GESTIÓN EDUCATIVA LOCAL QUISPICANCHIS - UGEL QUISPICANCHIS	BIEN	1,116,231.00	2.00	2
11	UNIDAD DE GESTIÓN EDUCATIVA LOCAL QUISPICANCHIS - UGEL QUISPICANCHIS	SERVICIO	80,940.00	1.00	1

12	UNIDAD DE GESTIÓN EDUCATIVA LOCAL LA CONVENCION - UGEL LA CONVENCION	BIEN	645,176.00	1.00	1
13	UNIDAD DE GESTIÓN EDUCATIVA LOCAL PAUCARTAMBO - UGEL PAUCARTAMBO	BIEN	304,603.00	2.00	0
14	UNIDAD DE GESTIÓN EDUCATIVA LOCAL PARURO - UGEL PARURO	BIEN	0.00	0.00	0
15	UNIDAD DE GESTIÓN EDUCATIVA LOCAL PARURO - UGEL PARURO	CONSULTORÍA DE OBRA	0.00	0.00	0
16	UNIDAD DE GESTIÓN EDUCATIVA LOCAL PARURO - UGEL PARURO	OBRA	0.00	0.00	0
17	UNIDAD DE GESTIÓN EDUCATIVA LOCAL PARURO - UGEL PARURO	SERVICIO	0.00	0.00	0
18	UNIDAD DE GESTIÓN EDUCATIVA LOCAL ESPINAR - UGEL ESPINAR	BIEN	60,000.00	1.00	1
19	UNIDAD DE GESTIÓN EDUCATIVA LOCAL CHUMBIVILCAS	BIEN	410,777.00	1.00	1
20	UNIDAD DE GESTIÓN EDUCATIVA LOCAL CANAS - UGEL CANAS	BIEN	150,000.00	0.00	3
21	UNIDAD DE GESTIÓN EDUCATIVA LOCAL ACOMAYO - UGEL ACOMAYO	BIEN	118,490.00	1.00	1
22	PROYECTO ESPECIAL REGIONAL INSTITUTO DE MANEJO DE AGUA Y MEDIO AMBIENTE	BIEN	0.00	0.00	0
23	PROYECTO ESPECIAL REGIONAL INSTITUTO DE MANEJO DE AGUA Y MEDIO AMBIENTE	SERVICIO	0.00	0.00	0
24	DIRECCION REGIONAL DE TRANSPORTES Y COMUNICACIONES CUSCO	BIEN	9,081,488.00	41.00	34
25	DIRECCION REGIONAL DE TRANSPORTES Y COMUNICACIONES CUSCO	SERVICIO	4,996,756.00	25.00	15
26	GOB. REG. DPTO. CUSCO-HOSP. ALFREDO CALLO RODRIGUEZ-SICUANI-CANCHIS	BIEN	5,830,548.00	3.00	17
27	GOB. REG. DPTO. CUSCO - HOSPITAL DE QUILLABAMBA	BIEN	0.00	0.00	0
28	UNIDAD EJECUTORA 408: HOSPITAL DE ESPINAR	BIEN	44,800.00	0.00	1
29	UNIDAD EJECUTORA 408: HOSPITAL DE ESPINAR	CONSULTORÍA DE OBRA	0.00	0.00	0
30	UNIDAD EJECUTORA 408: HOSPITAL DE ESPINAR	OBRA	0.00	0.00	0
31	UNIDAD EJECUTORA 408: HOSPITAL DE ESPINAR	SERVICIO	59,573.00	1.00	1
32	DIRECCIÓN REGIONAL DE EDUCACIÓN CUSCO	SERVICIO	339,367.00	0.00	8

33	DIRECCIÓN REGIONAL DE SALUD CUSCO	BIEN	7,390,643.00	23.00	21
34	DIRECCION REGIONAL DE AGRICULTURA CUSCO	BIEN	720,724.00	29.00	29
35	DIRECCION REGIONAL DE AGRICULTURA CUSCO	SERVICIO	501,638.00	4.00	4
36	UNIDAD DE GESTION EDUCATIVA LOCAL DE PICHARI-KIMBIRI-VILLA VIRGEN	BIEN	542,954.00	33.00	33
37	UNIDAD DE GESTION EDUCATIVA LOCAL DE PICHARI-KIMBIRI-VILLA VIRGEN	SERVICIO	291,243.00	68.00	68
38	UNIDAD EJECUTORA 411: SALUD CHUMBIVILCAS	BIEN	3,457,748.00	32.00	0
39	RED DE SERVICIOS DE SALUD CUSCO NORTE	BIEN	2,802,475.00	19.00	19
40	RED DE SERVICIOS DE SALUD CUSCO NORTE	SERVICIO	833,912.00	5.00	5
41	UNIDAD EJECUTORA 406: RED DE SERVICIOS DE SALUD KIMBIRI - PICHARI	BIEN	615,153.00	4.00	4
42	RED DE SERVICIOS DE SALUD CUSCO SUR	SERVICIO	327,312.00	3.00	0
43	HOSPITAL ANTONIO LORENA CUSCO	BIEN	10,116,987.00	519.00	519
44	RED DE SERVICIOS DE SALUD LA CONVENCION	BIEN	1,138,698.00	12.00	12
45	RED DE SERVICIOS DE SALUD LA CONVENCION	SERVICIO	71,520.00	1.00	1
46	UNIDAD EJECUTORA 401. SALUD CANAS CANCHIS ESPINAR	BIEN	1,352,424.00	13.00	13
47	UNIDAD EJECUTORA 401. SALUD CANAS CANCHIS ESPINAR	SERVICIO	406,966.00	4.00	4
48	PROYECTO ESPECIAL REGIONAL PLAN COPESCO	BIEN	10,645,691.00	82.00	20
49	PROYECTO ESPECIAL REGIONAL PLAN COPESCO	CONSULTORÍA DE OBRA	135,000.00	1.00	1
50	PROYECTO ESPECIAL REGIONAL PLAN COPESCO	SERVICIO	1,652,714.00	26.00	25
51	UNIDAD DE GESTIÓN EDUCATIVA LOCAL CUSCO - UGEL CUSCO	BIEN	78,215.00	2.00	1
52	UNIDAD DE GESTIÓN EDUCATIVA LOCAL CUSCO - UGEL CUSCO	SERVICIO	284,904.00	3.00	3
53	HOSPITAL REGIONAL DEL CUSCO	BIEN	2,189,434.00	23.00	22
54	HOSPITAL REGIONAL DEL CUSCO	SERVICIO	2,306,543.00	8.00	8
55	GOBIERNO REGIONAL CUSCO	BIEN	83,499,353.00	246.00	246
56	GOBIERNO REGIONAL CUSCO	CONSULTORÍA DE OBRA	689,639.00	2.00	2
57	GOBIERNO REGIONAL CUSCO	OBRA	110,332,054.00	10.00	10
58	GOBIERNO REGIONAL CUSCO	SERVICIO	13,219,299.00	23.00	23

**Leyenda:**

A: Nombre de Ejecutora individual

B: Tipo de objeto (Bien, Consultoría de Obra, Servicio)

C: Cantidad de Convocatorias o Procesos de Selección

D: Valor Referencial / Valor Estimado en soles S/.

E: Cantidad de Convocatorias adjudicadas o consentidas con Buena Pro

**7.2. Contratos****Información por Pliego**

N°	Objeto Contractual	Número total de contratos vigentes	Monto de Contratos S/.
1	BIEN	445.00	81,134,299.36
2	CONSULTORÍA DE OBRA	1.00	92,017.00
3	OBRA	2.00	32,727,255.62
4	SERVICIO	242.00	13,139,160.95

**Información por Unidad ejecutora**

N°	Unidad Ejecutora Presupuestal	Objeto Contractual	Número total de contratos vigentes	Monto en soles S/.
	TOTAL GENERAL		690.00	127,092,732.93
1	PROYECTO ESPECIAL REGIONAL PLAN COPESCO	BIEN	82.00	3,065,794.97
2	PROYECTO ESPECIAL REGIONAL PLAN COPESCO	CONSULTORÍA DE OBRA	1.00	92,017.00
3	PROYECTO ESPECIAL REGIONAL PLAN COPESCO	SERVICIO	26.00	2,427,536.60
4	DIRECCIÓN REGIONAL DE SALUD CUSCO	BIEN	20.00	7,390,642.76
5	DIRECCIÓN REGIONAL DE SALUD CUSCO	SERVICIO	1.00	143,923.08
6	DIRECCIÓN REGIONAL DE EDUCACIÓN CUSCO	BIEN	0.00	0.00
7	DIRECCION REGIONAL DE TRANSPORTES Y COMUNICACIONES CUSCO	BIEN	32.00	6,182,902.95
8	DIRECCION REGIONAL DE TRANSPORTES Y COMUNICACIONES CUSCO	SERVICIO	12.00	2,798,452.83
9	PROYECTO ESPECIAL REGIONAL INSTITUTO DE MANEJO DE AGUA Y MEDIO AMBIENTE	BIEN	24.00	2,388,346.09
10	PROYECTO ESPECIAL REGIONAL INSTITUTO DE MANEJO DE AGUA Y MEDIO AMBIENTE	SERVICIO	63.00	498,891.02
11	UNIDAD DE GESTIÓN EDUCATIVA LOCAL ACOMAYO - UGEL ACOMAYO	SERVICIO	10.00	38,900.00
12	UNIDAD DE GESTIÓN EDUCATIVA LOCAL CANAS - UGEL CANAS	BIEN	0.00	0.00
13	UNIDAD DE GESTIÓN EDUCATIVA LOCAL CHUMBIVILCAS	SERVICIO	3.00	18,400.00

14	UNIDAD DE GESTIÓN EDUCATIVA LOCAL ESPINAR - UGEL ESPINAR	BIEN	1.00	60,000.00
15	UNIDAD DE GESTIÓN EDUCATIVA LOCAL PARURO - UGEL PARURO	BIEN	0.00	0.00
16	UNIDAD DE GESTIÓN EDUCATIVA LOCAL PARURO - UGEL PARURO	SERVICIO	0.00	0.00
17	UNIDAD DE GESTIÓN EDUCATIVA LOCAL PAUCARTAMBO - UGEL PAUCARTAMBO	SERVICIO	1.00	3,075.00
18	UNIDAD DE GESTIÓN EDUCATIVA LOCAL LA CONVENCION - UGEL LA CONVENCION	BIEN	1.00	487,698.75
19	UNIDAD DE GESTIÓN EDUCATIVA LOCAL QUISPICANCHIS - UGEL QUISPICANCHIS	BIEN	2.00	1,116,230.65
20	UNIDAD DE GESTIÓN EDUCATIVA LOCAL QUISPICANCHIS - UGEL QUISPICANCHIS	SERVICIO	1.00	80,939.63
21	UNIDAD DE GESTIÓN EDUCATIVA LOCAL URUBAMBA - UGEL URUBAMBA	BIEN	0.00	0.00
22	UNIDAD DE GESTIÓN EDUCATIVA LOCAL URUBAMBA - UGEL URUBAMBA	SERVICIO	0.00	0.00
23	UNIDAD DE GESTION EDUCATIVA LOCAL CALCA	BIEN	0.00	0.00
24	UNIDAD DE GESTION EDUCATIVA LOCAL CALCA	CONSULTORÍA DE OBRA	0.00	0.00
25	UNIDAD DE GESTION EDUCATIVA LOCAL CALCA	OBRA	0.00	0.00
26	UNIDAD DE GESTION EDUCATIVA LOCAL CALCA	SERVICIO	0.00	0.00
27	PROYECTO ESPECIAL PLAN MERISS - CUSCO	BIEN	46.00	7,011,573.65
28	PROYECTO ESPECIAL PLAN MERISS - CUSCO	SERVICIO	54.00	2,207,776.00
29	UNIDAD DE GESTIÓN EDUCATIVA LOCAL ANTA - UNIDAD EJECUTORA 315	BIEN	1.00	132,358.60
30	GOBIERNO REGIONAL CUSCO	BIEN	134.00	36,108,613.88
31	GOBIERNO REGIONAL CUSCO	CONSULTORÍA DE OBRA	0.00	0.00
32	GOBIERNO REGIONAL CUSCO	OBRA	2.00	32,727,255.62
33	GOBIERNO REGIONAL CUSCO	SERVICIO	11.00	1,350,328.29
34	HOSPITAL REGIONAL DEL CUSCO	BIEN	4.00	1,691,284.00
35	HOSPITAL REGIONAL DEL CUSCO	SERVICIO	3.00	2,319,622.00
36	UNIDAD DE GESTIÓN EDUCATIVA LOCAL CUSCO - UGEL CUSCO	BIEN	0.00	0.00
37	UNIDAD DE GESTIÓN EDUCATIVA LOCAL CUSCO - UGEL CUSCO	SERVICIO	0.00	0.00
38	UNIDAD EJECUTORA 401. SALUD CANAS CANCHIS ESPINAR	BIEN	13.00	1,352,205.20
39	UNIDAD EJECUTORA 401. SALUD CANAS CANCHIS ESPINAR	SERVICIO	4.00	409,965.62
40	RED DE SERVICIOS DE SALUD LA CONVENCION	BIEN	5.00	277,490.00
41	RED DE SERVICIOS DE SALUD LA CONVENCION	SERVICIO	4.00	77,653.60



42	HOSPITAL ANTONIO LORENA CUSCO	BIEN	36.00	8,376,118.23
43	RED DE SERVICIOS DE SALUD CUSCO SUR	SERVICIO	0.00	54,400.00
44	UNIDAD EJECUTORA 406: RED DE SERVICIOS DE SALUD KIMBIRI - PICHARI	SERVICIO	32.00	338,750.00
45	RED DE SERVICIOS DE SALUD CUSCO NORTE	BIEN	19.00	19.00
46	RED DE SERVICIOS DE SALUD CUSCO NORTE	SERVICIO	5.00	5.00
47	UNIDAD EJECUTORA 408: HOSPITAL DE ESPINAR	BIEN	2.00	59,572.80
48	UNIDAD EJECUTORA 408: HOSPITAL DE ESPINAR	CONSULTORÍA DE OBRA	0.00	0.00
49	UNIDAD EJECUTORA 408: HOSPITAL DE ESPINAR	OBRA	0.00	0.00
50	UNIDAD EJECUTORA 408: HOSPITAL DE ESPINAR	SERVICIO	1.00	44,800.00
51	GOB. REG. DPTO. CUSCO - HOSPITAL DE QUILLABAMBA	BIEN	1.00	59,180.00
52	GOB. REG. DPTO. CUSCO - HOSPITAL DE QUILLABAMBA	SERVICIO	1.00	72,000.00
53	GOB. REG. DPTO. CUSCO-HOSP. ALFREDO CALLO RODRIGUEZ-SICUANI-CANCHIS	BIEN	1.00	255,000.00
54	UNIDAD EJECUTORA 411: SALUD CHUMBIVILCAS	BIEN	2.00	76,491.00
55	UNIDAD EJECUTORA 411: SALUD CHUMBIVILCAS	SERVICIO	7.00	67,300.00
56	UNIDAD DE GESTION EDUCATIVA LOCAL DE PICHARI-KIMBIRI-VILLA VIRGEN	BIEN	0.00	0.00
57	UNIDAD DE GESTION EDUCATIVA LOCAL DE PICHARI-KIMBIRI-VILLA VIRGEN	SERVICIO	0.00	0.00
58	DIRECCION REGIONAL DE AGRICULTURA CUSCO	BIEN	19.00	5,042,776.83
59	DIRECCION REGIONAL DE AGRICULTURA CUSCO	SERVICIO	3.00	186,442.28

Ver Anexo 7.2.1 y 7.2.2 (Adjunto en PDF)

### 7.3. Bienes inmuebles y predios

N°	Unidad Ejecutora Presupuestal	Cantidad Inmuebles y Predios Propios	Cantidad Inmuebles y Predios alquilados	Cantidad Inmuebles y Predios con Administración Gratuita (Afectación en Uso)	Cantidad inmuebles y Predios bajo otros derechos	Total de Inmuebles y Predios
	TOTAL GENERAL	800.00	11.00	10.00	10.00	831.00
1	UNIDAD DE GESTIÓN EDUCATIVA LOCAL ANTA - UNIDAD EJECUTORA 315	1.00	0.00	0.00	0.00	1.00
2	PROYECTO ESPECIAL PLAN MERISS - CUSCO	1.00	1.00	0.00	0.00	2.00
3	UNIDAD DE GESTION EDUCATIVA LOCAL CALCA	1.00	0.00	0.00	0.00	1.00

4	UNIDAD DE GESTIÓN EDUCATIVA LOCAL URUBAMBA - UGEL URUBAMBA	2.00	0.00	0.00	0.00	2.00
5	UNIDAD DE GESTIÓN EDUCATIVA LOCAL QUISPICANCHIS - UGEL QUISPICANCHIS	115.00	0.00	0.00	0.00	115.00
6	UNIDAD DE GESTIÓN EDUCATIVA LOCAL LA CONVENCION - UGEL LA CONVENCION	14.00	2.00	0.00	0.00	16.00
7	UNIDAD DE GESTIÓN EDUCATIVA LOCAL PAUCARTAMBO - UGEL PAUCARTAMBO	240.00	1.00	0.00	0.00	241.00
8	UNIDAD DE GESTIÓN EDUCATIVA LOCAL PARURO - UGEL PARURO	1.00	0.00	0.00	0.00	1.00
9	UNIDAD DE GESTIÓN EDUCATIVA LOCAL ESPINAR - UGEL ESPINAR	4.00	0.00	0.00	0.00	4.00
10	UNIDAD DE GESTIÓN EDUCATIVA LOCAL CHUMBIVILCAS	1.00	0.00	0.00	0.00	1.00
11	UNIDAD DE GESTIÓN EDUCATIVA LOCAL CANAS - UGEL CANAS	1.00	0.00	0.00	1.00	2.00
12	UNIDAD DE GESTIÓN EDUCATIVA LOCAL ACOMAYO - UGEL ACOMAYO	1.00	1.00	1.00	1.00	4.00
13	PROYECTO ESPECIAL REGIONAL INSTITUTO DE MANEJO DE AGUA Y MEDIO AMBIENTE	0.00	3.00	1.00	1.00	5.00
14	DIRECCION REGIONAL DE TRANSPORTES Y COMUNICACIONES CUSCO	24.00	0.00	0.00	0.00	24.00
15	GOB. REG. DPTO. CUSCO-HOSP. ALFREDO CALLO RODRIGUEZ-SICUANI-CANCHIS	1.00	0.00	0.00	0.00	1.00
16	GOB. REG. DPTO. CUSCO - HOSPITAL DE QUILLABAMBA	1.00	0.00	0.00	0.00	1.00
17	UNIDAD EJECUTORA 408: HOSPITAL DE ESPINAR	0.00	1.00	0.00	1.00	2.00
18	DIRECCIÓN REGIONAL DE EDUCACIÓN CUSCO	21.00	0.00	1.00	0.00	22.00
19	DIRECCIÓN REGIONAL DE SALUD CUSCO	0.00	0.00	1.00	0.00	1.00
20	DIRECCION REGIONAL DE AGRICULTURA CUSCO	47.00	0.00	0.00	1.00	48.00
21	UNIDAD DE GESTION EDUCATIVA LOCAL CANCHIS - UGEL CANCHIS	2.00	0.00	0.00	0.00	2.00
22	UNIDAD DE GESTION EDUCATIVA LOCAL DE PICHARI-KIMBIRI-VILLA VIRGEN	0.00	1.00	0.00	0.00	1.00
23	UNIDAD EJECUTORA 411: SALUD CHUMBIVILCAS	48.00	1.00	1.00	0.00	50.00
24	RED DE SERVICIOS DE SALUD CUSCO NORTE	18.00	0.00	0.00	0.00	18.00
25	UNIDAD EJECUTORA 406: RED DE SERVICIOS DE SALUD KIMBIRI - PICHARI	24.00	0.00	0.00	0.00	24.00
26	RED DE SERVICIOS DE SALUD CUSCO SUR	64.00	0.00	0.00	0.00	64.00
27	HOSPITAL ANTONIO LORENA CUSCO	0.00	0.00	0.00	0.00	0.00

28	RED DE SERVICIOS DE SALUD LA CONVENCION	75.00	0.00	2.00	0.00	77.00
29	UNIDAD EJECUTORA 401. SALUD CANAS CANCHIS ESPINAR	54.00	0.00	0.00	0.00	54.00
30	PROYECTO ESPECIAL REGIONAL PLAN COPESCO	5.00	0.00	0.00	0.00	5.00
31	UNIDAD DE GESTIÓN EDUCATIVA LOCAL CUSCO - UGEL CUSCO	0.00	0.00	0.00	1.00	1.00
32	HOSPITAL REGIONAL DEL CUSCO	1.00	0.00	0.00	0.00	1.00
33	GOBIERNO REGIONAL CUSCO	33.00	0.00	3.00	4.00	40.00

Ver Anexo 7.3. (Adjunto en PDF)

#### 7.4. Bienes Muebles: Cumplimiento con Ente Rector de Bienes Muebles - MEF

N°	Unidad Ejecutora Presupuestal	Verificación de Cumplimiento Legal	SI/NO	Rendición de Cuentas / Motivos de la no presentación o no realización
1	GOBIERNO REGIONAL CUSCO	¿Ha cumplido con presentar el Inventario patrimonial de bienes muebles correspondiente al último año fiscal, al MEF?(1)	SI	
2	HOSPITAL REGIONAL DEL CUSCO	¿Ha cumplido con presentar el Inventario patrimonial de bienes muebles correspondiente al último año fiscal, al MEF?(1)	NO	NO SE CUENTA CON EL PERSONAL EN EL AREA DE PATRIMONIO SOLO SE ESTA REALIZANDO LA ACTUALIZACIÓN POR FALTA DE DOCUMENTACIÓN DE LOS EQUIPOS DONADOS Y TRANSFERIDO POR EL NIVEL CENTRAL.
3	UNIDAD DE GESTIÓN EDUCATIVA LOCAL CUSCO - UGEL CUSCO	¿Ha cumplido con presentar el Inventario patrimonial de bienes muebles correspondiente al último año fiscal, al MEF?(1)	SI	
4	PROYECTO ESPECIAL REGIONAL PLAN COPESCO	¿Ha cumplido con presentar el Inventario patrimonial de bienes muebles correspondiente al último año fiscal, al MEF?(1)	SI	
5	UNIDAD EJECUTORA 401. SALUD CANAS CANCHIS ESPINAR	¿Ha cumplido con presentar el Inventario patrimonial de bienes muebles correspondiente al último año fiscal, al MEF?(1)	NO	EN PROCESO EL INVENTARIO AL BARRER
6	RED DE SERVICIOS DE SALUD LA CONVENCION	¿Ha cumplido con presentar el Inventario patrimonial de bienes muebles correspondiente al último año fiscal, al MEF?(1)	NO	
7	HOSPITAL ANTONIO LORENA CUSCO	¿Ha cumplido con presentar el Inventario patrimonial de bienes muebles correspondiente al último año fiscal, al MEF?(1)	SI	
8	RED DE SERVICIOS DE SALUD CUSCO SUR	¿Ha cumplido con presentar el Inventario patrimonial de bienes muebles correspondiente al último año fiscal, al MEF?(1)	SI	
9	UNIDAD EJECUTORA 406: RED DE SERVICIOS DE SALUD KIMBIRI - PICHARI	¿Ha cumplido con presentar el Inventario patrimonial de bienes muebles correspondiente al último año fiscal, al MEF?(1)	SI	

10	RED DE SERVICIOS DE SALUD CUSCO NORTE	¿Ha cumplido con presentar el Inventario patrimonial de bienes muebles correspondiente al último año fiscal, al MEF?(1)	SI	
11	UNIDAD EJECUTORA 411: SALUD CHUMBIVILCAS	¿Ha cumplido con presentar el Inventario patrimonial de bienes muebles correspondiente al último año fiscal, al MEF?(1)	SI	
12	UNIDAD DE GESTION EDUCATIVA LOCAL DE PICHARI-KIMBIRI-VILLA VIRGEN	¿Ha cumplido con presentar el Inventario patrimonial de bienes muebles correspondiente al último año fiscal, al MEF?(1)	SI	
13	DIRECCION REGIONAL DE AGRICULTURA CUSCO	¿Ha cumplido con presentar el Inventario patrimonial de bienes muebles correspondiente al último año fiscal, al MEF?(1)	SI	
14	DIRECCIÓN REGIONAL DE SALUD CUSCO	¿Ha cumplido con presentar el Inventario patrimonial de bienes muebles correspondiente al último año fiscal, al MEF?(1)	SI	
15	DIRECCIÓN REGIONAL DE EDUCACIÓN CUSCO	¿Ha cumplido con presentar el Inventario patrimonial de bienes muebles correspondiente al último año fiscal, al MEF?(1)	SI	
16	UNIDAD EJECUTORA 408: HOSPITAL DE ESPINAR	¿Ha cumplido con presentar el Inventario patrimonial de bienes muebles correspondiente al último año fiscal, al MEF?(1)	SI	
17	GOB. REG. DPTO. CUSCO - HOSPITAL DE QUILLABAMBA	¿Ha cumplido con presentar el Inventario patrimonial de bienes muebles correspondiente al último año fiscal, al MEF?(1)	SI	
18	GOB. REG. DPTO. CUSCO-HOSP. ALFREDO CALLO RODRIGUEZ-SICUANI-CANCHIS	¿Ha cumplido con presentar el Inventario patrimonial de bienes muebles correspondiente al último año fiscal, al MEF?(1)	SI	
19	DIRECCION REGIONAL DE TRANSPORTES Y COMUNICACIONES CUSCO	¿Ha cumplido con presentar el Inventario patrimonial de bienes muebles correspondiente al último año fiscal, al MEF?(1)	SI	
20	PROYECTO ESPECIAL REGIONAL INSTITUTO DE MANEJO DE AGUA Y MEDIO AMBIENTE	¿Ha cumplido con presentar el Inventario patrimonial de bienes muebles correspondiente al último año fiscal, al MEF?(1)	SI	
21	UNIDAD DE GESTIÓN EDUCATIVA LOCAL ACOMAYO - UGEL ACOMAYO	¿Ha cumplido con presentar el Inventario patrimonial de bienes muebles correspondiente al último año fiscal, al MEF?(1)	NO	NO SE CUENTA CON INFORMACION
22	UNIDAD DE GESTIÓN EDUCATIVA LOCAL CANAS - UGEL CANAS	¿Ha cumplido con presentar el Inventario patrimonial de bienes muebles correspondiente al último año fiscal, al MEF?(1)	SI	

23	UNIDAD DE GESTIÓN EDUCATIVA LOCAL CHUMBIVILCAS	¿Ha cumplido con presentar el Inventario patrimonial de bienes muebles correspondiente al último año fiscal, al MEF?(1)	SI	
24	UNIDAD DE GESTIÓN EDUCATIVA LOCAL ESPINAR - UGEL ESPINAR	¿Ha cumplido con presentar el Inventario patrimonial de bienes muebles correspondiente al último año fiscal, al MEF?(1)	NO	SE VIENE REALIZANDO EL INGRESO DE INFORMACION DE BIENES PATRIMONIALES DE LAS INSTITUCIONES EDUCATIVAS DEL AMBITO DE LA UGEL ESPINAR SE ENCUENTRA EN UN 50% DE AVANCE Y DEBO MANIFESTAR QUE EL REA DE PATRIMONIO NO CUENTA CON UNA PLAZA CAS O 276
25	UNIDAD DE GESTIÓN EDUCATIVA LOCAL PARURO - UGEL PARURO	¿Ha cumplido con presentar el Inventario patrimonial de bienes muebles correspondiente al último año fiscal, al MEF?(1)	NO	FALTA DE CONFORMACION DEL COMITE DE INVENTARIO POR PARTE DE OGA.
26	UNIDAD DE GESTIÓN EDUCATIVA LOCAL PAUCARTAMBO - UGEL PAUCARTAMBO	¿Ha cumplido con presentar el Inventario patrimonial de bienes muebles correspondiente al último año fiscal, al MEF?(1)	NO	
27	UNIDAD DE GESTIÓN EDUCATIVA LOCAL LA CONVENCION - UGEL LA CONVENCION	¿Ha cumplido con presentar el Inventario patrimonial de bienes muebles correspondiente al último año fiscal, al MEF?(1)	SI	
28	UNIDAD DE GESTIÓN EDUCATIVA LOCAL QUISPICANCHIS - UGEL QUISPICANCHIS	¿Ha cumplido con presentar el Inventario patrimonial de bienes muebles correspondiente al último año fiscal, al MEF?(1)	SI	
29	UNIDAD DE GESTIÓN EDUCATIVA LOCAL URUBAMBA - UGEL URUBAMBA	¿Ha cumplido con presentar el Inventario patrimonial de bienes muebles correspondiente al último año fiscal, al MEF?(1)	SI	
30	UNIDAD DE GESTION EDUCATIVA LOCAL CALCA	¿Ha cumplido con presentar el Inventario patrimonial de bienes muebles correspondiente al último año fiscal, al MEF?(1)	SI	
31	PROYECTO ESPECIAL PLAN MERISS - CUSCO	¿Ha cumplido con presentar el Inventario patrimonial de bienes muebles correspondiente al último año fiscal, al MEF?(1)	SI	
32	UNIDAD DE GESTIÓN EDUCATIVA LOCAL ANTA - UNIDAD EJECUTORA 315	¿Ha cumplido con presentar el Inventario patrimonial de bienes muebles correspondiente al último año fiscal, al MEF?(1)	SI	
33	GOBIERNO REGIONAL CUSCO	¿Ha cumplido con realizar el Inventario masivo en el almacen en lo correspondiente al último año fiscal?(2)	SI	
34	HOSPITAL REGIONAL DEL CUSCO	¿Ha cumplido con realizar el Inventario masivo en el almacen en lo correspondiente al último año fiscal?(2)	SI	
35	UNIDAD DE GESTIÓN EDUCATIVA LOCAL CUSCO - UGEL CUSCO	¿Ha cumplido con realizar el Inventario masivo en el almacen en lo correspondiente al último año fiscal?(2)	SI	

36	PROYECTO ESPECIAL REGIONAL PLAN COPESCO	¿Ha cumplido con realizar el Inventario masivo en el almacen en lo correspondiente al último año fiscal?(2)	SI	
37	UNIDAD EJECUTORA 401. SALUD CANAS CANCHIS ESPINAR	¿Ha cumplido con realizar el Inventario masivo en el almacen en lo correspondiente al último año fiscal?(2)	SI	
38	RED DE SERVICIOS DE SALUD LA CONVENCION	¿Ha cumplido con realizar el Inventario masivo en el almacen en lo correspondiente al último año fiscal?(2)	SI	
39	HOSPITAL ANTONIO LORENA CUSCO	¿Ha cumplido con realizar el Inventario masivo en el almacen en lo correspondiente al último año fiscal?(2)	SI	
40	RED DE SERVICIOS DE SALUD CUSCO SUR	¿Ha cumplido con realizar el Inventario masivo en el almacen en lo correspondiente al último año fiscal?(2)	SI	
41	UNIDAD EJECUTORA 406: RED DE SERVICIOS DE SALUD KIMBIRI - PICHARI	¿Ha cumplido con realizar el Inventario masivo en el almacen en lo correspondiente al último año fiscal?(2)	SI	
42	RED DE SERVICIOS DE SALUD CUSCO NORTE	¿Ha cumplido con realizar el Inventario masivo en el almacen en lo correspondiente al último año fiscal?(2)	SI	
43	UNIDAD EJECUTORA 411: SALUD CHUMBIVILCAS	¿Ha cumplido con realizar el Inventario masivo en el almacen en lo correspondiente al último año fiscal?(2)	SI	
44	UNIDAD DE GESTION EDUCATIVA LOCAL DE PICHARI-KIMBIRI-VILLA VIRGEN	¿Ha cumplido con realizar el Inventario masivo en el almacen en lo correspondiente al último año fiscal?(2)	SI	
45	DIRECCION REGIONAL DE AGRICULTURA CUSCO	¿Ha cumplido con realizar el Inventario masivo en el almacen en lo correspondiente al último año fiscal?(2)	SI	
46	DIRECCIÓN REGIONAL DE SALUD CUSCO	¿Ha cumplido con realizar el Inventario masivo en el almacen en lo correspondiente al último año fiscal?(2)	SI	
47	DIRECCIÓN REGIONAL DE EDUCACIÓN CUSCO	¿Ha cumplido con realizar el Inventario masivo en el almacen en lo correspondiente al último año fiscal?(2)	SI	
48	UNIDAD EJECUTORA 408: HOSPITAL DE ESPINAR	¿Ha cumplido con realizar el Inventario masivo en el almacen en lo correspondiente al último año fiscal?(2)	SI	
49	GOB. REG. DPTO. CUSCO - HOSPITAL DE QUILLABAMBA	¿Ha cumplido con realizar el Inventario masivo en el almacen en lo correspondiente al último año fiscal?(2)	SI	
50	GOB. REG. DPTO. CUSCO-HOSP. ALFREDO CALLO RODRIGUEZ-SICUANI-CANCHIS	¿Ha cumplido con realizar el Inventario masivo en el almacen en lo correspondiente al último año fiscal?(2)	SI	
51	DIRECCION REGIONAL DE TRANSPORTES Y COMUNICACIONES CUSCO	¿Ha cumplido con realizar el Inventario masivo en el almacen en lo correspondiente al último año fiscal?(2)	SI	

52	PROYECTO ESPECIAL REGIONAL INSTITUTO DE MANEJO DE AGUA Y MEDIO AMBIENTE	¿Ha cumplido con realizar el Inventario masivo en el almacen en lo correspondiente al último año fiscal?(2)	SI	
53	UNIDAD DE GESTIÓN EDUCATIVA LOCAL ACOMAYO - UGEL ACOMAYO	¿Ha cumplido con realizar el Inventario masivo en el almacen en lo correspondiente al último año fiscal?(2)	NO	NO SE CUENTA CON INFORMACION
54	UNIDAD DE GESTIÓN EDUCATIVA LOCAL CANAS - UGEL CANAS	¿Ha cumplido con realizar el Inventario masivo en el almacen en lo correspondiente al último año fiscal?(2)	SI	
55	UNIDAD DE GESTIÓN EDUCATIVA LOCAL CHUMBIVILCAS	¿Ha cumplido con realizar el Inventario masivo en el almacen en lo correspondiente al último año fiscal?(2)	SI	
56	UNIDAD DE GESTIÓN EDUCATIVA LOCAL ESPINAR - UGEL ESPINAR	¿Ha cumplido con realizar el Inventario masivo en el almacen en lo correspondiente al último año fiscal?(2)	NO	SE VIENE REALIZANDO EL INGRESO DE INFORMACION DE BIENES PATRIMONIALES DE LAS INSTITUCIONES EDUCATIVAS DEL AMBITO DE LA UGEL ESPINAR SE ENCUENTRA EN UN 50% DE AVANCE Y DEBO MANIFESTAR QUE EL REA DE PATRIMONIO NO CUENTA CON UNA PLAZA CAS O 276
57	UNIDAD DE GESTIÓN EDUCATIVA LOCAL PARURO - UGEL PARURO	¿Ha cumplido con realizar el Inventario masivo en el almacen en lo correspondiente al último año fiscal?(2)	NO	NO CONTAR CON EL PERSONAL Y SOBRE CARGA DEL PERSONAL.
58	UNIDAD DE GESTIÓN EDUCATIVA LOCAL PAUCARTAMBO - UGEL PAUCARTAMBO	¿Ha cumplido con realizar el Inventario masivo en el almacen en lo correspondiente al último año fiscal?(2)	NO	
59	UNIDAD DE GESTIÓN EDUCATIVA LOCAL LA CONVENCION - UGEL LA CONVENCION	¿Ha cumplido con realizar el Inventario masivo en el almacen en lo correspondiente al último año fiscal?(2)	SI	
60	UNIDAD DE GESTIÓN EDUCATIVA LOCAL QUISPICANCHIS - UGEL QUISPICANCHIS	¿Ha cumplido con realizar el Inventario masivo en el almacen en lo correspondiente al último año fiscal?(2)	SI	
61	UNIDAD DE GESTIÓN EDUCATIVA LOCAL URUBAMBA - UGEL URUBAMBA	¿Ha cumplido con realizar el Inventario masivo en el almacen en lo correspondiente al último año fiscal?(2)	SI	
62	UNIDAD DE GESTION EDUCATIVA LOCAL CALCA	¿Ha cumplido con realizar el Inventario masivo en el almacen en lo correspondiente al último año fiscal?(2)	SI	
63	PROYECTO ESPECIAL PLAN MERISS - CUSCO	¿Ha cumplido con realizar el Inventario masivo en el almacen en lo correspondiente al último año fiscal?(2)	SI	

64	UNIDAD DE GESTIÓN EDUCATIVA LOCAL ANTA - UNIDAD EJECUTORA 315	¿Ha cumplido con realizar el Inventario masivo en el almacen en lo correspondiente al último año fiscal?(2)	SI	
----	---	---	----	--

- N° Base Normativa
- 1 - Decreto Legislativo N° 1439, Decreto Legislativo del Sistema Nacional de Abastecimiento.  
- Reglamento del Decreto Legislativo N° 1439, Decreto Legislativo del Sistema Nacional de Abastecimiento, aprobado mediante el Decreto Supremo N° 217-2019-EF.  
- Directiva N° 006-2021-EF/54.01, "Directiva para la gestión de bienes muebles patrimoniales en el marco del Sistema Nacional de Abastecimiento".
- 2 - Decreto Legislativo N° 1439, Decreto Legislativo del Sistema Nacional de Abastecimiento.  
- Reglamento del Decreto Legislativo N° 1439, Decreto Legislativo del Sistema Nacional de Abastecimiento, aprobado mediante el Decreto Supremo N° 217-2019-EF.  
- Directiva N° 004-2021-EF/54.01, "Directiva para la gestión de Almacenamiento y distribución de Bienes Muebles".

### 7.5. Bienes Muebles Por Grupo y Clase

N°	Unidad Ejecutora Presupuestal	Grupo	Clase	Cantidad Total por Grupo/Clase	Cantidad Total por Grupo/Clase adquiridos por la gestión
	A	B	C	D	E
	TOTAL GENERAL			208,745.00	87,039.00
1	UNIDAD DE GESTIÓN EDUCATIVA LOCAL ANTA - UNIDAD EJECUTORA 315	ELECTRICIDAD Y ELECTRÓNICA	EQUIPO DE ELECTRICIDAD Y ELECTRÓNICA	3.00	3.00
2	UNIDAD DE GESTIÓN EDUCATIVA LOCAL ANTA - UNIDAD EJECUTORA 315	HOSPITALIZACIÓN	MOBILIARIO DE HOSPITALIZACIÓN	1.00	1.00
3	UNIDAD DE GESTIÓN EDUCATIVA LOCAL ANTA - UNIDAD EJECUTORA 315	MAQUINARIA, VEHÍCULOS Y OTROS	MOBILIARIO PARA TALLERES Y METALMECÁNICA	5.00	5.00
4	UNIDAD DE GESTIÓN EDUCATIVA LOCAL ANTA - UNIDAD EJECUTORA 315	OFICINA	CÓMPUTO	1.00	1.00
5	UNIDAD DE GESTIÓN EDUCATIVA LOCAL ANTA - UNIDAD EJECUTORA 315	OFICINA	EQUIPO DE OFICINA	33.00	33.00
6	UNIDAD DE GESTIÓN EDUCATIVA LOCAL ANTA - UNIDAD EJECUTORA 315	TELECOMUNICACIONES	EQUIPO DE TELECOMUNICACIONES	6.00	6.00
7	PROYECTO ESPECIAL PLAN MERISS - CUSCO	AGRÍCOLA Y PESQUERO	EQUIPO AGRÍCOLAS Y PESQUEROS	42.00	2.00
8	PROYECTO ESPECIAL PLAN MERISS - CUSCO	AGRÍCOLA Y PESQUERO	MOBILIARIO AGRÍCOLA Y PESQUERO	49.00	2.00
9	PROYECTO ESPECIAL PLAN MERISS - CUSCO	AIRE ACONDICIONADO Y REFRIGERACIÓN	EQUIPO DE AIRE ACONDICIONADO Y REFRIGERACIÓN	23.00	0.00



10	PROYECTO ESPECIAL PLAN MERISS - CUSCO	ASEO Y LIMPIEZA	EQUIPO DE ASEO Y LIMPIEZAS	17.00	0.00
11	PROYECTO ESPECIAL PLAN MERISS - CUSCO	COCINA Y COMEDOR	EQUIPO DE COCINA Y COMEDOR	28.00	0.00
12	PROYECTO ESPECIAL PLAN MERISS - CUSCO	ELECTRICIDAD Y ELECTRÓNICA	EQUIPO DE ELECTRICIDAD Y ELECTRÓNICA	89.00	8.00
13	PROYECTO ESPECIAL PLAN MERISS - CUSCO	HOSPITALIZACIÓN	EQUIPO DE HOSPITALIZACIÓN	55.00	13.00
14	PROYECTO ESPECIAL PLAN MERISS - CUSCO	HOSPITALIZACIÓN	MOBILIARIO DE HOSPITALIZACIÓN	34.00	6.00
15	PROYECTO ESPECIAL PLAN MERISS - CUSCO	INSTRUMENTO DE MEDICIÓN	EQUIPO INSTRUMENTOS DE MEDICIÓN	383.00	39.00
16	PROYECTO ESPECIAL PLAN MERISS - CUSCO	MAQUINARIA, VEHÍCULOS Y OTROS	AERONAVE	4.00	0.00
17	PROYECTO ESPECIAL PLAN MERISS - CUSCO	MAQUINARIA, VEHÍCULOS Y OTROS	EQUIPO OTRAS ESPECIALIDADES	360.00	46.00
18	PROYECTO ESPECIAL PLAN MERISS - CUSCO	MAQUINARIA, VEHÍCULOS Y OTROS	MAQUINARIA PESADA	173.00	28.00
19	PROYECTO ESPECIAL PLAN MERISS - CUSCO	MAQUINARIA, VEHÍCULOS Y OTROS	MOBILIARIO PARA TALLERES Y METALMECÁNICA	47.00	2.00
20	PROYECTO ESPECIAL PLAN MERISS - CUSCO	MAQUINARIA, VEHÍCULOS Y OTROS	MÁQUINA	368.00	44.00
21	PROYECTO ESPECIAL PLAN MERISS - CUSCO	MAQUINARIA, VEHÍCULOS Y OTROS	VEHÍCULO	96.00	0.00
22	PROYECTO ESPECIAL PLAN MERISS - CUSCO	OFICINA	CÓMPUTO	665.00	20.00
23	PROYECTO ESPECIAL PLAN MERISS - CUSCO	OFICINA	EQUIPO DE OFICINA	181.00	30.00
24	PROYECTO ESPECIAL PLAN MERISS - CUSCO	OFICINA	MOBILIARIO DE OFICINA	1,559.00	207.00
25	PROYECTO ESPECIAL PLAN MERISS - CUSCO	RECREACIÓN Y DEPORTE	EQUIPO DE RECREACIÓN Y DEPORTE	4.00	0.00
26	PROYECTO ESPECIAL PLAN MERISS - CUSCO	RECREACIÓN Y DEPORTE	MOBILIARIO DE RECREACIÓN Y DEPORTE	68.00	0.00
27	PROYECTO ESPECIAL PLAN MERISS - CUSCO	SEGURIDAD INDUSTRIAL	EQUIPO DE SEGURIDAD INDUSTRIAL	44.00	5.00
28	PROYECTO ESPECIAL PLAN MERISS - CUSCO	TELECOMUNICACIONES	EQUIPO DE TELECOMUNICACIONES	634.00	64.00

29	UNIDAD DE GESTION EDUCATIVA LOCAL CALCA	AGRÍCOLA Y PESQUERO	EQUIPO AGRÍCOLAS Y PESQUEROS	9.00	9.00
30	UNIDAD DE GESTION EDUCATIVA LOCAL CALCA	AIRE ACONDICIONADO Y REFRIGERACIÓN	EQUIPO DE AIRE ACONDICIONADO Y REFRIGERACIÓN	26.00	26.00
31	UNIDAD DE GESTION EDUCATIVA LOCAL CALCA	ASEO Y LIMPIEZA	EQUIPO DE ASEO Y LIMPIEZAS	1.00	1.00
32	UNIDAD DE GESTION EDUCATIVA LOCAL CALCA	BIENES DE ACTIVO FIJO NO CATALOGADOS POR SBN	BIENES ACTIVOS FIJOS PRE FABRICADOS	19.00	19.00
33	UNIDAD DE GESTION EDUCATIVA LOCAL CALCA	BIENES DE ACTIVO FIJO NO CATALOGADOS POR SBN	INTANGIBLES	4.00	4.00
34	UNIDAD DE GESTION EDUCATIVA LOCAL CALCA	COCINA Y COMEDOR	EQUIPO DE COCINA Y COMEDOR	38.00	38.00
35	UNIDAD DE GESTION EDUCATIVA LOCAL CALCA	COCINA Y COMEDOR	MOBILIARIO DE COCINA Y COMEDOR	5.00	5.00
36	UNIDAD DE GESTION EDUCATIVA LOCAL CALCA	CULTURA Y ARTE	EQUIPO DE CULTURA Y ARTE	190.00	190.00
37	UNIDAD DE GESTION EDUCATIVA LOCAL CALCA	ELECTRICIDAD Y ELECTRÓNICA	EQUIPO DE ELECTRICIDAD Y ELECTRÓNICA	1,414.00	1,414.00
38	UNIDAD DE GESTION EDUCATIVA LOCAL CALCA	HOSPITALIZACIÓN	EQUIPO DE HOSPITALIZACIÓN	2.00	2.00
39	UNIDAD DE GESTION EDUCATIVA LOCAL CALCA	HOSPITALIZACIÓN	MOBILIARIO DE HOSPITALIZACIÓN	37.00	37.00
40	UNIDAD DE GESTION EDUCATIVA LOCAL CALCA	INSTRUMENTO DE MEDICIÓN	EQUIPO INSTRUMENTOS DE MEDICIÓN	131.00	131.00
41	UNIDAD DE GESTION EDUCATIVA LOCAL CALCA	MAQUINARIA, VEHÍCULOS Y OTROS	AERONAVE	1.00	1.00
42	UNIDAD DE GESTION EDUCATIVA LOCAL CALCA	MAQUINARIA, VEHÍCULOS Y OTROS	EQUIPO OTRAS ESPECIALIDADES	4.00	4.00
43	UNIDAD DE GESTION EDUCATIVA LOCAL CALCA	MAQUINARIA, VEHÍCULOS Y OTROS	MAQUINARIA PESADA	2.00	2.00
44	UNIDAD DE GESTION EDUCATIVA LOCAL CALCA	MAQUINARIA, VEHÍCULOS Y OTROS	MOBILIARIO PARA TALLERES Y METALMECÁNICA	42.00	42.00
45	UNIDAD DE GESTION EDUCATIVA LOCAL CALCA	MAQUINARIA, VEHÍCULOS Y OTROS	MÁQUINA	2.00	2.00
46	UNIDAD DE GESTION EDUCATIVA LOCAL CALCA	MAQUINARIA, VEHÍCULOS Y OTROS	VEHÍCULO	7.00	7.00

47	UNIDAD DE GESTION EDUCATIVA LOCAL CALCA	OFICINA	CÓMPUTO	9,595.00	9,595.00
48	UNIDAD DE GESTION EDUCATIVA LOCAL CALCA	OFICINA	EQUIPO DE OFICINA	92.00	92.00
49	UNIDAD DE GESTION EDUCATIVA LOCAL CALCA	OFICINA	MOBILIARIO DE OFICINA	8,682.00	8,682.00
50	UNIDAD DE GESTION EDUCATIVA LOCAL CALCA	RECREACIÓN Y DEPORTE	EQUIPO DE RECREACIÓN Y DEPORTE	969.00	969.00
51	UNIDAD DE GESTION EDUCATIVA LOCAL CALCA	RECREACIÓN Y DEPORTE	MOBILIARIO DE RECREACIÓN Y DEPORTE	38.00	38.00
52	UNIDAD DE GESTION EDUCATIVA LOCAL CALCA	SEGURIDAD INDUSTRIAL	EQUIPO DE SEGURIDAD INDUSTRIAL	73.00	73.00
53	UNIDAD DE GESTION EDUCATIVA LOCAL CALCA	TELECOMUNICACIONES	EQUIPO DE TELECOMUNICACIONES	1,375.00	1,375.00
54	UNIDAD DE GESTIÓN EDUCATIVA LOCAL URUBAMBA - UGEL URUBAMBA	OFICINA	CÓMPUTO	53.00	53.00
55	UNIDAD DE GESTIÓN EDUCATIVA LOCAL URUBAMBA - UGEL URUBAMBA	OFICINA	MOBILIARIO DE OFICINA	191.00	191.00
56	UNIDAD DE GESTIÓN EDUCATIVA LOCAL QUISPICANCHIS - UGEL QUISPICANCHIS	MAQUINARIA, VEHÍCULOS Y OTROS	VEHÍCULO	3.00	1.00
57	UNIDAD DE GESTIÓN EDUCATIVA LOCAL LA CONVENCION - UGEL LA CONVENCION	OFICINA	MOBILIARIO DE OFICINA	730.00	0.00
58	UNIDAD DE GESTIÓN EDUCATIVA LOCAL PAUCARTAMBO - UGEL PAUCARTAMBO	OFICINA EQUIPO Y MAQUINARIAS : REPUESTOS, ACCESORIOS Y SUMINISTROS	RPTOS. Y ACCESORIOS PARA CALCULADORAS, SUMADORAS Y AFINES	58,801.00	50.00
59	UNIDAD DE GESTIÓN EDUCATIVA LOCAL PARURO - UGEL PARURO	MAQUINARIA, VEHÍCULOS Y OTROS	EQUIPO OTRAS ESPECIALIDADES	34.00	34.00
60	UNIDAD DE GESTIÓN EDUCATIVA LOCAL PARURO - UGEL PARURO	MAQUINARIA, VEHÍCULOS Y OTROS	MOBILIARIO PARA TALLERES Y METALMECÁNICA	1.00	1.00
61	UNIDAD DE GESTIÓN EDUCATIVA LOCAL PARURO - UGEL PARURO	OFICINA	CÓMPUTO	208.00	208.00
62	UNIDAD DE GESTIÓN EDUCATIVA LOCAL PARURO - UGEL PARURO	OFICINA	EQUIPO DE OFICINA	31.00	31.00
63	UNIDAD DE GESTIÓN EDUCATIVA LOCAL PARURO - UGEL PARURO	OFICINA	MOBILIARIO DE OFICINA	61.00	61.00

64	UNIDAD DE GESTIÓN EDUCATIVA LOCAL ESPINAR - UGEL ESPINAR	OFICINA	CÓMPUTO	81.00	81.00
65	UNIDAD DE GESTIÓN EDUCATIVA LOCAL ESPINAR - UGEL ESPINAR	OFICINA	EQUIPO DE OFICINA	12.00	12.00
66	UNIDAD DE GESTIÓN EDUCATIVA LOCAL ESPINAR - UGEL ESPINAR	OFICINA	MOBILIARIO DE OFICINA	105.00	105.00
67	UNIDAD DE GESTIÓN EDUCATIVA LOCAL CHUMBIVILCAS	CULTURA Y ARTE	EQUIPO DE CULTURA Y ARTE	1.00	0.00
68	UNIDAD DE GESTIÓN EDUCATIVA LOCAL CANAS - UGEL CANAS	HOSPITALIZACIÓN	MOBILIARIO DE HOSPITALIZACIÓN	1.00	0.00
69	UNIDAD DE GESTIÓN EDUCATIVA LOCAL CANAS - UGEL CANAS	INSTRUMENTO DE MEDICIÓN	EQUIPO INSTRUMENTOS DE MEDICIÓN	2.00	2.00
70	UNIDAD DE GESTIÓN EDUCATIVA LOCAL CANAS - UGEL CANAS	MAQUINARIA, VEHÍCULOS Y OTROS	EQUIPO OTRAS ESPECIALIDADES	4.00	2.00
71	UNIDAD DE GESTIÓN EDUCATIVA LOCAL CANAS - UGEL CANAS	MAQUINARIA, VEHÍCULOS Y OTROS	VEHÍCULO	12.00	2.00
72	UNIDAD DE GESTIÓN EDUCATIVA LOCAL CANAS - UGEL CANAS	OFICINA	CÓMPUTO	238.00	82.00
73	UNIDAD DE GESTIÓN EDUCATIVA LOCAL CANAS - UGEL CANAS	OFICINA	EQUIPO DE OFICINA	25.00	10.00
74	UNIDAD DE GESTIÓN EDUCATIVA LOCAL CANAS - UGEL CANAS	OFICINA	MOBILIARIO DE OFICINA	427.00	101.00
75	UNIDAD DE GESTIÓN EDUCATIVA LOCAL CANAS - UGEL CANAS	RECREACIÓN Y DEPORTE	MOBILIARIO DE RECREACIÓN Y DEPORTE	3.00	0.00
76	UNIDAD DE GESTIÓN EDUCATIVA LOCAL CANAS - UGEL CANAS	SEGURIDAD INDUSTRIAL	EQUIPO DE SEGURIDAD INDUSTRIAL	1.00	0.00
77	UNIDAD DE GESTIÓN EDUCATIVA LOCAL CANAS - UGEL CANAS	TELECOMUNICACIONES	EQUIPO DE TELECOMUNICACIONES	38.00	12.00
78	UNIDAD DE GESTIÓN EDUCATIVA LOCAL ACOMAYO - UGEL ACOMAYO	ASEO, LIMPIEZA Y TOCADOR : REPUESTOS, ACCESORIOS, ÚTILES Y MATERIALES	ASEO Y LIMPIEZA: REPUESTOS Y ACCESORIOS	13.00	13.00
79	PROYECTO ESPECIAL REGIONAL INSTITUTO DE MANEJO DE AGUA Y MEDIO AMBIENTE	AGRÍCOLA Y PESQUERO	EQUIPO AGRÍCOLAS Y PESQUEROS	14.00	14.00
80	PROYECTO ESPECIAL REGIONAL INSTITUTO DE MANEJO DE AGUA Y MEDIO AMBIENTE	AIRE ACONDICIONADO Y REFRIGERACIÓN	EQUIPO DE AIRE ACONDICIONADO Y REFRIGERACIÓN	11.00	11.00

81	PROYECTO ESPECIAL REGIONAL INSTITUTO DE MANEJO DE AGUA Y MEDIO AMBIENTE	ASEO Y LIMPIEZA	EQUIPO DE ASEO Y LIMPIEZAS	9.00	9.00
82	PROYECTO ESPECIAL REGIONAL INSTITUTO DE MANEJO DE AGUA Y MEDIO AMBIENTE	COCINA Y COMEDOR	EQUIPO DE COCINA Y COMEDOR	21.00	21.00
83	PROYECTO ESPECIAL REGIONAL INSTITUTO DE MANEJO DE AGUA Y MEDIO AMBIENTE	ELECTRICIDAD Y ELECTRÓNICA	EQUIPO DE ELECTRICIDAD Y ELECTRÓNICA	103.00	103.00
84	PROYECTO ESPECIAL REGIONAL INSTITUTO DE MANEJO DE AGUA Y MEDIO AMBIENTE	HOSPITALIZACIÓN	MOBILIARIO DE HOSPITALIZACIÓN	1.00	1.00
85	PROYECTO ESPECIAL REGIONAL INSTITUTO DE MANEJO DE AGUA Y MEDIO AMBIENTE	INSTRUMENTO DE MEDICIÓN	EQUIPO INSTRUMENTOS DE MEDICIÓN	238.00	238.00
86	PROYECTO ESPECIAL REGIONAL INSTITUTO DE MANEJO DE AGUA Y MEDIO AMBIENTE	MAQUINARIA, VEHÍCULOS Y OTROS	EQUIPO OTRAS ESPECIALIDADES	174.00	174.00
87	PROYECTO ESPECIAL REGIONAL INSTITUTO DE MANEJO DE AGUA Y MEDIO AMBIENTE	MAQUINARIA, VEHÍCULOS Y OTROS	MAQUINARIA PESADA	6.00	6.00
88	PROYECTO ESPECIAL REGIONAL INSTITUTO DE MANEJO DE AGUA Y MEDIO AMBIENTE	MAQUINARIA, VEHÍCULOS Y OTROS	MOBILIARIO PARA TALLERES Y METALMECÁNICA	24.00	24.00
89	PROYECTO ESPECIAL REGIONAL INSTITUTO DE MANEJO DE AGUA Y MEDIO AMBIENTE	MAQUINARIA, VEHÍCULOS Y OTROS	MÁQUINA	478.00	478.00
90	PROYECTO ESPECIAL REGIONAL INSTITUTO DE MANEJO DE AGUA Y MEDIO AMBIENTE	MAQUINARIA, VEHÍCULOS Y OTROS	VEHÍCULO	64.00	64.00
91	PROYECTO ESPECIAL REGIONAL INSTITUTO DE MANEJO DE AGUA Y MEDIO AMBIENTE	OFICINA	CÓMPUTO	1,182.00	1,182.00
92	PROYECTO ESPECIAL REGIONAL INSTITUTO DE MANEJO DE AGUA Y MEDIO AMBIENTE	OFICINA	EQUIPO DE OFICINA	262.00	262.00
93	PROYECTO ESPECIAL REGIONAL INSTITUTO DE MANEJO DE AGUA Y MEDIO AMBIENTE	OFICINA	MOBILIARIO DE OFICINA	1,804.00	1,804.00

94	PROYECTO ESPECIAL REGIONAL INSTITUTO DE MANEJO DE AGUA Y MEDIO AMBIENTE	SEGURIDAD INDUSTRIAL	EQUIPO DE SEGURIDAD INDUSTRIAL	34.00	34.00
95	PROYECTO ESPECIAL REGIONAL INSTITUTO DE MANEJO DE AGUA Y MEDIO AMBIENTE	TELECOMUNICACIONES	EQUIPO DE TELECOMUNICACIONES	188.00	188.00
96	DIRECCION REGIONAL DE TRANSPORTES Y COMUNICACIONES CUSCO	AGRÍCOLA Y PESQUERO	EQUIPO AGRÍCOLAS Y PESQUEROS	14.00	13.00
97	DIRECCION REGIONAL DE TRANSPORTES Y COMUNICACIONES CUSCO	AGRÍCOLA Y PESQUERO	MOBILIARIO AGRÍCOLA Y PESQUERO	18.00	0.00
98	DIRECCION REGIONAL DE TRANSPORTES Y COMUNICACIONES CUSCO	AIRE ACONDICIONADO Y REFRIGERACIÓN	EQUIPO DE AIRE ACONDICIONADO Y REFRIGERACIÓN	2.00	0.00
99	DIRECCION REGIONAL DE TRANSPORTES Y COMUNICACIONES CUSCO	ASEO Y LIMPIEZA	EQUIPO DE ASEO Y LIMPIEZAS	13.00	7.00
100	DIRECCION REGIONAL DE TRANSPORTES Y COMUNICACIONES CUSCO	COCINA Y COMEDOR	EQUIPO DE COCINA Y COMEDOR	4.00	1.00
101	DIRECCION REGIONAL DE TRANSPORTES Y COMUNICACIONES CUSCO	ELECTRICIDAD Y ELECTRÓNICA	EQUIPO DE ELECTRICIDAD Y ELECTRÓNICA	352.00	115.00
102	DIRECCION REGIONAL DE TRANSPORTES Y COMUNICACIONES CUSCO	HOSPITALIZACIÓN	EQUIPO DE HOSPITALIZACIÓN	46.00	42.00
103	DIRECCION REGIONAL DE TRANSPORTES Y COMUNICACIONES CUSCO	INSTRUMENTO DE MEDICIÓN	EQUIPO INSTRUMENTOS DE MEDICIÓN	67.00	38.00
104	DIRECCION REGIONAL DE TRANSPORTES Y COMUNICACIONES CUSCO	MAQUINARIA, VEHÍCULOS Y OTROS	EQUIPO OTRAS ESPECIALIDADES	93.00	73.00
105	DIRECCION REGIONAL DE TRANSPORTES Y COMUNICACIONES CUSCO	MAQUINARIA, VEHÍCULOS Y OTROS	MAQUINARIA PESADA	29.00	15.00
106	DIRECCION REGIONAL DE TRANSPORTES Y COMUNICACIONES CUSCO	MAQUINARIA, VEHÍCULOS Y OTROS	MOBILIARIO PARA TALLERES Y METALMECÁNICA	22.00	20.00

107	DIRECCION REGIONAL DE TRANSPORTES Y COMUNICACIONES CUSCO	MAQUINARIA, VEHÍCULOS Y OTROS	MÁQUINA	129.00	100.00
108	DIRECCION REGIONAL DE TRANSPORTES Y COMUNICACIONES CUSCO	OFICINA	CÓMPUTO	1,158.00	290.00
109	DIRECCION REGIONAL DE TRANSPORTES Y COMUNICACIONES CUSCO	OFICINA	EQUIPO DE OFICINA	188.00	25.00
110	DIRECCION REGIONAL DE TRANSPORTES Y COMUNICACIONES CUSCO	OFICINA	MOBILIARIO DE OFICINA	2,003.00	418.00
111	DIRECCION REGIONAL DE TRANSPORTES Y COMUNICACIONES CUSCO	SEGURIDAD INDUSTRIAL	EQUIPO DE SEGURIDAD INDUSTRIAL	63.00	57.00
112	DIRECCION REGIONAL DE TRANSPORTES Y COMUNICACIONES CUSCO	TELECOMUNICACIONES	EQUIPO DE TELECOMUNICACIONES	466.00	253.00
113	GOB. REG. DPTO. CUSCO-HOSP. ALFREDO CALLO RODRIGUEZ-SICUANI-CANCHIS	COCINA, COMEDOR, CAFETERÍA : REPUESTOS Y ACCESORIOS	OLLAS, SARTENES, TETERAS Y AFINES	105.00	16.00
114	GOB. REG. DPTO. CUSCO-HOSP. ALFREDO CALLO RODRIGUEZ-SICUANI-CANCHIS	HOSPITALIZACIÓN	EQUIPO DE HOSPITALIZACIÓN	1,000.00	150.00
115	GOB. REG. DPTO. CUSCO-HOSP. ALFREDO CALLO RODRIGUEZ-SICUANI-CANCHIS	OFICINA	CÓMPUTO	142.00	36.00
116	GOB. REG. DPTO. CUSCO - HOSPITAL DE QUILLABAMBA	AGRÍCOLA Y PESQUERO	EQUIPO AGRÍCOLAS Y PESQUEROS	1.00	1.00
117	GOB. REG. DPTO. CUSCO - HOSPITAL DE QUILLABAMBA	AIRE ACONDICIONADO Y REFRIGERACIÓN	EQUIPO DE AIRE ACONDICIONADO Y REFRIGERACIÓN	115.00	115.00
118	GOB. REG. DPTO. CUSCO - HOSPITAL DE QUILLABAMBA	ASEO Y LIMPIEZA	EQUIPO DE ASEO Y LIMPIEZAS	16.00	16.00
119	GOB. REG. DPTO. CUSCO - HOSPITAL DE QUILLABAMBA	BIENES DE ACTIVO FIJO NO CATALOGADOS POR SBN	INTANGIBLES	2.00	2.00
120	GOB. REG. DPTO. CUSCO - HOSPITAL DE QUILLABAMBA	COCINA Y COMEDOR	EQUIPO DE COCINA Y COMEDOR	63.00	63.00
121	GOB. REG. DPTO. CUSCO - HOSPITAL DE QUILLABAMBA	ELECTRICIDAD Y ELECTRÓNICA	EQUIPO DE ELECTRICIDAD Y ELECTRÓNICA	145.00	145.00

122	GOB. REG. DPTO. CUSCO - HOSPITAL DE QUILLABAMBA	HOSPITALIZACIÓN	EQUIPO DE HOSPITALIZACIÓN	643.00	643.00
123	GOB. REG. DPTO. CUSCO - HOSPITAL DE QUILLABAMBA	HOSPITALIZACIÓN	MOBILIARIO DE HOSPITALIZACIÓN	1,316.00	1,316.00
124	GOB. REG. DPTO. CUSCO - HOSPITAL DE QUILLABAMBA	INSTRUMENTO DE MEDICIÓN	EQUIPO INSTRUMENTOS DE MEDICIÓN	398.00	398.00
125	GOB. REG. DPTO. CUSCO - HOSPITAL DE QUILLABAMBA	MAQUINARIA, VEHÍCULOS Y OTROS	EQUIPO OTRAS ESPECIALIDADES	43.00	43.00
126	GOB. REG. DPTO. CUSCO - HOSPITAL DE QUILLABAMBA	MAQUINARIA, VEHÍCULOS Y OTROS	MAQUINARIA PESADA	3.00	3.00
127	GOB. REG. DPTO. CUSCO - HOSPITAL DE QUILLABAMBA	MAQUINARIA, VEHÍCULOS Y OTROS	MOBILIARIO PARA TALLERES Y METALMECÁNICA	5.00	5.00
128	GOB. REG. DPTO. CUSCO - HOSPITAL DE QUILLABAMBA	MAQUINARIA, VEHÍCULOS Y OTROS	MÁQUINA	9.00	9.00
129	GOB. REG. DPTO. CUSCO - HOSPITAL DE QUILLABAMBA	MAQUINARIA, VEHÍCULOS Y OTROS	VEHÍCULO	10.00	10.00
130	GOB. REG. DPTO. CUSCO - HOSPITAL DE QUILLABAMBA	OFICINA	CÓMPUTO	575.00	575.00
131	GOB. REG. DPTO. CUSCO - HOSPITAL DE QUILLABAMBA	OFICINA	EQUIPO DE OFICINA	55.00	55.00
132	GOB. REG. DPTO. CUSCO - HOSPITAL DE QUILLABAMBA	OFICINA	MOBILIARIO DE OFICINA	1,441.00	1,441.00
133	GOB. REG. DPTO. CUSCO - HOSPITAL DE QUILLABAMBA	RECREACIÓN Y DEPORTE	EQUIPO DE RECREACIÓN Y DEPORTE	3.00	3.00
134	GOB. REG. DPTO. CUSCO - HOSPITAL DE QUILLABAMBA	SEGURIDAD INDUSTRIAL	EQUIPO DE SEGURIDAD INDUSTRIAL	38.00	38.00
135	GOB. REG. DPTO. CUSCO - HOSPITAL DE QUILLABAMBA	TELECOMUNICACIONES	EQUIPO DE TELECOMUNICACIONES	90.00	90.00
136	UNIDAD EJECUTORA 408: HOSPITAL DE ESPINAR	AIRE ACONDICIONADO Y REFRIGERACIÓN	EQUIPO DE AIRE ACONDICIONADO Y REFRIGERACIÓN	44.00	0.00
137	UNIDAD EJECUTORA 408: HOSPITAL DE ESPINAR	ASEO Y LIMPIEZA	EQUIPO DE ASEO Y LIMPIEZAS	14.00	0.00
138	UNIDAD EJECUTORA 408: HOSPITAL DE ESPINAR	COCINA Y COMEDOR	EQUIPO DE COCINA Y COMEDOR	55.00	55.00
139	UNIDAD EJECUTORA 408: HOSPITAL DE ESPINAR	COCINA Y COMEDOR	MOBILIARIO DE COCINA Y COMEDOR	10.00	0.00



140	UNIDAD EJECUTORA 408: HOSPITAL DE ESPINAR	ELECTRICIDAD Y ELECTRÓNICA	EQUIPO DE ELECTRICIDAD Y ELECTRÓNICA	44.00	0.00
141	UNIDAD EJECUTORA 408: HOSPITAL DE ESPINAR	HOSPITALIZACIÓN	EQUIPO DE HOSPITALIZACIÓN	16.00	0.00
142	UNIDAD EJECUTORA 408: HOSPITAL DE ESPINAR	HOSPITALIZACIÓN	MOBILIARIO DE HOSPITALIZACIÓN	378.00	0.00
143	UNIDAD EJECUTORA 408: HOSPITAL DE ESPINAR	INSTRUMENTO DE MEDICIÓN	EQUIPO INSTRUMENTOS DE MEDICIÓN	188.00	0.00
144	UNIDAD EJECUTORA 408: HOSPITAL DE ESPINAR	MAQUINARIA, VEHÍCULOS Y OTROS	EQUIPO OTRAS ESPECIALIDADES	16.00	0.00
145	UNIDAD EJECUTORA 408: HOSPITAL DE ESPINAR	MAQUINARIA, VEHÍCULOS Y OTROS	MOBILIARIO PARA TALLERES Y METALMECÁNICA	5.00	0.00
146	UNIDAD EJECUTORA 408: HOSPITAL DE ESPINAR	MAQUINARIA, VEHÍCULOS Y OTROS	MÁQUINA	6.00	0.00
147	UNIDAD EJECUTORA 408: HOSPITAL DE ESPINAR	MAQUINARIA, VEHÍCULOS Y OTROS	VEHÍCULO	4.00	0.00
148	UNIDAD EJECUTORA 408: HOSPITAL DE ESPINAR	OFICINA	CÓMPUTO	213.00	0.00
149	UNIDAD EJECUTORA 408: HOSPITAL DE ESPINAR	OFICINA	EQUIPO DE OFICINA	13.00	0.00
150	UNIDAD EJECUTORA 408: HOSPITAL DE ESPINAR	OFICINA	MOBILIARIO DE OFICINA	473.00	0.00
151	UNIDAD EJECUTORA 408: HOSPITAL DE ESPINAR	SEGURIDAD INDUSTRIAL	EQUIPO DE SEGURIDAD INDUSTRIAL	10.00	0.00
152	UNIDAD EJECUTORA 408: HOSPITAL DE ESPINAR	TELECOMUNICACIONES	EQUIPO DE TELECOMUNICACIONES	12.00	0.00
153	DIRECCIÓN REGIONAL DE EDUCACIÓN CUSCO	OFICINA	CÓMPUTO	10.00	10.00
154	DIRECCIÓN REGIONAL DE EDUCACIÓN CUSCO	OFICINA	EQUIPO DE OFICINA	5.00	5.00
155	DIRECCION REGIONAL DE AGRICULTURA CUSCO	ANIMALES	PRODUCCIÓN Y SEGURIDAD	517.00	26.00
156	DIRECCION REGIONAL DE AGRICULTURA CUSCO	MAQUINARIA, VEHÍCULOS Y OTROS	EQUIPO OTRAS ESPECIALIDADES	2,013.00	893.00
157	DIRECCION REGIONAL DE AGRICULTURA CUSCO	MAQUINARIA, VEHÍCULOS Y OTROS	MAQUINARIA PESADA	162.00	5.00
158	DIRECCION REGIONAL DE AGRICULTURA CUSCO	MAQUINARIA, VEHÍCULOS Y OTROS	MÁQUINA	83.00	6.00

159	DIRECCION REGIONAL DE AGRICULTURA CUSCO	MAQUINARIA, VEHÍCULOS Y OTROS	VEHÍCULO	343.00	58.00
160	DIRECCION REGIONAL DE AGRICULTURA CUSCO	OFICINA	CÓMPUTO	1,073.00	217.00
161	DIRECCION REGIONAL DE AGRICULTURA CUSCO	OFICINA	MOBILIARIO DE OFICINA	2,865.00	787.00
162	UNIDAD DE GESTION EDUCATIVA LOCAL CANCHIS - UGEL CANCHIS	MAQUINARIA, VEHÍCULOS Y OTROS	VEHÍCULO	3.00	0.00
163	UNIDAD DE GESTION EDUCATIVA LOCAL CANCHIS - UGEL CANCHIS	OFICINA	CÓMPUTO	206.00	0.00
164	UNIDAD DE GESTION EDUCATIVA LOCAL CANCHIS - UGEL CANCHIS	OFICINA	MOBILIARIO DE OFICINA	530.00	0.00
165	UNIDAD DE GESTION EDUCATIVA LOCAL CANCHIS - UGEL CANCHIS	TELECOMUNICACIONES	EQUIPO DE TELECOMUNICACIONES	2.00	0.00
166	UNIDAD DE GESTION EDUCATIVA LOCAL DE PICHARI-KIMBIRI-VILLA VIRGEN	OFICINA	MOBILIARIO DE OFICINA	30.00	10.00
167	UNIDAD EJECUTORA 411: SALUD CHUMBIVILCAS	AGRÍCOLA Y PESQUERO	EQUIPO AGRÍCOLAS Y PESQUEROS	8.00	8.00
168	UNIDAD EJECUTORA 411: SALUD CHUMBIVILCAS	AIRE ACONDICIONADO Y REFRIGERACIÓN	EQUIPO DE AIRE ACONDICIONADO Y REFRIGERACIÓN	195.00	19.00
169	UNIDAD EJECUTORA 411: SALUD CHUMBIVILCAS	ASEO Y LIMPIEZA	EQUIPO DE ASEO Y LIMPIEZAS	1.00	1.00
170	UNIDAD EJECUTORA 411: SALUD CHUMBIVILCAS	BIENES DE ACTIVO FIJO NO CATALOGADOS POR SBN	BIENES MUEBLES NO ADMINISTRADOS POR SBN	1.00	1.00
171	UNIDAD EJECUTORA 411: SALUD CHUMBIVILCAS	BIENES DE ACTIVO FIJO NO CATALOGADOS POR SBN	INTANGIBLES	1.00	1.00
172	UNIDAD EJECUTORA 411: SALUD CHUMBIVILCAS	COCINA Y COMEDOR	EQUIPO DE COCINA Y COMEDOR	159.00	159.00
173	UNIDAD EJECUTORA 411: SALUD CHUMBIVILCAS	ELECTRICIDAD Y ELECTRÓNICA	EQUIPO DE ELECTRICIDAD Y ELECTRÓNICA	495.00	495.00
174	UNIDAD EJECUTORA 411: SALUD CHUMBIVILCAS	HOSPITALIZACIÓN	EQUIPO DE HOSPITALIZACIÓN	2,500.00	2,500.00
175	UNIDAD EJECUTORA 411: SALUD CHUMBIVILCAS	HOSPITALIZACIÓN	MOBILIARIO DE HOSPITALIZACIÓN	2,151.00	2,151.00
176	UNIDAD EJECUTORA 411: SALUD CHUMBIVILCAS	INSTRUMENTO DE MEDICIÓN	EQUIPO INSTRUMENTOS DE MEDICIÓN	1,338.00	1,338.00

177	UNIDAD EJECUTORA 411: SALUD CHUMBIVILCAS	MAQUINARIA, VEHÍCULOS Y OTROS	VEHÍCULO	174.00	174.00
178	UNIDAD EJECUTORA 411: SALUD CHUMBIVILCAS	OFICINA	CÓMPUTO	3,631.00	3,631.00
179	UNIDAD EJECUTORA 411: SALUD CHUMBIVILCAS	RECREACIÓN Y DEPORTE	MOBILIARIO DE RECREACIÓN Y DEPORTE	8.00	8.00
180	UNIDAD EJECUTORA 411: SALUD CHUMBIVILCAS	SEGURIDAD INDUSTRIAL	EQUIPO DE SEGURIDAD INDUSTRIAL	36.00	36.00
181	UNIDAD EJECUTORA 411: SALUD CHUMBIVILCAS	TELECOMUNICACIONES	EQUIPO DE TELECOMUNICACIONES	269.00	269.00
182	RED DE SERVICIOS DE SALUD CUSCO NORTE	AIRE ACONDICIONADO Y REFRIGERACIÓN	EQUIPO DE AIRE ACONDICIONADO Y REFRIGERACIÓN	164.00	164.00
183	RED DE SERVICIOS DE SALUD CUSCO NORTE	BIENES DE ACTIVO FIJO NO CATALOGADOS POR SBN	INTANGIBLES	14.00	14.00
184	RED DE SERVICIOS DE SALUD CUSCO NORTE	COCINA Y COMEDOR	EQUIPO DE COCINA Y COMEDOR	65.00	65.00
185	RED DE SERVICIOS DE SALUD CUSCO NORTE	ELECTRICIDAD Y ELECTRÓNICA	EQUIPO DE ELECTRICIDAD Y ELECTRÓNICA	48.00	48.00
186	RED DE SERVICIOS DE SALUD CUSCO NORTE	HOSPITALIZACIÓN	EQUIPO DE HOSPITALIZACIÓN	103.00	103.00
187	RED DE SERVICIOS DE SALUD CUSCO NORTE	HOSPITALIZACIÓN	MOBILIARIO DE HOSPITALIZACIÓN	88.00	88.00
188	RED DE SERVICIOS DE SALUD CUSCO NORTE	INSTRUMENTO DE MEDICIÓN	EQUIPO INSTRUMENTOS DE MEDICIÓN	667.00	667.00
189	RED DE SERVICIOS DE SALUD CUSCO NORTE	MAQUINARIA, VEHÍCULOS Y OTROS	EQUIPO OTRAS ESPECIALIDADES	26.00	26.00
190	RED DE SERVICIOS DE SALUD CUSCO NORTE	MAQUINARIA, VEHÍCULOS Y OTROS	MOBILIARIO PARA TALLERES Y METALMECÁNICA	7.00	7.00
191	RED DE SERVICIOS DE SALUD CUSCO NORTE	OFICINA	CÓMPUTO	337.00	337.00
192	RED DE SERVICIOS DE SALUD CUSCO NORTE	OFICINA	EQUIPO DE OFICINA	9.00	9.00
193	RED DE SERVICIOS DE SALUD CUSCO NORTE	OFICINA	MOBILIARIO DE OFICINA	79.00	79.00
194	RED DE SERVICIOS DE SALUD CUSCO NORTE	TELECOMUNICACIONES	EQUIPO DE TELECOMUNICACIONES	27.00	27.00

195	UNIDAD EJECUTORA 406: RED DE SERVICIOS DE SALUD KIMBIRI - PICHARI	HOSPITALIZACIÓN	EQUIPO DE HOSPITALIZACIÓN	6,971.00	6,971.00
196	RED DE SERVICIOS DE SALUD CUSCO SUR	AIRE ACONDICIONADO Y REFRIGERACIÓN	EQUIPO DE AIRE ACONDICIONADO Y REFRIGERACIÓN	7.00	7.00
197	RED DE SERVICIOS DE SALUD CUSCO SUR	ASEO Y LIMPIEZA	EQUIPO DE ASEO Y LIMPIEZAS	2.00	2.00
198	RED DE SERVICIOS DE SALUD CUSCO SUR	COCINA Y COMEDOR	EQUIPO DE COCINA Y COMEDOR	21.00	21.00
199	RED DE SERVICIOS DE SALUD CUSCO SUR	ELECTRICIDAD Y ELECTRÓNICA	EQUIPO DE ELECTRICIDAD Y ELECTRÓNICA	83.00	83.00
200	RED DE SERVICIOS DE SALUD CUSCO SUR	HOSPITALIZACIÓN	EQUIPO DE HOSPITALIZACIÓN	24.00	24.00
201	RED DE SERVICIOS DE SALUD CUSCO SUR	HOSPITALIZACIÓN	MOBILIARIO DE HOSPITALIZACIÓN	65.00	65.00
202	RED DE SERVICIOS DE SALUD CUSCO SUR	INSTRUMENTO DE MEDICIÓN	EQUIPO INSTRUMENTOS DE MEDICIÓN	97.00	97.00
203	RED DE SERVICIOS DE SALUD CUSCO SUR	MAQUINARIA, VEHÍCULOS Y OTROS	MÁQUINA	3.00	3.00
204	RED DE SERVICIOS DE SALUD CUSCO SUR	MAQUINARIA, VEHÍCULOS Y OTROS	VEHÍCULO	1.00	1.00
205	RED DE SERVICIOS DE SALUD CUSCO SUR	OFICINA	CÓMPUTO	113.00	113.00
206	RED DE SERVICIOS DE SALUD CUSCO SUR	OFICINA	EQUIPO DE OFICINA	1.00	1.00
207	RED DE SERVICIOS DE SALUD CUSCO SUR	OFICINA	MOBILIARIO DE OFICINA	712.00	712.00
208	HOSPITAL ANTONIO LORENA CUSCO	MAQUINARIA, VEHÍCULOS Y OTROS	MÁQUINA	8,664.00	234.00
209	RED DE SERVICIOS DE SALUD LA CONVENCION	AGRÍCOLA Y PESQUERO	EQUIPO AGRÍCOLAS Y PESQUEROS	64.00	64.00
210	RED DE SERVICIOS DE SALUD LA CONVENCION	AIRE ACONDICIONADO Y REFRIGERACIÓN	EQUIPO DE AIRE ACONDICIONADO Y REFRIGERACIÓN	630.00	630.00
211	RED DE SERVICIOS DE SALUD LA CONVENCION	ASEO Y LIMPIEZA	EQUIPO DE ASEO Y LIMPIEZAS	6.00	6.00
212	RED DE SERVICIOS DE SALUD LA CONVENCION	BIENES DE ACTIVO FIJO NO CATALOGADOS POR SBN	INTANGIBLES	2.00	2.00

213	RED DE SERVICIOS DE SALUD LA CONVENCION	COCINA Y COMEDOR	EQUIPO DE COCINA Y COMEDOR	130.00	130.00
214	RED DE SERVICIOS DE SALUD LA CONVENCION	COCINA Y COMEDOR	MOBILIARIO DE COCINA Y COMEDOR	7.00	7.00
215	RED DE SERVICIOS DE SALUD LA CONVENCION	CULTURA Y ARTE	EQUIPO DE CULTURA Y ARTE	3.00	3.00
216	RED DE SERVICIOS DE SALUD LA CONVENCION	CULTURA Y ARTE	MOBILIARIO DE CULTURA Y ARTE	20.00	20.00
217	RED DE SERVICIOS DE SALUD LA CONVENCION	ELECTRICIDAD Y ELECTRÓNICA	EQUIPO DE ELECTRICIDAD Y ELECTRÓNICA	971.00	971.00
218	RED DE SERVICIOS DE SALUD LA CONVENCION	HOSPITALIZACIÓN	EQUIPO DE HOSPITALIZACIÓN	5,682.00	5,682.00
219	RED DE SERVICIOS DE SALUD LA CONVENCION	HOSPITALIZACIÓN	MOBILIARIO DE HOSPITALIZACIÓN	4,273.00	4,273.00
220	RED DE SERVICIOS DE SALUD LA CONVENCION	INSTRUMENTO DE MEDICIÓN	EQUIPO INSTRUMENTOS DE MEDICIÓN	3,517.00	3,517.00
221	RED DE SERVICIOS DE SALUD LA CONVENCION	MAQUINARIA, VEHÍCULOS Y OTROS	EQUIPO OTRAS ESPECIALIDADES	322.00	322.00
222	RED DE SERVICIOS DE SALUD LA CONVENCION	MAQUINARIA, VEHÍCULOS Y OTROS	MAQUINARIA PESADA	9.00	9.00
223	RED DE SERVICIOS DE SALUD LA CONVENCION	MAQUINARIA, VEHÍCULOS Y OTROS	MOBILIARIO PARA TALLERES Y METALMECÁNICA	12.00	12.00
224	RED DE SERVICIOS DE SALUD LA CONVENCION	MAQUINARIA, VEHÍCULOS Y OTROS	MÁQUINA	18.00	18.00
225	RED DE SERVICIOS DE SALUD LA CONVENCION	MAQUINARIA, VEHÍCULOS Y OTROS	NAVE O ARTEFACTO NAVAL	15.00	15.00
226	RED DE SERVICIOS DE SALUD LA CONVENCION	MAQUINARIA, VEHÍCULOS Y OTROS	VEHÍCULO	104.00	104.00
227	RED DE SERVICIOS DE SALUD LA CONVENCION	OFICINA	CÓMPUTO	1,824.00	1,824.00
228	RED DE SERVICIOS DE SALUD LA CONVENCION	OFICINA	EQUIPO DE OFICINA	406.00	406.00
229	RED DE SERVICIOS DE SALUD LA CONVENCION	OFICINA	MOBILIARIO DE OFICINA	7,343.00	7,343.00
230	RED DE SERVICIOS DE SALUD LA CONVENCION	RECREACIÓN Y DEPORTE	MOBILIARIO DE RECREACIÓN Y DEPORTE	6.00	6.00
231	RED DE SERVICIOS DE SALUD LA CONVENCION	SEGURIDAD INDUSTRIAL	EQUIPO DE SEGURIDAD INDUSTRIAL	138.00	138.00

232	RED DE SERVICIOS DE SALUD LA CONVENCION	TELECOMUNICACIONES	EQUIPO DE TELECOMUNICACIONES	1,032.00	1,032.00
233	UNIDAD EJECUTORA 401. SALUD CANAS CANCHIS ESPINAR	AIRE ACONDICIONADO Y REFRIGERACIÓN	EQUIPO DE AIRE ACONDICIONADO Y REFRIGERACIÓN	13.00	13.00
234	UNIDAD EJECUTORA 401. SALUD CANAS CANCHIS ESPINAR	COCINA Y COMEDOR	EQUIPO DE COCINA Y COMEDOR	5.00	5.00
235	UNIDAD EJECUTORA 401. SALUD CANAS CANCHIS ESPINAR	ELECTRICIDAD Y ELECTRÓNICA	EQUIPO DE ELECTRICIDAD Y ELECTRÓNICA	103.00	103.00
236	UNIDAD EJECUTORA 401. SALUD CANAS CANCHIS ESPINAR	HOSPITALIZACIÓN	EQUIPO DE HOSPITALIZACIÓN	101.00	101.00
237	UNIDAD EJECUTORA 401. SALUD CANAS CANCHIS ESPINAR	HOSPITALIZACIÓN	MOBILIARIO DE HOSPITALIZACIÓN	127.00	127.00
238	UNIDAD EJECUTORA 401. SALUD CANAS CANCHIS ESPINAR	INSTRUMENTO DE MEDICIÓN	EQUIPO INSTRUMENTOS DE MEDICIÓN	37.00	37.00
239	UNIDAD EJECUTORA 401. SALUD CANAS CANCHIS ESPINAR	OFICINA	CÓMPUTO	32.00	32.00
240	UNIDAD EJECUTORA 401. SALUD CANAS CANCHIS ESPINAR	OFICINA	EQUIPO DE OFICINA	10.00	10.00
241	UNIDAD EJECUTORA 401. SALUD CANAS CANCHIS ESPINAR	OFICINA	MOBILIARIO DE OFICINA	151.00	151.00
242	UNIDAD EJECUTORA 401. SALUD CANAS CANCHIS ESPINAR	TELECOMUNICACIONES	EQUIPO DE TELECOMUNICACIONES	7.00	7.00
243	PROYECTO ESPECIAL REGIONAL PLAN COPESCO	OFICINA	EQUIPO DE OFICINA	2,750.00	382.00
244	PROYECTO ESPECIAL REGIONAL PLAN COPESCO	OFICINA	MOBILIARIO DE OFICINA	2,707.00	63.00
245	UNIDAD DE GESTIÓN EDUCATIVA LOCAL CUSCO - UGEL CUSCO	INSTRUMENTO DE MEDICIÓN	EQUIPO INSTRUMENTOS DE MEDICIÓN	2.00	0.00
246	UNIDAD DE GESTIÓN EDUCATIVA LOCAL CUSCO - UGEL CUSCO	MAQUINARIA, VEHÍCULOS Y OTROS	EQUIPO OTRAS ESPECIALIDADES	5.00	0.00
247	UNIDAD DE GESTIÓN EDUCATIVA LOCAL CUSCO - UGEL CUSCO	MAQUINARIA, VEHÍCULOS Y OTROS	MOBILIARIO PARA TALLERES Y METALMECÁNICA	6.00	0.00
248	UNIDAD DE GESTIÓN EDUCATIVA LOCAL CUSCO - UGEL CUSCO	MAQUINARIA, VEHÍCULOS Y OTROS	VEHÍCULO	2.00	0.00
249	UNIDAD DE GESTIÓN EDUCATIVA LOCAL CUSCO - UGEL CUSCO	OFICINA	CÓMPUTO	240.00	4.00

250	UNIDAD DE GESTIÓN EDUCATIVA LOCAL CUSCO - UGEL CUSCO	OFICINA	EQUIPO DE OFICINA	59.00	0.00
251	UNIDAD DE GESTIÓN EDUCATIVA LOCAL CUSCO - UGEL CUSCO	OFICINA	MOBILIARIO DE OFICINA	433.00	0.00
252	UNIDAD DE GESTIÓN EDUCATIVA LOCAL CUSCO - UGEL CUSCO	RECREACIÓN Y DEPORTE	MOBILIARIO DE RECREACIÓN Y DEPORTE	2.00	0.00
253	UNIDAD DE GESTIÓN EDUCATIVA LOCAL CUSCO - UGEL CUSCO	SEGURIDAD INDUSTRIAL	EQUIPO DE SEGURIDAD INDUSTRIAL	5.00	0.00
254	UNIDAD DE GESTIÓN EDUCATIVA LOCAL CUSCO - UGEL CUSCO	TELECOMUNICACIONES	EQUIPO DE TELECOMUNICACIONES	69.00	0.00
255	HOSPITAL REGIONAL DEL CUSCO	AGRÍCOLA Y PESQUERO	EQUIPO AGRÍCOLAS Y PESQUEROS	8.00	0.00
256	HOSPITAL REGIONAL DEL CUSCO	AIRE ACONDICIONADO Y REFRIGERACIÓN	EQUIPO DE AIRE ACONDICIONADO Y REFRIGERACIÓN	92.00	0.00
257	HOSPITAL REGIONAL DEL CUSCO	ELECTRICIDAD E ILUMINACIÓN: MATERIALES Y ACCESORIOS	ELECTRICIDAD : ACCESORIOS	244.00	0.00
258	HOSPITAL REGIONAL DEL CUSCO	HOSPITALIZACIÓN	EQUIPO DE HOSPITALIZACIÓN	1,698.00	0.00
259	HOSPITAL REGIONAL DEL CUSCO	HOSPITALIZACIÓN	MOBILIARIO DE HOSPITALIZACIÓN	2,747.00	3.00
260	HOSPITAL REGIONAL DEL CUSCO	INSTRUMENTO DE MEDICIÓN	EQUIPO INSTRUMENTOS DE MEDICIÓN	920.00	0.00
261	HOSPITAL REGIONAL DEL CUSCO	OFICINA	CÓMPUTO	1,065.00	0.00
262	HOSPITAL REGIONAL DEL CUSCO	OFICINA	EQUIPO DE OFICINA	10.00	0.00
263	HOSPITAL REGIONAL DEL CUSCO	OFICINA	MOBILIARIO DE OFICINA	3,993.00	0.00
264	HOSPITAL REGIONAL DEL CUSCO	RECREACIÓN Y DEPORTE	EQUIPO DE RECREACIÓN Y DEPORTE	92.00	0.00
265	HOSPITAL REGIONAL DEL CUSCO	TELECOMUNICACIONES	EQUIPO DE TELECOMUNICACIONES	312.00	0.00
266	HOSPITAL REGIONAL DEL CUSCO	TRANSPORTE TERRESTRE: REPUESTOS Y ACCESORIOS	VEHÍCULOS PARA TRANSPORTE PESADO: REPUESTOS, ACCESORIOS Y MATERIALES	6.00	0.00
267	GOBIERNO REGIONAL CUSCO	AGRÍCOLA Y PESQUERO	EQUIPO AGRÍCOLAS Y PESQUEROS	158.00	0.00
268	GOBIERNO REGIONAL CUSCO	AGRÍCOLA Y PESQUERO	MOBILIARIO AGRÍCOLA Y PESQUERO	109.00	1.00

269	GOBIERNO REGIONAL CUSCO	AIRE ACONDICIONADO Y REFRIGERACIÓN	EQUIPO DE AIRE ACONDICIONADO Y REFRIGERACIÓN	95.00	3.00
270	GOBIERNO REGIONAL CUSCO	ASEO Y LIMPIEZA	EQUIPO DE ASEO Y LIMPIEZAS	67.00	0.00
271	GOBIERNO REGIONAL CUSCO	COCINA Y COMEDOR	EQUIPO DE COCINA Y COMEDOR	87.00	2.00
272	GOBIERNO REGIONAL CUSCO	COCINA Y COMEDOR	MOBILIARIO DE COCINA Y COMEDOR	25.00	0.00
273	GOBIERNO REGIONAL CUSCO	CULTURA Y ARTE	MOBILIARIO DE CULTURA Y ARTE	179.00	0.00
274	GOBIERNO REGIONAL CUSCO	ELECTRICIDAD Y ELECTRÓNICA	EQUIPO DE ELECTRICIDAD Y ELECTRÓNICA	468.00	85.00
275	GOBIERNO REGIONAL CUSCO	HOSPITALIZACIÓN	EQUIPO DE HOSPITALIZACIÓN	109.00	17.00
276	GOBIERNO REGIONAL CUSCO	HOSPITALIZACIÓN	MOBILIARIO DE HOSPITALIZACIÓN	115.00	15.00
277	GOBIERNO REGIONAL CUSCO	INSTRUMENTO DE MEDICIÓN	EQUIPO INSTRUMENTOS DE MEDICIÓN	977.00	34.00
278	GOBIERNO REGIONAL CUSCO	MAQUINARIA, VEHÍCULOS Y OTROS	EQUIPO OTRAS ESPECIALIDADES	1,103.00	69.00
279	GOBIERNO REGIONAL CUSCO	MAQUINARIA, VEHÍCULOS Y OTROS	MAQUINARIA PESADA	1,092.00	2.00
280	GOBIERNO REGIONAL CUSCO	MAQUINARIA, VEHÍCULOS Y OTROS	MOBILIARIO PARA TALLERES Y METALMECÁNICA	84.00	8.00
281	GOBIERNO REGIONAL CUSCO	MAQUINARIA, VEHÍCULOS Y OTROS	MÁQUINA	270.00	75.00
282	GOBIERNO REGIONAL CUSCO	OFICINA	CÓMPUTO	4,266.00	130.00
283	GOBIERNO REGIONAL CUSCO	OFICINA	EQUIPO DE OFICINA	1,349.00	35.00
284	GOBIERNO REGIONAL CUSCO	OFICINA	MOBILIARIO DE OFICINA	8,352.00	343.00
285	GOBIERNO REGIONAL CUSCO	RECREACIÓN Y DEPORTE	EQUIPO DE RECREACIÓN Y DEPORTE	6.00	0.00
286	GOBIERNO REGIONAL CUSCO	RECREACIÓN Y DEPORTE	MOBILIARIO DE RECREACIÓN Y DEPORTE	3.00	0.00
287	GOBIERNO REGIONAL CUSCO	SEGURIDAD INDUSTRIAL	EQUIPO DE SEGURIDAD INDUSTRIAL	149.00	20.00
288	GOBIERNO REGIONAL CUSCO	TELECOMUNICACIONES	EQUIPO DE TELECOMUNICACIONES	2,083.00	169.00

Ver Anexo 7.4 Muebles (Adjunto en PDF)

Ver Anexo 7.5 Vehículos/Maquinarias (Adjunto en PDF)



**LEYENDA GRUPO**

A: Nombre de Ejecutora Presupuestal

B: 04 Agrícola y Pesquero

11 Aire Acondicionado Y Refrigeración

18 Animales

25 Aseo Y Limpieza

32 Cocina Y Comedor

C: 04 Aeronave

08 Cómputo

22 Equipo

29 Ferrocarril

36 Maquinaria Pesada

D: Cantidad Total por Grupo

E: Cantidad Total por grupo adquiridos por la gestión

39 Cultura Y Arte

46 Electricidad Y Electrónica

53 Hospitalización

60 Instrumento De Medición

50 Máquina

64 Mobiliario

71 Nave o Artefacto Naval

78 Producción Y Seguridad

82 Vehículo

67 Maquinaria Vehículos Y Otros

74 Oficina

81 Recreación Y Deporte

88 Seguridad Industrial

95 Telecomunicaciones

**7.6. Aplicativos informáticos de la entidad.**

N°	Unidad Ejecutora Presupuestal	Cantidad Total de Aplicativos Informáticos	Cantidad Desarrollados o Adquiridos en la Gestión
1	UNIDAD DE GESTIÓN EDUCATIVA LOCAL ANTA - UNIDAD EJECUTORA 315	11.00	11.00
2	PROYECTO ESPECIAL PLAN MERISS - CUSCO	4.00	2.00
3	UNIDAD DE GESTIÓN EDUCATIVA LOCAL CALCA	0.00	0.00
4	UNIDAD DE GESTIÓN EDUCATIVA LOCAL URUBAMBA - UGEL URUBAMBA	3.00	3.00
5	UNIDAD DE GESTIÓN EDUCATIVA LOCAL QUISPICANCHIS - UGEL QUISPICANCHIS	4.00	2.00
6	UNIDAD DE GESTIÓN EDUCATIVA LOCAL LA CONVENCIÓN - UGEL LA CONVENCIÓN	2.00	2.00
7	UNIDAD DE GESTIÓN EDUCATIVA LOCAL PAUCARTAMBO - UGEL PAUCARTAMBO	2.00	2.00
8	UNIDAD DE GESTIÓN EDUCATIVA LOCAL PARURO - UGEL PARURO	5.00	0.00
9	UNIDAD DE GESTIÓN EDUCATIVA LOCAL ESPINAR - UGEL ESPINAR	0.00	0.00
10	UNIDAD DE GESTIÓN EDUCATIVA LOCAL CHUMBIVILCAS	0.00	0.00
11	UNIDAD DE GESTIÓN EDUCATIVA LOCAL CANAS - UGEL CANAS	1.00	1.00
12	UNIDAD DE GESTIÓN EDUCATIVA LOCAL ACOMAYO - UGEL ACOMAYO	6.00	6.00
13	PROYECTO ESPECIAL REGIONAL INSTITUTO DE MANEJO DE AGUA Y MEDIO AMBIENTE	4.00	4.00
14	DIRECCION REGIONAL DE TRANSPORTES Y COMUNICACIONES CUSCO	10.00	10.00

15	GOB. REG. DPTO. CUSCO-HOSP. ALFREDO CALLO RODRIGUEZ-SICUANI-CANCHIS	5.00	0.00
16	GOB. REG. DPTO. CUSCO - HOSPITAL DE QUILLABAMBA	0.00	0.00
17	UNIDAD EJECUTORA 408: HOSPITAL DE ESPINAR	20.00	20.00
18	DIRECCIÓN REGIONAL DE EDUCACIÓN CUSCO	0.00	0.00
19	DIRECCIÓN REGIONAL DE SALUD CUSCO	2.00	2.00
20	DIRECCION REGIONAL DE AGRICULTURA CUSCO	8.00	7.00
21	UNIDAD DE GESTION EDUCATIVA LOCAL DE PICHARI-KIMBIRI-VILLA VIRGEN	0.00	0.00
22	UNIDAD EJECUTORA 411: SALUD CHUMBIVILCAS	3.00	1.00
23	RED DE SERVICIOS DE SALUD CUSCO NORTE	0.00	0.00
24	UNIDAD EJECUTORA 406: RED DE SERVICIOS DE SALUD KIMBIRI - PICHARI	0.00	0.00
25	RED DE SERVICIOS DE SALUD CUSCO SUR	3.00	0.00
26	HOSPITAL ANTONIO LORENA CUSCO	13.00	0.00
27	RED DE SERVICIOS DE SALUD LA CONVENCION	2.00	0.00
28	UNIDAD EJECUTORA 401. SALUD CANAS CANCHIS ESPINAR	2.00	0.00
29	PROYECTO ESPECIAL REGIONAL PLAN COPESCO	5.00	5.00
30	UNIDAD DE GESTIÓN EDUCATIVA LOCAL CUSCO - UGEL CUSCO	6.00	0.00
31	HOSPITAL REGIONAL DEL CUSCO	8.00	0.00
32	GOBIERNO REGIONAL CUSCO	23.00	5.00

Ver Anexo 7.6 (Adjunto en PDF)

### 7.7. Licencias de software.

N°	Unidad Ejecutora Presupuestal	Tipos de Licencia de Software	Cantidad Total	Cantidad adquirida en la Gestión
	A	B	C	D
1	UNIDAD DE GESTIÓN EDUCATIVA LOCAL ANTA - UNIDAD EJECUTORA 315	0	0.00	0.00
2	PROYECTO ESPECIAL PLAN MERISS - CUSCO	0	0.00	0.00
3	UNIDAD DE GESTION EDUCATIVA LOCAL CALCA	SISTEMA OPERATIVO TIPO ESTANDAR LICENCIA WINDOWS SERVER.	1.00	1.00

4	UNIDAD DE GESTION EDUCATIVA LOCAL CALCA	SOFTWARE (INC. LICENCIA) MODULO DE PLANILLAS Y REMUNERACIONES	1.00	1.00
5	UNIDAD DE GESTIÓN EDUCATIVA LOCAL URUBAMBA - UGEL URUBAMBA	0	0.00	0.00
6	UNIDAD DE GESTIÓN EDUCATIVA LOCAL QUISPICANCHIS - UGEL QUISPICANCHIS	0	0.00	0.00
7	UNIDAD DE GESTIÓN EDUCATIVA LOCAL LA CONVENCION - UGEL LA CONVENCION	ANTIVIRUS	1.00	1.00
8	UNIDAD DE GESTIÓN EDUCATIVA LOCAL PAUCARTAMBO - UGEL PAUCARTAMBO	0	0.00	0.00
9	UNIDAD DE GESTIÓN EDUCATIVA LOCAL PARURO - UGEL PARURO	ANTIVIRUS	50.00	50.00
10	UNIDAD DE GESTIÓN EDUCATIVA LOCAL PARURO - UGEL PARURO	ANTIVIRUS PARA SERVIDORES	3.00	3.00
11	UNIDAD DE GESTIÓN EDUCATIVA LOCAL ESPINAR - UGEL ESPINAR	0	0.00	0.00
12	UNIDAD DE GESTIÓN EDUCATIVA LOCAL CHUMBIVILCAS	N/A	0.00	0.00
13	UNIDAD DE GESTIÓN EDUCATIVA LOCAL CANAS - UGEL CANAS	PARA BASES DE DATOS Y GENERADOR DE REPORTE	2.00	2.00
14	UNIDAD DE GESTIÓN EDUCATIVA LOCAL ACOMAYO - UGEL ACOMAYO	1	1.00	1.00
15	PROYECTO ESPECIAL REGIONAL INSTITUTO DE MANEJO DE AGUA Y MEDIO AMBIENTE	DIVERSOS	309.00	196.00
16	DIRECCION REGIONAL DE TRANSPORTES Y COMUNICACIONES CUSCO	PAGADA	100.00	90.00
17	GOB. REG. DPTO. CUSCO-HOSP. ALFREDO CALLO RODRIGUEZ- SICUANI-CANCHIS	NO APLICA	0.00	0.00
18	GOB. REG. DPTO. CUSCO - HOSPITAL DE QUILLABAMBA	0	0.00	0.00
19	UNIDAD EJECUTORA 408: HOSPITAL DE ESPINAR	ESET ANTIVIRUS	60.00	60.00
20	UNIDAD EJECUTORA 408: HOSPITAL DE ESPINAR	LICENCIA DE SISTEMA OPERATIVO WINDOWS SERVER ESENCIAL 2019	1.00	1.00
21	DIRECCIÓN REGIONAL DE EDUCACIÓN CUSCO	--	0.00	0.00
22	DIRECCIÓN REGIONAL DE SALUD CUSCO	0	0.00	0.00
23	DIRECCIÓN REGIONAL DE SALUD CUSCO	SIGA Y SIAF MEF	2.00	0.00
24	DIRECCION REGIONAL DE AGRICULTURA CUSCO	NINGUNA	0.00	0.00
25	UNIDAD DE GESTION EDUCATIVA LOCAL DE PICHARI-KIMBIRI- VILLA VIRGEN	0	0.00	0.00
26	UNIDAD EJECUTORA 411: SALUD CHUMBIVILCAS	NINGUNO	0.00	0.00
27	RED DE SERVICIOS DE SALUD CUSCO NORTE	0	0.00	0.00
28	UNIDAD EJECUTORA 406: RED DE SERVICIOS DE SALUD KIMBIRI - PICHARI	ESET NOD32 ANTIVIRUS	1.00	1.00

29	RED DE SERVICIOS DE SALUD CUSCO SUR	SOFTWARE (INC. LICENCIA) ANTIVIRUS PARA SERVIDOR	5.00	0.00
30	HOSPITAL ANTONIO LORENA CUSCO	0	0.00	0.00
31	RED DE SERVICIOS DE SALUD LA CONVENCION	LICENCIA DE ANTIVIRUS PARA LOS SERVIDORES Y PCS	2.00	2.00
32	UNIDAD EJECUTORA 401. SALUD CANAS CANCHIS ESPINAR	ANTIVIRUS	127.00	1.00
33	PROYECTO ESPECIAL REGIONAL PLAN COPESCO	PHP, MOZILLA PUBLIC (MLP), ETC.	4.00	3.00
34	UNIDAD DE GESTIÓN EDUCATIVA LOCAL CUSCO - UGEL CUSCO	0	0.00	0.00
35	HOSPITAL REGIONAL DEL CUSCO	WINDOWS 10	24.00	24.00
36	GOBIERNO REGIONAL CUSCO	CORPORATIVA	2.00	0.00

**Leyenda**

A Nombre de Ejecutora Presupuestal  
B Descripción de La Licencia De Software  
C Cantidad Total por Tipo De Licencias  
D Cantidad Total adquirida en la Gestión

**7.8. Programación Multianual de Bienes, Servicios y Obras.**

N°	Unidad ejecutora	Verificación de Cumplimiento Legal	SI/NO	Rendición de Cuentas / Motivos de la no presentación o no realización
1	GOBIERNO REGIONAL CUSCO	¿Ha cumplido a la fecha con efectuar la Fase de la Programación Multianual de bienes, Servicios y Obras: Fase de Identificación, en el SIGA-MEF?(1)	SI	
2	HOSPITAL REGIONAL DEL CUSCO	¿Ha cumplido a la fecha con efectuar la Fase de la Programación Multianual de bienes, Servicios y Obras: Fase de Identificación, en el SIGA-MEF?(1)	SI	
3	UNIDAD DE GESTIÓN EDUCATIVA LOCAL CUSCO - UGEL CUSCO	¿Ha cumplido a la fecha con efectuar la Fase de la Programación Multianual de bienes, Servicios y Obras: Fase de Identificación, en el SIGA-MEF?(1)	SI	
4	PROYECTO ESPECIAL REGIONAL PLAN COPESCO	¿Ha cumplido a la fecha con efectuar la Fase de la Programación Multianual de bienes, Servicios y Obras: Fase de Identificación, en el SIGA-MEF?(1)	SI	
5	UNIDAD EJECUTORA 401. SALUD CANAS CANCHIS ESPINAR	¿Ha cumplido a la fecha con efectuar la Fase de la Programación Multianual de bienes, Servicios y Obras: Fase de Identificación, en el SIGA-MEF?(1)	SI	
6	RED DE SERVICIOS DE SALUD LA CONVENCION	¿Ha cumplido a la fecha con efectuar la Fase de la Programación Multianual de bienes, Servicios y Obras: Fase de Identificación, en el SIGA-MEF?(1)	SI	
7	HOSPITAL ANTONIO LORENA CUSCO	¿Ha cumplido a la fecha con efectuar la Fase de la Programación Multianual de bienes, Servicios y Obras: Fase de Identificación, en el SIGA-MEF?(1)	SI	

8	RED DE SERVICIOS DE SALUD CUSCO SUR	¿Ha cumplido a la fecha con efectuar la Fase de la Programación Multianual de bienes, Servicios y Obras: Fase de Identificación, en el SIGA-MEF?(1)	SI	
9	UNIDAD EJECUTORA 406: RED DE SERVICIOS DE SALUD KIMBIRI - PICHARI	¿Ha cumplido a la fecha con efectuar la Fase de la Programación Multianual de bienes, Servicios y Obras: Fase de Identificación, en el SIGA-MEF?(1)	SI	
10	RED DE SERVICIOS DE SALUD CUSCO NORTE	¿Ha cumplido a la fecha con efectuar la Fase de la Programación Multianual de bienes, Servicios y Obras: Fase de Identificación, en el SIGA-MEF?(1)	SI	
11	UNIDAD EJECUTORA 411: SALUD CHUMBIVILCAS	¿Ha cumplido a la fecha con efectuar la Fase de la Programación Multianual de bienes, Servicios y Obras: Fase de Identificación, en el SIGA-MEF?(1)	SI	
12	UNIDAD DE GESTION EDUCATIVA LOCAL DE PICHARI-KIMBIRI-VILLA VIRGEN	¿Ha cumplido a la fecha con efectuar la Fase de la Programación Multianual de bienes, Servicios y Obras: Fase de Identificación, en el SIGA-MEF?(1)	SI	
13	DIRECCIÓN REGIONAL DE AGRICULTURA CUSCO	¿Ha cumplido a la fecha con efectuar la Fase de la Programación Multianual de bienes, Servicios y Obras: Fase de Identificación, en el SIGA-MEF?(1)	SI	
14	DIRECCIÓN REGIONAL DE SALUD CUSCO	¿Ha cumplido a la fecha con efectuar la Fase de la Programación Multianual de bienes, Servicios y Obras: Fase de Identificación, en el SIGA-MEF?(1)	SI	
15	DIRECCIÓN REGIONAL DE EDUCACIÓN CUSCO	¿Ha cumplido a la fecha con efectuar la Fase de la Programación Multianual de bienes, Servicios y Obras: Fase de Identificación, en el SIGA-MEF?(1)	SI	
16	UNIDAD EJECUTORA 408: HOSPITAL DE ESPINAR	¿Ha cumplido a la fecha con efectuar la Fase de la Programación Multianual de bienes, Servicios y Obras: Fase de Identificación, en el SIGA-MEF?(1)	SI	
17	GOB. REG. DPTO. CUSCO - HOSPITAL DE QUILLABAMBA	¿Ha cumplido a la fecha con efectuar la Fase de la Programación Multianual de bienes, Servicios y Obras: Fase de Identificación, en el SIGA-MEF?(1)	SI	
18	GOB. REG. DPTO. CUSCO- HOSP. ALFREDO CALLO RODRIGUEZ-SICUANI-CANCHIS	¿Ha cumplido a la fecha con efectuar la Fase de la Programación Multianual de bienes, Servicios y Obras: Fase de Identificación, en el SIGA-MEF?(1)	SI	
19	DIRECCIÓN REGIONAL DE TRANSPORTES Y COMUNICACIONES CUSCO	¿Ha cumplido a la fecha con efectuar la Fase de la Programación Multianual de bienes, Servicios y Obras: Fase de Identificación, en el SIGA-MEF?(1)	SI	

20	PROYECTO ESPECIAL REGIONAL INSTITUTO DE MANEJO DE AGUA Y MEDIO AMBIENTE	¿Ha cumplido a la fecha con efectuar la Fase de la Programación Multianual de bienes, Servicios y Obras: Fase de Identificación, en el SIGA-MEF?(1)	SI	
21	UNIDAD DE GESTIÓN EDUCATIVA LOCAL ACOMAYO - UGEL ACOMAYO	¿Ha cumplido a la fecha con efectuar la Fase de la Programación Multianual de bienes, Servicios y Obras: Fase de Identificación, en el SIGA-MEF?(1)	SI	
22	UNIDAD DE GESTIÓN EDUCATIVA LOCAL CANAS - UGEL CANAS	¿Ha cumplido a la fecha con efectuar la Fase de la Programación Multianual de bienes, Servicios y Obras: Fase de Identificación, en el SIGA-MEF?(1)	SI	
23	UNIDAD DE GESTIÓN EDUCATIVA LOCAL CHUMBIVILCAS	¿Ha cumplido a la fecha con efectuar la Fase de la Programación Multianual de bienes, Servicios y Obras: Fase de Identificación, en el SIGA-MEF?(1)	SI	
24	UNIDAD DE GESTIÓN EDUCATIVA LOCAL ESPINAR - UGEL ESPINAR	¿Ha cumplido a la fecha con efectuar la Fase de la Programación Multianual de bienes, Servicios y Obras: Fase de Identificación, en el SIGA-MEF?(1)	SI	
25	UNIDAD DE GESTIÓN EDUCATIVA LOCAL PARURO - UGEL PARURO	¿Ha cumplido a la fecha con efectuar la Fase de la Programación Multianual de bienes, Servicios y Obras: Fase de Identificación, en el SIGA-MEF?(1)	SI	
26	UNIDAD DE GESTIÓN EDUCATIVA LOCAL PAUCARTAMBO - UGEL PAUCARTAMBO	¿Ha cumplido a la fecha con efectuar la Fase de la Programación Multianual de bienes, Servicios y Obras: Fase de Identificación, en el SIGA-MEF?(1)	SI	
27	UNIDAD DE GESTIÓN EDUCATIVA LOCAL LA CONVENCION - UGEL LA CONVENCION	¿Ha cumplido a la fecha con efectuar la Fase de la Programación Multianual de bienes, Servicios y Obras: Fase de Identificación, en el SIGA-MEF?(1)	SI	
28	UNIDAD DE GESTIÓN EDUCATIVA LOCAL QUISPICANCHIS - UGEL QUISPICANCHIS	¿Ha cumplido a la fecha con efectuar la Fase de la Programación Multianual de bienes, Servicios y Obras: Fase de Identificación, en el SIGA-MEF?(1)	SI	
29	UNIDAD DE GESTIÓN EDUCATIVA LOCAL URUBAMBA - UGEL URUBAMBA	¿Ha cumplido a la fecha con efectuar la Fase de la Programación Multianual de bienes, Servicios y Obras: Fase de Identificación, en el SIGA-MEF?(1)	SI	
30	UNIDAD DE GESTION EDUCATIVA LOCAL CALCA	¿Ha cumplido a la fecha con efectuar la Fase de la Programación Multianual de bienes, Servicios y Obras: Fase de Identificación, en el SIGA-MEF?(1)	SI	
31	PROYECTO ESPECIAL PLAN MERISS - CUSCO	¿Ha cumplido a la fecha con efectuar la Fase de la Programación Multianual de bienes, Servicios y Obras: Fase de Identificación, en el SIGA-MEF?(1)	NO	EL CONSTANTE CAMBIO DEL PERSONAL EN EL AREA DE LOGISTICA, NO PERMITE CONTINUIDAD EN LOS PROCESOS REQUERIDOS

32	UNIDAD DE GESTIÓN EDUCATIVA LOCAL ANTA - UNIDAD EJECUTORA 315	¿Ha cumplido a la fecha con efectuar la Fase de la Programación Multianual de bienes, Servicios y Obras: Fase de Identificación, en el SIGA-MEF?(1)	SI	
33	GOBIERNO REGIONAL CUSCO	¿Ha cumplido a la fecha con efectuar la Fase de la Programación Multianual de bienes, Servicios y Obras: Fase de Clasificación y Priorización, en el SIGA-MEF?(2)	SI	
34	HOSPITAL REGIONAL DEL CUSCO	¿Ha cumplido a la fecha con efectuar la Fase de la Programación Multianual de bienes, Servicios y Obras: Fase de Clasificación y Priorización, en el SIGA-MEF?(2)	SI	
35	UNIDAD DE GESTIÓN EDUCATIVA LOCAL CUSCO - UGEL CUSCO	¿Ha cumplido a la fecha con efectuar la Fase de la Programación Multianual de bienes, Servicios y Obras: Fase de Clasificación y Priorización, en el SIGA-MEF?(2)	SI	
36	PROYECTO ESPECIAL REGIONAL PLAN COPESCO	¿Ha cumplido a la fecha con efectuar la Fase de la Programación Multianual de bienes, Servicios y Obras: Fase de Clasificación y Priorización, en el SIGA-MEF?(2)	SI	
37	UNIDAD EJECUTORA 401. SALUD CANAS CANCHIS ESPINAR	¿Ha cumplido a la fecha con efectuar la Fase de la Programación Multianual de bienes, Servicios y Obras: Fase de Clasificación y Priorización, en el SIGA-MEF?(2)	SI	
38	RED DE SERVICIOS DE SALUD LA CONVENCION	¿Ha cumplido a la fecha con efectuar la Fase de la Programación Multianual de bienes, Servicios y Obras: Fase de Clasificación y Priorización, en el SIGA-MEF?(2)	SI	
39	HOSPITAL ANTONIO LORENA CUSCO	¿Ha cumplido a la fecha con efectuar la Fase de la Programación Multianual de bienes, Servicios y Obras: Fase de Clasificación y Priorización, en el SIGA-MEF?(2)	SI	
40	RED DE SERVICIOS DE SALUD CUSCO SUR	¿Ha cumplido a la fecha con efectuar la Fase de la Programación Multianual de bienes, Servicios y Obras: Fase de Clasificación y Priorización, en el SIGA-MEF?(2)	SI	
41	UNIDAD EJECUTORA 406: RED DE SERVICIOS DE SALUD KIMBIRI - PICHARI	¿Ha cumplido a la fecha con efectuar la Fase de la Programación Multianual de bienes, Servicios y Obras: Fase de Clasificación y Priorización, en el SIGA-MEF?(2)	SI	
42	RED DE SERVICIOS DE SALUD CUSCO NORTE	¿Ha cumplido a la fecha con efectuar la Fase de la Programación Multianual de bienes, Servicios y Obras: Fase de Clasificación y Priorización, en el SIGA-MEF?(2)	SI	
43	UNIDAD EJECUTORA 411: SALUD CHUMBIVILCAS	¿Ha cumplido a la fecha con efectuar la Fase de la Programación Multianual de bienes, Servicios y Obras: Fase de Clasificación y Priorización, en el SIGA-MEF?(2)	SI	
44	UNIDAD DE GESTION EDUCATIVA LOCAL DE PICHARI-KIMBIRI-VILLA VIRGEN	¿Ha cumplido a la fecha con efectuar la Fase de la Programación Multianual de bienes, Servicios y Obras: Fase de Clasificación y Priorización, en el SIGA-MEF?(2)	SI	

45	DIRECCIÓN REGIONAL DE AGRICULTURA CUSCO	¿Ha cumplido a la fecha con efectuar la Fase de la Programación Multianual de bienes, Servicios y Obras: Fase de Clasificación y Priorización, en el SIGA-MEF?(2)	SI	
46	DIRECCIÓN REGIONAL DE SALUD CUSCO	¿Ha cumplido a la fecha con efectuar la Fase de la Programación Multianual de bienes, Servicios y Obras: Fase de Clasificación y Priorización, en el SIGA-MEF?(2)	SI	
47	DIRECCIÓN REGIONAL DE EDUCACIÓN CUSCO	¿Ha cumplido a la fecha con efectuar la Fase de la Programación Multianual de bienes, Servicios y Obras: Fase de Clasificación y Priorización, en el SIGA-MEF?(2)	SI	
48	UNIDAD EJECUTORA 408: HOSPITAL DE ESPINAR	¿Ha cumplido a la fecha con efectuar la Fase de la Programación Multianual de bienes, Servicios y Obras: Fase de Clasificación y Priorización, en el SIGA-MEF?(2)	SI	
49	GOB. REG. DPTO. CUSCO - HOSPITAL DE QUILLABAMBA	¿Ha cumplido a la fecha con efectuar la Fase de la Programación Multianual de bienes, Servicios y Obras: Fase de Clasificación y Priorización, en el SIGA-MEF?(2)	SI	
50	GOB. REG. DPTO. CUSCO- HOSP. ALFREDO CALLO RODRIGUEZ-SICUANI-CANCHIS	¿Ha cumplido a la fecha con efectuar la Fase de la Programación Multianual de bienes, Servicios y Obras: Fase de Clasificación y Priorización, en el SIGA-MEF?(2)	SI	
51	DIRECCIÓN REGIONAL DE TRANSPORTES Y COMUNICACIONES CUSCO	¿Ha cumplido a la fecha con efectuar la Fase de la Programación Multianual de bienes, Servicios y Obras: Fase de Clasificación y Priorización, en el SIGA-MEF?(2)	SI	
52	PROYECTO ESPECIAL REGIONAL INSTITUTO DE MANEJO DE AGUA Y MEDIO AMBIENTE	¿Ha cumplido a la fecha con efectuar la Fase de la Programación Multianual de bienes, Servicios y Obras: Fase de Clasificación y Priorización, en el SIGA-MEF?(2)	NO	EN PROCESO
53	UNIDAD DE GESTIÓN EDUCATIVA LOCAL ACOMAYO - UGEL ACOMAYO	¿Ha cumplido a la fecha con efectuar la Fase de la Programación Multianual de bienes, Servicios y Obras: Fase de Clasificación y Priorización, en el SIGA-MEF?(2)	SI	
54	UNIDAD DE GESTIÓN EDUCATIVA LOCAL CANAS - UGEL CANAS	¿Ha cumplido a la fecha con efectuar la Fase de la Programación Multianual de bienes, Servicios y Obras: Fase de Clasificación y Priorización, en el SIGA-MEF?(2)	NO	
55	UNIDAD DE GESTIÓN EDUCATIVA LOCAL CHUMBIVILCAS	¿Ha cumplido a la fecha con efectuar la Fase de la Programación Multianual de bienes, Servicios y Obras: Fase de Clasificación y Priorización, en el SIGA-MEF?(2)	SI	
56	UNIDAD DE GESTIÓN EDUCATIVA LOCAL ESPINAR - UGEL ESPINAR	¿Ha cumplido a la fecha con efectuar la Fase de la Programación Multianual de bienes, Servicios y Obras: Fase de Clasificación y Priorización, en el SIGA-MEF?(2)	NO	A LA RECARGA LABORAL QUE SE TIENE EN EL AREA DEBIDO A LA ADQUISICIONES DE BIENES Y SERVICIOS PARA LA EJECUCION PRESUPUESTAL 2022, Y DEBO MANIFESTAR QUE MI PERSONA ES SOLA EN EL AREA Y REALIZA MULTIPLES FUNCIONES P



57	UNIDAD DE GESTIÓN EDUCATIVA LOCAL PARURO - UGEL PARURO	¿Ha cumplido a la fecha con efectuar la Fase de la Programación Multianual de bienes, Servicios y Obras: Fase de Clasificación y Priorización, en el SIGA-MEF?(2)	SI	
58	UNIDAD DE GESTIÓN EDUCATIVA LOCAL PAUCARTAMBO - UGEL PAUCARTAMBO	¿Ha cumplido a la fecha con efectuar la Fase de la Programación Multianual de bienes, Servicios y Obras: Fase de Clasificación y Priorización, en el SIGA-MEF?(2)	SI	
59	UNIDAD DE GESTIÓN EDUCATIVA LOCAL LA CONVENCION - UGEL LA CONVENCION	¿Ha cumplido a la fecha con efectuar la Fase de la Programación Multianual de bienes, Servicios y Obras: Fase de Clasificación y Priorización, en el SIGA-MEF?(2)	SI	
60	UNIDAD DE GESTIÓN EDUCATIVA LOCAL QUISPICANCHIS - UGEL QUISPICANCHIS	¿Ha cumplido a la fecha con efectuar la Fase de la Programación Multianual de bienes, Servicios y Obras: Fase de Clasificación y Priorización, en el SIGA-MEF?(2)	SI	
61	UNIDAD DE GESTIÓN EDUCATIVA LOCAL URUBAMBA - UGEL URUBAMBA	¿Ha cumplido a la fecha con efectuar la Fase de la Programación Multianual de bienes, Servicios y Obras: Fase de Clasificación y Priorización, en el SIGA-MEF?(2)	SI	
62	UNIDAD DE GESTION EDUCATIVA LOCAL CALCA	¿Ha cumplido a la fecha con efectuar la Fase de la Programación Multianual de bienes, Servicios y Obras: Fase de Clasificación y Priorización, en el SIGA-MEF?(2)	NO	EN PROCESO
63	PROYECTO ESPECIAL PLAN MERISS - CUSCO	¿Ha cumplido a la fecha con efectuar la Fase de la Programación Multianual de bienes, Servicios y Obras: Fase de Clasificación y Priorización, en el SIGA-MEF?(2)	NO	LA UNIDAD EJECUTORA NO UTILIZA EL SIGA-MEF
64	UNIDAD DE GESTIÓN EDUCATIVA LOCAL ANTA - UNIDAD EJECUTORA 315	¿Ha cumplido a la fecha con efectuar la Fase de la Programación Multianual de bienes, Servicios y Obras: Fase de Clasificación y Priorización, en el SIGA-MEF?(2)	SI	
65	GOBIERNO REGIONAL CUSCO	¿Ha cumplido a la fecha con efectuar la Fase de la Programacion Multianual de bienes, Servicios y Obras: Fase de Consolidacion y Aprobacion? (3)	SI	
66	HOSPITAL REGIONAL DEL CUSCO	¿Ha cumplido a la fecha con efectuar la Fase de la Programacion Multianual de bienes, Servicios y Obras: Fase de Consolidacion y Aprobacion? (3)	SI	
67	UNIDAD DE GESTIÓN EDUCATIVA LOCAL CUSCO - UGEL CUSCO	¿Ha cumplido a la fecha con efectuar la Fase de la Programacion Multianual de bienes, Servicios y Obras: Fase de Consolidacion y Aprobacion? (3)	SI	
68	PROYECTO ESPECIAL REGIONAL PLAN COPESCO	¿Ha cumplido a la fecha con efectuar la Fase de la Programacion Multianual de bienes, Servicios y Obras: Fase de Consolidacion y Aprobacion? (3)	SI	

69	UNIDAD EJECUTORA 401: SALUD CANAS CANCHIS ESPINAR	¿Ha cumplido a la fecha con efectuar la Fase de la Programacion Multianual de bienes, Servicios y Obras: Fase de Consolidacion y Aprobacion? (3)	SI	
70	RED DE SERVICIOS DE SALUD LA CONVENCION	¿Ha cumplido a la fecha con efectuar la Fase de la Programacion Multianual de bienes, Servicios y Obras: Fase de Consolidacion y Aprobacion? (3)	SI	
71	HOSPITAL ANTONIO LORENA CUSCO	¿Ha cumplido a la fecha con efectuar la Fase de la Programacion Multianual de bienes, Servicios y Obras: Fase de Consolidacion y Aprobacion? (3)	SI	
72	RED DE SERVICIOS DE SALUD CUSCO SUR	¿Ha cumplido a la fecha con efectuar la Fase de la Programacion Multianual de bienes, Servicios y Obras: Fase de Consolidacion y Aprobacion? (3)	NO	NO SE ACTUALIZO EL PIA EN EL SIAF
73	UNIDAD EJECUTORA 406: RED DE SERVICIOS DE SALUD KIMBIRI - PICHARI	¿Ha cumplido a la fecha con efectuar la Fase de la Programacion Multianual de bienes, Servicios y Obras: Fase de Consolidacion y Aprobacion? (3)	SI	
74	RED DE SERVICIOS DE SALUD CUSCO NORTE	¿Ha cumplido a la fecha con efectuar la Fase de la Programacion Multianual de bienes, Servicios y Obras: Fase de Consolidacion y Aprobacion? (3)	SI	
75	UNIDAD EJECUTORA 411: SALUD CHUMBIVILCAS	¿Ha cumplido a la fecha con efectuar la Fase de la Programacion Multianual de bienes, Servicios y Obras: Fase de Consolidacion y Aprobacion? (3)	SI	
76	UNIDAD DE GESTION EDUCATIVA LOCAL DE PICHARI-KIMBIRI-VILLA VIRGEN	¿Ha cumplido a la fecha con efectuar la Fase de la Programacion Multianual de bienes, Servicios y Obras: Fase de Consolidacion y Aprobacion? (3)	SI	
77	DIRECCION REGIONAL DE AGRICULTURA CUSCO	¿Ha cumplido a la fecha con efectuar la Fase de la Programacion Multianual de bienes, Servicios y Obras: Fase de Consolidacion y Aprobacion? (3)	SI	
78	DIRECCIÓN REGIONAL DE SALUD CUSCO	¿Ha cumplido a la fecha con efectuar la Fase de la Programacion Multianual de bienes, Servicios y Obras: Fase de Consolidacion y Aprobacion? (3)	SI	
79	DIRECCIÓN REGIONAL DE EDUCACIÓN CUSCO	¿Ha cumplido a la fecha con efectuar la Fase de la Programacion Multianual de bienes, Servicios y Obras: Fase de Consolidacion y Aprobacion? (3)	SI	
80	UNIDAD EJECUTORA 408: HOSPITAL DE ESPINAR	¿Ha cumplido a la fecha con efectuar la Fase de la Programacion Multianual de bienes, Servicios y Obras: Fase de Consolidacion y Aprobacion? (3)	SI	
81	GOB. REG. DPTO. CUSCO - HOSPITAL DE QUILLABAMBA	¿Ha cumplido a la fecha con efectuar la Fase de la Programacion Multianual de bienes, Servicios y Obras: Fase de Consolidacion y Aprobacion? (3)	SI	

82	GOB. REG. DPTO. CUSCO- HOSP. ALFREDO CALLO RODRIGUEZ-SICUANI- CANCHIS	¿Ha cumplido a la fecha con efectuar la Fase de la Programacion Multianual de bienes, Servicios y Obras: Fase de Consolidacion y Aprobacion? (3)	SI	
83	DIRECCION REGIONAL DE TRANSPORTES Y COMUNICACIONES CUSCO	¿Ha cumplido a la fecha con efectuar la Fase de la Programacion Multianual de bienes, Servicios y Obras: Fase de Consolidacion y Aprobacion? (3)	SI	
84	PROYECTO ESPECIAL REGIONAL INSTITUTO DE MANEJO DE AGUA Y MEDIO AMBIENTE	¿Ha cumplido a la fecha con efectuar la Fase de la Programacion Multianual de bienes, Servicios y Obras: Fase de Consolidacion y Aprobacion? (3)	NO	SE CUMPLIRÁ CON ESTA FASE UNA VEZ QUE SE CONCLUYA CON LA SEGUNDA FASE
85	UNIDAD DE GESTIÓN EDUCATIVA LOCAL ACOMAYO - UGEL ACOMAYO	¿Ha cumplido a la fecha con efectuar la Fase de la Programacion Multianual de bienes, Servicios y Obras: Fase de Consolidacion y Aprobacion? (3)	SI	
86	UNIDAD DE GESTIÓN EDUCATIVA LOCAL CANAS - UGEL CANAS	¿Ha cumplido a la fecha con efectuar la Fase de la Programacion Multianual de bienes, Servicios y Obras: Fase de Consolidacion y Aprobacion? (3)	NO	
87	UNIDAD DE GESTIÓN EDUCATIVA LOCAL CHUMBIVILCAS	¿Ha cumplido a la fecha con efectuar la Fase de la Programacion Multianual de bienes, Servicios y Obras: Fase de Consolidacion y Aprobacion? (3)	SI	
88	UNIDAD DE GESTIÓN EDUCATIVA LOCAL ESPINAR - UGEL ESPINAR	¿Ha cumplido a la fecha con efectuar la Fase de la Programacion Multianual de bienes, Servicios y Obras: Fase de Consolidacion y Aprobacion? (3)	NO	LA RECARGA LABORAL QUE SE TIENE EN EL AREA DEBIDO A LA ADQUISICIONES DE BIENES Y SERVICIOS PARA LA EJECUCION PRESUPUESTAL 2022, Y DEBO MANIFESTAR QUE MI PERSONA ES SOLA EN EL AREA Y REALIZA MULTIPLES FUNCIONES
89	UNIDAD DE GESTIÓN EDUCATIVA LOCAL PARURO - UGEL PARURO	¿Ha cumplido a la fecha con efectuar la Fase de la Programacion Multianual de bienes, Servicios y Obras: Fase de Consolidacion y Aprobacion? (3)	SI	
90	UNIDAD DE GESTIÓN EDUCATIVA LOCAL PAUCARTAMBO - UGEL PAUCARTAMBO	¿Ha cumplido a la fecha con efectuar la Fase de la Programacion Multianual de bienes, Servicios y Obras: Fase de Consolidacion y Aprobacion? (3)	SI	
91	UNIDAD DE GESTIÓN EDUCATIVA LOCAL LA CONVENCIÓN - UGEL LA CONVENCIÓN	¿Ha cumplido a la fecha con efectuar la Fase de la Programacion Multianual de bienes, Servicios y Obras: Fase de Consolidacion y Aprobacion? (3)	SI	
92	UNIDAD DE GESTIÓN EDUCATIVA LOCAL QUISPICANCHIS - UGEL QUISPICANCHIS	¿Ha cumplido a la fecha con efectuar la Fase de la Programacion Multianual de bienes, Servicios y Obras: Fase de Consolidacion y Aprobacion? (3)	SI	

93	UNIDAD DE GESTIÓN EDUCATIVA LOCAL URUBAMBA - UGEL URUBAMBA	¿Ha cumplido a la fecha con efectuar la Fase de la Programacion Multianual de bienes, Servicios y Obras: Fase de Consolidacion y Aprobacion? (3)	SI	
94	UNIDAD DE GESTION EDUCATIVA LOCAL CALCA	¿Ha cumplido a la fecha con efectuar la Fase de la Programacion Multianual de bienes, Servicios y Obras: Fase de Consolidacion y Aprobacion? (3)	NO	EN PROCESO
95	PROYECTO ESPECIAL PLAN MERISS - CUSCO	¿Ha cumplido a la fecha con efectuar la Fase de la Programacion Multianual de bienes, Servicios y Obras: Fase de Consolidacion y Aprobacion? (3)	SI	
96	UNIDAD DE GESTIÓN EDUCATIVA LOCAL ANTA - UNIDAD EJECUTORA 315	¿Ha cumplido a la fecha con efectuar la Fase de la Programacion Multianual de bienes, Servicios y Obras: Fase de Consolidacion y Aprobacion? (3)	SI	

Fecha Corte:

**Base Normativa**

1. Artículo 14 de la "Directiva para la Programación Multianual de Bienes, Servicios y Obras" Resolución Directoral N° 0014-2021-EF-54.01

2. Artículo 19 de la "Directiva para la Programación Multianual de Bienes, Servicios y Obras" Resolución Directoral N° 0014-2021-EF-54.01

3. Artículo 22 de la "Directiva para la Programación Multianual de Bienes, Servicios y Obras" Resolución Directoral N° 0014-2021-EF-54.01

## 8. Sistema Administrativo de Gestión de Recursos Humanos

### 8.1. Costo Anual de Personal

N°	Unidad Ejecutora Presupuestal	N° Total General de Personal de la Entidad	N° Total de registros de personal vacantes	N° Total de registros de Personal ocupados	Costo Total Mensual	Costo Total
	A	B	C	D	E	F
1	TOTAL GENERAL	65,222,782.00	920.00	43,444.00	5,183,398,218.33	12,245,970,813.52
2	UNIDAD DE GESTIÓN EDUCATIVA LOCAL ANTA - UNIDAD EJECUTORA 315	1,460.00	1.00	1,459.00	4,177,569.55	51,945,008.60
3	PROYECTO ESPECIAL PLAN MERISS - CUSCO	1,510.00	0.00	1,510.00	4,325,840.73	56,207,051.13
4	UNIDAD DE GESTION EDUCATIVA LOCAL CALCA	1,853.00	0.00	1,853.00	5,385,206.90	0.00
5	UNIDAD DE GESTIÓN EDUCATIVA LOCAL URUBAMBA - UGEL URUBAMBA	1,446.00	13.00	1,433.00	4,145,901.30	50,927,545.60
6	UNIDAD DE GESTIÓN EDUCATIVA LOCAL QUISPICANCHIS - UGEL QUISPICANCHIS	2,452.00	15.00	2,437.00	9,031,200.56	110,439,347.75
7	UNIDAD DE GESTIÓN EDUCATIVA LOCAL LA CONVENCIÓN - UGEL LA CONVENCIÓN	3,484.00	96.00	3,484.00	2,097,118.84	11,319,169.06
8	UNIDAD DE GESTIÓN EDUCATIVA LOCAL PAUCARTAMBO - UGEL PAUCARTAMBO	51,367,463.00	0.00	1,319.00	4,197,218,363.00	0.00
9	UNIDAD DE GESTIÓN EDUCATIVA LOCAL PARURO - UGEL PARURO	1,001.00	10.00	991.00	2,961,059.16	34,793,509.90

10	UNIDAD DE GESTIÓN EDUCATIVA LOCAL ESPINAR - UGEL ESPINAR	1,740.00	8.00	1,732.00	5,137,547.42	63,281,769.03
11	UNIDAD DE GESTIÓN EDUCATIVA LOCAL CHUMBIVILCAS	2,286.00	0.00	2,286.00	5,701,724.30	70,241,688.87
12	UNIDAD DE GESTIÓN EDUCATIVA LOCAL CANAS - UGEL CANAS	849.00	11.00	838.00	2,212,204.00	27,215,714.00
13	UNIDAD DE GESTIÓN EDUCATIVA LOCAL ACOMAYO - UGEL ACOMAYO	43.00	12.00	12.00	2,226,000.00	2,134,653.98
14	PROYECTO ESPECIAL REGIONAL INSTITUTO DE MANEJO DE AGUA Y MEDIO AMBIENTE	49.00	2.00	47.00	188,196.02	2,966,082.70
15	DIRECCION REGIONAL DE TRANSPORTES Y COMUNICACIONES CUSCO	387.00	31.00	356.00	745,521.78	9,333,261.36
16	GOB. REG. DPTO. CUSCO-HOSP. ALFREDO CALLO RODRIGUEZ-SICUANI-CANCHIS	450.00	10.00	440.00	1,328,567.90	29,500.00
17	GOB. REG. DPTO. CUSCO - HOSPITAL DE QUILLABAMBA	494.00	33.00	461.00	1,831,724.42	22,358,093.04
18	UNIDAD EJECUTORA 408: HOSPITAL DE ESPINAR	266.00	7.00	259.00	940,276.91	11,430,368.67
19	DIRECCIÓN REGIONAL DE EDUCACIÓN CUSCO	4,405.00	0.00	707.00	7,750,247.78	45,911,813.28
20	DIRECCIÓN REGIONAL DE SALUD CUSCO	1,169.00	95.00	1,007.00	2,675,000.00	33,142,400.00
21	DIRECCION REGIONAL DE AGRICULTURA CUSCO	13,808,632.00	0.00	759.00	1,150,719.36	0.00
22	UNIDAD DE GESTION EDUCATIVA LOCAL CANCHIS - UGEL CANCHIS	2,647.00	23.00	2,647.00	863,717,136.00	11,090,087,512.00
23	UNIDAD DE GESTION EDUCATIVA LOCAL DE PICHARI-KIMBIRI-VILLA VIRGEN	1,217.00	0.00	1,217.00	3,972,245.36	48,501,644.32
24	UNIDAD EJECUTORA 411: SALUD CHUMBIVILCAS	600.00	51.00	549.00	2,294,018.45	27,990,421.40
25	RED DE SERVICIOS DE SALUD CUSCO NORTE	1,714.00	133.00	1,581.00	6,729,327.72	82,139,532.64
26	UNIDAD EJECUTORA 406: RED DE SERVICIOS DE SALUD KIMBIRI - PICHARI	489.00	0.00	489.00	2,032,113.13	0.00
27	RED DE SERVICIOS DE SALUD CUSCO SUR	1,344.00	52.00	1,344.00	3,903,561.23	66,792,088.88
28	HOSPITAL ANTONIO LORENA CUSCO	1,110.00	0.00	1,110.00	4,654,950.90	56,782,210.75
29	RED DE SERVICIOS DE SALUD LA CONVENCION	834.00	48.00	786.00	3,313,869.00	39,766,446.00
30	UNIDAD EJECUTORA 401. SALUD CANAS CANCHIS ESPINAR	818.00	15.00	15.00	3,611,203.74	44,032,244.88
31	PROYECTO ESPECIAL REGIONAL PLAN COPESCO	1,263.00	0.00	1,263.00	1,625,737.87	21,863,791.47
32	UNIDAD DE GESTIÓN EDUCATIVA LOCAL CUSCO - UGEL CUSCO	5,702.00	0.00	5,702.00	14,772,012.94	0.00

33	HOSPITAL REGIONAL DEL CUSCO	1,479.00	42.00	1,437.00	3,999,094.00	71,503,986.00
34	GOBIERNO REGIONAL CUSCO	2,126.00	212.00	1,914.00	7,542,958.06	92,833,958.21

Fecha Corte

Ver Anexo 8.1 (Adjunto en PDF)

**LEYENDA**

A Nombre de la Unidad Ejecutora Presupuestal

B Corresponde al Total General (Vacantes y Ocupados) del cuadro Anexo 8.1

C Corresponde al Total General de Vacantes del cuadro Anexo 8.1

D Corresponde al Total General de Ocupados del cuadro del cuadro Anexo 8.1

E Corresponde al Total General del Costo Total Mensual del cuadro Anexo 8.1

F Corresponde al Total General del Costo Total Anual del cuadro Anexo 8.1

## 8.2. Sanciones en el ejercicio de la función pública.

N°	Unidad Ejecutora Presupuestal	Total de servidores con sanción vigente en el periodo a rendir	Cantidad de servidores por Tipo de Sanción					Otra sanción
			Suspensión	Inhabilitación a exservidor	Destitución	Despido	Multa	
	TOTAL GENERAL	170.00	81.00	12.00	17.00	1.00	0.00	59
1	UNIDAD DE GESTIÓN EDUCATIVA LOCAL ANTA - UNIDAD EJECUTORA 315	3.00	3.00	0.00	0.00	0.00	0.00	0
2	PROYECTO ESPECIAL PLAN MERISS - CUSCO	0.00	0.00	0.00	0.00	0.00	0.00	0
3	UNIDAD DE GESTIÓN EDUCATIVA LOCAL CALCA	1.00	0.00	0.00	1.00	0.00	0.00	0
4	UNIDAD DE GESTIÓN EDUCATIVA LOCAL URUBAMBA - UGEL URUBAMBA	0.00	0.00	0.00	0.00	0.00	0.00	0
5	UNIDAD DE GESTIÓN EDUCATIVA LOCAL QUISPICANCHIS - UGEL QUISPICANCHIS	0.00	0.00	0.00	0.00	0.00	0.00	0

6	UNIDAD DE GESTIÓN EDUCATIVA LOCAL LA CONVENCIÓN - UGEL LA CONVENCIÓN	0.00	0.00	0.00	0.00	0.00	0.00	0
7	UNIDAD DE GESTIÓN EDUCATIVA LOCAL PAUCARTAMBO - UGEL PAUCARTAMBO	0.00	0.00	0.00	0.00	0.00	0.00	0
8	UNIDAD DE GESTIÓN EDUCATIVA LOCAL PARURO - UGEL PARURO	1.00	0.00	0.00	1.00	0.00	0.00	0
9	UNIDAD DE GESTIÓN EDUCATIVA LOCAL ESPINAR - UGEL ESPINAR	2.00	2.00	0.00	0.00	0.00	0.00	0
10	UNIDAD DE GESTIÓN EDUCATIVA LOCAL CHUMBIVILCAS	3.00	0.00	0.00	3.00	0.00	0.00	0
11	UNIDAD DE GESTIÓN EDUCATIVA LOCAL CANAS - UGEL CANAS	0.00	0.00	0.00	0.00	0.00	0.00	0
12	UNIDAD DE GESTIÓN EDUCATIVA LOCAL ACOMAYO - UGEL ACOMAYO	0.00	0.00	0.00	0.00	0.00	0.00	0

13	PROYECTO ESPECIAL REGIONAL INSTITUTO DE MANEJO DE AGUA Y MEDIO AMBIENTE	0.00	0.00	0.00	0.00	0.00	0.00	0
14	DIRECCION REGIONAL DE TRANSPORTES Y COMUNICACIONES CUSCO	7.00	0.00	0.00	0.00	0.00	0.00	7
15	GOB. REG. DPTO. CUSCO-HOSP. ALFREDO CALLO RODRIGUEZ-SICUANI-CANCHIS	5.00	4.00	0.00	0.00	0.00	0.00	1
16	GOB. REG. DPTO. CUSCO - HOSPITAL DE QUILLABAMBA	10.00	10.00	0.00	0.00	0.00	0.00	0
17	UNIDAD EJECUTORA 408: HOSPITAL DE ESPINAR	0.00	0.00	0.00	0.00	0.00	0.00	0
18	DIRECCIÓN REGIONAL DE EDUCACIÓN CUSCO	1.00	1.00	0.00	0.00	0.00	0.00	0
19	DIRECCIÓN REGIONAL DE SALUD CUSCO	3.00	3.00	0.00	0.00	0.00	0.00	0
20	DIRECCION REGIONAL DE AGRICULTURA CUSCO	1.00	1.00	0.00	0.00	0.00	0.00	0
21	UNIDAD DE GESTION EDUCATIVA LOCAL CANCHIS - UGEL CANCHIS	2.00	0.00	0.00	2.00	0.00	0.00	0



22	UNIDAD DE GESTION EDUCATIVA LOCAL DE PICHARI-KIMBIRI-VILLA VIRGEN	1.00	1.00	0.00	0.00	0.00	0.00	0
23	UNIDAD EJECUTORA 411: SALUD CHUMBIVILCAS	1.00	0.00	0.00	1.00	0.00	0.00	0
24	RED DE SERVICIOS DE SALUD CUSCO NORTE	8.00	3.00	0.00	1.00	1.00	0.00	3
25	UNIDAD EJECUTORA 406: RED DE SERVICIOS DE SALUD KIMBIRI - PICHARI	20.00	3.00	0.00	0.00	0.00	0.00	17
26	RED DE SERVICIOS DE SALUD CUSCO SUR	0.00	0.00	0.00	0.00	0.00	0.00	0
27	HOSPITAL ANTONIO LORENA CUSCO	0.00	0.00	0.00	0.00	0.00	0.00	0
28	RED DE SERVICIOS DE SALUD LA CONVENCION	26.00	12.00	2.00	3.00	0.00	0.00	9
29	UNIDAD EJECUTORA 401. SALUD CANAS CANCHIS ESPINAR	10.00	1.00	0.00	0.00	0.00	0.00	9
30	PROYECTO ESPECIAL REGIONAL PLAN COPESCO	26.00	23.00	0.00	1.00	0.00	0.00	2

31	UNIDAD DE GESTIÓN EDUCATIVA LOCAL CUSCO - UGEL CUSCO	11.00	1.00	5.00	3.00	0.00	0.00	2
32	HOSPITAL REGIONAL DEL CUSCO	8.00	4.00	4.00	0.00	0.00	0.00	0
33	GOBIERNO REGIONAL CUSCO	20.00	9.00	1.00	1.00	0.00	0.00	9

## 9. Sistema Nacional de Control

### 9.1. Resumen General Por Servicios de Control Simultaneó (Entidad y sus ejecutoras)

N°	Año de Emisión del Informe	Número de informes de Control Simultaneo con Situaciones adversas en proceso y sin acciones	Cantidad de situaciones adversas en proceso y sin acciones
	A	B	C
	0	4.00	4.00
1	2015	50.00	82.00
2	2016	127.00	184.00
3	2017	134.00	189.00
4	2018	160.00	357.00
5	2019	133.00	209.00
6	2020	24.00	57.00
7	2021	100.00	164.00
8	2022	4.00	11.00
9	TOTAL DEL PERIODO (0-2022)	736.00	1,257.00

A Año de Emisión del Informe de Control Simultaneo

B Cantidad de todos los informes de control simultáneo con situaciones adversas en proceso y sin acciones a la fecha de corte

C Cantidad de situaciones adversas en proceso y sin acciones según fecha de vencimiento registrada en el SAGU, a la fecha de corte

### 9.2. Resumen General Por Servicios de Control Posterior (Entidad y sus ejecutoras)

N°	Año de Emisión del Informe	Número Informes de Control Posterior con recomendaciones Pendientes y en Proceso	Cantidad de recomendaciones Pendientes y en Proceso
	A	B	C

	2001	4.00	5.00
1	2002	1.00	15.00
2	2004	3.00	6.00
3	2005	1.00	3.00
4	2006	3.00	4.00
5	2008	8.00	12.00
6	2009	3.00	7.00
7	2010	6.00	12.00
8	2011	4.00	22.00
9	2012	9.00	21.00
10	2013	13.00	33.00
11	2014	23.00	40.00
12	2015	15.00	41.00
13	2016	9.00	41.00
14	2017	14.00	27.00
15	2018	8.00	39.00
16	2019	2.00	3.00
17	2020	11.00	19.00
18	2021	16.00	46.00
19	2022	26.00	40.00
20	TOTAL DEL PERIODO (2001-2022)	179.00	436.00

A Año de Emisión del Informe de Control Posterior

B Cantidad de informes de control posterior con recomendaciones Pendientes y en Proceso según fecha de vencimiento registrada en el SAGU, hasta la fecha de corte

C Cantidad de recomendaciones Pendientes y en Proceso según fecha de vencimiento registrada en el SAGU, a la fecha de corte

### 9.3. Resumen de Informes de Control Posterior por Unidad Ejecutora

N°	AÑO	Unidad Ejecutora Presupuestal	Número Informes de Control Posterior con recomendaciones Pendientes y en Proceso	Cantidad de recomendaciones Pendientes y en Proceso
	A	B	C	D
	2001	DIRECCIÓN REGIONAL DE SALUD CUSCO	4.00	5.00
1	2002	DIRECCIÓN REGIONAL DE SALUD CUSCO	1.00	15.00
2	2004	GOBIERNO REGIONAL CUSCO	1.00	1.00

3	2004	UNIDAD DE GESTIÓN EDUCATIVA LOCAL ACOMAYO - UGEL ACOMAYO	1.00	1.00
4	2004	UNIDAD DE GESTIÓN EDUCATIVA LOCAL QUISPICANCHIS - UGEL QUISPICANCHIS	1.00	4.00
5	2005	DIRECCIÓN REGIONAL DE SALUD CUSCO	1.00	3.00
6	2006	DIRECCIÓN REGIONAL DE SALUD CUSCO	2.00	3.00
7	2006	GOBIERNO REGIONAL CUSCO	1.00	1.00
8	2008	DIRECCIÓN REGIONAL DE SALUD CUSCO	8.00	12.00
9	2009	DIRECCIÓN REGIONAL DE SALUD CUSCO	2.00	3.00
10	2009	HOSPITAL ANTONIO LORENA CUSCO	1.00	4.00
11	2010	DIRECCIÓN REGIONAL DE SALUD CUSCO	2.00	2.00
12	2010	HOSPITAL ANTONIO LORENA CUSCO	3.00	9.00
13	2010	UNIDAD DE GESTIÓN EDUCATIVA LOCAL LA CONVENCION - UGEL LA CONVENCION	1.00	1.00
14	2011	HOSPITAL ANTONIO LORENA CUSCO	2.00	12.00
15	2011	RED DE SERVICIOS DE SALUD LA CONVENCION	2.00	10.00
16	2012	DIRECCIÓN REGIONAL DE SALUD CUSCO	3.00	3.00
17	2012	GOBIERNO REGIONAL CUSCO	1.00	11.00
18	2012	HOSPITAL ANTONIO LORENA CUSCO	1.00	3.00
19	2012	PROYECTO ESPECIAL REGIONAL PLAN COPESCO	1.00	1.00
20	2012	UNIDAD DE GESTIÓN EDUCATIVA LOCAL CANAS - UGEL CANAS	2.00	2.00
21	2012	UNIDAD DE GESTIÓN EDUCATIVA LOCAL ESPINAR - UGEL ESPINAR	1.00	1.00
22	2013	GOBIERNO REGIONAL CUSCO	4.00	9.00
23	2013	HOSPITAL REGIONAL DEL CUSCO	1.00	1.00
24	2013	UNIDAD DE GESTIÓN EDUCATIVA LOCAL ACOMAYO - UGEL ACOMAYO	3.00	4.00
25	2013	UNIDAD DE GESTIÓN EDUCATIVA LOCAL CANAS - UGEL CANAS	1.00	3.00
26	2013	UNIDAD DE GESTIÓN EDUCATIVA LOCAL LA CONVENCION - UGEL LA CONVENCION	1.00	3.00

27	2013	UNIDAD DE GESTIÓN EDUCATIVA LOCAL PARURO - UGEL PARURO	1.00	2.00
28	2013	UNIDAD EJECUTORA 401. SALUD CANAS CANCHIS ESPINAR	2.00	11.00
29	2014	DIRECCIÓN REGIONAL DE SALUD CUSCO	2.00	5.00
30	2014	HOSPITAL ANTONIO LORENA CUSCO	2.00	3.00
31	2014	HOSPITAL REGIONAL DEL CUSCO	1.00	1.00
32	2014	PROYECTO ESPECIAL REGIONAL PLAN COPESCO	1.00	1.00
33	2014	UNIDAD DE GESTIÓN EDUCATIVA LOCAL ACOMAYO - UGEL ACOMAYO	5.00	8.00
34	2014	UNIDAD DE GESTIÓN EDUCATIVA LOCAL ANTA - UNIDAD EJECUTORA 315	2.00	4.00
35	2014	UNIDAD DE GESTIÓN EDUCATIVA LOCAL CANAS - UGEL CANAS	1.00	2.00
36	2014	UNIDAD DE GESTIÓN EDUCATIVA LOCAL ESPINAR - UGEL ESPINAR	2.00	2.00
37	2014	UNIDAD DE GESTIÓN EDUCATIVA LOCAL LA CONVENCION - UGEL LA CONVENCION	1.00	1.00
38	2014	UNIDAD DE GESTIÓN EDUCATIVA LOCAL PAUCARTAMBO - UGEL PAUCARTAMBO	2.00	5.00
39	2014	UNIDAD DE GESTIÓN EDUCATIVA LOCAL QUISPICANCHIS - UGEL QUISPICANCHIS	2.00	5.00
40	2014	UNIDAD EJECUTORA 401. SALUD CANAS CANCHIS ESPINAR	2.00	3.00
41	2015	DIRECCIÓN REGIONAL DE SALUD CUSCO	2.00	4.00
42	2015	GOBIERNO REGIONAL CUSCO	5.00	5.00
43	2015	HOSPITAL REGIONAL DEL CUSCO	1.00	6.00
44	2015	PROYECTO ESPECIAL REGIONAL PLAN COPESCO	1.00	6.00
45	2015	UNIDAD DE GESTIÓN EDUCATIVA LOCAL CANAS - UGEL CANAS	1.00	2.00
46	2015	UNIDAD DE GESTIÓN EDUCATIVA LOCAL PARURO - UGEL PARURO	2.00	4.00
47	2015	UNIDAD DE GESTIÓN EDUCATIVA LOCAL QUISPICANCHIS - UGEL QUISPICANCHIS	2.00	12.00

48	2015	UNIDAD EJECUTORA 401. SALUD CANAS CANCHIS ESPINAR	1.00	2.00
49	2016	DIRECCIÓN REGIONAL DE SALUD CUSCO	1.00	3.00
50	2016	GOBIERNO REGIONAL CUSCO	3.00	18.00
51	2016	HOSPITAL REGIONAL DEL CUSCO	1.00	1.00
52	2016	RED DE SERVICIOS DE SALUD CUSCO NORTE	1.00	10.00
53	2016	UNIDAD DE GESTION EDUCATIVA LOCAL CANCHIS - UGEL CANCHIS	1.00	6.00
54	2016	UNIDAD DE GESTIÓN EDUCATIVA LOCAL CUSCO - UGEL CUSCO	1.00	2.00
55	2016	UNIDAD DE GESTIÓN EDUCATIVA LOCAL PARURO - UGEL PARURO	1.00	1.00
56	2017	GOBIERNO REGIONAL CUSCO	3.00	4.00
57	2017	HOSPITAL REGIONAL DEL CUSCO	2.00	10.00
58	2017	PROYECTO ESPECIAL PLAN MERISS - CUSCO	1.00	1.00
59	2017	PROYECTO ESPECIAL REGIONAL PLAN COPESCO	2.00	2.00
60	2017	UNIDAD DE GESTIÓN EDUCATIVA LOCAL ANTA - UNIDAD EJECUTORA 315	1.00	1.00
61	2017	UNIDAD DE GESTIÓN EDUCATIVA LOCAL CANAS - UGEL CANAS	1.00	2.00
62	2017	UNIDAD DE GESTIÓN EDUCATIVA LOCAL CUSCO - UGEL CUSCO	1.00	1.00
63	2017	UNIDAD DE GESTIÓN EDUCATIVA LOCAL LA CONVENCIÓN - UGEL LA CONVENCIÓN	1.00	3.00
64	2017	UNIDAD DE GESTIÓN EDUCATIVA LOCAL PARURO - UGEL PARURO	1.00	2.00
65	2017	UNIDAD DE GESTIÓN EDUCATIVA LOCAL URUBAMBA - UGEL URUBAMBA	1.00	1.00
66	2018	GOBIERNO REGIONAL CUSCO	6.00	35.00
67	2018	HOSPITAL REGIONAL DEL CUSCO	1.00	2.00
68	2018	UNIDAD DE GESTIÓN EDUCATIVA LOCAL CUSCO - UGEL CUSCO	1.00	2.00
69	2019	GOBIERNO REGIONAL CUSCO	2.00	3.00

70	2020	GOB. REG. DPTO. CUSCO - HOSPITAL DE QUILLABAMBA	1.00	2.00
71	2020	GOBIERNO REGIONAL CUSCO	3.00	3.00
72	2020	HOSPITAL REGIONAL DEL CUSCO	1.00	4.00
73	2020	PROYECTO ESPECIAL PLAN MERISS - CUSCO	4.00	8.00
74	2020	UNIDAD DE GESTIÓN EDUCATIVA LOCAL LA CONVENCION - UGEL LA CONVENCION	1.00	1.00
75	2020	UNIDAD DE GESTIÓN EDUCATIVA LOCAL QUISPICANCHIS - UGEL QUISPICANCHIS	1.00	1.00
76	2021	DIRECCIÓN REGIONAL DE EDUCACIÓN CUSCO	2.00	4.00
77	2021	GOBIERNO REGIONAL CUSCO	8.00	29.00
78	2021	PROYECTO ESPECIAL PLAN MERISS - CUSCO	2.00	8.00
79	2021	RED DE SERVICIOS DE SALUD CUSCO SUR	2.00	2.00
80	2021	UNIDAD DE GESTION EDUCATIVA LOCAL CALCA	1.00	2.00
81	2021	UNIDAD DE GESTION EDUCATIVA LOCAL DE PICHARI-KIMBIRI-VILLA VIRGEN	1.00	1.00
82	2022	DIRECCIÓN REGIONAL DE EDUCACIÓN CUSCO	3.00	5.00
83	2022	DIRECCIÓN REGIONAL DE SALUD CUSCO	3.00	5.00
84	2022	GOB. REG. DPTO. CUSCO - HOSPITAL DE QUILLABAMBA	1.00	1.00
85	2022	GOBIERNO REGIONAL CUSCO	6.00	10.00
86	2022	HOSPITAL REGIONAL DEL CUSCO	1.00	1.00
87	2022	PROYECTO ESPECIAL PLAN MERISS - CUSCO	1.00	2.00
88	2022	PROYECTO ESPECIAL REGIONAL PLAN COPESCO	1.00	1.00
89	2022	RED DE SERVICIOS DE SALUD CUSCO NORTE	1.00	1.00
90	2022	RED DE SERVICIOS DE SALUD CUSCO SUR	2.00	4.00
91	2022	RED DE SERVICIOS DE SALUD LA CONVENCION	1.00	1.00

92	2022	UNIDAD DE GESTION EDUCATIVA LOCAL CALCA	3.00	5.00
93	2022	UNIDAD DE GESTIÓN EDUCATIVA LOCAL LA CONVENCION - UGEL LA CONVENCION	1.00	2.00
94	2022	UNIDAD EJECUTORA 406: RED DE SERVICIOS DE SALUD KIMBIRI - PICHARI	1.00	1.00
95	2022	UNIDAD EJECUTORA 411: SALUD CHUMBIVILCAS	1.00	1.00
96	TOTAL DEL PERIODO (2001-2022)		179.00	436.00

Ver Anexo 9.1 al 9.2 (Adjunto en PDF)

**Leyenda**

A.Año del Informe de Control Posterior

B.Nombre de la Unidad Ejecutora Presupuestal

C.Cantidad de informes de control posterior con recomendaciones no implementadas según fecha de vencimiento registrada en el SAGU, hasta la fecha de corte

D.Cantidad de recomendaciones no implementadas según fecha de vencimiento registrada en el SAGU, a la fecha de corte

#### 9.4. Resumen de Informes de Control Simultáneo por Unidad Ejecutora

N°	AÑO	Unidad Ejecutora Presupuestal	Número Control Simultaneo con situaciones adversas en proceso y sin acciones	Cantidad de situaciones adversas en proceso y sin acciones
	A	B	C	D
	0	GOBIERNO REGIONAL CUSCO	1.00	1.00
1	0	UNIDAD DE GESTIÓN EDUCATIVA LOCAL URUBAMBA - UGEL URUBAMBA	3.00	3.00
2	2015	DIRECCIÓN REGIONAL DE EDUCACIÓN CUSCO	5.00	7.00
3	2015	DIRECCIÓN REGIONAL DE SALUD CUSCO	1.00	1.00
4	2015	GOBIERNO REGIONAL CUSCO	11.00	34.00
5	2015	HOSPITAL REGIONAL DEL CUSCO	2.00	3.00
6	2015	PROYECTO ESPECIAL PLAN MERISS - CUSCO	1.00	1.00
7	2015	PROYECTO ESPECIAL REGIONAL PLAN COPESCO	4.00	5.00
8	2015	UNIDAD DE GESTIÓN EDUCATIVA LOCAL ANTA - UNIDAD EJECUTORA 315	5.00	5.00
9	2015	UNIDAD DE GESTIÓN EDUCATIVA LOCAL CANAS - UGEL CANAS	6.00	8.00
10	2015	UNIDAD DE GESTIÓN EDUCATIVA LOCAL PAUCARTAMBO - UGEL PAUCARTAMBO	4.00	4.00



11	2015	UNIDAD DE GESTIÓN EDUCATIVA LOCAL QUISPICANCHIS - UGEL QUISPICANCHIS	3.00	3.00
12	2015	UNIDAD DE GESTIÓN EDUCATIVA LOCAL URUBAMBA - UGEL URUBAMBA	5.00	7.00
13	2015	UNIDAD EJECUTORA 401. SALUD CANAS CANCHIS ESPINAR	3.00	4.00
14	2016	DIRECCIÓN REGIONAL DE EDUCACIÓN CUSCO	7.00	11.00
15	2016	DIRECCIÓN REGIONAL DE SALUD CUSCO	3.00	4.00
16	2016	GOBIERNO REGIONAL CUSCO	18.00	49.00
17	2016	HOSPITAL REGIONAL DEL CUSCO	11.00	16.00
18	2016	PROYECTO ESPECIAL PLAN MERISS - CUSCO	3.00	3.00
19	2016	PROYECTO ESPECIAL REGIONAL PLAN COPESCO	5.00	12.00
20	2016	UNIDAD DE GESTION EDUCATIVA LOCAL CANCHIS - UGEL CANCHIS	12.00	17.00
21	2016	UNIDAD DE GESTIÓN EDUCATIVA LOCAL ANTA - UNIDAD EJECUTORA 315	13.00	13.00
22	2016	UNIDAD DE GESTIÓN EDUCATIVA LOCAL CANAS - UGEL CANAS	25.00	26.00
23	2016	UNIDAD DE GESTIÓN EDUCATIVA LOCAL CUSCO - UGEL CUSCO	1.00	1.00
24	2016	UNIDAD DE GESTIÓN EDUCATIVA LOCAL LA CONVENCIÓN - UGEL LA CONVENCIÓN	5.00	7.00
25	2016	UNIDAD DE GESTIÓN EDUCATIVA LOCAL PAUCARTAMBO - UGEL PAUCARTAMBO	7.00	7.00
26	2016	UNIDAD DE GESTIÓN EDUCATIVA LOCAL URUBAMBA - UGEL URUBAMBA	14.00	14.00
27	2016	UNIDAD EJECUTORA 401. SALUD CANAS CANCHIS ESPINAR	3.00	4.00
28	2017	DIRECCION REGIONAL DE TRANSPORTES Y COMUNICACIONES CUSCO	3.00	3.00
29	2017	DIRECCIÓN REGIONAL DE EDUCACIÓN CUSCO	10.00	19.00
30	2017	DIRECCIÓN REGIONAL DE SALUD CUSCO	1.00	1.00
31	2017	GOBIERNO REGIONAL CUSCO	28.00	44.00

32	2017	HOSPITAL REGIONAL DEL CUSCO	12.00	17.00
33	2017	PROYECTO ESPECIAL PLAN MERISS - CUSCO	6.00	9.00
34	2017	PROYECTO ESPECIAL REGIONAL PLAN COPESCO	6.00	6.00
35	2017	UNIDAD DE GESTION EDUCATIVA LOCAL CALCA	4.00	6.00
36	2017	UNIDAD DE GESTION EDUCATIVA LOCAL CANCHIS - UGEL CANCHIS	4.00	8.00
37	2017	UNIDAD DE GESTIÓN EDUCATIVA LOCAL ANTA - UNIDAD EJECUTORA 315	9.00	9.00
38	2017	UNIDAD DE GESTIÓN EDUCATIVA LOCAL CANAS - UGEL CANAS	14.00	23.00
39	2017	UNIDAD DE GESTIÓN EDUCATIVA LOCAL LA CONVENCION - UGEL LA CONVENCION	7.00	8.00
40	2017	UNIDAD DE GESTIÓN EDUCATIVA LOCAL PARURO - UGEL PARURO	5.00	5.00
41	2017	UNIDAD DE GESTIÓN EDUCATIVA LOCAL PAUCARTAMBO - UGEL PAUCARTAMBO	3.00	3.00
42	2017	UNIDAD DE GESTIÓN EDUCATIVA LOCAL QUISPICANCHIS - UGEL QUISPICANCHIS	1.00	1.00
43	2017	UNIDAD DE GESTIÓN EDUCATIVA LOCAL URUBAMBA - UGEL URUBAMBA	10.00	10.00
44	2017	UNIDAD EJECUTORA 401. SALUD CANAS CANCHIS ESPINAR	11.00	17.00
45	2018	DIRECCIÓN REGIONAL DE EDUCACIÓN CUSCO	10.00	29.00
46	2018	DIRECCIÓN REGIONAL DE SALUD CUSCO	11.00	16.00
47	2018	GOB. REG. DPTO. CUSCO - HOSPITAL DE QUILLABAMBA	1.00	23.00
48	2018	GOB. REG. DPTO. CUSCO-HOSP. ALFREDO CALLO RODRIGUEZ-SICUANI-CANCHIS	1.00	18.00
49	2018	GOBIERNO REGIONAL CUSCO	40.00	64.00
50	2018	HOSPITAL ANTONIO LORENA CUSCO	2.00	28.00
51	2018	HOSPITAL REGIONAL DEL CUSCO	16.00	69.00
52	2018	UNIDAD DE GESTIÓN EDUCATIVA LOCAL ANTA - UNIDAD EJECUTORA 315	22.00	22.00

53	2018	UNIDAD DE GESTIÓN EDUCATIVA LOCAL LA CONVENCION - UGEL LA CONVENCION	7.00	8.00
54	2018	UNIDAD DE GESTIÓN EDUCATIVA LOCAL PAUCARTAMBO - UGEL PAUCARTAMBO	11.00	12.00
55	2018	UNIDAD DE GESTIÓN EDUCATIVA LOCAL QUISPICANCHIS - UGEL QUISPICANCHIS	1.00	1.00
56	2018	UNIDAD DE GESTIÓN EDUCATIVA LOCAL URUBAMBA - UGEL URUBAMBA	20.00	20.00
57	2018	UNIDAD EJECUTORA 401. SALUD CANAS CANCHIS ESPINAR	16.00	21.00
58	2018	UNIDAD EJECUTORA 406: RED DE SERVICIOS DE SALUD KIMBIRI - PICHARI	1.00	2.00
59	2018	UNIDAD EJECUTORA 411: SALUD CHUMBIVILCAS	1.00	24.00
60	2019	DIRECCIÓN REGIONAL DE EDUCACIÓN CUSCO	10.00	22.00
61	2019	DIRECCIÓN REGIONAL DE SALUD CUSCO	27.00	36.00
62	2019	GOBIERNO REGIONAL CUSCO	35.00	50.00
63	2019	HOSPITAL ANTONIO LORENA CUSCO	1.00	3.00
64	2019	HOSPITAL REGIONAL DEL CUSCO	16.00	34.00
65	2019	PROYECTO ESPECIAL REGIONAL INSTITUTO DE MANEJO DE AGUA Y MEDIO AMBIENTE	1.00	1.00
66	2019	PROYECTO ESPECIAL REGIONAL PLAN COPESCO	4.00	4.00
67	2019	RED DE SERVICIOS DE SALUD CUSCO SUR	2.00	6.00
68	2019	UNIDAD DE GESTION EDUCATIVA LOCAL CANCHIS - UGEL CANCHIS	4.00	4.00
69	2019	UNIDAD DE GESTIÓN EDUCATIVA LOCAL ANTA - UNIDAD EJECUTORA 315	12.00	12.00
70	2019	UNIDAD DE GESTIÓN EDUCATIVA LOCAL CUSCO - UGEL CUSCO	3.00	3.00
71	2019	UNIDAD DE GESTIÓN EDUCATIVA LOCAL LA CONVENCION - UGEL LA CONVENCION	3.00	7.00
72	2019	UNIDAD DE GESTIÓN EDUCATIVA LOCAL PAUCARTAMBO - UGEL PAUCARTAMBO	3.00	3.00

73	2019	UNIDAD DE GESTIÓN EDUCATIVA LOCAL URUBAMBA - UGEL URUBAMBA	1.00	1.00
74	2019	UNIDAD EJECUTORA 401. SALUD CANAS CANCHIS ESPINAR	9.00	16.00
75	2019	UNIDAD EJECUTORA 408: HOSPITAL DE ESPINAR	1.00	1.00
76	2019	UNIDAD EJECUTORA 411: SALUD CHUMBIVILCAS	1.00	6.00
77	2020	GOB. REG. DPTO. CUSCO - HOSPITAL DE QUILLABAMBA	1.00	3.00
78	2020	GOBIERNO REGIONAL CUSCO	10.00	17.00
79	2020	HOSPITAL ANTONIO LORENA CUSCO	2.00	7.00
80	2020	HOSPITAL REGIONAL DEL CUSCO	2.00	10.00
81	2020	PROYECTO ESPECIAL PLAN MERISS - CUSCO	4.00	9.00
82	2020	RED DE SERVICIOS DE SALUD CUSCO SUR	1.00	3.00
83	2020	RED DE SERVICIOS DE SALUD LA CONVENCION	1.00	1.00
84	2020	UNIDAD DE GESTION EDUCATIVA LOCAL CANCHIS - UGEL CANCHIS	1.00	1.00
85	2020	UNIDAD DE GESTIÓN EDUCATIVA LOCAL LA CONVENCIÓN - UGEL LA CONVENCIÓN	2.00	6.00
86	2021	DIRECCION REGIONAL DE AGRICULTURA CUSCO	1.00	1.00
87	2021	DIRECCIÓN REGIONAL DE EDUCACIÓN CUSCO	1.00	1.00
88	2021	DIRECCIÓN REGIONAL DE SALUD CUSCO	3.00	3.00
89	2021	GOB. REG. DPTO. CUSCO - HOSPITAL DE QUILLABAMBA	5.00	9.00
90	2021	GOB. REG. DPTO. CUSCO-HOSP. ALFREDO CALLO RODRIGUEZ-SICUANI-CANCHIS	3.00	5.00
91	2021	GOBIERNO REGIONAL CUSCO	13.00	13.00
92	2021	HOSPITAL ANTONIO LORENA CUSCO	5.00	11.00
93	2021	HOSPITAL REGIONAL DEL CUSCO	8.00	15.00
94	2021	PROYECTO ESPECIAL REGIONAL PLAN COPESCO	8.00	25.00

95	2021	RED DE SERVICIOS DE SALUD CUSCO NORTE	4.00	6.00
96	2021	RED DE SERVICIOS DE SALUD CUSCO SUR	8.00	16.00
97	2021	RED DE SERVICIOS DE SALUD LA CONVENCION	5.00	10.00
98	2021	UNIDAD DE GESTION EDUCATIVA LOCAL CANCHIS - UGEL CANCHIS	1.00	1.00
99	2021	UNIDAD DE GESTION EDUCATIVA LOCAL DE PICHARI-KIMBIRI-VILLA VIRGEN	1.00	1.00
100	2021	UNIDAD DE GESTIÓN EDUCATIVA LOCAL ACOMAYO - UGEL ACOMAYO	1.00	1.00
101	2021	UNIDAD DE GESTIÓN EDUCATIVA LOCAL ANTA - UNIDAD EJECUTORA 315	1.00	1.00
102	2021	UNIDAD DE GESTIÓN EDUCATIVA LOCAL CANAS - UGEL CANAS	1.00	1.00
103	2021	UNIDAD DE GESTIÓN EDUCATIVA LOCAL CUSCO - UGEL CUSCO	6.00	6.00
104	2021	UNIDAD DE GESTIÓN EDUCATIVA LOCAL ESPINAR - UGEL ESPINAR	1.00	1.00
105	2021	UNIDAD DE GESTIÓN EDUCATIVA LOCAL LA CONVENCION - UGEL LA CONVENCION	1.00	1.00
106	2021	UNIDAD DE GESTIÓN EDUCATIVA LOCAL PARURO - UGEL PARURO	1.00	1.00
107	2021	UNIDAD DE GESTIÓN EDUCATIVA LOCAL PAUCARTAMBO - UGEL PAUCARTAMBO	2.00	2.00
108	2021	UNIDAD EJECUTORA 401. SALUD CANAS CANCHIS ESPINAR	4.00	9.00
109	2021	UNIDAD EJECUTORA 406: RED DE SERVICIOS DE SALUD KIMBIRI - PICHARI	5.00	9.00
110	2021	UNIDAD EJECUTORA 408: HOSPITAL DE ESPINAR	5.00	7.00
111	2021	UNIDAD EJECUTORA 411: SALUD CHUMBIVILCAS	6.00	8.00
112	2022	DIRECCIÓN REGIONAL DE EDUCACIÓN CUSCO	2.00	7.00
113	2022	GOBIERNO REGIONAL CUSCO	1.00	3.00
114	2022	HOSPITAL REGIONAL DEL CUSCO	1.00	1.00

115	TOTAL DEL PERIODO (0-2022)		736.00	1,257.00
-----	----------------------------	--	--------	----------

Ver Anexo 9.3 (Adjunto en PDF)

**Leyenda**

A. Año del Informe de Control Posterior

B. Nombre de la Unidad Ejecutora Presupuestal

C. Cantidad de informes de control simultáneo con situaciones adversas no superadas según fecha de vencimiento registrada en el SAGU, hasta la fecha de corte

D. Cantidad de situaciones adversas no superadas según fecha de vencimiento registrada en el SAGU, a la fecha de corte

## 9.5. Resumen de Implementación del Sistema de Control Interno

N°	Nombre de la Ejecutora Presupuestal	2021		2022		2023	
		Grado de Madurez	Nivel de Madurez	Grado de Madurez	Nivel de Madurez	Grado de Madurez	Nivel de Madurez
1	DIRECCION REGIONAL DE AGRICULTURA CUSCO	0.00		41.35	SCI BASICO	62.73	SCI INTERMEDIO
2	DIRECCION REGIONAL DE TRANSPORTES Y COMUNICACIONES CUSCO	0.00		60.71	SCI INTERMEDIO	92.86	SCI OPTIMO
3	DIRECCIÓN REGIONAL DE EDUCACIÓN CUSCO	0.00		22.22	SCI BAJO	24.14	SCI BAJO
4	DIRECCIÓN REGIONAL DE SALUD CUSCO	0.00		69.09	SCI INTERMEDIO	42.98	SCI BASICO
5	GOB. REG. DPTO. CUSCO - HOSPITAL DE QUILLABAMBA	0.00		13.69	SCI BAJO	19.83	SCI BAJO
6	GOB. REG. DPTO. CUSCO-HOSP. ALFREDO CALLO RODRIGUEZ-SICUANI-CANCHIS	0.00		95.45	SCI OPTIMO	92.73	SCI OPTIMO
7	GOBIERNO REGIONAL CUSCO	0.00		95.54	SCI OPTIMO	97.37	SCI OPTIMO
8	HOSPITAL ANTONIO LORENA CUSCO	0.00		34.48	SCI BASICO	98.21	SCI OPTIMO
9	HOSPITAL REGIONAL DEL CUSCO	0.00		98.18	SCI OPTIMO	94.64	SCI OPTIMO
10	PROYECTO ESPECIAL PLAN MERISS - CUSCO	0.00		77.27	SCI AVANZADO	75.00	SCI INTERMEDIO
11	PROYECTO ESPECIAL REGIONAL INSTITUTO DE MANEJO DE AGUA Y MEDIO AMBIENTE	0.00		51.72	SCI BASICO	73.28	SCI INTERMEDIO
12	PROYECTO ESPECIAL REGIONAL PLAN COPESCO	0.00		53.45	SCI BASICO	71.43	SCI INTERMEDIO
13	RED DE SERVICIOS DE SALUD CUSCO NORTE	0.00		95.45	SCI OPTIMO	96.49	SCI OPTIMO

14	RED DE SERVICIOS DE SALUD CUSCO SUR	0.00		50.00	SCI BASICO	0.00	INEXISTENTE
15	RED DE SERVICIOS DE SALUD LA CONVENCION	0.00		34.26	SCI BASICO	56.25	SCI INTERMEDIO
16	UNIDAD DE GESTION EDUCATIVA LOCAL CALCA	0.00		80.70	SCI AVANZADO	71.93	SCI INTERMEDIO
17	UNIDAD DE GESTION EDUCATIVA LOCAL CANCHIS - UGEL CANCHIS	0.00		20.69	SCI BAJO	98.28	SCI OPTIMO
18	UNIDAD DE GESTION EDUCATIVA LOCAL DE PICHARI-KIMBIRI-VILLA VIRGEN	0.00		5.06	SCI BAJO	5.17	SCI BAJO
19	UNIDAD DE GESTIÓN EDUCATIVA LOCAL ACOMAYO - UGEL ACOMAYO	0.00		0.00		0.00	INEXISTENTE
20	UNIDAD DE GESTIÓN EDUCATIVA LOCAL ANTA - UNIDAD EJECUTORA 315	0.00		34.48	SCI BASICO	76.79	SCI AVANZADO
21	UNIDAD DE GESTIÓN EDUCATIVA LOCAL CANAS - UGEL CANAS	0.00		74.14	SCI INTERMEDIO	77.27	SCI AVANZADO
22	UNIDAD DE GESTIÓN EDUCATIVA LOCAL CHUMBIVILCAS	0.00		23.10	SCI BAJO	56.90	SCI INTERMEDIO
23	UNIDAD DE GESTIÓN EDUCATIVA LOCAL CUSCO - UGEL CUSCO	0.00		68.18	SCI INTERMEDIO	68.75	SCI INTERMEDIO
24	UNIDAD DE GESTIÓN EDUCATIVA LOCAL ESPINAR - UGEL ESPINAR	0.00		21.43	SCI BAJO	27.59	SCI BAJO
25	UNIDAD DE GESTIÓN EDUCATIVA LOCAL LA CONVENCION - UGEL LA CONVENCION	0.00		62.50	SCI INTERMEDIO	62.07	SCI INTERMEDIO
26	UNIDAD DE GESTIÓN EDUCATIVA LOCAL PARURO - UGEL PARURO	0.00		17.54	SCI BAJO	46.36	SCI BASICO
27	UNIDAD DE GESTIÓN EDUCATIVA LOCAL PAUCARTAMBO - UGEL PAUCARTAMBO	0.00		19.64	SCI BAJO	41.07	SCI BASICO
28	UNIDAD DE GESTIÓN EDUCATIVA LOCAL QUISPICANCHIS - UGEL QUISPICANCHIS	0.00		64.29	SCI INTERMEDIO	47.32	SCI BASICO
29	UNIDAD DE GESTIÓN EDUCATIVA LOCAL URUBAMBA - UGEL URUBAMBA	0.00		89.09	SCI AVANZADO	48.15	SCI BASICO

30	UNIDAD EJECUTORA 401. SALUD CANAS CANCHIS ESPINAR	0.00		41.51	SCI BASICO	44.55	SCI BASICO
31	UNIDAD EJECUTORA 406: RED DE SERVICIOS DE SALUD KIMBIRI - PICHARI	0.00		10.53	SCI BAJO	22.10	SCI BAJO
32	UNIDAD EJECUTORA 408: HOSPITAL DE ESPINAR	0.00		0.00	INEXISTENTE	21.55	SCI BAJO
33	UNIDAD EJECUTORA 411: SALUD CHUMBIVILCAS	0.00		1.82	SCI BAJO	32.76	SCI BASICO

Ver Anexo 9.4 (Adjunto en PDF)

Nota: Considerar el grado de madurez de los últimos 3 años

## 10. Sistema de Modernización de la Gestión Pública

### Avances en la Implementación del Sistema de Modernización de la Gestión Pública (por pliego)

#### 10.1. Estructura Organización y Funcionamiento del Estado

Reglamento de Organización y Funciones (aplica a Ministerios, organismos públicos y Universidades)

El ROF de la entidad se encuentra adecuado a la normativa (1) (Si/No)	Norma de aprobación del ROF (2)
NO	

Leyenda:

- (1) Ministerios y organismos públicos - Adecuación al D.S N°054-2018 –PCM - Si coloca sí significa que el ROF vigente fue aprobado con posterioridad a la emisión de los Lineamientos de Organización y Funciones y contó con la opinión técnica previa favorable de la Secretaría de Gestión Pública. Gobiernos Regionales - Si coloca sí significa que la SGP, como rector del Sistema Administrativo de Modernización de la Gestión Pública, ha emitido un Informe técnico de verificación posterior aleatoria (con posterioridad a la aprobación del ROF); o, un informe técnico de opinión previa (con anterioridad a la aprobación del ROF, en caso se haya solicitado su asistencia técnica para su elaboración. De ser afirmativo, indicar número de Informe de la SGP. Gobiernos Locales - Adecuación a la Norma Técnica N°01-2020-PCM/SGP/SSAP - Si coloca sí significa que el ROF de la municipalidad ha adoptado alguno de los modelos de estructura orgánica regulados en la Norma Técnica N°01-2020-PCM/SGP/SSAP. Universidades - Adecuación a la RM N° 588-2019-MINEDU - Si coloca sí significa que el ROF de la universidad se ha sujetado a lo dispuesto en la Resolución Ministerial N° 588-2019-MINEDU.
- (2) Ministerios y organismos públicos -Decreto Supremo que aprueba la sección primera del ROF y Norma del Titular de la entidad que aprueba la sección segunda del ROF. Gobiernos Regionales - Ordenanza Regional que aprueba el ROF. Gobiernos Locales - Ordenanza Municipal que aprueba el ROF. Universidades - Resolución del Titular que aprueba el ROF. Ver Anexo 10.1

#### 10.2. Información a completar por pliego relacionada con el Manual de Operaciones – MOP de Programas, Proyectos especiales, órganos desconcentrados, órganos académicos, direcciones regionales y fondos, según corresponda

N°	Nombre del Programa/Proyecto/Órgano o Fondo	Norma de aprobación del MOP (1)	MOP cuenta con Informe de la SGP (2)
1	PLAN DE MEJORAMIENTO DE RIEGO EN LA SIERRA Y SELVA PLAN MERISS	DR.005.2021	NO
2	ARCHIVO REGIONAL DE CUSCO	DR.008.2021	NO
3	GERENCIA REGIONAL DE SALUD	DR.003.2022	NO



4	ALDEA INFANTIL JUAN PABLO II DE CUSCO	DR.009.2021	NO
5	ALDEA INFANTIL SEÑOR DE QUILLABAMBA DE LA CONVENCION	DR.010.2021	NO
6	GERENCIA REGIONAL DE EDUCACION	DR.013.2021	NO
7	INSTITUTO DE MANEJO DE AGUA Y MEDIO AMBIENTE - IMA	DR.007.2021	NO
8	PLAN COPESCO	DR.015.2021	NO

**Leyenda**

(1) Señalar el N° del Decreto Supremo, Resolución Ministerial, Resolución del Titular de la Entidad u Otros (especificar).

(2) Si coloca sí significa que la SGP, como rector del Sistema Administrativo de Modernización de la Gestión Pública, ha emitido un Informe técnico de verificación posterior aleatoria (con posterioridad a la aprobación del MOP); o, un informe técnico de opinión previa (con anterioridad a la aprobación del MOP) en caso se haya solicitado su asistencia técnica para su elaboración. De ser afirmativo, indicar número de Informe de la SGP.

### 10.3. Simplificación Administrativa – Sistema Único de Trámites (SUT)

Tipo de Expediente (1)	Nivel de avance (2) (Por iniciar/En proceso /Finalizado)	N° de Expediente generado en el SUT (3)
EXPEDIENTE REGULAR	FINALIZADO	02.31.0156.003.2022

**Leyenda:**

(1) "Carga inicial": cuando la entidad realizó el registro en el SUT del TUPA vigente.

"Expediente regular": cuando la entidad registró un expediente para la actualización de su TUPA en el SUT.

(2) "Por iniciar": cuando la entidad está en fase preparatoria y conformación del equipo de trabajo.

"En proceso": cuando la entidad está registrando la información de sus trámites en el SUT.

"Finalizado": cuando ha concluido el registro y cuenta con el expediente publicado o en proceso de evaluación por la entidad revisora.

Cabe precisar que las Municipalidades Provinciales y Gobiernos Regionales no requieren la presentación a otra entidad para la aprobación de su TUPA.

(3) Consignar el número de expediente generado en el aplicativo SUT.

Cabe precisar que para las municipalidades del tipo E, F y G el vencimiento del plazo de implementación del SUT y del nuevo formato TUPA es el 31/12/2022.

### 10.4. Gestión de Reclamos

Tramo de implementación (1)	% de avance en la implementación (2)	Porcentaje de reclamos atendidos dentro del plazo legal (3)
TRAMO I	100	52

**Leyenda:**

(1) El proceso de implementación de la Gestión de Reclamos se soporta en una plataforma digital única para el Estado "Libro de Reclamaciones" establecida en el Decreto Supremo N° 007-2020-PCM y en la Norma Técnica N° 001-2021-PCM-SGP, se efectúa en forma progresiva a través de cinco (5) tramos, según se detalla a continuación:

a. Primer tramo (I): Poder Ejecutivo, que incluye a ministerios, organismos públicos, Fuerzas Armadas y Policía Nacional del Perú, cuyo plazo máximo de implementación vence el 31 de julio de 2022

b. Segundo tramo (II): Programas y proyectos del Poder Ejecutivo, Fondo Nacional de Financiamiento de la Actividad Empresarial del Estado · FONAFE y las empresas bajo su ámbito a las cuales les aplique el Decreto Supremo N° 007-2020-PCM, cuyo plazo máximo de implementación vence el 31 de diciembre de 2021.

c. Tercer tramo (III): Poder Legislativo, Poder Judicial, Organismos Constitucionalmente Autónomos, universidades y municipalidades de Lima Metropolitana, cuyo plazo máximo de implementación vence el 30 de abril de 2022.

d. Cuarto tramo (IV): Gobiernos regionales, proyectos y universidades regionales, cuyo plazo máximo de implementación vence el 31 de octubre de 2022.

e. Quinto tramo (V): Gobiernos locales (provinciales y distritales de tipo A, B y D), cuyo plazo máximo de implementación vence el 31 de diciembre de 2023.

(2) **De acuerdo al % de cumplimiento del proceso definido en la Norma Técnica N° 001-2021-PCM-SGP y que es informado por la SGP conforme se da cumplimiento a las actividades. No corresponde en aquellos casos donde el tramo no haya iniciado.**

(3) Cálculo que la entidad debe extraer de los reportes de su plataforma digital. No corresponde en aquellos casos donde la entidad no haya finalizado la implementación.

## 11. Sistema de Defensa Jurídica del Estado

### 11.1. TOTAL DE PROCESOS Y OBLIGACIONES PECUNIARIAS A FAVOR Y CONTRA EL ESTADO

N°	Cantidad Total de Investigaciones (en el Ministerio Público)	Cantidad total de Procesos (en el Poder Judicial)	Cantidad de total de otros Procesos	Cantidad Total de Procesos	Cantidad Total de Casos Emblemáticos	Estado demandante/denunciante/agravado/actor civil			Estado demandado/denunciado/tercero civil		
						Monto Total establecido en la sentencia	Monto Cobrado	Monto Pendiente de cobro	Monto Total establecido en la sentencia	Monto Pagado	Monto Pendiente de pago
	A	B	C	D		E			F		
1	585.00	5,764.00	175.00	6,524.00	109.00	43,604,390.64	63,300.00	43,541,090.64	335,844,170.68	337,273.63	4,629,363.61

Fecha Corte:

Nota: El presente formato está orientado a recopilar la información en forma total y/o acumulada de toda la carga procesal de la procuraduría pública.

(A) Total de investigaciones en el Ministerio Público (en diligencias preliminares e investigación preparatoria). En caso del C. de PP de 1940, se debe consignar solo la data total referida a la investigación preliminar.

(B) Total de procesos en el PJ (precisar la carga total acumulada entre todas las materias que conozca la procuraduría y que se encuentren judicializadas)

(C) Total de procesos que no se encuentren o no se tramiten ante el Ministerio Público ni ante el Poder Judicial (procesos arbitrales, arbitrajes laborales, procesos administrativos, conciliaciones y similares)

(D) Cantidad procesos de la sumatoria de A+B+C

(E) Pagos exigidos por el Estado

(F) Pagos reclamados al Estado

Ver Anexo 11.1 y 11.2 (Adjunto en PDF)

### 3. SECCIÓN II: INDICADORES DE EFICACIA Y OTROS RELACIONADOS A LA ENTIDAD

Esta sección permite verificar el nivel de logro alcanzado por la entidad en el cumplimiento de sus objetivos, con información estructurada de sus indicadores. Asimismo, establece una relación entre dos o más datos y permite la comparación entre distintos periodos, productos similares o una meta o compromiso.

Se presenta la información de indicadores que alcanza los 8 años incluyendo el año de presentación del Informe de Rendición de Cuentas de Titulares, para mostrar la tendencia que tiene el indicador en el periodo de gestión anterior y el actual.

N°	Unidad Ejecutora Presupuestal	# Indicadores
	RED DE SERVICIOS DE SALUD LA CONVENCION	37
1	UNIDAD DE GESTIÓN EDUCATIVA LOCAL ANTA - UNIDAD EJECUTORA 315	7
2	UNIDAD DE GESTIÓN EDUCATIVA LOCAL CHUMBIVILCAS	8
3	UNIDAD DE GESTIÓN EDUCATIVA LOCAL LA CONVENCION - UGEL LA CONVENCION	2
4	GOB. REG. DPTO. CUSCO-HOSP. ALFREDO CALLO RODRIGUEZ-SICUANI-CANCHIS	7
5	UNIDAD DE GESTIÓN EDUCATIVA LOCAL CANCHIS - UGEL CANCHIS	2
6	PROYECTO ESPECIAL PLAN MERISS - CUSCO	5

7	UNIDAD DE GESTIÓN EDUCATIVA LOCAL ACOMAYO - UGEL ACOMAYO	2
8	UNIDAD EJECUTORA 406: RED DE SERVICIOS DE SALUD KIMBIRI - PICHARI	37
9	GOB. REG. DPTO. CUSCO - HOSPITAL DE QUILLABAMBA	14
10	RED DE SERVICIOS DE SALUD CUSCO NORTE	1
11	UNIDAD DE GESTIÓN EDUCATIVA LOCAL URUBAMBA - UGEL URUBAMBA	10
12	PROYECTO ESPECIAL REGIONAL PLAN COPESCO	3
13	DIRECCION REGIONAL DE AGRICULTURA CUSCO	1
14	UNIDAD DE GESTIÓN EDUCATIVA LOCAL PAUCARTAMBO - UGEL PAUCARTAMBO	2
15	RED DE SERVICIOS DE SALUD CUSCO SUR	1
16	DIRECCION REGIONAL DE TRANSPORTES Y COMUNICACIONES CUSCO	1
17	UNIDAD DE GESTION EDUCATIVA LOCAL CALCA	2
18	UNIDAD EJECUTORA 411: SALUD CHUMBIVILCAS	11
19	GOBIERNO REGIONAL CUSCO	13
20	UNIDAD DE GESTION EDUCATIVA LOCAL DE PICHARI-KIMBIRI-VILLA VIRGEN	2
21	UNIDAD DE GESTIÓN EDUCATIVA LOCAL PARURO - UGEL PARURO	8
22	UNIDAD DE GESTIÓN EDUCATIVA LOCAL CUSCO - UGEL CUSCO	2
23	UNIDAD DE GESTIÓN EDUCATIVA LOCAL ESPINAR - UGEL ESPINAR	2
24	UNIDAD EJECUTORA 408: HOSPITAL DE ESPINAR	6
25	PROYECTO ESPECIAL REGIONAL INSTITUTO DE MANEJO DE AGUA Y MEDIO AMBIENTE	3
26	DIRECCIÓN REGIONAL DE EDUCACIÓN CUSCO	2
27	UNIDAD EJECUTORA 401. SALUD CANAS CANCHIS ESPINAR	15

28	UNIDAD DE GESTIÓN EDUCATIVA LOCAL CANAS - UGEL CANAS	3
29	DIRECCIÓN REGIONAL DE SALUD CUSCO	9
30	UNIDAD DE GESTIÓN EDUCATIVA LOCAL QUISPICANCHIS - UGEL QUISPICANCHIS	2
31	HOSPITAL REGIONAL DEL CUSCO	3
32	HOSPITAL ANTONIO LORENA CUSCO	8
33	TOTAL	231

Ver Anexo 12 Indicadores de Eficacia y Otros Relacionados a la Entidad.

#### 4. SECCIÓN III: RELACIÓN DE SERVICIOS PÚBLICOS QUE BRINDA LA ENTIDAD

Cuenta con información de servicios públicos que responden a las necesidades de las personas y que son entregadas por las entidades públicas, en cumplimiento de sus funciones misionales hacia sus usuarios o ciudadanía. Estos servicios pueden tomarse como fuente de información del Planeamiento Estratégico Institucional, Sistema de Control Interno, Programas Presupuestales y otros.

N°	Unidad Ejecutora Presupuestal	# Servicios públicos que brinda la Entidad.	# Servicios públicos que no aplica la Entidad.
	Total general	117	30
1	DIRECCION REGIONAL DE AGRICULTURA CUSCO	1	0
2	DIRECCION REGIONAL DE TRANSPORTES Y COMUNICACIONES CUSCO	3	0
3	DIRECCIÓN REGIONAL DE EDUCACIÓN CUSCO	1	2
4	DIRECCIÓN REGIONAL DE SALUD CUSCO	3	0
5	GOB. REG. DPTO. CUSCO - HOSPITAL DE QUILLABAMBA	7	0
6	GOB. REG. DPTO. CUSCO-HOSP. ALFREDO CALLO RODRIGUEZ-SICUANCANCHIS	7	0
7	GOBIERNO REGIONAL CUSCO	2	1
8	HOSPITAL ANTONIO LORENA CUSCO	4	7
9	HOSPITAL REGIONAL DEL CUSCO	1	7
10	PROYECTO ESPECIAL PLAN MERISS - CUSCO	4	1
11	PROYECTO ESPECIAL REGIONAL INSTITUTO DE MANEJO DE AGUA Y MEDIO AMBIENTE	3	1
12	PROYECTO ESPECIAL REGIONAL PLAN COPESCO	3	1
13	RED DE SERVICIOS DE SALUD CUSCO NORTE	3	0

14	RED DE SERVICIOS DE SALUD CUSCO SUR	3	0
15	RED DE SERVICIOS DE SALUD LA CONVENCION	10	3
16	UNIDAD DE GESTION EDUCATIVA LOCAL CALCA	2	0
17	UNIDAD DE GESTION EDUCATIVA LOCAL CANCHIS - UGEL CANCHIS	2	0
18	UNIDAD DE GESTION EDUCATIVA LOCAL DE PICHARI-KIMBIRI-VILLA VIRGEN	2	0
19	UNIDAD DE GESTIÓN EDUCATIVA LOCAL ACOMAYO - UGEL ACOMAYO	2	0
20	UNIDAD DE GESTIÓN EDUCATIVA LOCAL ANTA - UNIDAD EJECUTORA 315	2	2
21	UNIDAD DE GESTIÓN EDUCATIVA LOCAL CANAS - UGEL CANAS	2	0
22	UNIDAD DE GESTIÓN EDUCATIVA LOCAL CHUMBIVILCAS	2	0
23	UNIDAD DE GESTIÓN EDUCATIVA LOCAL CUSCO - UGEL CUSCO	4	0
24	UNIDAD DE GESTIÓN EDUCATIVA LOCAL ESPINAR - UGEL ESPINAR	3	0
25	UNIDAD DE GESTIÓN EDUCATIVA LOCAL LA CONVENCION - UGEL LA CONVENCION	2	0
26	UNIDAD DE GESTIÓN EDUCATIVA LOCAL PARURO - UGEL PARURO	2	0
27	UNIDAD DE GESTIÓN EDUCATIVA LOCAL PAUCARTAMBO - UGEL PAUCARTAMBO	3	0
28	UNIDAD DE GESTIÓN EDUCATIVA LOCAL QUISPICANCHIS - UGEL QUISPICANCHIS	2	0
29	UNIDAD DE GESTIÓN EDUCATIVA LOCAL URUBAMBA - UGEL URUBAMBA	2	0
30	UNIDAD EJECUTORA 401. SALUD CANAS CANCHIS ESPINAR	8	2
31	UNIDAD EJECUTORA 406: RED DE SERVICIOS DE SALUD KIMBIRI - PICHARI	9	3
32	UNIDAD EJECUTORA 408: HOSPITAL DE ESPINAR	7	0
33	UNIDAD EJECUTORA 411: SALUD CHUMBIVILCAS	6	0

Ver Anexo 13 Relación de Servicios Públicos que Brinda la Entidad

## 5. SECCIÓN IV: RESULTADOS DE LA GESTIÓN DEL TITULAR POR CADA SERVICIO PÚBLICO

En esta sección los titulares de entidades responden preguntas para [auto] evaluar su gestión respecto a los servicios públicos que brinda la entidad a su cargo; las preguntas están vinculadas a criterios, tales como cobertura, eficacia, eficiencia, calidad, entre otros.

N°	Unidad Ejecutora Presupuestal	# Servicios Públicos Auto Evaluado
----	-------------------------------	------------------------------------

	Total general	117
1	DIRECCION REGIONAL DE AGRICULTURA CUSCO	1
2	DIRECCION REGIONAL DE TRANSPORTES Y COMUNICACIONES CUSCO	3
3	DIRECCIÓN REGIONAL DE EDUCACIÓN CUSCO	1
4	DIRECCIÓN REGIONAL DE SALUD CUSCO	3
5	GOB. REG. DPTO. CUSCO - HOSPITAL DE QUILLABAMBA	7
6	GOB. REG. DPTO. CUSCO-HOSP. ALFREDO CALLO RODRIGUEZ-SICUANI-CANCHIS	7
7	GOBIERNO REGIONAL CUSCO	2
8	HOSPITAL ANTONIO LORENA CUSCO	4
9	HOSPITAL REGIONAL DEL CUSCO	1
10	PROYECTO ESPECIAL PLAN MERISS - CUSCO	4
11	PROYECTO ESPECIAL REGIONAL INSTITUTO DE MANEJO DE AGUA Y MEDIO AMBIENTE	3
12	PROYECTO ESPECIAL REGIONAL PLAN COPESCO	3
13	RED DE SERVICIOS DE SALUD CUSCO NORTE	3
14	RED DE SERVICIOS DE SALUD CUSCO SUR	3
15	RED DE SERVICIOS DE SALUD LA CONVENCION	10
16	UNIDAD DE GESTION EDUCATIVA LOCAL CALCA	2
17	UNIDAD DE GESTION EDUCATIVA LOCAL CANCHIS - UGEL CANCHIS	2
18	UNIDAD DE GESTION EDUCATIVA LOCAL DE PICHARI-KIMBIRI-VILLA VIRGEN	2
19	UNIDAD DE GESTIÓN EDUCATIVA LOCAL ACOMAYO - UGEL ACOMAYO	2
20	UNIDAD DE GESTIÓN EDUCATIVA LOCAL ANTA - UNIDAD EJECUTORA 315	2
21	UNIDAD DE GESTIÓN EDUCATIVA LOCAL CANAS - UGEL CANAS	2
22	UNIDAD DE GESTIÓN EDUCATIVA LOCAL CHUMBIVILCAS	2
23	UNIDAD DE GESTIÓN EDUCATIVA LOCAL CUSCO - UGEL CUSCO	4
24	UNIDAD DE GESTIÓN EDUCATIVA LOCAL ESPINAR - UGEL ESPINAR	3

25	UNIDAD DE GESTIÓN EDUCATIVA LOCAL LA CONVENCION - UGEL LA CONVENCION	2
26	UNIDAD DE GESTIÓN EDUCATIVA LOCAL PARURO - UGEL PARURO	2
27	UNIDAD DE GESTIÓN EDUCATIVA LOCAL PAUCARTAMBO - UGEL PAUCARTAMBO	3
28	UNIDAD DE GESTIÓN EDUCATIVA LOCAL QUISPICANCHIS - UGEL QUISPICANCHIS	2
29	UNIDAD DE GESTIÓN EDUCATIVA LOCAL URUBAMBA - UGEL URUBAMBA	2
30	UNIDAD EJECUTORA 401. SALUD CANAS CANCHIS ESPINAR	8
31	UNIDAD EJECUTORA 406: RED DE SERVICIOS DE SALUD KIMBIRI - PICHARI	9
32	UNIDAD EJECUTORA 408: HOSPITAL DE ESPINAR	7
33	UNIDAD EJECUTORA 411: SALUD CHUMBIVILCAS	6

Ver Anexo 14: Resultados de la Gestión del Titular por cada Servicio Público.

## 6. ANEXOS

### ANEXOS POR UNIDAD EJECUTORA:

5337

### GOBIERNO REGIONAL CUSCO

#### SECCIÓN I: INFORMACIÓN DE LOS SISTEMAS DE ADMINISTRATIVOS

Anexo 1: Sistema Nacional de Planeamiento estratégico.

Anexo 1.1 Presupuesto asignado para Acciones Estratégicas Institucionales (AEI) del Plan Estratégico Institucional (PEI)

Anexo 1.2 cumplimiento de metas de indicadores de Acciones Estratégicas Institucionales (AEI) del Plan Estratégico Institucional (PEI)

Anexo 2: Sistema Nacional de Presupuesto Público.

Anexo 2.1 A nivel de Unidad Ejecutora, toda Fuente de Financiamiento

Anexo 2.2 A nivel de Unidad Ejecutora por cada Fuente de Financiamiento.

Anexo 2.3 A Nivel de Unidad Ejecutora por Actividades y Proyectos

Anexo 2.4 Resumen de ingresos y gastos por fuente de financiamiento

Anexo 3: Sistema Nacional de Programación Multianual y Gestión de Inversiones

Anexo 3.1: Inversión pública

Anexo 3.2: Obras

Anexo 4: Sistema Nacional de Contabilidad

Anexo 4.1 Estados de situación Financiera por pliego

Anexo 4.2 Estados de Gestión por pliego.

Anexo 4.3 Estado de Cambios de Patrimonio Neto por unidad ejecutora

Anexo 4.4 Estado de Flujo de Efectivo por unidad ejecutora

Anexo 4.5 Estado de la Depuración y Sinceramiento

Anexo 5: Sistema Nacional de Tesorería

Anexo 5.1: Cartas Fianzas Vigentes

Anexo 5.2: Documentos Valorados en Custodia

Anexo 5.3: Fideicomisos

Anexo 5.4: Saldos de Cuentas.

Anexo 5.5: Titulares y Suplentes de las Cuentas

Anexo 5.6: Últimos Giros Realizados en la Fecha de Corte.

Anexo 6: Sistema Nacional de Endeudamiento

Anexo 6.1: Operación de Endeudamiento - Préstamos

Anexo 7: Sistema Nacional de Abastecimiento

Anexo 7.1: Procedimientos de Selección

Anexo 7.2.1: Contratos

Anexo 7.2.2: Contratos de Terceros / Locación de Servicios

Anexo 7.3: Bienes Inmuebles y predios en propiedad

Anexo 7.4: Bienes Muebles:

Anexo 7.5: Bienes Muebles Vehículos / Maquinarias.



- Anexo 7.6: Aplicativos Informáticos de la Entidad
- Anexo 8: Sistema Administrativo de Gestión de Recursos Humanos
  - Anexo 8.1 Costo Anual de Personal
  - Anexo 8.2 Funcionarios Sancionados.
- Anexo 9: Sistema Nacional de Control
  - Anexo 9.1 Detalle de los informes de Control Posterior por Unidad Ejecutora
  - Anexo 9.2: Detalle de funcionarios con presunta responsabilidad administrativa
  - Anexo 9.3: Detalle de los informes de Control Simultáneo por Unidad Ejecutora
  - Anexo 9.4: Implementación del Sistema de Control Interno
- Anexo 10: Sistema de Modernización de la Gestión Pública
  - Anexo 10.1: Sistema de Modernización del Estado
- Anexo 11: Sistema Nacional de Defensa Jurídica del Estado
  - Anexo 11.1: Cantidad total de otros procesos
  - Anexo 11.2: Total de casos emblemáticos y de casos con montos mayores o iguales a 50 UIT

## **SECCIÓN II: INDICADORES DE EFICACIA Y OTROS RELACIONADOS A LA ENTIDAD**

- Anexo 12: Indicadores de Eficacia y Otros Relacionados a la Entidad

## **SECCIÓN III: RELACIÓN DE SERVICIOS PÚBLICOS QUE BRINDA LA ENTIDAD**

- Anexo 13: Catálogo de Servicios Públicos

## **SECCIÓN IV: RESULTADOS DE LA GESTIÓN DEL TITULAR POR CADA SERVICIO PÚBLICO**

- Anexo 14: Resultados de la Gestión del Titular por cada Servicio Público

5522

HOSPITAL REGIONAL DEL CUSCO

## **SECCIÓN I: INFORMACIÓN DE LOS SISTEMAS DE ADMINISTRATIVOS**

- Anexo 1: Sistema Nacional de Planeamiento estratégico.

- Anexo 1.1 Presupuesto asignado para Acciones Estratégicas Institucionales (AEI) del Plan Estratégico Institucional (PEI)

- Anexo 1.2 cumplimiento de metas de indicadores de Acciones Estratégicas Institucionales (AEI) del Plan Estratégico Institucional (PEI)
- Anexo 2: Sistema Nacional de Presupuesto Público.
  - Anexo 2.1 A nivel de Unidad Ejecutora, toda Fuente de Financiamiento
  - Anexo 2.2 A nivel de Unidad Ejecutora por cada Fuente de Financiamiento.
  - Anexo 2.3 A Nivel de Unidad Ejecutora por Actividades y Proyectos
  - Anexo 2.4 Resumen de ingresos y gastos por fuente de financiamiento
- Anexo 3: Sistema Nacional de Programación Multianual y Gestión de Inversiones
  - Anexo 3.1: Inversión pública
  - Anexo 3.2: Obras
- Anexo 4: Sistema Nacional de Contabilidad
  - Anexo 4.1 Estados de situación Financiera por pliego
  - Anexo 4.2 Estados de Gestión por pliego.
  - Anexo 4.3 Estado de Cambios de Patrimonio Neto por unidad ejecutora
  - Anexo 4.4 Estado de Flujo de Efectivo por unidad ejecutora
  - Anexo 4.5 Estado de la Depuración y Sinceramiento
- Anexo 5: Sistema Nacional de Tesorería
  - Anexo 5.1: Cartas Fianzas Vigentes
  - Anexo 5.2: Documentos Valorados en Custodia
  - Anexo 5.3: Fideicomisos
  - Anexo 5.4: Saldos de Cuentas.
  - Anexo 5.5: Titulares y Suplentes de las Cuentas
  - Anexo 5.6: Últimos Giros Realizados en la Fecha de Corte.
- Anexo 6: Sistema Nacional de Endeudamiento
  - Anexo 6.1: Operación de Endeudamiento - Préstamos
- Anexo 7: Sistema Nacional de Abastecimiento

Anexo 7.1: Procedimientos de Selección

Anexo 7.2.1: Contratos

Anexo 7.2.2: Contratos de Terceros / Locación de Servicios

Anexo 7.3: Bienes Inmuebles y predios en propiedad

Anexo 7.4: Bienes Muebles:

Anexo 7.5: Bienes Muebles Vehículos / Maquinarias.

Anexo 7.6: Aplicativos Informáticos de la Entidad

Anexo 8: Sistema Administrativo de Gestión de Recursos Humanos

Anexo 8.1 Costo Anual de Personal

Anexo 8.2 Funcionarios Sancionados.

Anexo 9: Sistema Nacional de Control

Anexo 9.1 Detalle de los informes de Control Posterior por Unidad Ejecutora

Anexo 9.2: Detalle de funcionarios con presunta responsabilidad administrativa

Anexo 9.3: Detalle de los informes de Control Simultáneo por Unidad Ejecutora

Anexo 9.4: Implementación del Sistema de Control Interno

Anexo 10: Sistema de Modernización de la Gestión Pública

Anexo 10.1: Sistema de Modernización del Estado

Anexo 11: Sistema Nacional de Defensa Jurídica del Estado

Anexo 11.1: Cantidad total de otros procesos

Anexo 11.2: Total de casos emblemáticos y de casos con montos mayores o iguales a 50 UIT

## **SECCIÓN II: INDICADORES DE EFICACIA Y OTROS RELACIONADOS A LA ENTIDAD**

Anexo 12: Indicadores de Eficacia y Otros Relacionados a la Entidad

## **SECCIÓN III: RELACIÓN DE SERVICIOS PÚBLICOS QUE BRINDA LA ENTIDAD**

Anexo 13: Catálogo de Servicios Públicos

## **SECCIÓN IV: RESULTADOS DE LA GESTIÓN DEL TITULAR POR CADA SERVICIO PÚBLICO**

Anexo 14: Resultados de la Gestión del Titular por cada Servicio Público

5523

## UNIDAD DE GESTIÓN EDUCATIVA LOCAL CUSCO - UGEL CUSCO

### SECCIÓN I: INFORMACIÓN DE LOS SISTEMAS DE ADMINISTRATIVOS

Anexo 1: Sistema Nacional de Planeamiento estratégico.

Anexo 1.1 Presupuesto asignado para Acciones Estratégicas Institucionales (AEI) del Plan Estratégico Institucional (PEI)

Anexo 1.2 cumplimiento de metas de indicadores de Acciones Estratégicas Institucionales (AEI) del Plan Estratégico Institucional (PEI)

Anexo 2: Sistema Nacional de Presupuesto Público.

Anexo 2.1 A nivel de Unidad Ejecutora, toda Fuente de Financiamiento

Anexo 2.2 A nivel de Unidad Ejecutora por cada Fuente de Financiamiento.

Anexo 2.3 A Nivel de Unidad Ejecutora por Actividades y Proyectos

Anexo 2.4 Resumen de ingresos y gastos por fuente de financiamiento

Anexo 3: Sistema Nacional de Programación Multianual y Gestión de Inversiones

Anexo 3.1: Inversión pública

Anexo 3.2: Obras

Anexo 4: Sistema Nacional de Contabilidad

Anexo 4.1 Estados de situación Financiera por pliego

Anexo 4.2 Estados de Gestión por pliego.

Anexo 4.3 Estado de Cambios de Patrimonio Neto por unidad ejecutora

Anexo 4.4 Estado de Flujo de Efectivo por unidad ejecutora

Anexo 4.5 Estado de la Depuración y Sinceramiento

Anexo 5: Sistema Nacional de Tesorería

Anexo 5.1: Cartas Fianzas Vigentes

Anexo 5.2: Documentos Valorados en Custodia

Anexo 5.3: Fideicomisos

- Anexo 5.4: Saldos de Cuentas.
- Anexo 5.5: Titulares y Suplentes de las Cuentas
- Anexo 5.6: Últimos Giros Realizados en la Fecha de Corte.
- Anexo 6: Sistema Nacional de Endeudamiento
  - Anexo 6.1: Operación de Endeudamiento - Préstamos
- Anexo 7: Sistema Nacional de Abastecimiento
  - Anexo 7.1: Procedimientos de Selección
  - Anexo 7.2.1: Contratos
  - Anexo 7.2.2: Contratos de Terceros / Locación de Servicios
  - Anexo 7.3: Bienes Inmuebles y predios en propiedad
  - Anexo 7.4: Bienes Muebles:
  - Anexo 7.5: Bienes Muebles Vehículos / Maquinarias.
  - Anexo 7.6: Aplicativos Informáticos de la Entidad
- Anexo 8: Sistema Administrativo de Gestión de Recursos Humanos
  - Anexo 8.1 Costo Anual de Personal
  - Anexo 8.2 Funcionarios Sancionados.
- Anexo 9: Sistema Nacional de Control
  - Anexo 9.1 Detalle de los informes de Control Posterior por Unidad Ejecutora
  - Anexo 9.2: Detalle de funcionarios con presunta responsabilidad administrativa
  - Anexo 9.3: Detalle de los informes de Control Simultáneo por Unidad Ejecutora
  - Anexo 9.4: Implementación del Sistema de Control Interno
- Anexo 10: Sistema de Modernización de la Gestión Pública
  - Anexo 10.1: Sistema de Modernización del Estado
- Anexo 11: Sistema Nacional de Defensa Jurídica del Estado
  - Anexo 11.1: Cantidad total de otros procesos

Anexo 11.2: Total de casos emblemáticos y de casos con montos mayores o iguales a 50 UIT

## **SECCIÓN II: INDICADORES DE EFICACIA Y OTROS RELACIONADOS A LA ENTIDAD**

Anexo 12: Indicadores de Eficacia y Otros Relacionados a la Entidad

## **SECCIÓN III: RELACIÓN DE SERVICIOS PÚBLICOS QUE BRINDA LA ENTIDAD**

Anexo 13: Catálogo de Servicios Públicos

## **SECCIÓN IV: RESULTADOS DE LA GESTIÓN DEL TITULAR POR CADA SERVICIO PÚBLICO**

Anexo 14: Resultados de la Gestión del Titular por cada Servicio Público

**0189**

### **PROYECTO ESPECIAL REGIONAL PLAN COPESCO**

## **SECCIÓN I: INFORMACIÓN DE LOS SISTEMAS DE ADMINISTRATIVOS**

Anexo 1: Sistema Nacional de Planeamiento estratégico.

Anexo 1.1 Presupuesto asignado para Acciones Estratégicas Institucionales (AEI) del Plan Estratégico Institucional (PEI)

Anexo 1.2 cumplimiento de metas de indicadores de Acciones Estratégicas Institucionales (AEI) del Plan Estratégico Institucional (PEI)

Anexo 2: Sistema Nacional de Presupuesto Público.

Anexo 2.1 A nivel de Unidad Ejecutora, toda Fuente de Financiamiento

Anexo 2.2 A nivel de Unidad Ejecutora por cada Fuente de Financiamiento.

Anexo 2.3 A Nivel de Unidad Ejecutora por Actividades y Proyectos

Anexo 2.4 Resumen de ingresos y gastos por fuente de financiamiento

Anexo 3: Sistema Nacional de Programación Multianual y Gestión de Inversiones

Anexo 3.1: Inversión pública

Anexo 3.2: Obras

Anexo 4: Sistema Nacional de Contabilidad

Anexo 4.1 Estados de situación Financiera por pliego

Anexo 4.2 Estados de Gestión por pliego.

Anexo 4.3 Estado de Cambios de Patrimonio Neto por unidad ejecutora

- Anexo 4.4 Estado de Flujo de Efectivo por unidad ejecutora
- Anexo 4.5 Estado de la Depuración y Sinceramiento
- Anexo 5: Sistema Nacional de Tesorería
  - Anexo 5.1: Cartas Fianzas Vigentes
  - Anexo 5.2: Documentos Valorados en Custodia
  - Anexo 5.3: Fideicomisos
  - Anexo 5.4: Saldos de Cuentas.
  - Anexo 5.5: Titulares y Suplentes de las Cuentas
  - Anexo 5.6: Últimos Giros Realizados en la Fecha de Corte.
- Anexo 6: Sistema Nacional de Endeudamiento
  - Anexo 6.1: Operación de Endeudamiento - Préstamos
- Anexo 7: Sistema Nacional de Abastecimiento
  - Anexo 7.1: Procedimientos de Selección
  - Anexo 7.2.1: Contratos
  - Anexo 7.2.2: Contratos de Terceros / Locación de Servicios
  - Anexo 7.3: Bienes Inmuebles y predios en propiedad
  - Anexo 7.4: Bienes Muebles:
  - Anexo 7.5: Bienes Muebles Vehículos / Maquinarias.
  - Anexo 7.6: Aplicativos Informáticos de la Entidad
- Anexo 8: Sistema Administrativo de Gestión de Recursos Humanos
  - Anexo 8.1 Costo Anual de Personal
  - Anexo 8.2 Funcionarios Sancionados.
- Anexo 9: Sistema Nacional de Control
  - Anexo 9.1 Detalle de los informes de Control Posterior por Unidad Ejecutora
  - Anexo 9.2: Detalle de funcionarios con presunta responsabilidad administrativa

Anexo 9.3: Detalle de los informes de Control Simultáneo por Unidad Ejecutora

Anexo 9.4: Implementación del Sistema de Control Interno

Anexo 10: Sistema de Modernización de la Gestión Pública

Anexo 10.1: Sistema de Modernización del Estado

Anexo 11: Sistema Nacional de Defensa Jurídica del Estado

Anexo 11.1: Cantidad total de otros procesos

Anexo 11.2: Total de casos emblemáticos y de casos con montos mayores o iguales a 50 UIT

## **SECCIÓN II: INDICADORES DE EFICACIA Y OTROS RELACIONADOS A LA ENTIDAD**

Anexo 12: Indicadores de Eficacia y Otros Relacionados a la Entidad

## **SECCIÓN III: RELACIÓN DE SERVICIOS PÚBLICOS QUE BRINDA LA ENTIDAD**

Anexo 13: Catálogo de Servicios Públicos

## **SECCIÓN IV: RESULTADOS DE LA GESTIÓN DEL TITULAR POR CADA SERVICIO PÚBLICO**

Anexo 14: Resultados de la Gestión del Titular por cada Servicio Público

**5541**

### **UNIDAD EJECUTORA 401. SALUD CANAS CANCHIS ESPINAR**

#### **SECCIÓN I: INFORMACIÓN DE LOS SISTEMAS DE ADMINISTRATIVOS**

Anexo 1: Sistema Nacional de Planeamiento estratégico.

Anexo 1.1 Presupuesto asignado para Acciones Estratégicas Institucionales (AEI) del Plan Estratégico Institucional (PEI)

Anexo 1.2 cumplimiento de metas de indicadores de Acciones Estratégicas Institucionales (AEI) del Plan Estratégico Institucional (PEI)

Anexo 2: Sistema Nacional de Presupuesto Público.

Anexo 2.1 A nivel de Unidad Ejecutora, toda Fuente de Financiamiento

Anexo 2.2 A nivel de Unidad Ejecutora por cada Fuente de Financiamiento.

Anexo 2.3 A Nivel de Unidad Ejecutora por Actividades y Proyectos

Anexo 2.4 Resumen de ingresos y gastos por fuente de financiamiento

Anexo 3: Sistema Nacional de Programación Multianual y Gestión de Inversiones



Anexo 3.1: Inversión pública

Anexo 3.2: Obras

Anexo 4: Sistema Nacional de Contabilidad

Anexo 4.1 Estados de situación Financiera por pliego

Anexo 4.2 Estados de Gestión por pliego.

Anexo 4.3 Estado de Cambios de Patrimonio Neto por unidad ejecutora

Anexo 4.4 Estado de Flujo de Efectivo por unidad ejecutora

Anexo 4.5 Estado de la Depuración y Sinceramiento

Anexo 5: Sistema Nacional de Tesorería

Anexo 5.1: Cartas Fianzas Vigentes

Anexo 5.2: Documentos Valorados en Custodia

Anexo 5.3: Fideicomisos

Anexo 5.4: Saldos de Cuentas.

Anexo 5.5: Titulares y Suplentes de las Cuentas

Anexo 5.6: Últimos Giros Realizados en la Fecha de Corte.

Anexo 6: Sistema Nacional de Endeudamiento

Anexo 6.1: Operación de Endeudamiento - Préstamos

Anexo 7: Sistema Nacional de Abastecimiento

Anexo 7.1: Procedimientos de Selección

Anexo 7.2.1: Contratos

Anexo 7.2.2: Contratos de Terceros / Locación de Servicios

Anexo 7.3: Bienes Inmuebles y predios en propiedad

Anexo 7.4: Bienes Muebles:

Anexo 7.5: Bienes Muebles Vehículos / Maquinarias.

Anexo 7.6: Aplicativos Informáticos de la Entidad

Anexo 8: Sistema Administrativo de Gestión de Recursos Humanos

Anexo 8.1 Costo Anual de Personal

Anexo 8.2 Funcionarios Sancionados.

Anexo 9: Sistema Nacional de Control

Anexo 9.1 Detalle de los informes de Control Posterior por Unidad Ejecutora

Anexo 9.2: Detalle de funcionarios con presunta responsabilidad administrativa

Anexo 9.3: Detalle de los informes de Control Simultáneo por Unidad Ejecutora

Anexo 9.4: Implementación del Sistema de Control Interno

Anexo 10: Sistema de Modernización de la Gestión Pública

Anexo 10.1: Sistema de Modernización del Estado

Anexo 11: Sistema Nacional de Defensa Jurídica del Estado

Anexo 11.1: Cantidad total de otros procesos

Anexo 11.2: Total de casos emblemáticos y de casos con montos mayores o iguales a 50 UIT

## **SECCIÓN II: INDICADORES DE EFICACIA Y OTROS RELACIONADOS A LA ENTIDAD**

Anexo 12: Indicadores de Eficacia y Otros Relacionados a la Entidad

## **SECCIÓN III: RELACIÓN DE SERVICIOS PÚBLICOS QUE BRINDA LA ENTIDAD**

Anexo 13: Catálogo de Servicios Públicos

## **SECCIÓN IV: RESULTADOS DE LA GESTIÓN DEL TITULAR POR CADA SERVICIO PÚBLICO**

Anexo 14: Resultados de la Gestión del Titular por cada Servicio Público

**5611**

## **RED DE SERVICIOS DE SALUD LA CONVENCION**

### **SECCIÓN I: INFORMACIÓN DE LOS SISTEMAS DE ADMINISTRATIVOS**

Anexo 1: Sistema Nacional de Planeamiento estratégico.

Anexo 1.1 Presupuesto asignado para Acciones Estratégicas Institucionales (AEI) del Plan Estratégico Institucional (PEI)

Anexo 1.2 cumplimiento de metas de indicadores de Acciones Estratégicas Institucionales (AEI) del Plan Estratégico Institucional (PEI)

Anexo 2: Sistema Nacional de Presupuesto Público.

Anexo 2.1 A nivel de Unidad Ejecutora, toda Fuente de Financiamiento

Anexo 2.2 A nivel de Unidad Ejecutora por cada Fuente de Financiamiento.

Anexo 2.3 A Nivel de Unidad Ejecutora por Actividades y Proyectos

Anexo 2.4 Resumen de ingresos y gastos por fuente de financiamiento

Anexo 3: Sistema Nacional de Programación Multianual y Gestión de Inversiones

Anexo 3.1: Inversión pública

Anexo 3.2: Obras

Anexo 4: Sistema Nacional de Contabilidad

Anexo 4.1 Estados de situación Financiera por pliego

Anexo 4.2 Estados de Gestión por pliego.

Anexo 4.3 Estado de Cambios de Patrimonio Neto por unidad ejecutora

Anexo 4.4 Estado de Flujo de Efectivo por unidad ejecutora

Anexo 4.5 Estado de la Depuración y Sinceramiento

Anexo 5: Sistema Nacional de Tesorería

Anexo 5.1: Cartas Fianzas Vigentes

Anexo 5.2: Documentos Valorados en Custodia

Anexo 5.3: Fideicomisos

Anexo 5.4: Saldos de Cuentas.

Anexo 5.5: Titulares y Suplentes de las Cuentas

Anexo 5.6: Últimos Giros Realizados en la Fecha de Corte.

Anexo 6: Sistema Nacional de Endeudamiento

Anexo 6.1: Operación de Endeudamiento - Préstamos

Anexo 7: Sistema Nacional de Abastecimiento

Anexo 7.1: Procedimientos de Selección

- Anexo 7.2.1: Contratos
- Anexo 7.2.2: Contratos de Terceros / Locación de Servicios
- Anexo 7.3: Bienes Inmuebles y predios en propiedad
- Anexo 7.4: Bienes Muebles:
- Anexo 7.5: Bienes Muebles Vehículos / Maquinarias.
- Anexo 7.6: Aplicativos Informáticos de la Entidad
- Anexo 8: Sistema Administrativo de Gestión de Recursos Humanos
  - Anexo 8.1 Costo Anual de Personal
  - Anexo 8.2 Funcionarios Sancionados.
- Anexo 9: Sistema Nacional de Control
  - Anexo 9.1 Detalle de los informes de Control Posterior por Unidad Ejecutora
  - Anexo 9.2: Detalle de funcionarios con presunta responsabilidad administrativa
  - Anexo 9.3: Detalle de los informes de Control Simultáneo por Unidad Ejecutora
  - Anexo 9.4: Implementación del Sistema de Control Interno
- Anexo 10: Sistema de Modernización de la Gestión Pública
  - Anexo 10.1: Sistema de Modernización del Estado
- Anexo 11: Sistema Nacional de Defensa Jurídica del Estado
  - Anexo 11.1: Cantidad total de otros procesos
  - Anexo 11.2: Total de casos emblemáticos y de casos con montos mayores o iguales a 50 UIT

## **SECCIÓN II: INDICADORES DE EFICACIA Y OTROS RELACIONADOS A LA ENTIDAD**

- Anexo 12: Indicadores de Eficacia y Otros Relacionados a la Entidad

## **SECCIÓN III: RELACIÓN DE SERVICIOS PÚBLICOS QUE BRINDA LA ENTIDAD**

- Anexo 13: Catálogo de Servicios Públicos

## **SECCIÓN IV: RESULTADOS DE LA GESTIÓN DEL TITULAR POR CADA SERVICIO PÚBLICO**

- Anexo 14: Resultados de la Gestión del Titular por cada Servicio Público

HOSPITAL ANTONIO LORENA CUSCO

**SECCIÓN I: INFORMACIÓN DE LOS SISTEMAS DE ADMINISTRATIVOS**

Anexo 1: Sistema Nacional de Planeamiento estratégico.

Anexo 1.1 Presupuesto asignado para Acciones Estratégicas Institucionales (AEI) del Plan Estratégico Institucional (PEI)

Anexo 1.2 cumplimiento de metas de indicadores de Acciones Estratégicas Institucionales (AEI) del Plan Estratégico Institucional (PEI)

Anexo 2: Sistema Nacional de Presupuesto Público.

Anexo 2.1 A nivel de Unidad Ejecutora, toda Fuente de Financiamiento

Anexo 2.2 A nivel de Unidad Ejecutora por cada Fuente de Financiamiento.

Anexo 2.3 A Nivel de Unidad Ejecutora por Actividades y Proyectos

Anexo 2.4 Resumen de ingresos y gastos por fuente de financiamiento

Anexo 3: Sistema Nacional de Programación Multianual y Gestión de Inversiones

Anexo 3.1: Inversión pública

Anexo 3.2: Obras

Anexo 4: Sistema Nacional de Contabilidad

Anexo 4.1 Estados de situación Financiera por pliego

Anexo 4.2 Estados de Gestión por pliego.

Anexo 4.3 Estado de Cambios de Patrimonio Neto por unidad ejecutora

Anexo 4.4 Estado de Flujo de Efectivo por unidad ejecutora

Anexo 4.5 Estado de la Depuración y Sinceramiento

Anexo 5: Sistema Nacional de Tesorería

Anexo 5.1: Cartas Fianzas Vigentes

Anexo 5.2: Documentos Valorados en Custodia

Anexo 5.3: Fideicomisos

Anexo 5.4: Saldos de Cuentas.

- Anexo 5.5: Titulares y Suplentes de las Cuentas
- Anexo 5.6: Últimos Giros Realizados en la Fecha de Corte.
- Anexo 6: Sistema Nacional de Endeudamiento
  - Anexo 6.1: Operación de Endeudamiento - Préstamos
- Anexo 7: Sistema Nacional de Abastecimiento
  - Anexo 7.1: Procedimientos de Selección
  - Anexo 7.2.1: Contratos
  - Anexo 7.2.2: Contratos de Terceros / Locación de Servicios
  - Anexo 7.3: Bienes Inmuebles y predios en propiedad
  - Anexo 7.4: Bienes Muebles:
  - Anexo 7.5: Bienes Muebles Vehículos / Maquinarias.
  - Anexo 7.6: Aplicativos Informáticos de la Entidad
- Anexo 8: Sistema Administrativo de Gestión de Recursos Humanos
  - Anexo 8.1 Costo Anual de Personal
  - Anexo 8.2 Funcionarios Sancionados.
- Anexo 9: Sistema Nacional de Control
  - Anexo 9.1 Detalle de los informes de Control Posterior por Unidad Ejecutora
  - Anexo 9.2: Detalle de funcionarios con presunta responsabilidad administrativa
  - Anexo 9.3: Detalle de los informes de Control Simultáneo por Unidad Ejecutora
  - Anexo 9.4: Implementación del Sistema de Control Interno
- Anexo 10: Sistema de Modernización de la Gestión Pública
  - Anexo 10.1: Sistema de Modernización del Estado
- Anexo 11: Sistema Nacional de Defensa Jurídica del Estado
  - Anexo 11.1: Cantidad total de otros procesos
  - Anexo 11.2: Total de casos emblemáticos y de casos con montos mayores o iguales a 50 UIT

## **SECCIÓN II: INDICADORES DE EFICACIA Y OTROS RELACIONADOS A LA ENTIDAD**

Anexo 12: Indicadores de Eficacia y Otros Relacionados a la Entidad

## **SECCIÓN III: RELACIÓN DE SERVICIOS PÚBLICOS QUE BRINDA LA ENTIDAD**

Anexo 13: Catálogo de Servicios Públicos

## **SECCIÓN IV: RESULTADOS DE LA GESTIÓN DEL TITULAR POR CADA SERVICIO PÚBLICO**

Anexo 14: Resultados de la Gestión del Titular por cada Servicio Público

**5986**

### **RED DE SERVICIOS DE SALUD CUSCO SUR**

## **SECCIÓN I: INFORMACIÓN DE LOS SISTEMAS DE ADMINISTRATIVOS**

Anexo 1: Sistema Nacional de Planeamiento estratégico.

Anexo 1.1 Presupuesto asignado para Acciones Estratégicas Institucionales (AEI) del Plan Estratégico Institucional (PEI)

Anexo 1.2 cumplimiento de metas de indicadores de Acciones Estratégicas Institucionales (AEI) del Plan Estratégico Institucional (PEI)

Anexo 2: Sistema Nacional de Presupuesto Público.

Anexo 2.1 A nivel de Unidad Ejecutora, toda Fuente de Financiamiento

Anexo 2.2 A nivel de Unidad Ejecutora por cada Fuente de Financiamiento.

Anexo 2.3 A Nivel de Unidad Ejecutora por Actividades y Proyectos

Anexo 2.4 Resumen de ingresos y gastos por fuente de financiamiento

Anexo 3: Sistema Nacional de Programación Multianual y Gestión de Inversiones

Anexo 3.1: Inversión pública

Anexo 3.2: Obras

Anexo 4: Sistema Nacional de Contabilidad

Anexo 4.1 Estados de situación Financiera por pliego

Anexo 4.2 Estados de Gestión por pliego.

Anexo 4.3 Estado de Cambios de Patrimonio Neto por unidad ejecutora

Anexo 4.4 Estado de Flujo de Efectivo por unidad ejecutora

Anexo 4.5 Estado de la Depuración y Sinceramiento

Anexo 5: Sistema Nacional de Tesorería

Anexo 5.1: Cartas Fianzas Vigentes

Anexo 5.2: Documentos Valorados en Custodia

Anexo 5.3: Fideicomisos

Anexo 5.4: Saldos de Cuentas.

Anexo 5.5: Titulares y Suplentes de las Cuentas

Anexo 5.6: Últimos Giros Realizados en la Fecha de Corte.

Anexo 6: Sistema Nacional de Endeudamiento

Anexo 6.1: Operación de Endeudamiento - Préstamos

Anexo 7: Sistema Nacional de Abastecimiento

Anexo 7.1: Procedimientos de Selección

Anexo 7.2.1: Contratos

Anexo 7.2.2: Contratos de Terceros / Locación de Servicios

Anexo 7.3: Bienes Inmuebles y predios en propiedad

Anexo 7.4: Bienes Muebles:

Anexo 7.5: Bienes Muebles Vehículos / Maquinarias.

Anexo 7.6: Aplicativos Informáticos de la Entidad

Anexo 8: Sistema Administrativo de Gestión de Recursos Humanos

Anexo 8.1 Costo Anual de Personal

Anexo 8.2 Funcionarios Sancionados.

Anexo 9: Sistema Nacional de Control

Anexo 9.1 Detalle de los informes de Control Posterior por Unidad Ejecutora

Anexo 9.2: Detalle de funcionarios con presunta responsabilidad administrativa

Anexo 9.3: Detalle de los informes de Control Simultáneo por Unidad Ejecutora



Anexo 9.4: Implementación del Sistema de Control Interno

Anexo 10: Sistema de Modernización de la Gestión Pública

Anexo 10.1: Sistema de Modernización del Estado

Anexo 11: Sistema Nacional de Defensa Jurídica del Estado

Anexo 11.1: Cantidad total de otros procesos

Anexo 11.2: Total de casos emblemáticos y de casos con montos mayores o iguales a 50 UIT

## **SECCIÓN II: INDICADORES DE EFICACIA Y OTROS RELACIONADOS A LA ENTIDAD**

Anexo 12: Indicadores de Eficacia y Otros Relacionados a la Entidad

## **SECCIÓN III: RELACIÓN DE SERVICIOS PÚBLICOS QUE BRINDA LA ENTIDAD**

Anexo 13: Catálogo de Servicios Públicos

## **SECCIÓN IV: RESULTADOS DE LA GESTIÓN DEL TITULAR POR CADA SERVICIO PÚBLICO**

Anexo 14: Resultados de la Gestión del Titular por cada Servicio Público

**6013**

### **UNIDAD EJECUTORA 406: RED DE SERVICIOS DE SALUD KIMBIRI - PICHARI**

## **SECCIÓN I: INFORMACIÓN DE LOS SISTEMAS DE ADMINISTRATIVOS**

Anexo 1: Sistema Nacional de Planeamiento estratégico.

Anexo 1.1 Presupuesto asignado para Acciones Estratégicas Institucionales (AEI) del Plan Estratégico Institucional (PEI)

Anexo 1.2 cumplimiento de metas de indicadores de Acciones Estratégicas Institucionales (AEI) del Plan Estratégico Institucional (PEI)

Anexo 2: Sistema Nacional de Presupuesto Público.

Anexo 2.1 A nivel de Unidad Ejecutora, toda Fuente de Financiamiento

Anexo 2.2 A nivel de Unidad Ejecutora por cada Fuente de Financiamiento.

Anexo 2.3 A Nivel de Unidad Ejecutora por Actividades y Proyectos

Anexo 2.4 Resumen de ingresos y gastos por fuente de financiamiento

Anexo 3: Sistema Nacional de Programación Multianual y Gestión de Inversiones

Anexo 3.1: Inversión pública

- Anexo 3.2: Obras
- Anexo 4: Sistema Nacional de Contabilidad
  - Anexo 4.1 Estados de situación Financiera por pliego
  - Anexo 4.2 Estados de Gestión por pliego.
  - Anexo 4.3 Estado de Cambios de Patrimonio Neto por unidad ejecutora
  - Anexo 4.4 Estado de Flujo de Efectivo por unidad ejecutora
  - Anexo 4.5 Estado de la Depuración y Sinceramiento
- Anexo 5: Sistema Nacional de Tesorería
  - Anexo 5.1: Cartas Fianzas Vigentes
  - Anexo 5.2: Documentos Valorados en Custodia
  - Anexo 5.3: Fideicomisos
  - Anexo 5.4: Saldos de Cuentas.
  - Anexo 5.5: Titulares y Suplentes de las Cuentas
  - Anexo 5.6: Últimos Giros Realizados en la Fecha de Corte.
- Anexo 6: Sistema Nacional de Endeudamiento
  - Anexo 6.1: Operación de Endeudamiento - Préstamos
- Anexo 7: Sistema Nacional de Abastecimiento
  - Anexo 7.1: Procedimientos de Selección
  - Anexo 7.2.1: Contratos
  - Anexo 7.2.2: Contratos de Terceros / Locación de Servicios
  - Anexo 7.3: Bienes Inmuebles y predios en propiedad
  - Anexo 7.4: Bienes Muebles:
  - Anexo 7.5: Bienes Muebles Vehículos / Maquinarias.
  - Anexo 7.6: Aplicativos Informáticos de la Entidad
- Anexo 8: Sistema Administrativo de Gestión de Recursos Humanos

Anexo 8.1 Costo Anual de Personal

Anexo 8.2 Funcionarios Sancionados.

Anexo 9: Sistema Nacional de Control

Anexo 9.1 Detalle de los informes de Control Posterior por Unidad Ejecutora

Anexo 9.2: Detalle de funcionarios con presunta responsabilidad administrativa

Anexo 9.3: Detalle de los informes de Control Simultáneo por Unidad Ejecutora

Anexo 9.4: Implementación del Sistema de Control Interno

Anexo 10: Sistema de Modernización de la Gestión Pública

Anexo 10.1: Sistema de Modernización del Estado

Anexo 11: Sistema Nacional de Defensa Jurídica del Estado

Anexo 11.1: Cantidad total de otros procesos

Anexo 11.2: Total de casos emblemáticos y de casos con montos mayores o iguales a 50 UIT

## **SECCIÓN II: INDICADORES DE EFICACIA Y OTROS RELACIONADOS A LA ENTIDAD**

Anexo 12: Indicadores de Eficacia y Otros Relacionados a la Entidad

## **SECCIÓN III: RELACIÓN DE SERVICIOS PÚBLICOS QUE BRINDA LA ENTIDAD**

Anexo 13: Catálogo de Servicios Públicos

## **SECCIÓN IV: RESULTADOS DE LA GESTIÓN DEL TITULAR POR CADA SERVICIO PÚBLICO**

Anexo 14: Resultados de la Gestión del Titular por cada Servicio Público

**6024**

### **RED DE SERVICIOS DE SALUD CUSCO NORTE**

## **SECCIÓN I: INFORMACIÓN DE LOS SISTEMAS DE ADMINISTRATIVOS**

Anexo 1: Sistema Nacional de Planeamiento estratégico.

Anexo 1.1 Presupuesto asignado para Acciones Estratégicas Institucionales (AEI) del Plan Estratégico Institucional (PEI)

Anexo 1.2 cumplimiento de metas de indicadores de Acciones Estratégicas Institucionales (AEI) del Plan Estratégico Institucional (PEI)

Anexo 2: Sistema Nacional de Presupuesto Público.

- Anexo 2.1 A nivel de Unidad Ejecutora, toda Fuente de Financiamiento
- Anexo 2.2 A nivel de Unidad Ejecutora por cada Fuente de Financiamiento.
- Anexo 2.3 A Nivel de Unidad Ejecutora por Actividades y Proyectos
- Anexo 2.4 Resumen de ingresos y gastos por fuente de financiamiento
- Anexo 3: Sistema Nacional de Programación Multianual y Gestión de Inversiones
  - Anexo 3.1: Inversión pública
  - Anexo 3.2: Obras
- Anexo 4: Sistema Nacional de Contabilidad
  - Anexo 4.1 Estados de situación Financiera por pliego
  - Anexo 4.2 Estados de Gestión por pliego.
  - Anexo 4.3 Estado de Cambios de Patrimonio Neto por unidad ejecutora
  - Anexo 4.4 Estado de Flujo de Efectivo por unidad ejecutora
  - Anexo 4.5 Estado de la Depuración y Sinceramiento
- Anexo 5: Sistema Nacional de Tesorería
  - Anexo 5.1: Cartas Fianzas Vigentes
  - Anexo 5.2: Documentos Valorados en Custodia
  - Anexo 5.3: Fideicomisos
  - Anexo 5.4: Saldos de Cuentas.
  - Anexo 5.5: Titulares y Suplentes de las Cuentas
  - Anexo 5.6: Últimos Giros Realizados en la Fecha de Corte.
- Anexo 6: Sistema Nacional de Endeudamiento
  - Anexo 6.1: Operación de Endeudamiento - Préstamos
- Anexo 7: Sistema Nacional de Abastecimiento
  - Anexo 7.1: Procedimientos de Selección
  - Anexo 7.2.1: Contratos

Anexo 7.2.2: Contratos de Terceros / Locación de Servicios

Anexo 7.3: Bienes Inmuebles y predios en propiedad

Anexo 7.4: Bienes Muebles:

Anexo 7.5: Bienes Muebles Vehículos / Maquinarias.

Anexo 7.6: Aplicativos Informáticos de la Entidad

Anexo 8: Sistema Administrativo de Gestión de Recursos Humanos

Anexo 8.1 Costo Anual de Personal

Anexo 8.2 Funcionarios Sancionados.

Anexo 9: Sistema Nacional de Control

Anexo 9.1 Detalle de los informes de Control Posterior por Unidad Ejecutora

Anexo 9.2: Detalle de funcionarios con presunta responsabilidad administrativa

Anexo 9.3: Detalle de los informes de Control Simultáneo por Unidad Ejecutora

Anexo 9.4: Implementación del Sistema de Control Interno

Anexo 10: Sistema de Modernización de la Gestión Pública

Anexo 10.1: Sistema de Modernización del Estado

Anexo 11: Sistema Nacional de Defensa Jurídica del Estado

Anexo 11.1: Cantidad total de otros procesos

Anexo 11.2: Total de casos emblemáticos y de casos con montos mayores o iguales a 50 UIT

## **SECCIÓN II: INDICADORES DE EFICACIA Y OTROS RELACIONADOS A LA ENTIDAD**

Anexo 12: Indicadores de Eficacia y Otros Relacionados a la Entidad

## **SECCIÓN III: RELACIÓN DE SERVICIOS PÚBLICOS QUE BRINDA LA ENTIDAD**

Anexo 13: Catálogo de Servicios Públicos

## **SECCIÓN IV: RESULTADOS DE LA GESTIÓN DEL TITULAR POR CADA SERVICIO PÚBLICO**

Anexo 14: Resultados de la Gestión del Titular por cada Servicio Público

## UNIDAD EJECUTORA 411: SALUD CHUMBIVILCAS

### SECCIÓN I: INFORMACIÓN DE LOS SISTEMAS DE ADMINISTRATIVOS

Anexo 1: Sistema Nacional de Planeamiento estratégico.

Anexo 1.1 Presupuesto asignado para Acciones Estratégicas Institucionales (AEI) del Plan Estratégico Institucional (PEI)

Anexo 1.2 cumplimiento de metas de indicadores de Acciones Estratégicas Institucionales (AEI) del Plan Estratégico Institucional (PEI)

Anexo 2: Sistema Nacional de Presupuesto Público.

Anexo 2.1 A nivel de Unidad Ejecutora, toda Fuente de Financiamiento

Anexo 2.2 A nivel de Unidad Ejecutora por cada Fuente de Financiamiento.

Anexo 2.3 A Nivel de Unidad Ejecutora por Actividades y Proyectos

Anexo 2.4 Resumen de ingresos y gastos por fuente de financiamiento

Anexo 3: Sistema Nacional de Programación Multianual y Gestión de Inversiones

Anexo 3.1: Inversión pública

Anexo 3.2: Obras

Anexo 4: Sistema Nacional de Contabilidad

Anexo 4.1 Estados de situación Financiera por pliego

Anexo 4.2 Estados de Gestión por pliego.

Anexo 4.3 Estado de Cambios de Patrimonio Neto por unidad ejecutora

Anexo 4.4 Estado de Flujo de Efectivo por unidad ejecutora

Anexo 4.5 Estado de la Depuración y Sinceramiento

Anexo 5: Sistema Nacional de Tesorería

Anexo 5.1: Cartas Fianzas Vigentes

Anexo 5.2: Documentos Valorados en Custodia

Anexo 5.3: Fideicomisos

Anexo 5.4: Saldos de Cuentas.

Anexo 5.5: Titulares y Suplentes de las Cuentas

- Anexo 5.6: Últimos Giros Realizados en la Fecha de Corte.
- Anexo 6: Sistema Nacional de Endeudamiento
  - Anexo 6.1: Operación de Endeudamiento - Préstamos
- Anexo 7: Sistema Nacional de Abastecimiento
  - Anexo 7.1: Procedimientos de Selección
  - Anexo 7.2.1: Contratos
  - Anexo 7.2.2: Contratos de Terceros / Locación de Servicios
  - Anexo 7.3: Bienes Inmuebles y predios en propiedad
  - Anexo 7.4: Bienes Muebles:
  - Anexo 7.5: Bienes Muebles Vehículos / Maquinarias.
  - Anexo 7.6: Aplicativos Informáticos de la Entidad
- Anexo 8: Sistema Administrativo de Gestión de Recursos Humanos
  - Anexo 8.1 Costo Anual de Personal
  - Anexo 8.2 Funcionarios Sancionados.
- Anexo 9: Sistema Nacional de Control
  - Anexo 9.1 Detalle de los informes de Control Posterior por Unidad Ejecutora
  - Anexo 9.2: Detalle de funcionarios con presunta responsabilidad administrativa
  - Anexo 9.3: Detalle de los informes de Control Simultáneo por Unidad Ejecutora
  - Anexo 9.4: Implementación del Sistema de Control Interno
- Anexo 10: Sistema de Modernización de la Gestión Pública
  - Anexo 10.1: Sistema de Modernización del Estado
- Anexo 11: Sistema Nacional de Defensa Jurídica del Estado
  - Anexo 11.1: Cantidad total de otros procesos
  - Anexo 11.2: Total de casos emblemáticos y de casos con montos mayores o iguales a 50 UIT

## **SECCIÓN II: INDICADORES DE EFICACIA Y OTROS RELACIONADOS A LA ENTIDAD**

Anexo 12: Indicadores de Eficacia y Otros Relacionados a la Entidad

### **SECCIÓN III: RELACIÓN DE SERVICIOS PÚBLICOS QUE BRINDA LA ENTIDAD**

Anexo 13: Catálogo de Servicios Públicos

### **SECCIÓN IV: RESULTADOS DE LA GESTIÓN DEL TITULAR POR CADA SERVICIO PÚBLICO**

Anexo 14: Resultados de la Gestión del Titular por cada Servicio Público

**6385**

### **UNIDAD DE GESTION EDUCATIVA LOCAL DE PICHARI-KIMBIRI-VILLA VIRGEN**

#### **SECCIÓN I: INFORMACIÓN DE LOS SISTEMAS DE ADMINISTRATIVOS**

Anexo 1: Sistema Nacional de Planeamiento estratégico.

Anexo 1.1 Presupuesto asignado para Acciones Estratégicas Institucionales (AEI) del Plan Estratégico Institucional (PEI)

Anexo 1.2 cumplimiento de metas de indicadores de Acciones Estratégicas Institucionales (AEI) del Plan Estratégico Institucional (PEI)

Anexo 2: Sistema Nacional de Presupuesto Público.

Anexo 2.1 A nivel de Unidad Ejecutora, toda Fuente de Financiamiento

Anexo 2.2 A nivel de Unidad Ejecutora por cada Fuente de Financiamiento.

Anexo 2.3 A Nivel de Unidad Ejecutora por Actividades y Proyectos

Anexo 2.4 Resumen de ingresos y gastos por fuente de financiamiento

Anexo 3: Sistema Nacional de Programación Multianual y Gestión de Inversiones

Anexo 3.1: Inversión pública

Anexo 3.2: Obras

Anexo 4: Sistema Nacional de Contabilidad

Anexo 4.1 Estados de situación Financiera por pliego

Anexo 4.2 Estados de Gestión por pliego.

Anexo 4.3 Estado de Cambios de Patrimonio Neto por unidad ejecutora

Anexo 4.4 Estado de Flujo de Efectivo por unidad ejecutora

Anexo 4.5 Estado de la Depuración y Sinceramiento



Anexo 5: Sistema Nacional de Tesorería

Anexo 5.1: Cartas Fianzas Vigentes

Anexo 5.2: Documentos Valorados en Custodia

Anexo 5.3: Fideicomisos

Anexo 5.4: Saldos de Cuentas.

Anexo 5.5: Titulares y Suplentes de las Cuentas

Anexo 5.6: Últimos Giros Realizados en la Fecha de Corte.

Anexo 6: Sistema Nacional de Endeudamiento

Anexo 6.1: Operación de Endeudamiento - Préstamos

Anexo 7: Sistema Nacional de Abastecimiento

Anexo 7.1: Procedimientos de Selección

Anexo 7.2.1: Contratos

Anexo 7.2.2: Contratos de Terceros / Locación de Servicios

Anexo 7.3: Bienes Inmuebles y predios en propiedad

Anexo 7.4: Bienes Muebles:

Anexo 7.5: Bienes Muebles Vehículos / Maquinarias.

Anexo 7.6: Aplicativos Informáticos de la Entidad

Anexo 8: Sistema Administrativo de Gestión de Recursos Humanos

Anexo 8.1 Costo Anual de Personal

Anexo 8.2 Funcionarios Sancionados.

Anexo 9: Sistema Nacional de Control

Anexo 9.1 Detalle de los informes de Control Posterior por Unidad Ejecutora

Anexo 9.2: Detalle de funcionarios con presunta responsabilidad administrativa

Anexo 9.3: Detalle de los informes de Control Simultáneo por Unidad Ejecutora

Anexo 9.4: Implementación del Sistema de Control Interno

Anexo 10: Sistema de Modernización de la Gestión Pública

Anexo 10.1: Sistema de Modernización del Estado

Anexo 11: Sistema Nacional de Defensa Jurídica del Estado

Anexo 11.1: Cantidad total de otros procesos

Anexo 11.2: Total de casos emblemáticos y de casos con montos mayores o iguales a 50 UIT

## **SECCIÓN II: INDICADORES DE EFICACIA Y OTROS RELACIONADOS A LA ENTIDAD**

Anexo 12: Indicadores de Eficacia y Otros Relacionados a la Entidad

## **SECCIÓN III: RELACIÓN DE SERVICIOS PÚBLICOS QUE BRINDA LA ENTIDAD**

Anexo 13: Catálogo de Servicios Públicos

## **SECCIÓN IV: RESULTADOS DE LA GESTIÓN DEL TITULAR POR CADA SERVICIO PÚBLICO**

Anexo 14: Resultados de la Gestión del Titular por cada Servicio Público

**9530**

### **UNIDAD DE GESTION EDUCATIVA LOCAL CANCHIS - UGEL CANCHIS**

## **SECCIÓN I: INFORMACIÓN DE LOS SISTEMAS DE ADMINISTRATIVOS**

Anexo 1: Sistema Nacional de Planeamiento estratégico.

Anexo 1.1 Presupuesto asignado para Acciones Estratégicas Institucionales (AEI) del Plan Estratégico Institucional (PEI)

Anexo 1.2 cumplimiento de metas de indicadores de Acciones Estratégicas Institucionales (AEI) del Plan Estratégico Institucional (PEI)

Anexo 2: Sistema Nacional de Presupuesto Público.

Anexo 2.1 A nivel de Unidad Ejecutora, toda Fuente de Financiamiento

Anexo 2.2 A nivel de Unidad Ejecutora por cada Fuente de Financiamiento.

Anexo 2.3 A Nivel de Unidad Ejecutora por Actividades y Proyectos

Anexo 2.4 Resumen de ingresos y gastos por fuente de financiamiento

Anexo 3: Sistema Nacional de Programación Multianual y Gestión de Inversiones

Anexo 3.1: Inversión pública

Anexo 3.2: Obras

Anexo 4: Sistema Nacional de Contabilidad

Anexo 4.1 Estados de situación Financiera por pliego

Anexo 4.2 Estados de Gestión por pliego.

Anexo 4.3 Estado de Cambios de Patrimonio Neto por unidad ejecutora

Anexo 4.4 Estado de Flujo de Efectivo por unidad ejecutora

Anexo 4.5 Estado de la Depuración y Sinceramiento

Anexo 5: Sistema Nacional de Tesorería

Anexo 5.1: Cartas Fianzas Vigentes

Anexo 5.2: Documentos Valorados en Custodia

Anexo 5.3: Fideicomisos

Anexo 5.4: Saldos de Cuentas.

Anexo 5.5: Titulares y Suplentes de las Cuentas

Anexo 5.6: Últimos Giros Realizados en la Fecha de Corte.

Anexo 6: Sistema Nacional de Endeudamiento

Anexo 6.1: Operación de Endeudamiento - Préstamos

Anexo 7: Sistema Nacional de Abastecimiento

Anexo 7.1: Procedimientos de Selección

Anexo 7.2.1: Contratos

Anexo 7.2.2: Contratos de Terceros / Locación de Servicios

Anexo 7.3: Bienes Inmuebles y predios en propiedad

Anexo 7.4: Bienes Muebles:

Anexo 7.5: Bienes Muebles Vehículos / Maquinarias.

Anexo 7.6: Aplicativos Informáticos de la Entidad

Anexo 8: Sistema Administrativo de Gestión de Recursos Humanos

Anexo 8.1 Costo Anual de Personal

Anexo 8.2 Funcionarios Sancionados.

Anexo 9: Sistema Nacional de Control

Anexo 9.1 Detalle de los informes de Control Posterior por Unidad Ejecutora

Anexo 9.2: Detalle de funcionarios con presunta responsabilidad administrativa

Anexo 9.3: Detalle de los informes de Control Simultáneo por Unidad Ejecutora

Anexo 9.4: Implementación del Sistema de Control Interno

Anexo 10: Sistema de Modernización de la Gestión Pública

Anexo 10.1: Sistema de Modernización del Estado

Anexo 11: Sistema Nacional de Defensa Jurídica del Estado

Anexo 11.1: Cantidad total de otros procesos

Anexo 11.2: Total de casos emblemáticos y de casos con montos mayores o iguales a 50 UIT

## **SECCIÓN II: INDICADORES DE EFICACIA Y OTROS RELACIONADOS A LA ENTIDAD**

Anexo 12: Indicadores de Eficacia y Otros Relacionados a la Entidad

## **SECCIÓN III: RELACIÓN DE SERVICIOS PÚBLICOS QUE BRINDA LA ENTIDAD**

Anexo 13: Catálogo de Servicios Públicos

## **SECCIÓN IV: RESULTADOS DE LA GESTIÓN DEL TITULAR POR CADA SERVICIO PÚBLICO**

Anexo 14: Resultados de la Gestión del Titular por cada Servicio Público

**9958**

**DIRECCION REGIONAL DE AGRICULTURA CUSCO**

## **SECCIÓN I: INFORMACIÓN DE LOS SISTEMAS DE ADMINISTRATIVOS**

Anexo 1: Sistema Nacional de Planeamiento estratégico.

Anexo 1.1 Presupuesto asignado para Acciones Estratégicas Institucionales (AEI) del Plan Estratégico Institucional (PEI)

Anexo 1.2 cumplimiento de metas de indicadores de Acciones Estratégicas Institucionales (AEI) del Plan Estratégico Institucional (PEI)

Anexo 2: Sistema Nacional de Presupuesto Público.

Anexo 2.1 A nivel de Unidad Ejecutora, toda Fuente de Financiamiento

- Anexo 2.2 A nivel de Unidad Ejecutora por cada Fuente de Financiamiento.
- Anexo 2.3 A Nivel de Unidad Ejecutora por Actividades y Proyectos
- Anexo 2.4 Resumen de ingresos y gastos por fuente de financiamiento
- Anexo 3: Sistema Nacional de Programación Multianual y Gestión de Inversiones
  - Anexo 3.1: Inversión pública
  - Anexo 3.2: Obras
- Anexo 4: Sistema Nacional de Contabilidad
  - Anexo 4.1 Estados de situación Financiera por pliego
  - Anexo 4.2 Estados de Gestión por pliego.
  - Anexo 4.3 Estado de Cambios de Patrimonio Neto por unidad ejecutora
  - Anexo 4.4 Estado de Flujo de Efectivo por unidad ejecutora
  - Anexo 4.5 Estado de la Depuración y Sinceramiento
- Anexo 5: Sistema Nacional de Tesorería
  - Anexo 5.1: Cartas Fianzas Vigentes
  - Anexo 5.2: Documentos Valorados en Custodia
  - Anexo 5.3: Fideicomisos
  - Anexo 5.4: Saldos de Cuentas.
  - Anexo 5.5: Titulares y Suplentes de las Cuentas
  - Anexo 5.6: Últimos Giros Realizados en la Fecha de Corte.
- Anexo 6: Sistema Nacional de Endeudamiento
  - Anexo 6.1: Operación de Endeudamiento - Préstamos
- Anexo 7: Sistema Nacional de Abastecimiento
  - Anexo 7.1: Procedimientos de Selección
  - Anexo 7.2.1: Contratos
  - Anexo 7.2.2: Contratos de Terceros / Locación de Servicios

- Anexo 7.3: Bienes Inmuebles y predios en propiedad
- Anexo 7.4: Bienes Muebles:
- Anexo 7.5: Bienes Muebles Vehículos / Maquinarias.
- Anexo 7.6: Aplicativos Informáticos de la Entidad
- Anexo 8: Sistema Administrativo de Gestión de Recursos Humanos
  - Anexo 8.1 Costo Anual de Personal
  - Anexo 8.2 Funcionarios Sancionados.
- Anexo 9: Sistema Nacional de Control
  - Anexo 9.1 Detalle de los informes de Control Posterior por Unidad Ejecutora
  - Anexo 9.2: Detalle de funcionarios con presunta responsabilidad administrativa
  - Anexo 9.3: Detalle de los informes de Control Simultáneo por Unidad Ejecutora
  - Anexo 9.4: Implementación del Sistema de Control Interno
- Anexo 10: Sistema de Modernización de la Gestión Pública
  - Anexo 10.1: Sistema de Modernización del Estado
- Anexo 11: Sistema Nacional de Defensa Jurídica del Estado
  - Anexo 11.1: Cantidad total de otros procesos
  - Anexo 11.2: Total de casos emblemáticos y de casos con montos mayores o iguales a 50 UIT

## **SECCIÓN II: INDICADORES DE EFICACIA Y OTROS RELACIONADOS A LA ENTIDAD**

- Anexo 12: Indicadores de Eficacia y Otros Relacionados a la Entidad

## **SECCIÓN III: RELACIÓN DE SERVICIOS PÚBLICOS QUE BRINDA LA ENTIDAD**

- Anexo 13: Catálogo de Servicios Públicos

## **SECCIÓN IV: RESULTADOS DE LA GESTIÓN DEL TITULAR POR CADA SERVICIO PÚBLICO**

- Anexo 14: Resultados de la Gestión del Titular por cada Servicio Público

**0675**

**DIRECCIÓN REGIONAL DE SALUD CUSCO**

## SECCIÓN I: INFORMACIÓN DE LOS SISTEMAS DE ADMINISTRATIVOS

Anexo 1: Sistema Nacional de Planeamiento estratégico.

Anexo 1.1 Presupuesto asignado para Acciones Estratégicas Institucionales (AEI) del Plan Estratégico Institucional (PEI)

Anexo 1.2 cumplimiento de metas de indicadores de Acciones Estratégicas Institucionales (AEI) del Plan Estratégico Institucional (PEI)

Anexo 2: Sistema Nacional de Presupuesto Público.

Anexo 2.1 A nivel de Unidad Ejecutora, toda Fuente de Financiamiento

Anexo 2.2 A nivel de Unidad Ejecutora por cada Fuente de Financiamiento.

Anexo 2.3 A Nivel de Unidad Ejecutora por Actividades y Proyectos

Anexo 2.4 Resumen de ingresos y gastos por fuente de financiamiento

Anexo 3: Sistema Nacional de Programación Multianual y Gestión de Inversiones

Anexo 3.1: Inversión pública

Anexo 3.2: Obras

Anexo 4: Sistema Nacional de Contabilidad

Anexo 4.1 Estados de situación Financiera por pliego

Anexo 4.2 Estados de Gestión por pliego.

Anexo 4.3 Estado de Cambios de Patrimonio Neto por unidad ejecutora

Anexo 4.4 Estado de Flujo de Efectivo por unidad ejecutora

Anexo 4.5 Estado de la Depuración y Sinceramiento

Anexo 5: Sistema Nacional de Tesorería

Anexo 5.1: Cartas Fianzas Vigentes

Anexo 5.2: Documentos Valorados en Custodia

Anexo 5.3: Fideicomisos

Anexo 5.4: Saldos de Cuentas.

Anexo 5.5: Titulares y Suplentes de las Cuentas

Anexo 5.6: Últimos Giros Realizados en la Fecha de Corte.

Anexo 6: Sistema Nacional de Endeudamiento

Anexo 6.1: Operación de Endeudamiento - Préstamos

Anexo 7: Sistema Nacional de Abastecimiento

Anexo 7.1: Procedimientos de Selección

Anexo 7.2.1: Contratos

Anexo 7.2.2: Contratos de Terceros / Locación de Servicios

Anexo 7.3: Bienes Inmuebles y predios en propiedad

Anexo 7.4: Bienes Muebles:

Anexo 7.5: Bienes Muebles Vehículos / Maquinarias.

Anexo 7.6: Aplicativos Informáticos de la Entidad

Anexo 8: Sistema Administrativo de Gestión de Recursos Humanos

Anexo 8.1 Costo Anual de Personal

Anexo 8.2 Funcionarios Sancionados.

Anexo 9: Sistema Nacional de Control

Anexo 9.1 Detalle de los informes de Control Posterior por Unidad Ejecutora

Anexo 9.2: Detalle de funcionarios con presunta responsabilidad administrativa

Anexo 9.3: Detalle de los informes de Control Simultáneo por Unidad Ejecutora

Anexo 9.4: Implementación del Sistema de Control Interno

Anexo 10: Sistema de Modernización de la Gestión Pública

Anexo 10.1: Sistema de Modernización del Estado

Anexo 11: Sistema Nacional de Defensa Jurídica del Estado

Anexo 11.1: Cantidad total de otros procesos

Anexo 11.2: Total de casos emblemáticos y de casos con montos mayores o iguales a 50 UIT

## **SECCIÓN II: INDICADORES DE EFICACIA Y OTROS RELACIONADOS A LA ENTIDAD**

Anexo 12: Indicadores de Eficacia y Otros Relacionados a la Entidad



### **SECCIÓN III: RELACIÓN DE SERVICIOS PÚBLICOS QUE BRINDA LA ENTIDAD**

Anexo 13: Catálogo de Servicios Públicos

### **SECCIÓN IV: RESULTADOS DE LA GESTIÓN DEL TITULAR POR CADA SERVICIO PÚBLICO**

Anexo 14: Resultados de la Gestión del Titular por cada Servicio Público

**0719**

### **DIRECCIÓN REGIONAL DE EDUCACIÓN CUSCO**

### **SECCIÓN I: INFORMACIÓN DE LOS SISTEMAS DE ADMINISTRATIVOS**

Anexo 1: Sistema Nacional de Planeamiento estratégico.

Anexo 1.1 Presupuesto asignado para Acciones Estratégicas Institucionales (AEI) del Plan Estratégico Institucional (PEI)

Anexo 1.2 cumplimiento de metas de indicadores de Acciones Estratégicas Institucionales (AEI) del Plan Estratégico Institucional (PEI)

Anexo 2: Sistema Nacional de Presupuesto Público.

Anexo 2.1 A nivel de Unidad Ejecutora, toda Fuente de Financiamiento

Anexo 2.2 A nivel de Unidad Ejecutora por cada Fuente de Financiamiento.

Anexo 2.3 A Nivel de Unidad Ejecutora por Actividades y Proyectos

Anexo 2.4 Resumen de ingresos y gastos por fuente de financiamiento

Anexo 3: Sistema Nacional de Programación Multianual y Gestión de Inversiones

Anexo 3.1: Inversión pública

Anexo 3.2: Obras

Anexo 4: Sistema Nacional de Contabilidad

Anexo 4.1 Estados de situación Financiera por pliego

Anexo 4.2 Estados de Gestión por pliego.

Anexo 4.3 Estado de Cambios de Patrimonio Neto por unidad ejecutora

Anexo 4.4 Estado de Flujo de Efectivo por unidad ejecutora

Anexo 4.5 Estado de la Depuración y Sinceramiento

Anexo 5: Sistema Nacional de Tesorería

- Anexo 5.1: Cartas Fianzas Vigentes
  - Anexo 5.2: Documentos Valorados en Custodia
  - Anexo 5.3: Fideicomisos
  - Anexo 5.4: SalDOS de Cuentas.
  - Anexo 5.5: Titulares y Suplentes de las Cuentas
  - Anexo 5.6: Últimos Giros Realizados en la Fecha de Corte.
- Anexo 6: Sistema Nacional de Endeudamiento
- Anexo 6.1: Operación de Endeudamiento - Préstamos
- Anexo 7: Sistema Nacional de Abastecimiento
- Anexo 7.1: Procedimientos de Selección
  - Anexo 7.2.1: Contratos
  - Anexo 7.2.2: Contratos de Terceros / Locación de Servicios
  - Anexo 7.3: Bienes Inmuebles y predios en propiedad
  - Anexo 7.4: Bienes Muebles:
  - Anexo 7.5: Bienes Muebles Vehículos / Maquinarias.
  - Anexo 7.6: Aplicativos Informáticos de la Entidad
- Anexo 8: Sistema Administrativo de Gestión de Recursos Humanos
- Anexo 8.1 Costo Anual de Personal
  - Anexo 8.2 Funcionarios Sancionados.
- Anexo 9: Sistema Nacional de Control
- Anexo 9.1 Detalle de los informes de Control Posterior por Unidad Ejecutora
  - Anexo 9.2: Detalle de funcionarios con presunta responsabilidad administrativa
  - Anexo 9.3: Detalle de los informes de Control Simultáneo por Unidad Ejecutora
  - Anexo 9.4: Implementación del Sistema de Control Interno
- Anexo 10: Sistema de Modernización de la Gestión Pública

Anexo 10.1: Sistema de Modernización del Estado

Anexo 11: Sistema Nacional de Defensa Jurídica del Estado

Anexo 11.1: Cantidad total de otros procesos

Anexo 11.2: Total de casos emblemáticos y de casos con montos mayores o iguales a 50 UIT

## **SECCIÓN II: INDICADORES DE EFICACIA Y OTROS RELACIONADOS A LA ENTIDAD**

Anexo 12: Indicadores de Eficacia y Otros Relacionados a la Entidad

## **SECCIÓN III: RELACIÓN DE SERVICIOS PÚBLICOS QUE BRINDA LA ENTIDAD**

Anexo 13: Catálogo de Servicios Públicos

## **SECCIÓN IV: RESULTADOS DE LA GESTIÓN DEL TITULAR POR CADA SERVICIO PÚBLICO**

Anexo 14: Resultados de la Gestión del Titular por cada Servicio Público

**6131**

### **UNIDAD EJECUTORA 408: HOSPITAL DE ESPINAR**

#### **SECCIÓN I: INFORMACIÓN DE LOS SISTEMAS DE ADMINISTRATIVOS**

Anexo 1: Sistema Nacional de Planeamiento estratégico.

Anexo 1.1 Presupuesto asignado para Acciones Estratégicas Institucionales (AEI) del Plan Estratégico Institucional (PEI)

Anexo 1.2 cumplimiento de metas de indicadores de Acciones Estratégicas Institucionales (AEI) del Plan Estratégico Institucional (PEI)

Anexo 2: Sistema Nacional de Presupuesto Público.

Anexo 2.1 A nivel de Unidad Ejecutora, toda Fuente de Financiamiento

Anexo 2.2 A nivel de Unidad Ejecutora por cada Fuente de Financiamiento.

Anexo 2.3 A Nivel de Unidad Ejecutora por Actividades y Proyectos

Anexo 2.4 Resumen de ingresos y gastos por fuente de financiamiento

Anexo 3: Sistema Nacional de Programación Multianual y Gestión de Inversiones

Anexo 3.1: Inversión pública

Anexo 3.2: Obras

Anexo 4: Sistema Nacional de Contabilidad

Anexo 4.1 Estados de situación Financiera por pliego

Anexo 4.2 Estados de Gestión por pliego.

Anexo 4.3 Estado de Cambios de Patrimonio Neto por unidad ejecutora

Anexo 4.4 Estado de Flujo de Efectivo por unidad ejecutora

Anexo 4.5 Estado de la Depuración y Sinceramiento

Anexo 5: Sistema Nacional de Tesorería

Anexo 5.1: Cartas Fianzas Vigentes

Anexo 5.2: Documentos Valorados en Custodia

Anexo 5.3: Fideicomisos

Anexo 5.4: Saldos de Cuentas.

Anexo 5.5: Titulares y Suplentes de las Cuentas

Anexo 5.6: Últimos Giros Realizados en la Fecha de Corte.

Anexo 6: Sistema Nacional de Endeudamiento

Anexo 6.1: Operación de Endeudamiento - Préstamos

Anexo 7: Sistema Nacional de Abastecimiento

Anexo 7.1: Procedimientos de Selección

Anexo 7.2.1: Contratos

Anexo 7.2.2: Contratos de Terceros / Locación de Servicios

Anexo 7.3: Bienes Inmuebles y predios en propiedad

Anexo 7.4: Bienes Muebles:

Anexo 7.5: Bienes Muebles Vehículos / Maquinarias.

Anexo 7.6: Aplicativos Informáticos de la Entidad

Anexo 8: Sistema Administrativo de Gestión de Recursos Humanos

Anexo 8.1 Costo Anual de Personal

Anexo 8.2 Funcionarios Sancionados.

Anexo 9: Sistema Nacional de Control

Anexo 9.1 Detalle de los informes de Control Posterior por Unidad Ejecutora

Anexo 9.2: Detalle de funcionarios con presunta responsabilidad administrativa

Anexo 9.3: Detalle de los informes de Control Simultáneo por Unidad Ejecutora

Anexo 9.4: Implementación del Sistema de Control Interno

Anexo 10: Sistema de Modernización de la Gestión Pública

Anexo 10.1: Sistema de Modernización del Estado

Anexo 11: Sistema Nacional de Defensa Jurídica del Estado

Anexo 11.1: Cantidad total de otros procesos

Anexo 11.2: Total de casos emblemáticos y de casos con montos mayores o iguales a 50 UIT

## **SECCIÓN II: INDICADORES DE EFICACIA Y OTROS RELACIONADOS A LA ENTIDAD**

Anexo 12: Indicadores de Eficacia y Otros Relacionados a la Entidad

## **SECCIÓN III: RELACIÓN DE SERVICIOS PÚBLICOS QUE BRINDA LA ENTIDAD**

Anexo 13: Catálogo de Servicios Públicos

## **SECCIÓN IV: RESULTADOS DE LA GESTIÓN DEL TITULAR POR CADA SERVICIO PÚBLICO**

Anexo 14: Resultados de la Gestión del Titular por cada Servicio Público

**6282**

**GOB. REG. DPTO. CUSCO - HOSPITAL DE QUILLABAMBA**

## **SECCIÓN I: INFORMACIÓN DE LOS SISTEMAS DE ADMINISTRATIVOS**

Anexo 1: Sistema Nacional de Planeamiento estratégico.

Anexo 1.1 Presupuesto asignado para Acciones Estratégicas Institucionales (AEI) del Plan Estratégico Institucional (PEI)

Anexo 1.2 cumplimiento de metas de indicadores de Acciones Estratégicas Institucionales (AEI) del Plan Estratégico Institucional (PEI)

Anexo 2: Sistema Nacional de Presupuesto Público.

Anexo 2.1 A nivel de Unidad Ejecutora, toda Fuente de Financiamiento

Anexo 2.2 A nivel de Unidad Ejecutora por cada Fuente de Financiamiento.

- Anexo 2.3 A Nivel de Unidad Ejecutora por Actividades y Proyectos
- Anexo 2.4 Resumen de ingresos y gastos por fuente de financiamiento
- Anexo 3: Sistema Nacional de Programación Multianual y Gestión de Inversiones
  - Anexo 3.1: Inversión pública
  - Anexo 3.2: Obras
- Anexo 4: Sistema Nacional de Contabilidad
  - Anexo 4.1 Estados de situación Financiera por pliego
  - Anexo 4.2 Estados de Gestión por pliego.
  - Anexo 4.3 Estado de Cambios de Patrimonio Neto por unidad ejecutora
  - Anexo 4.4 Estado de Flujo de Efectivo por unidad ejecutora
  - Anexo 4.5 Estado de la Depuración y Sinceramiento
- Anexo 5: Sistema Nacional de Tesorería
  - Anexo 5.1: Cartas Fianzas Vigentes
  - Anexo 5.2: Documentos Valorados en Custodia
  - Anexo 5.3: Fideicomisos
  - Anexo 5.4: Saldos de Cuentas.
  - Anexo 5.5: Titulares y Suplentes de las Cuentas
  - Anexo 5.6: Últimos Giros Realizados en la Fecha de Corte.
- Anexo 6: Sistema Nacional de Endeudamiento
  - Anexo 6.1: Operación de Endeudamiento - Préstamos
- Anexo 7: Sistema Nacional de Abastecimiento
  - Anexo 7.1: Procedimientos de Selección
  - Anexo 7.2.1: Contratos
  - Anexo 7.2.2: Contratos de Terceros / Locación de Servicios
  - Anexo 7.3: Bienes Inmuebles y predios en propiedad

Anexo 7.4: Bienes Muebles:

Anexo 7.5: Bienes Muebles Vehículos / Maquinarias.

Anexo 7.6: Aplicativos Informáticos de la Entidad

Anexo 8: Sistema Administrativo de Gestión de Recursos Humanos

Anexo 8.1 Costo Anual de Personal

Anexo 8.2 Funcionarios Sancionados.

Anexo 9: Sistema Nacional de Control

Anexo 9.1 Detalle de los informes de Control Posterior por Unidad Ejecutora

Anexo 9.2: Detalle de funcionarios con presunta responsabilidad administrativa

Anexo 9.3: Detalle de los informes de Control Simultáneo por Unidad Ejecutora

Anexo 9.4: Implementación del Sistema de Control Interno

Anexo 10: Sistema de Modernización de la Gestión Pública

Anexo 10.1: Sistema de Modernización del Estado

Anexo 11: Sistema Nacional de Defensa Jurídica del Estado

Anexo 11.1: Cantidad total de otros procesos

Anexo 11.2: Total de casos emblemáticos y de casos con montos mayores o iguales a 50 UIT

## **SECCIÓN II: INDICADORES DE EFICACIA Y OTROS RELACIONADOS A LA ENTIDAD**

Anexo 12: Indicadores de Eficacia y Otros Relacionados a la Entidad

## **SECCIÓN III: RELACIÓN DE SERVICIOS PÚBLICOS QUE BRINDA LA ENTIDAD**

Anexo 13: Catálogo de Servicios Públicos

## **SECCIÓN IV: RESULTADOS DE LA GESTIÓN DEL TITULAR POR CADA SERVICIO PÚBLICO**

Anexo 14: Resultados de la Gestión del Titular por cada Servicio Público

**6283**

**GOB. REG. DPTO. CUSCO-HOSP. ALFREDO CALLO RODRIGUEZ-SICUANI-CANCHIS**

## **SECCIÓN I: INFORMACIÓN DE LOS SISTEMAS DE ADMINISTRATIVOS**

Anexo 1: Sistema Nacional de Planeamiento estratégico.

Anexo 1.1 Presupuesto asignado para Acciones Estratégicas Institucionales (AEI) del Plan Estratégico Institucional (PEI)

Anexo 1.2 cumplimiento de metas de indicadores de Acciones Estratégicas Institucionales (AEI) del Plan Estratégico Institucional (PEI)

Anexo 2: Sistema Nacional de Presupuesto Público.

Anexo 2.1 A nivel de Unidad Ejecutora, toda Fuente de Financiamiento

Anexo 2.2 A nivel de Unidad Ejecutora por cada Fuente de Financiamiento.

Anexo 2.3 A Nivel de Unidad Ejecutora por Actividades y Proyectos

Anexo 2.4 Resumen de ingresos y gastos por fuente de financiamiento

Anexo 3: Sistema Nacional de Programación Multianual y Gestión de Inversiones

Anexo 3.1: Inversión pública

Anexo 3.2: Obras

Anexo 4: Sistema Nacional de Contabilidad

Anexo 4.1 Estados de situación Financiera por pliego

Anexo 4.2 Estados de Gestión por pliego.

Anexo 4.3 Estado de Cambios de Patrimonio Neto por unidad ejecutora

Anexo 4.4 Estado de Flujo de Efectivo por unidad ejecutora

Anexo 4.5 Estado de la Depuración y Sinceramiento

Anexo 5: Sistema Nacional de Tesorería

Anexo 5.1: Cartas Fianzas Vigentes

Anexo 5.2: Documentos Valorados en Custodia

Anexo 5.3: Fideicomisos

Anexo 5.4: Saldos de Cuentas.

Anexo 5.5: Titulares y Suplentes de las Cuentas

Anexo 5.6: Últimos Giros Realizados en la Fecha de Corte.

Anexo 6: Sistema Nacional de Endeudamiento



- Anexo 6.1: Operación de Endeudamiento - Préstamos
- Anexo 7: Sistema Nacional de Abastecimiento
  - Anexo 7.1: Procedimientos de Selección
  - Anexo 7.2.1: Contratos
  - Anexo 7.2.2: Contratos de Terceros / Locación de Servicios
  - Anexo 7.3: Bienes Inmuebles y predios en propiedad
  - Anexo 7.4: Bienes Muebles:
  - Anexo 7.5: Bienes Muebles Vehículos / Maquinarias.
  - Anexo 7.6: Aplicativos Informáticos de la Entidad
- Anexo 8: Sistema Administrativo de Gestión de Recursos Humanos
  - Anexo 8.1 Costo Anual de Personal
  - Anexo 8.2 Funcionarios Sancionados.
- Anexo 9: Sistema Nacional de Control
  - Anexo 9.1 Detalle de los informes de Control Posterior por Unidad Ejecutora
  - Anexo 9.2: Detalle de funcionarios con presunta responsabilidad administrativa
  - Anexo 9.3: Detalle de los informes de Control Simultáneo por Unidad Ejecutora
  - Anexo 9.4: Implementación del Sistema de Control Interno
- Anexo 10: Sistema de Modernización de la Gestión Pública
  - Anexo 10.1: Sistema de Modernización del Estado
- Anexo 11: Sistema Nacional de Defensa Jurídica del Estado
  - Anexo 11.1: Cantidad total de otros procesos
  - Anexo 11.2: Total de casos emblemáticos y de casos con montos mayores o iguales a 50 UIT

## **SECCIÓN II: INDICADORES DE EFICACIA Y OTROS RELACIONADOS A LA ENTIDAD**

- Anexo 12: Indicadores de Eficacia y Otros Relacionados a la Entidad

## **SECCIÓN III: RELACIÓN DE SERVICIOS PÚBLICOS QUE BRINDA LA ENTIDAD**

Anexo 13: Catálogo de Servicios Públicos

#### **SECCIÓN IV: RESULTADOS DE LA GESTIÓN DEL TITULAR POR CADA SERVICIO PÚBLICO**

Anexo 14: Resultados de la Gestión del Titular por cada Servicio Público

**3461**

#### **DIRECCION REGIONAL DE TRANSPORTES Y COMUNICACIONES CUSCO**

#### **SECCIÓN I: INFORMACIÓN DE LOS SISTEMAS DE ADMINISTRATIVOS**

Anexo 1: Sistema Nacional de Planeamiento estratégico.

Anexo 1.1 Presupuesto asignado para Acciones Estratégicas Institucionales (AEI) del Plan Estratégico Institucional (PEI)

Anexo 1.2 cumplimiento de metas de indicadores de Acciones Estratégicas Institucionales (AEI) del Plan Estratégico Institucional (PEI)

Anexo 2: Sistema Nacional de Presupuesto Público.

Anexo 2.1 A nivel de Unidad Ejecutora, toda Fuente de Financiamiento

Anexo 2.2 A nivel de Unidad Ejecutora por cada Fuente de Financiamiento.

Anexo 2.3 A Nivel de Unidad Ejecutora por Actividades y Proyectos

Anexo 2.4 Resumen de ingresos y gastos por fuente de financiamiento

Anexo 3: Sistema Nacional de Programación Multianual y Gestión de Inversiones

Anexo 3.1: Inversión pública

Anexo 3.2: Obras

Anexo 4: Sistema Nacional de Contabilidad

Anexo 4.1 Estados de situación Financiera por pliego

Anexo 4.2 Estados de Gestión por pliego.

Anexo 4.3 Estado de Cambios de Patrimonio Neto por unidad ejecutora

Anexo 4.4 Estado de Flujo de Efectivo por unidad ejecutora

Anexo 4.5 Estado de la Depuración y Sinceramiento

Anexo 5: Sistema Nacional de Tesorería

Anexo 5.1: Cartas Fianzas Vigentes

- Anexo 5.2: Documentos Valorados en Custodia
- Anexo 5.3: Fideicomisos
- Anexo 5.4: Saldos de Cuentas.
- Anexo 5.5: Titulares y Suplentes de las Cuentas
- Anexo 5.6: Últimos Giros Realizados en la Fecha de Corte.
- Anexo 6: Sistema Nacional de Endeudamiento
  - Anexo 6.1: Operación de Endeudamiento - Préstamos
- Anexo 7: Sistema Nacional de Abastecimiento
  - Anexo 7.1: Procedimientos de Selección
  - Anexo 7.2.1: Contratos
  - Anexo 7.2.2: Contratos de Terceros / Locación de Servicios
  - Anexo 7.3: Bienes Inmuebles y predios en propiedad
  - Anexo 7.4: Bienes Muebles:
  - Anexo 7.5: Bienes Muebles Vehículos / Maquinarias.
  - Anexo 7.6: Aplicativos Informáticos de la Entidad
- Anexo 8: Sistema Administrativo de Gestión de Recursos Humanos
  - Anexo 8.1 Costo Anual de Personal
  - Anexo 8.2 Funcionarios Sancionados.
- Anexo 9: Sistema Nacional de Control
  - Anexo 9.1 Detalle de los informes de Control Posterior por Unidad Ejecutora
  - Anexo 9.2: Detalle de funcionarios con presunta responsabilidad administrativa
  - Anexo 9.3: Detalle de los informes de Control Simultáneo por Unidad Ejecutora
  - Anexo 9.4: Implementación del Sistema de Control Interno
- Anexo 10: Sistema de Modernización de la Gestión Pública
  - Anexo 10.1: Sistema de Modernización del Estado

Anexo 11: Sistema Nacional de Defensa Jurídica del Estado

Anexo 11.1: Cantidad total de otros procesos

Anexo 11.2: Total de casos emblemáticos y de casos con montos mayores o iguales a 50 UIT

## **SECCIÓN II: INDICADORES DE EFICACIA Y OTROS RELACIONADOS A LA ENTIDAD**

Anexo 12: Indicadores de Eficacia y Otros Relacionados a la Entidad

## **SECCIÓN III: RELACIÓN DE SERVICIOS PÚBLICOS QUE BRINDA LA ENTIDAD**

Anexo 13: Catálogo de Servicios Públicos

## **SECCIÓN IV: RESULTADOS DE LA GESTIÓN DEL TITULAR POR CADA SERVICIO PÚBLICO**

Anexo 14: Resultados de la Gestión del Titular por cada Servicio Público

**3494**

## **PROYECTO ESPECIAL REGIONAL INSTITUTO DE MANEJO DE AGUA Y MEDIO AMBIENTE**

### **SECCIÓN I: INFORMACIÓN DE LOS SISTEMAS DE ADMINISTRATIVOS**

Anexo 1: Sistema Nacional de Planeamiento estratégico.

Anexo 1.1 Presupuesto asignado para Acciones Estratégicas Institucionales (AEI) del Plan Estratégico Institucional (PEI)

Anexo 1.2 cumplimiento de metas de indicadores de Acciones Estratégicas Institucionales (AEI) del Plan Estratégico Institucional (PEI)

Anexo 2: Sistema Nacional de Presupuesto Público.

Anexo 2.1 A nivel de Unidad Ejecutora, toda Fuente de Financiamiento

Anexo 2.2 A nivel de Unidad Ejecutora por cada Fuente de Financiamiento.

Anexo 2.3 A Nivel de Unidad Ejecutora por Actividades y Proyectos

Anexo 2.4 Resumen de ingresos y gastos por fuente de financiamiento

Anexo 3: Sistema Nacional de Programación Multianual y Gestión de Inversiones

Anexo 3.1: Inversión pública

Anexo 3.2: Obras

Anexo 4: Sistema Nacional de Contabilidad

Anexo 4.1 Estados de situación Financiera por pliego

Anexo 4.2 Estados de Gestión por pliego.

Anexo 4.3 Estado de Cambios de Patrimonio Neto por unidad ejecutora

Anexo 4.4 Estado de Flujo de Efectivo por unidad ejecutora

Anexo 4.5 Estado de la Depuración y Sinceramiento

Anexo 5: Sistema Nacional de Tesorería

Anexo 5.1: Cartas Fianzas Vigentes

Anexo 5.2: Documentos Valorados en Custodia

Anexo 5.3: Fideicomisos

Anexo 5.4: Saldos de Cuentas.

Anexo 5.5: Titulares y Suplentes de las Cuentas

Anexo 5.6: Últimos Giros Realizados en la Fecha de Corte.

Anexo 6: Sistema Nacional de Endeudamiento

Anexo 6.1: Operación de Endeudamiento - Préstamos

Anexo 7: Sistema Nacional de Abastecimiento

Anexo 7.1: Procedimientos de Selección

Anexo 7.2.1: Contratos

Anexo 7.2.2: Contratos de Terceros / Locación de Servicios

Anexo 7.3: Bienes Inmuebles y predios en propiedad

Anexo 7.4: Bienes Muebles:

Anexo 7.5: Bienes Muebles Vehículos / Maquinarias.

Anexo 7.6: Aplicativos Informáticos de la Entidad

Anexo 8: Sistema Administrativo de Gestión de Recursos Humanos

Anexo 8.1 Costo Anual de Personal

Anexo 8.2 Funcionarios Sancionados.

Anexo 9: Sistema Nacional de Control

Anexo 9.1 Detalle de los informes de Control Posterior por Unidad Ejecutora

Anexo 9.2: Detalle de funcionarios con presunta responsabilidad administrativa

Anexo 9.3: Detalle de los informes de Control Simultáneo por Unidad Ejecutora

Anexo 9.4: Implementación del Sistema de Control Interno

Anexo 10: Sistema de Modernización de la Gestión Pública

Anexo 10.1: Sistema de Modernización del Estado

Anexo 11: Sistema Nacional de Defensa Jurídica del Estado

Anexo 11.1: Cantidad total de otros procesos

Anexo 11.2: Total de casos emblemáticos y de casos con montos mayores o iguales a 50 UIT

## **SECCIÓN II: INDICADORES DE EFICACIA Y OTROS RELACIONADOS A LA ENTIDAD**

Anexo 12: Indicadores de Eficacia y Otros Relacionados a la Entidad

## **SECCIÓN III: RELACIÓN DE SERVICIOS PÚBLICOS QUE BRINDA LA ENTIDAD**

Anexo 13: Catálogo de Servicios Públicos

## **SECCIÓN IV: RESULTADOS DE LA GESTIÓN DEL TITULAR POR CADA SERVICIO PÚBLICO**

Anexo 14: Resultados de la Gestión del Titular por cada Servicio Público

**3985**

### **UNIDAD DE GESTIÓN EDUCATIVA LOCAL ACOMAYO - UGEL ACOMAYO**

## **SECCIÓN I: INFORMACIÓN DE LOS SISTEMAS DE ADMINISTRATIVOS**

Anexo 1: Sistema Nacional de Planeamiento estratégico.

Anexo 1.1 Presupuesto asignado para Acciones Estratégicas Institucionales (AEI) del Plan Estratégico Institucional (PEI)

Anexo 1.2 cumplimiento de metas de indicadores de Acciones Estratégicas Institucionales (AEI) del Plan Estratégico Institucional (PEI)

Anexo 2: Sistema Nacional de Presupuesto Público.

Anexo 2.1 A nivel de Unidad Ejecutora, toda Fuente de Financiamiento

Anexo 2.2 A nivel de Unidad Ejecutora por cada Fuente de Financiamiento.

Anexo 2.3 A Nivel de Unidad Ejecutora por Actividades y Proyectos

- Anexo 2.4 Resumen de ingresos y gastos por fuente de financiamiento
- Anexo 3: Sistema Nacional de Programación Multianual y Gestión de Inversiones
  - Anexo 3.1: Inversión pública
  - Anexo 3.2: Obras
- Anexo 4: Sistema Nacional de Contabilidad
  - Anexo 4.1 Estados de situación Financiera por pliego
  - Anexo 4.2 Estados de Gestión por pliego.
  - Anexo 4.3 Estado de Cambios de Patrimonio Neto por unidad ejecutora
  - Anexo 4.4 Estado de Flujo de Efectivo por unidad ejecutora
  - Anexo 4.5 Estado de la Depuración y Sinceramiento
- Anexo 5: Sistema Nacional de Tesorería
  - Anexo 5.1: Cartas Fianzas Vigentes
  - Anexo 5.2: Documentos Valorados en Custodia
  - Anexo 5.3: Fideicomisos
  - Anexo 5.4: Saldos de Cuentas.
  - Anexo 5.5: Titulares y Suplentes de las Cuentas
  - Anexo 5.6: Últimos Giros Realizados en la Fecha de Corte.
- Anexo 6: Sistema Nacional de Endeudamiento
  - Anexo 6.1: Operación de Endeudamiento - Préstamos
- Anexo 7: Sistema Nacional de Abastecimiento
  - Anexo 7.1: Procedimientos de Selección
  - Anexo 7.2.1: Contratos
  - Anexo 7.2.2: Contratos de Terceros / Locación de Servicios
  - Anexo 7.3: Bienes Inmuebles y predios en propiedad
  - Anexo 7.4: Bienes Muebles:

Anexo 7.5: Bienes Muebles Vehículos / Maquinarias.

Anexo 7.6: Aplicativos Informáticos de la Entidad

Anexo 8: Sistema Administrativo de Gestión de Recursos Humanos

Anexo 8.1 Costo Anual de Personal

Anexo 8.2 Funcionarios Sancionados.

Anexo 9: Sistema Nacional de Control

Anexo 9.1 Detalle de los informes de Control Posterior por Unidad Ejecutora

Anexo 9.2: Detalle de funcionarios con presunta responsabilidad administrativa

Anexo 9.3: Detalle de los informes de Control Simultáneo por Unidad Ejecutora

Anexo 9.4: Implementación del Sistema de Control Interno

Anexo 10: Sistema de Modernización de la Gestión Pública

Anexo 10.1: Sistema de Modernización del Estado

Anexo 11: Sistema Nacional de Defensa Jurídica del Estado

Anexo 11.1: Cantidad total de otros procesos

Anexo 11.2: Total de casos emblemáticos y de casos con montos mayores o iguales a 50 UIT

## **SECCIÓN II: INDICADORES DE EFICACIA Y OTROS RELACIONADOS A LA ENTIDAD**

Anexo 12: Indicadores de Eficacia y Otros Relacionados a la Entidad

## **SECCIÓN III: RELACIÓN DE SERVICIOS PÚBLICOS QUE BRINDA LA ENTIDAD**

Anexo 13: Catálogo de Servicios Públicos

## **SECCIÓN IV: RESULTADOS DE LA GESTIÓN DEL TITULAR POR CADA SERVICIO PÚBLICO**

Anexo 14: Resultados de la Gestión del Titular por cada Servicio Público

**3986**

**UNIDAD DE GESTIÓN EDUCATIVA LOCAL CANAS - UGEL CANAS**

## **SECCIÓN I: INFORMACIÓN DE LOS SISTEMAS DE ADMINISTRATIVOS**

Anexo 1: Sistema Nacional de Planeamiento estratégico.



Anexo 1.1 Presupuesto asignado para Acciones Estratégicas Institucionales (AEI) del Plan Estratégico Institucional (PEI)

Anexo 1.2 cumplimiento de metas de indicadores de Acciones Estratégicas Institucionales (AEI) del Plan Estratégico Institucional (PEI)

Anexo 2: Sistema Nacional de Presupuesto Público.

Anexo 2.1 A nivel de Unidad Ejecutora, toda Fuente de Financiamiento

Anexo 2.2 A nivel de Unidad Ejecutora por cada Fuente de Financiamiento.

Anexo 2.3 A Nivel de Unidad Ejecutora por Actividades y Proyectos

Anexo 2.4 Resumen de ingresos y gastos por fuente de financiamiento

Anexo 3: Sistema Nacional de Programación Multianual y Gestión de Inversiones

Anexo 3.1: Inversión pública

Anexo 3.2: Obras

Anexo 4: Sistema Nacional de Contabilidad

Anexo 4.1 Estados de situación Financiera por pliego

Anexo 4.2 Estados de Gestión por pliego.

Anexo 4.3 Estado de Cambios de Patrimonio Neto por unidad ejecutora

Anexo 4.4 Estado de Flujo de Efectivo por unidad ejecutora

Anexo 4.5 Estado de la Depuración y Sinceramiento

Anexo 5: Sistema Nacional de Tesorería

Anexo 5.1: Cartas Fianzas Vigentes

Anexo 5.2: Documentos Valorados en Custodia

Anexo 5.3: Fideicomisos

Anexo 5.4: Saldos de Cuentas.

Anexo 5.5: Titulares y Suplentes de las Cuentas

Anexo 5.6: Últimos Giros Realizados en la Fecha de Corte.

Anexo 6: Sistema Nacional de Endeudamiento

Anexo 6.1: Operación de Endeudamiento - Préstamos

Anexo 7: Sistema Nacional de Abastecimiento

Anexo 7.1: Procedimientos de Selección

Anexo 7.2.1: Contratos

Anexo 7.2.2: Contratos de Terceros / Locación de Servicios

Anexo 7.3: Bienes Inmuebles y predios en propiedad

Anexo 7.4: Bienes Muebles:

Anexo 7.5: Bienes Muebles Vehículos / Maquinarias.

Anexo 7.6: Aplicativos Informáticos de la Entidad

Anexo 8: Sistema Administrativo de Gestión de Recursos Humanos

Anexo 8.1 Costo Anual de Personal

Anexo 8.2 Funcionarios Sancionados.

Anexo 9: Sistema Nacional de Control

Anexo 9.1 Detalle de los informes de Control Posterior por Unidad Ejecutora

Anexo 9.2: Detalle de funcionarios con presunta responsabilidad administrativa

Anexo 9.3: Detalle de los informes de Control Simultáneo por Unidad Ejecutora

Anexo 9.4: Implementación del Sistema de Control Interno

Anexo 10: Sistema de Modernización de la Gestión Pública

Anexo 10.1: Sistema de Modernización del Estado

Anexo 11: Sistema Nacional de Defensa Jurídica del Estado

Anexo 11.1: Cantidad total de otros procesos

Anexo 11.2: Total de casos emblemáticos y de casos con montos mayores o iguales a 50 UIT

**SECCIÓN II: INDICADORES DE EFICACIA Y OTROS RELACIONADOS A LA ENTIDAD**

Anexo 12: Indicadores de Eficacia y Otros Relacionados a la Entidad

**SECCIÓN III: RELACIÓN DE SERVICIOS PÚBLICOS QUE BRINDA LA ENTIDAD**

Anexo 13: Catálogo de Servicios Públicos

## **SECCIÓN IV: RESULTADOS DE LA GESTIÓN DEL TITULAR POR CADA SERVICIO PÚBLICO**

Anexo 14: Resultados de la Gestión del Titular por cada Servicio Público

**3987**

### **UNIDAD DE GESTIÓN EDUCATIVA LOCAL CHUMBIVILCAS**

#### **SECCIÓN I: INFORMACIÓN DE LOS SISTEMAS DE ADMINISTRATIVOS**

Anexo 1: Sistema Nacional de Planeamiento estratégico.

Anexo 1.1 Presupuesto asignado para Acciones Estratégicas Institucionales (AEI) del Plan Estratégico Institucional (PEI)

Anexo 1.2 cumplimiento de metas de indicadores de Acciones Estratégicas Institucionales (AEI) del Plan Estratégico Institucional (PEI)

Anexo 2: Sistema Nacional de Presupuesto Público.

Anexo 2.1 A nivel de Unidad Ejecutora, toda Fuente de Financiamiento

Anexo 2.2 A nivel de Unidad Ejecutora por cada Fuente de Financiamiento.

Anexo 2.3 A Nivel de Unidad Ejecutora por Actividades y Proyectos

Anexo 2.4 Resumen de ingresos y gastos por fuente de financiamiento

Anexo 3: Sistema Nacional de Programación Multianual y Gestión de Inversiones

Anexo 3.1: Inversión pública

Anexo 3.2: Obras

Anexo 4: Sistema Nacional de Contabilidad

Anexo 4.1 Estados de situación Financiera por pliego

Anexo 4.2 Estados de Gestión por pliego.

Anexo 4.3 Estado de Cambios de Patrimonio Neto por unidad ejecutora

Anexo 4.4 Estado de Flujo de Efectivo por unidad ejecutora

Anexo 4.5 Estado de la Depuración y Sinceramiento

Anexo 5: Sistema Nacional de Tesorería

Anexo 5.1: Cartas Fianzas Vigentes

Anexo 5.2: Documentos Valorados en Custodia

- Anexo 5.3: Fideicomisos
- Anexo 5.4: Saldos de Cuentas.
- Anexo 5.5: Titulares y Suplentes de las Cuentas
- Anexo 5.6: Últimos Giros Realizados en la Fecha de Corte.
- Anexo 6: Sistema Nacional de Endeudamiento
  - Anexo 6.1: Operación de Endeudamiento - Préstamos
- Anexo 7: Sistema Nacional de Abastecimiento
  - Anexo 7.1: Procedimientos de Selección
  - Anexo 7.2.1: Contratos
  - Anexo 7.2.2: Contratos de Terceros / Locación de Servicios
  - Anexo 7.3: Bienes Inmuebles y predios en propiedad
  - Anexo 7.4: Bienes Muebles:
  - Anexo 7.5: Bienes Muebles Vehículos / Maquinarias.
  - Anexo 7.6: Aplicativos Informáticos de la Entidad
- Anexo 8: Sistema Administrativo de Gestión de Recursos Humanos
  - Anexo 8.1 Costo Anual de Personal
  - Anexo 8.2 Funcionarios Sancionados.
- Anexo 9: Sistema Nacional de Control
  - Anexo 9.1 Detalle de los informes de Control Posterior por Unidad Ejecutora
  - Anexo 9.2: Detalle de funcionarios con presunta responsabilidad administrativa
  - Anexo 9.3: Detalle de los informes de Control Simultáneo por Unidad Ejecutora
  - Anexo 9.4: Implementación del Sistema de Control Interno
- Anexo 10: Sistema de Modernización de la Gestión Pública
  - Anexo 10.1: Sistema de Modernización del Estado
- Anexo 11: Sistema Nacional de Defensa Jurídica del Estado

Anexo 11.1: Cantidad total de otros procesos

Anexo 11.2: Total de casos emblemáticos y de casos con montos mayores o iguales a 50 UIT

## **SECCIÓN II: INDICADORES DE EFICACIA Y OTROS RELACIONADOS A LA ENTIDAD**

Anexo 12: Indicadores de Eficacia y Otros Relacionados a la Entidad

## **SECCIÓN III: RELACIÓN DE SERVICIOS PÚBLICOS QUE BRINDA LA ENTIDAD**

Anexo 13: Catálogo de Servicios Públicos

## **SECCIÓN IV: RESULTADOS DE LA GESTIÓN DEL TITULAR POR CADA SERVICIO PÚBLICO**

Anexo 14: Resultados de la Gestión del Titular por cada Servicio Público

**3988**

### **UNIDAD DE GESTIÓN EDUCATIVA LOCAL ESPINAR - UGEL ESPINAR**

#### **SECCIÓN I: INFORMACIÓN DE LOS SISTEMAS DE ADMINISTRATIVOS**

Anexo 1: Sistema Nacional de Planeamiento estratégico.

Anexo 1.1 Presupuesto asignado para Acciones Estratégicas Institucionales (AEI) del Plan Estratégico Institucional (PEI)

Anexo 1.2 cumplimiento de metas de indicadores de Acciones Estratégicas Institucionales (AEI) del Plan Estratégico Institucional (PEI)

Anexo 2: Sistema Nacional de Presupuesto Público.

Anexo 2.1 A nivel de Unidad Ejecutora, toda Fuente de Financiamiento

Anexo 2.2 A nivel de Unidad Ejecutora por cada Fuente de Financiamiento.

Anexo 2.3 A Nivel de Unidad Ejecutora por Actividades y Proyectos

Anexo 2.4 Resumen de ingresos y gastos por fuente de financiamiento

Anexo 3: Sistema Nacional de Programación Multianual y Gestión de Inversiones

Anexo 3.1: Inversión pública

Anexo 3.2: Obras

Anexo 4: Sistema Nacional de Contabilidad

Anexo 4.1 Estados de situación Financiera por pliego

Anexo 4.2 Estados de Gestión por pliego.

- Anexo 4.3 Estado de Cambios de Patrimonio Neto por unidad ejecutora
- Anexo 4.4 Estado de Flujo de Efectivo por unidad ejecutora
- Anexo 4.5 Estado de la Depuración y Sinceramiento
- Anexo 5: Sistema Nacional de Tesorería
  - Anexo 5.1: Cartas Fianzas Vigentes
  - Anexo 5.2: Documentos Valorados en Custodia
  - Anexo 5.3: Fideicomisos
  - Anexo 5.4: Saldos de Cuentas.
  - Anexo 5.5: Titulares y Suplentes de las Cuentas
  - Anexo 5.6: Últimos Giros Realizados en la Fecha de Corte.
- Anexo 6: Sistema Nacional de Endeudamiento
  - Anexo 6.1: Operación de Endeudamiento - Préstamos
- Anexo 7: Sistema Nacional de Abastecimiento
  - Anexo 7.1: Procedimientos de Selección
  - Anexo 7.2.1: Contratos
  - Anexo 7.2.2: Contratos de Terceros / Locación de Servicios
  - Anexo 7.3: Bienes Inmuebles y predios en propiedad
  - Anexo 7.4: Bienes Muebles:
  - Anexo 7.5: Bienes Muebles Vehículos / Maquinarias.
  - Anexo 7.6: Aplicativos Informáticos de la Entidad
- Anexo 8: Sistema Administrativo de Gestión de Recursos Humanos
  - Anexo 8.1 Costo Anual de Personal
  - Anexo 8.2 Funcionarios Sancionados.
- Anexo 9: Sistema Nacional de Control
  - Anexo 9.1 Detalle de los informes de Control Posterior por Unidad Ejecutora

Anexo 9.2: Detalle de funcionarios con presunta responsabilidad administrativa

Anexo 9.3: Detalle de los informes de Control Simultáneo por Unidad Ejecutora

Anexo 9.4: Implementación del Sistema de Control Interno

Anexo 10: Sistema de Modernización de la Gestión Pública

Anexo 10.1: Sistema de Modernización del Estado

Anexo 11: Sistema Nacional de Defensa Jurídica del Estado

Anexo 11.1: Cantidad total de otros procesos

Anexo 11.2: Total de casos emblemáticos y de casos con montos mayores o iguales a 50 UIT

## **SECCIÓN II: INDICADORES DE EFICACIA Y OTROS RELACIONADOS A LA ENTIDAD**

Anexo 12: Indicadores de Eficacia y Otros Relacionados a la Entidad

## **SECCIÓN III: RELACIÓN DE SERVICIOS PÚBLICOS QUE BRINDA LA ENTIDAD**

Anexo 13: Catálogo de Servicios Públicos

## **SECCIÓN IV: RESULTADOS DE LA GESTIÓN DEL TITULAR POR CADA SERVICIO PÚBLICO**

Anexo 14: Resultados de la Gestión del Titular por cada Servicio Público

**3989**

### **UNIDAD DE GESTIÓN EDUCATIVA LOCAL PARURO - UGEL PARURO**

#### **SECCIÓN I: INFORMACIÓN DE LOS SISTEMAS DE ADMINISTRATIVOS**

Anexo 1: Sistema Nacional de Planeamiento estratégico.

Anexo 1.1 Presupuesto asignado para Acciones Estratégicas Institucionales (AEI) del Plan Estratégico Institucional (PEI)

Anexo 1.2 cumplimiento de metas de indicadores de Acciones Estratégicas Institucionales (AEI) del Plan Estratégico Institucional (PEI)

Anexo 2: Sistema Nacional de Presupuesto Público.

Anexo 2.1 A nivel de Unidad Ejecutora, toda Fuente de Financiamiento

Anexo 2.2 A nivel de Unidad Ejecutora por cada Fuente de Financiamiento.

Anexo 2.3 A Nivel de Unidad Ejecutora por Actividades y Proyectos

Anexo 2.4 Resumen de ingresos y gastos por fuente de financiamiento

Anexo 3: Sistema Nacional de Programación Multianual y Gestión de Inversiones

Anexo 3.1: Inversión pública

Anexo 3.2: Obras

Anexo 4: Sistema Nacional de Contabilidad

Anexo 4.1 Estados de situación Financiera por pliego

Anexo 4.2 Estados de Gestión por pliego.

Anexo 4.3 Estado de Cambios de Patrimonio Neto por unidad ejecutora

Anexo 4.4 Estado de Flujo de Efectivo por unidad ejecutora

Anexo 4.5 Estado de la Depuración y Sinceramiento

Anexo 5: Sistema Nacional de Tesorería

Anexo 5.1: Cartas Fianzas Vigentes

Anexo 5.2: Documentos Valorados en Custodia

Anexo 5.3: Fideicomisos

Anexo 5.4: Saldos de Cuentas.

Anexo 5.5: Titulares y Suplentes de las Cuentas

Anexo 5.6: Últimos Giros Realizados en la Fecha de Corte.

Anexo 6: Sistema Nacional de Endeudamiento

Anexo 6.1: Operación de Endeudamiento - Préstamos

Anexo 7: Sistema Nacional de Abastecimiento

Anexo 7.1: Procedimientos de Selección

Anexo 7.2.1: Contratos

Anexo 7.2.2: Contratos de Terceros / Locación de Servicios

Anexo 7.3: Bienes Inmuebles y predios en propiedad

Anexo 7.4: Bienes Muebles:

Anexo 7.5: Bienes Muebles Vehículos / Maquinarias.



- Anexo 7.6: Aplicativos Informáticos de la Entidad
- Anexo 8: Sistema Administrativo de Gestión de Recursos Humanos
  - Anexo 8.1 Costo Anual de Personal
  - Anexo 8.2 Funcionarios Sancionados.
- Anexo 9: Sistema Nacional de Control
  - Anexo 9.1 Detalle de los informes de Control Posterior por Unidad Ejecutora
  - Anexo 9.2: Detalle de funcionarios con presunta responsabilidad administrativa
  - Anexo 9.3: Detalle de los informes de Control Simultáneo por Unidad Ejecutora
  - Anexo 9.4: Implementación del Sistema de Control Interno
- Anexo 10: Sistema de Modernización de la Gestión Pública
  - Anexo 10.1: Sistema de Modernización del Estado
- Anexo 11: Sistema Nacional de Defensa Jurídica del Estado
  - Anexo 11.1: Cantidad total de otros procesos
  - Anexo 11.2: Total de casos emblemáticos y de casos con montos mayores o iguales a 50 UIT

## **SECCIÓN II: INDICADORES DE EFICACIA Y OTROS RELACIONADOS A LA ENTIDAD**

- Anexo 12: Indicadores de Eficacia y Otros Relacionados a la Entidad

## **SECCIÓN III: RELACIÓN DE SERVICIOS PÚBLICOS QUE BRINDA LA ENTIDAD**

- Anexo 13: Catálogo de Servicios Públicos

## **SECCIÓN IV: RESULTADOS DE LA GESTIÓN DEL TITULAR POR CADA SERVICIO PÚBLICO**

- Anexo 14: Resultados de la Gestión del Titular por cada Servicio Público

**3990**

### **UNIDAD DE GESTIÓN EDUCATIVA LOCAL PAUCARTAMBO - UGEL PAUCARTAMBO**

## **SECCIÓN I: INFORMACIÓN DE LOS SISTEMAS DE ADMINISTRATIVOS**

- Anexo 1: Sistema Nacional de Planeamiento estratégico.

- Anexo 1.1 Presupuesto asignado para Acciones Estratégicas Institucionales (AEI) del Plan Estratégico Institucional (PEI)

- Anexo 1.2 cumplimiento de metas de indicadores de Acciones Estratégicas Institucionales (AEI) del Plan Estratégico Institucional (PEI)
- Anexo 2: Sistema Nacional de Presupuesto Público.
  - Anexo 2.1 A nivel de Unidad Ejecutora, toda Fuente de Financiamiento
  - Anexo 2.2 A nivel de Unidad Ejecutora por cada Fuente de Financiamiento.
  - Anexo 2.3 A Nivel de Unidad Ejecutora por Actividades y Proyectos
  - Anexo 2.4 Resumen de ingresos y gastos por fuente de financiamiento
- Anexo 3: Sistema Nacional de Programación Multianual y Gestión de Inversiones
  - Anexo 3.1: Inversión pública
  - Anexo 3.2: Obras
- Anexo 4: Sistema Nacional de Contabilidad
  - Anexo 4.1 Estados de situación Financiera por pliego
  - Anexo 4.2 Estados de Gestión por pliego.
  - Anexo 4.3 Estado de Cambios de Patrimonio Neto por unidad ejecutora
  - Anexo 4.4 Estado de Flujo de Efectivo por unidad ejecutora
  - Anexo 4.5 Estado de la Depuración y Sinceramiento
- Anexo 5: Sistema Nacional de Tesorería
  - Anexo 5.1: Cartas Fianzas Vigentes
  - Anexo 5.2: Documentos Valorados en Custodia
  - Anexo 5.3: Fideicomisos
  - Anexo 5.4: Saldos de Cuentas.
  - Anexo 5.5: Titulares y Suplentes de las Cuentas
  - Anexo 5.6: Últimos Giros Realizados en la Fecha de Corte.
- Anexo 6: Sistema Nacional de Endeudamiento
  - Anexo 6.1: Operación de Endeudamiento - Préstamos
- Anexo 7: Sistema Nacional de Abastecimiento

- Anexo 7.1: Procedimientos de Selección
- Anexo 7.2.1: Contratos
- Anexo 7.2.2: Contratos de Terceros / Locación de Servicios
- Anexo 7.3: Bienes Inmuebles y predios en propiedad
- Anexo 7.4: Bienes Muebles:
- Anexo 7.5: Bienes Muebles Vehículos / Maquinarias.
- Anexo 7.6: Aplicativos Informáticos de la Entidad
- Anexo 8: Sistema Administrativo de Gestión de Recursos Humanos
  - Anexo 8.1 Costo Anual de Personal
  - Anexo 8.2 Funcionarios Sancionados.
- Anexo 9: Sistema Nacional de Control
  - Anexo 9.1 Detalle de los informes de Control Posterior por Unidad Ejecutora
  - Anexo 9.2: Detalle de funcionarios con presunta responsabilidad administrativa
  - Anexo 9.3: Detalle de los informes de Control Simultáneo por Unidad Ejecutora
  - Anexo 9.4: Implementación del Sistema de Control Interno
- Anexo 10: Sistema de Modernización de la Gestión Pública
  - Anexo 10.1: Sistema de Modernización del Estado
- Anexo 11: Sistema Nacional de Defensa Jurídica del Estado
  - Anexo 11.1: Cantidad total de otros procesos
  - Anexo 11.2: Total de casos emblemáticos y de casos con montos mayores o iguales a 50 UIT

## **SECCIÓN II: INDICADORES DE EFICACIA Y OTROS RELACIONADOS A LA ENTIDAD**

- Anexo 12: Indicadores de Eficacia y Otros Relacionados a la Entidad

## **SECCIÓN III: RELACIÓN DE SERVICIOS PÚBLICOS QUE BRINDA LA ENTIDAD**

- Anexo 13: Catálogo de Servicios Públicos

## **SECCIÓN IV: RESULTADOS DE LA GESTIÓN DEL TITULAR POR CADA SERVICIO PÚBLICO**

Anexo 14: Resultados de la Gestión del Titular por cada Servicio Público

**3991**

**UNIDAD DE GESTIÓN EDUCATIVA LOCAL LA CONVENCIÓN - UGEL LA CONVENCIÓN**

**SECCIÓN I: INFORMACIÓN DE LOS SISTEMAS DE ADMINISTRATIVOS**

Anexo 1: Sistema Nacional de Planeamiento estratégico.

Anexo 1.1 Presupuesto asignado para Acciones Estratégicas Institucionales (AEI) del Plan Estratégico Institucional (PEI)

Anexo 1.2 cumplimiento de metas de indicadores de Acciones Estratégicas Institucionales (AEI) del Plan Estratégico Institucional (PEI)

Anexo 2: Sistema Nacional de Presupuesto Público.

Anexo 2.1 A nivel de Unidad Ejecutora, toda Fuente de Financiamiento

Anexo 2.2 A nivel de Unidad Ejecutora por cada Fuente de Financiamiento.

Anexo 2.3 A Nivel de Unidad Ejecutora por Actividades y Proyectos

Anexo 2.4 Resumen de ingresos y gastos por fuente de financiamiento

Anexo 3: Sistema Nacional de Programación Multianual y Gestión de Inversiones

Anexo 3.1: Inversión pública

Anexo 3.2: Obras

Anexo 4: Sistema Nacional de Contabilidad

Anexo 4.1 Estados de situación Financiera por pliego

Anexo 4.2 Estados de Gestión por pliego.

Anexo 4.3 Estado de Cambios de Patrimonio Neto por unidad ejecutora

Anexo 4.4 Estado de Flujo de Efectivo por unidad ejecutora

Anexo 4.5 Estado de la Depuración y Sinceramiento

Anexo 5: Sistema Nacional de Tesorería

Anexo 5.1: Cartas Fianzas Vigentes

Anexo 5.2: Documentos Valorados en Custodia

Anexo 5.3: Fideicomisos

- Anexo 5.4: Saldos de Cuentas.
- Anexo 5.5: Titulares y Suplentes de las Cuentas
- Anexo 5.6: Últimos Giros Realizados en la Fecha de Corte.
- Anexo 6: Sistema Nacional de Endeudamiento
  - Anexo 6.1: Operación de Endeudamiento - Préstamos
- Anexo 7: Sistema Nacional de Abastecimiento
  - Anexo 7.1: Procedimientos de Selección
  - Anexo 7.2.1: Contratos
  - Anexo 7.2.2: Contratos de Terceros / Locación de Servicios
  - Anexo 7.3: Bienes Inmuebles y predios en propiedad
  - Anexo 7.4: Bienes Muebles:
  - Anexo 7.5: Bienes Muebles Vehículos / Maquinarias.
  - Anexo 7.6: Aplicativos Informáticos de la Entidad
- Anexo 8: Sistema Administrativo de Gestión de Recursos Humanos
  - Anexo 8.1 Costo Anual de Personal
  - Anexo 8.2 Funcionarios Sancionados.
- Anexo 9: Sistema Nacional de Control
  - Anexo 9.1 Detalle de los informes de Control Posterior por Unidad Ejecutora
  - Anexo 9.2: Detalle de funcionarios con presunta responsabilidad administrativa
  - Anexo 9.3: Detalle de los informes de Control Simultáneo por Unidad Ejecutora
  - Anexo 9.4: Implementación del Sistema de Control Interno
- Anexo 10: Sistema de Modernización de la Gestión Pública
  - Anexo 10.1: Sistema de Modernización del Estado
- Anexo 11: Sistema Nacional de Defensa Jurídica del Estado
  - Anexo 11.1: Cantidad total de otros procesos

Anexo 11.2: Total de casos emblemáticos y de casos con montos mayores o iguales a 50 UIT

## **SECCIÓN II: INDICADORES DE EFICACIA Y OTROS RELACIONADOS A LA ENTIDAD**

Anexo 12: Indicadores de Eficacia y Otros Relacionados a la Entidad

## **SECCIÓN III: RELACIÓN DE SERVICIOS PÚBLICOS QUE BRINDA LA ENTIDAD**

Anexo 13: Catálogo de Servicios Públicos

## **SECCIÓN IV: RESULTADOS DE LA GESTIÓN DEL TITULAR POR CADA SERVICIO PÚBLICO**

Anexo 14: Resultados de la Gestión del Titular por cada Servicio Público

**3992**

### **UNIDAD DE GESTIÓN EDUCATIVA LOCAL QUISPICANCHIS - UGEL QUISPICANCHIS**

## **SECCIÓN I: INFORMACIÓN DE LOS SISTEMAS DE ADMINISTRATIVOS**

Anexo 1: Sistema Nacional de Planeamiento estratégico.

Anexo 1.1 Presupuesto asignado para Acciones Estratégicas Institucionales (AEI) del Plan Estratégico Institucional (PEI)

Anexo 1.2 cumplimiento de metas de indicadores de Acciones Estratégicas Institucionales (AEI) del Plan Estratégico Institucional (PEI)

Anexo 2: Sistema Nacional de Presupuesto Público.

Anexo 2.1 A nivel de Unidad Ejecutora, toda Fuente de Financiamiento

Anexo 2.2 A nivel de Unidad Ejecutora por cada Fuente de Financiamiento.

Anexo 2.3 A Nivel de Unidad Ejecutora por Actividades y Proyectos

Anexo 2.4 Resumen de ingresos y gastos por fuente de financiamiento

Anexo 3: Sistema Nacional de Programación Multianual y Gestión de Inversiones

Anexo 3.1: Inversión pública

Anexo 3.2: Obras

Anexo 4: Sistema Nacional de Contabilidad

Anexo 4.1 Estados de situación Financiera por pliego

Anexo 4.2 Estados de Gestión por pliego.

Anexo 4.3 Estado de Cambios de Patrimonio Neto por unidad ejecutora

- Anexo 4.4 Estado de Flujo de Efectivo por unidad ejecutora
- Anexo 4.5 Estado de la Depuración y Sinceramiento
- Anexo 5: Sistema Nacional de Tesorería
  - Anexo 5.1: Cartas Fianzas Vigentes
  - Anexo 5.2: Documentos Valorados en Custodia
  - Anexo 5.3: Fideicomisos
  - Anexo 5.4: Saldos de Cuentas.
  - Anexo 5.5: Titulares y Suplentes de las Cuentas
  - Anexo 5.6: Últimos Giros Realizados en la Fecha de Corte.
- Anexo 6: Sistema Nacional de Endeudamiento
  - Anexo 6.1: Operación de Endeudamiento - Préstamos
- Anexo 7: Sistema Nacional de Abastecimiento
  - Anexo 7.1: Procedimientos de Selección
  - Anexo 7.2.1: Contratos
  - Anexo 7.2.2: Contratos de Terceros / Locación de Servicios
  - Anexo 7.3: Bienes Inmuebles y predios en propiedad
  - Anexo 7.4: Bienes Muebles:
  - Anexo 7.5: Bienes Muebles Vehículos / Maquinarias.
  - Anexo 7.6: Aplicativos Informáticos de la Entidad
- Anexo 8: Sistema Administrativo de Gestión de Recursos Humanos
  - Anexo 8.1 Costo Anual de Personal
  - Anexo 8.2 Funcionarios Sancionados.
- Anexo 9: Sistema Nacional de Control
  - Anexo 9.1 Detalle de los informes de Control Posterior por Unidad Ejecutora
  - Anexo 9.2: Detalle de funcionarios con presunta responsabilidad administrativa

Anexo 9.3: Detalle de los informes de Control Simultáneo por Unidad Ejecutora

Anexo 9.4: Implementación del Sistema de Control Interno

Anexo 10: Sistema de Modernización de la Gestión Pública

Anexo 10.1: Sistema de Modernización del Estado

Anexo 11: Sistema Nacional de Defensa Jurídica del Estado

Anexo 11.1: Cantidad total de otros procesos

Anexo 11.2: Total de casos emblemáticos y de casos con montos mayores o iguales a 50 UIT

## **SECCIÓN II: INDICADORES DE EFICACIA Y OTROS RELACIONADOS A LA ENTIDAD**

Anexo 12: Indicadores de Eficacia y Otros Relacionados a la Entidad

## **SECCIÓN III: RELACIÓN DE SERVICIOS PÚBLICOS QUE BRINDA LA ENTIDAD**

Anexo 13: Catálogo de Servicios Públicos

## **SECCIÓN IV: RESULTADOS DE LA GESTIÓN DEL TITULAR POR CADA SERVICIO PÚBLICO**

Anexo 14: Resultados de la Gestión del Titular por cada Servicio Público

**3993**

### **UNIDAD DE GESTIÓN EDUCATIVA LOCAL URUBAMBA - UGEL URUBAMBA**

## **SECCIÓN I: INFORMACIÓN DE LOS SISTEMAS DE ADMINISTRATIVOS**

Anexo 1: Sistema Nacional de Planeamiento estratégico.

Anexo 1.1 Presupuesto asignado para Acciones Estratégicas Institucionales (AEI) del Plan Estratégico Institucional (PEI)

Anexo 1.2 cumplimiento de metas de indicadores de Acciones Estratégicas Institucionales (AEI) del Plan Estratégico Institucional (PEI)

Anexo 2: Sistema Nacional de Presupuesto Público.

Anexo 2.1 A nivel de Unidad Ejecutora, toda Fuente de Financiamiento

Anexo 2.2 A nivel de Unidad Ejecutora por cada Fuente de Financiamiento.

Anexo 2.3 A Nivel de Unidad Ejecutora por Actividades y Proyectos

Anexo 2.4 Resumen de ingresos y gastos por fuente de financiamiento

Anexo 3: Sistema Nacional de Programación Multianual y Gestión de Inversiones



Anexo 3.1: Inversión pública

Anexo 3.2: Obras

Anexo 4: Sistema Nacional de Contabilidad

Anexo 4.1 Estados de situación Financiera por pliego

Anexo 4.2 Estados de Gestión por pliego.

Anexo 4.3 Estado de Cambios de Patrimonio Neto por unidad ejecutora

Anexo 4.4 Estado de Flujo de Efectivo por unidad ejecutora

Anexo 4.5 Estado de la Depuración y Sinceramiento

Anexo 5: Sistema Nacional de Tesorería

Anexo 5.1: Cartas Fianzas Vigentes

Anexo 5.2: Documentos Valorados en Custodia

Anexo 5.3: Fideicomisos

Anexo 5.4: Saldos de Cuentas.

Anexo 5.5: Titulares y Suplentes de las Cuentas

Anexo 5.6: Últimos Giros Realizados en la Fecha de Corte.

Anexo 6: Sistema Nacional de Endeudamiento

Anexo 6.1: Operación de Endeudamiento - Préstamos

Anexo 7: Sistema Nacional de Abastecimiento

Anexo 7.1: Procedimientos de Selección

Anexo 7.2.1: Contratos

Anexo 7.2.2: Contratos de Terceros / Locación de Servicios

Anexo 7.3: Bienes Inmuebles y predios en propiedad

Anexo 7.4: Bienes Muebles:

Anexo 7.5: Bienes Muebles Vehículos / Maquinarias.

Anexo 7.6: Aplicativos Informáticos de la Entidad

Anexo 8: Sistema Administrativo de Gestión de Recursos Humanos

Anexo 8.1 Costo Anual de Personal

Anexo 8.2 Funcionarios Sancionados.

Anexo 9: Sistema Nacional de Control

Anexo 9.1 Detalle de los informes de Control Posterior por Unidad Ejecutora

Anexo 9.2: Detalle de funcionarios con presunta responsabilidad administrativa

Anexo 9.3: Detalle de los informes de Control Simultáneo por Unidad Ejecutora

Anexo 9.4: Implementación del Sistema de Control Interno

Anexo 10: Sistema de Modernización de la Gestión Pública

Anexo 10.1: Sistema de Modernización del Estado

Anexo 11: Sistema Nacional de Defensa Jurídica del Estado

Anexo 11.1: Cantidad total de otros procesos

Anexo 11.2: Total de casos emblemáticos y de casos con montos mayores o iguales a 50 UIT

## **SECCIÓN II: INDICADORES DE EFICACIA Y OTROS RELACIONADOS A LA ENTIDAD**

Anexo 12: Indicadores de Eficacia y Otros Relacionados a la Entidad

## **SECCIÓN III: RELACIÓN DE SERVICIOS PÚBLICOS QUE BRINDA LA ENTIDAD**

Anexo 13: Catálogo de Servicios Públicos

## **SECCIÓN IV: RESULTADOS DE LA GESTIÓN DEL TITULAR POR CADA SERVICIO PÚBLICO**

Anexo 14: Resultados de la Gestión del Titular por cada Servicio Público

**3994**

### **UNIDAD DE GESTION EDUCATIVA LOCAL CALCA**

## **SECCIÓN I: INFORMACIÓN DE LOS SISTEMAS DE ADMINISTRATIVOS**

Anexo 1: Sistema Nacional de Planeamiento estratégico.

Anexo 1.1 Presupuesto asignado para Acciones Estratégicas Institucionales (AEI) del Plan Estratégico Institucional (PEI)

Anexo 1.2 cumplimiento de metas de indicadores de Acciones Estratégicas Institucionales (AEI) del Plan Estratégico Institucional (PEI)

Anexo 2: Sistema Nacional de Presupuesto Público.

Anexo 2.1 A nivel de Unidad Ejecutora, toda Fuente de Financiamiento

Anexo 2.2 A nivel de Unidad Ejecutora por cada Fuente de Financiamiento.

Anexo 2.3 A Nivel de Unidad Ejecutora por Actividades y Proyectos

Anexo 2.4 Resumen de ingresos y gastos por fuente de financiamiento

Anexo 3: Sistema Nacional de Programación Multianual y Gestión de Inversiones

Anexo 3.1: Inversión pública

Anexo 3.2: Obras

Anexo 4: Sistema Nacional de Contabilidad

Anexo 4.1 Estados de situación Financiera por pliego

Anexo 4.2 Estados de Gestión por pliego.

Anexo 4.3 Estado de Cambios de Patrimonio Neto por unidad ejecutora

Anexo 4.4 Estado de Flujo de Efectivo por unidad ejecutora

Anexo 4.5 Estado de la Depuración y Sinceramiento

Anexo 5: Sistema Nacional de Tesorería

Anexo 5.1: Cartas Fianzas Vigentes

Anexo 5.2: Documentos Valorados en Custodia

Anexo 5.3: Fideicomisos

Anexo 5.4: Saldos de Cuentas.

Anexo 5.5: Titulares y Suplentes de las Cuentas

Anexo 5.6: Últimos Giros Realizados en la Fecha de Corte.

Anexo 6: Sistema Nacional de Endeudamiento

Anexo 6.1: Operación de Endeudamiento - Préstamos

Anexo 7: Sistema Nacional de Abastecimiento

Anexo 7.1: Procedimientos de Selección

- Anexo 7.2.1: Contratos
- Anexo 7.2.2: Contratos de Terceros / Locación de Servicios
- Anexo 7.3: Bienes Inmuebles y predios en propiedad
- Anexo 7.4: Bienes Muebles:
- Anexo 7.5: Bienes Muebles Vehículos / Maquinarias.
- Anexo 7.6: Aplicativos Informáticos de la Entidad
- Anexo 8: Sistema Administrativo de Gestión de Recursos Humanos
  - Anexo 8.1 Costo Anual de Personal
  - Anexo 8.2 Funcionarios Sancionados.
- Anexo 9: Sistema Nacional de Control
  - Anexo 9.1 Detalle de los informes de Control Posterior por Unidad Ejecutora
  - Anexo 9.2: Detalle de funcionarios con presunta responsabilidad administrativa
  - Anexo 9.3: Detalle de los informes de Control Simultáneo por Unidad Ejecutora
  - Anexo 9.4: Implementación del Sistema de Control Interno
- Anexo 10: Sistema de Modernización de la Gestión Pública
  - Anexo 10.1: Sistema de Modernización del Estado
- Anexo 11: Sistema Nacional de Defensa Jurídica del Estado
  - Anexo 11.1: Cantidad total de otros procesos
  - Anexo 11.2: Total de casos emblemáticos y de casos con montos mayores o iguales a 50 UIT

## **SECCIÓN II: INDICADORES DE EFICACIA Y OTROS RELACIONADOS A LA ENTIDAD**

- Anexo 12: Indicadores de Eficacia y Otros Relacionados a la Entidad

## **SECCIÓN III: RELACIÓN DE SERVICIOS PÚBLICOS QUE BRINDA LA ENTIDAD**

- Anexo 13: Catálogo de Servicios Públicos

## **SECCIÓN IV: RESULTADOS DE LA GESTIÓN DEL TITULAR POR CADA SERVICIO PÚBLICO**

- Anexo 14: Resultados de la Gestión del Titular por cada Servicio Público

PROYECTO ESPECIAL PLAN MERISS - CUSCO

**SECCIÓN I: INFORMACIÓN DE LOS SISTEMAS DE ADMINISTRATIVOS**

Anexo 1: Sistema Nacional de Planeamiento estratégico.

Anexo 1.1 Presupuesto asignado para Acciones Estratégicas Institucionales (AEI) del Plan Estratégico Institucional (PEI)

Anexo 1.2 cumplimiento de metas de indicadores de Acciones Estratégicas Institucionales (AEI) del Plan Estratégico Institucional (PEI)

Anexo 2: Sistema Nacional de Presupuesto Público.

Anexo 2.1 A nivel de Unidad Ejecutora, toda Fuente de Financiamiento

Anexo 2.2 A nivel de Unidad Ejecutora por cada Fuente de Financiamiento.

Anexo 2.3 A Nivel de Unidad Ejecutora por Actividades y Proyectos

Anexo 2.4 Resumen de ingresos y gastos por fuente de financiamiento

Anexo 3: Sistema Nacional de Programación Multianual y Gestión de Inversiones

Anexo 3.1: Inversión pública

Anexo 3.2: Obras

Anexo 4: Sistema Nacional de Contabilidad

Anexo 4.1 Estados de situación Financiera por pliego

Anexo 4.2 Estados de Gestión por pliego.

Anexo 4.3 Estado de Cambios de Patrimonio Neto por unidad ejecutora

Anexo 4.4 Estado de Flujo de Efectivo por unidad ejecutora

Anexo 4.5 Estado de la Depuración y Sinceramiento

Anexo 5: Sistema Nacional de Tesorería

Anexo 5.1: Cartas Fianzas Vigentes

Anexo 5.2: Documentos Valorados en Custodia

Anexo 5.3: Fideicomisos

Anexo 5.4: Saldos de Cuentas.

- Anexo 5.5: Titulares y Suplentes de las Cuentas
- Anexo 5.6: Últimos Giros Realizados en la Fecha de Corte.
- Anexo 6: Sistema Nacional de Endeudamiento
  - Anexo 6.1: Operación de Endeudamiento - Préstamos
- Anexo 7: Sistema Nacional de Abastecimiento
  - Anexo 7.1: Procedimientos de Selección
  - Anexo 7.2.1: Contratos
  - Anexo 7.2.2: Contratos de Terceros / Locación de Servicios
  - Anexo 7.3: Bienes Inmuebles y predios en propiedad
  - Anexo 7.4: Bienes Muebles:
  - Anexo 7.5: Bienes Muebles Vehículos / Maquinarias.
  - Anexo 7.6: Aplicativos Informáticos de la Entidad
- Anexo 8: Sistema Administrativo de Gestión de Recursos Humanos
  - Anexo 8.1 Costo Anual de Personal
  - Anexo 8.2 Funcionarios Sancionados.
- Anexo 9: Sistema Nacional de Control
  - Anexo 9.1 Detalle de los informes de Control Posterior por Unidad Ejecutora
  - Anexo 9.2: Detalle de funcionarios con presunta responsabilidad administrativa
  - Anexo 9.3: Detalle de los informes de Control Simultáneo por Unidad Ejecutora
  - Anexo 9.4: Implementación del Sistema de Control Interno
- Anexo 10: Sistema de Modernización de la Gestión Pública
  - Anexo 10.1: Sistema de Modernización del Estado
- Anexo 11: Sistema Nacional de Defensa Jurídica del Estado
  - Anexo 11.1: Cantidad total de otros procesos
  - Anexo 11.2: Total de casos emblemáticos y de casos con montos mayores o iguales a 50 UIT

## **SECCIÓN II: INDICADORES DE EFICACIA Y OTROS RELACIONADOS A LA ENTIDAD**

Anexo 12: Indicadores de Eficacia y Otros Relacionados a la Entidad

## **SECCIÓN III: RELACIÓN DE SERVICIOS PÚBLICOS QUE BRINDA LA ENTIDAD**

Anexo 13: Catálogo de Servicios Públicos

## **SECCIÓN IV: RESULTADOS DE LA GESTIÓN DEL TITULAR POR CADA SERVICIO PÚBLICO**

Anexo 14: Resultados de la Gestión del Titular por cada Servicio Público

**4614**

### **UNIDAD DE GESTIÓN EDUCATIVA LOCAL ANTA - UNIDAD EJECUTORA 315**

## **SECCIÓN I: INFORMACIÓN DE LOS SISTEMAS DE ADMINISTRATIVOS**

Anexo 1: Sistema Nacional de Planeamiento estratégico.

Anexo 1.1 Presupuesto asignado para Acciones Estratégicas Institucionales (AEI) del Plan Estratégico Institucional (PEI)

Anexo 1.2 cumplimiento de metas de indicadores de Acciones Estratégicas Institucionales (AEI) del Plan Estratégico Institucional (PEI)

Anexo 2: Sistema Nacional de Presupuesto Público.

Anexo 2.1 A nivel de Unidad Ejecutora, toda Fuente de Financiamiento

Anexo 2.2 A nivel de Unidad Ejecutora por cada Fuente de Financiamiento.

Anexo 2.3 A Nivel de Unidad Ejecutora por Actividades y Proyectos

Anexo 2.4 Resumen de ingresos y gastos por fuente de financiamiento

Anexo 3: Sistema Nacional de Programación Multianual y Gestión de Inversiones

Anexo 3.1: Inversión pública

Anexo 3.2: Obras

Anexo 4: Sistema Nacional de Contabilidad

Anexo 4.1 Estados de situación Financiera por pliego

Anexo 4.2 Estados de Gestión por pliego.

Anexo 4.3 Estado de Cambios de Patrimonio Neto por unidad ejecutora

Anexo 4.4 Estado de Flujo de Efectivo por unidad ejecutora

- Anexo 4.5 Estado de la Depuración y Sinceramiento
- Anexo 5: Sistema Nacional de Tesorería
  - Anexo 5.1: Cartas Fianzas Vigentes
  - Anexo 5.2: Documentos Valorados en Custodia
  - Anexo 5.3: Fideicomisos
  - Anexo 5.4: Saldos de Cuentas.
  - Anexo 5.5: Titulares y Suplentes de las Cuentas
  - Anexo 5.6: Últimos Giros Realizados en la Fecha de Corte.
- Anexo 6: Sistema Nacional de Endeudamiento
  - Anexo 6.1: Operación de Endeudamiento - Préstamos
- Anexo 7: Sistema Nacional de Abastecimiento
  - Anexo 7.1: Procedimientos de Selección
  - Anexo 7.2.1: Contratos
  - Anexo 7.2.2: Contratos de Terceros / Locación de Servicios
  - Anexo 7.3: Bienes Inmuebles y predios en propiedad
  - Anexo 7.4: Bienes Muebles:
  - Anexo 7.5: Bienes Muebles Vehículos / Maquinarias.
  - Anexo 7.6: Aplicativos Informáticos de la Entidad
- Anexo 8: Sistema Administrativo de Gestión de Recursos Humanos
  - Anexo 8.1 Costo Anual de Personal
  - Anexo 8.2 Funcionarios Sancionados.
- Anexo 9: Sistema Nacional de Control
  - Anexo 9.1 Detalle de los informes de Control Posterior por Unidad Ejecutora
  - Anexo 9.2: Detalle de funcionarios con presunta responsabilidad administrativa
  - Anexo 9.3: Detalle de los informes de Control Simultáneo por Unidad Ejecutora



Anexo 9.4: Implementación del Sistema de Control Interno

Anexo 10: Sistema de Modernización de la Gestión Pública

Anexo 10.1: Sistema de Modernización del Estado

Anexo 11: Sistema Nacional de Defensa Jurídica del Estado

Anexo 11.1: Cantidad total de otros procesos

Anexo 11.2: Total de casos emblemáticos y de casos con montos mayores o iguales a 50 UIT

## **SECCIÓN II: INDICADORES DE EFICACIA Y OTROS RELACIONADOS A LA ENTIDAD**

Anexo 12: Indicadores de Eficacia y Otros Relacionados a la Entidad

## **SECCIÓN III: RELACIÓN DE SERVICIOS PÚBLICOS QUE BRINDA LA ENTIDAD**

Anexo 13: Catálogo de Servicios Públicos

## **SECCIÓN IV: RESULTADOS DE LA GESTIÓN DEL TITULAR POR CADA SERVICIO PÚBLICO**

Anexo 14: Resultados de la Gestión del Titular por cada Servicio Público