

# INFORME

## "RENDICIÓN DE CUENTAS DE TITULARES POR CESE EN EL CARGO"<sup>1</sup>

FINAL<sup>2</sup>

MUNICIPALIDAD DISTRITAL DE AUCALLAMA

ANEXO N° 6

AUCALLAMA - HUARAL – LIMA

01/2023

FIRMA DEL TITULAR DE LA ENTIDAD NOMBRES Y APELLIDOS: HUGO ANIANO ALVAREZ CARBALLIDO CARGO: ALCALDE

La información registrada en el presente informe tiene la condición de declaración jurada y el que suscribe se responsabiliza por su contenido y los anexos de las cuatro secciones, incluyendo la información de sus unidades ejecutoras.

<sup>1</sup>Tipo Informe: a) Por Periodo Anual o b) Por Cese en el Cargo Aplica solo para Informe de Rendición de Cuentas por Cese en el Cargo para periodo definido

<sup>2</sup>Aplica solo para Informe de Rendición de Cuentas por Cese en el Cargo para periodo definido

## INFORME DE RENDICIÓN DE CUENTAS DE TITULARES

1. INFORMACIÓN GENERAL DEL PROCESO DE RENDICIÓN DE CUENTAS DE TITULARES
  - 1.1 Información General del Titular
  - 1.2 Información de los Titulares de las Unidades Ejecutoras
  - 1.3 Misión, Visión, Valores y Organigrama
  - 1.4 Logros Alcanzados en el Periodo de Gestión
  - 1.5 Limitaciones en el Periodo a Rendir
  - 1.6 Recomendaciones de Mejora
2. SECCIÓN I: INFORMACIÓN DE LOS SISTEMAS ADMINISTRATIVOS
3. SECCIÓN II: INDICADORES DE EFICACIA Y OTROS RELACIONADOS A LA ENTIDAD
4. SECCIÓN III: RELACIÓN DE SERVICIOS PÚBLICOS QUE BRINDA LA ENTIDAD
5. SECCIÓN IV: RESULTADOS DE LA GESTIÓN DEL TITULAR POR CADA SERVICIO PÚBLICO
6. ANEXOS

## 1. INFORMACIÓN GENERAL DEL PROCESO DE RENDICIÓN DE CUENTAS DE TITULARES.

### 1.1 Información General de Titular de Pliego.

Código de la Entidad	2305		
Nombre de la entidad	MUNICIPALIDAD DISTRITAL DE AUCALLAMA		
Apellidos y Nombres del Titular de la entidad	ALVAREZ CARBALLIDO HUGO ANIANO		
Cargo del Titular	ALCALDE		
Tipo de documento de identidad	DNI		
N° de documento de identidad	10506920		
Teléfonos:	945566761		
Correo Electrónico	PVL_AUCALLAMA@HOTMAIL.COM		
Tipo de informe	POR CESE EN EL CARGO		
INFORME A REPORTAR			
Fecha de inicio de gestión:	01/01/2019	Nro. Documento de Nombramiento / Designación	RESOLUCION N° 3591- 2018-JNE
Fecha de cese de gestión:	31/12/2022	Nro. Documento de Cese de corresponder	acta de proclamacionde resultados de computos y autoridades municipales distritales electa
Fecha de inicio del periodo reportado:	01/01/2022	Fecha de corte del periodo reportado	31/12/2022
Fecha de Generación (*):	04/01/2023 11:46:57 p.m.		

(\*) El Aplicativo Informático llenará dicho campo de forma automática al término del proceso.

### 1.2 Información de los Titulares de las Unidades Ejecutoras

Titulares de las Unidades Ejecutoras que intervienen en la elaboración del Informe					
N°	Unidad ejecutora	Tipo y N° de documento de identidad	Apellidos y nombres	Fecha de inicio en el cargo	Remitió información (si/no)
No se encontraron registros.					

### Comentarios

### 1.3 Misión, Visión, Valores y Organigrama

#### a. Misión

"Nuestra misión es tener una gestión municipal con personal capacitado, motivado, trabajando en equipo Brindamos servicios de calidad, comprometidos con el desarrollo de nuestra localidad, Avanzamos a la vanguardia de la modernidad apoyados en valores de honestidad, respeto e igualdad."

#### b. Visión

"Nuestra visión es que la Municipalidad Distrital de Aucallama posea una gestión municipal moderna que promueva el desarrollo sostenible con eficiencia, eficacia y transparencia".

#### c. Valores

Honradez, honestidad, Legalidad, Responsabilidad, Compromiso, Tolerancia, Transparencia, Confianza, Subsidiariedad, Eficacia, Eficiencia, Equidad, Solidaridad y respeto.

#### d. Organigrama

LA ESTRUCTURA ORGANICA

01 ORGANOS DE GOBIERNO

01.1 CONCEJO MUNICIPAL

01.2 ALCALDIA

02 ORGANOS CONSULTIVOS Y DE COORDINACION

02.1 COMISIONES DE REGIDORES

02.2 CONSEJO DE COORDINACION LOCAL DISTRITAL

02.3 JUNTA DELEGADOS DE VECINOS COMUNALES

02.4 COMITE DISTRITAL DE SEGURIDAD CIUDADANA

02.5 COMITE DISTRITAL DE DEFENSA CIVIL

02.6 COMITE DE ADMINISTRACION DEL PROGRAMA DE VASO DE LECHE.

03 ORGANOS DE ALTA DIRECCION:

03.1 GERENCIA MUNICIPAL

04 ORGANO DE DEFENSA JUDICIAL

04.1 PROCURADURIA PUBLICA MUNICIPAL

05 ORGANO DE ASESORIA

05.1 OFICINA DE ASESORIA JURIDICA

05.2 OFICINA DE PLANIFICACION Y PRESUPUESTO

05.3 OFICINA DE PROGRAMACION DE INVERSIONES

06 ORGANOS DE APOYO

06.1 OFICINA DE SECRETARIA GENERAL

06.2 OFICINA DE ADMINISTRACION Y FINANZAS

06.2.1 UNIDAD DE LOGISTICA Y ABASTECIMIENTO

06.2.2 UNIDAD DE RECURSOS HUMANOS

06.2.4 UNIDAD DE CONTABILIDAD

06.2.5 UNIDAD DE CONTROL PATRIMONIAL

06.3 OFICINA DE IMAGEN INSTITUCIONAL

07 ORGANOS DE LINEA

071 GERENCIA DE ADMINISTRACION TRIBUTARIA

07.1.1 UNIDAD DE COBRANZA COACTIVA

07.2 GERENCIA DE DESARROLLO URBANO Y RURAL

07.2.1 UNIDAD DE OBRAS PUBLICAS

07.2.2 UNIDAD DE ESTUDIOS Y PROYECTOS

07.2.3 UNIDAD DE OBRAS PRIVADAS, CATASTRO Y CONTROL.

07.3 GERENCIA DE DESARROLLO HUMANO Y ECONOMICO.

07.3.1 UNIDAD DE DESARROLLO SOCIAL

07.3.2 UNIDAD DE PARTICIPACION VECINAL Y DESARROLLO HUMANO

07.3.3 UNIDAD DE DESARROLLO ECONOMICO.

07.4 GERENCIA DE SERVICIOS PUBLICOS

07.4.1 UNIDAD DE LIMPIEZA Y MEDIO AMBIENTE

07.4.2 UNIDAD DE SEGURIDAD CIUDADNA Y POLICIA MUNICIPAL

07.4.3 UNIDAD DE DEFENSA CIVIL YTRANSPORTE.

08 ORGANOS DESCONCENTRADOS

08.1 OFICINA TECNICA DE ASISTENCIA EN SERVICIOS DE SANEAMIENTO

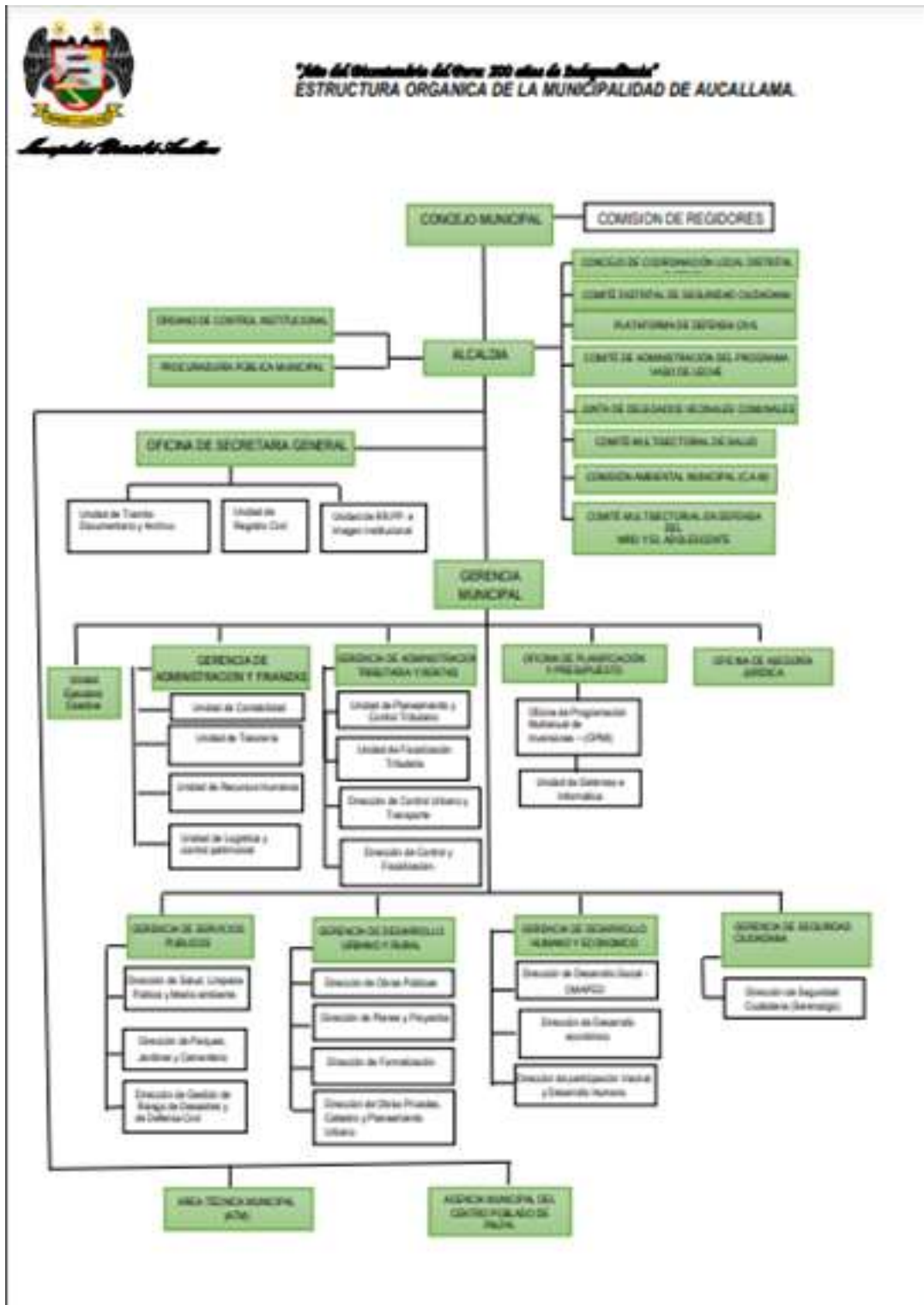

#### 1.4 Logros Alcanzados en el Periodo de Gestión

Durante el periodo de gestión municipal 2019- 2022, El alcalde junto con el concejo de regidores y funcionarios, reafirman el compromiso de trabajar incansablemente por el desarrollo de nuestro distrito y lograr el progreso que todos los Aucallaminos anhelamos dentro del marco de una gestión de absoluta transparencia y amplia convocatoria a la sociedad civil organizada. Respecto a obras publicas que durante la gestion se han ejecutado 49 obras culminadas de infraestructuravial , agua y saneamiento,deporte, educacion, canales y otros prioritarios para la poblacion. en la actualidad se cuentan con obras en ejecucion las cuales se detallan las principales :

CUI: 2552990-MEJORAMIENTO Y AMPLIACION DEL SERVICIO EDUCATIVO EN EL NIVEL INICIAL DE LA I.E N.º20445 FAUSTINO CHINCHAY BEAS DEL DISTRITO DE AUCALLAMA - PROVINCIA DE HUARAL - DEPARTAMENTO DE LIMA, I ETAPA

CUI :2488300-MEJORAMIENTO Y AMPLIACION DE LA INFRAESTRUCTURA EDUCATIVA EN EL NIVEL DE SECUNDARIA DE LA I.E N°21554 JOSE OLAYA, EN EL CENTRO POBLADO PALPA DEL DISTRITO DE AUCALLAMA - PROVINCIA DE HUARAL - DEPARTAMENTO DE LIMA

CUI:2516722-MEJORAMIENTO DEL SISTEMA DE AGUA POTABLE EN LA ASOCIACION CENTRO POBLADO SAN LUIS DEL DISTRITO DE AUCALLAMA - PROVINCIA DE HUARAL - DEPARTAMENTO DE LIMA.

CUI: 2513620-CREACION DEL LOCAL COMUNAL MULTIUSO EN LA ASOCIACION DE VIVIENDA RURAL CRUZ BLANCA DE MATUCANA EN EL DISTRITO DE AUCALLAMA - PROVINCIA DE HUARAL - DEPARTAMENTO DE LIMA.

CUI: 2542079-MEJORAMIENTO DEL SERVICIO DE TRANSITABILIDAD VEHICULAR EN LA AV. SAN JOSE (DESDE EL CENTRO POBLADO DE TAMBILLO HASTA EL PUENTE ROJO) DISTRITO DE AUCALLAMA - PROVINCIA DE HUARAL - DEPARTAMENTO DE LIMA.

CUI:2494923-CREACION DEL SERVICIO DE AGUA POTABLE Y RED DE ALCANTARILLADO EN EL AA. HH SAN JUAN DE DIOS DEL DISTRITO DE AUCALLAMA - PROVINCIA DE HUARAL - DEPARTAMENTO DE LIMA, III ETAPA

CUI:2545279-MEJORAMIENTO Y AMPLIACION DEL SERVICIO EDUCATIVO EN EL NIVEL INICIAL DE LA I.E N.º20445 FAUSTINO CHINCHAY BEAS DEL DISTRITO DE AUCALLAMA - PROVINCIA DE HUARAL - DEPARTAMENTO DE LIMA, I ETAPA

Respecto a la Gerencia de Desarrollo Humano y economico es responsable de los PROGRAMAS SOCIALES que cuenta la municipalidad, los responsables de cada oficina han logrado el sinceramiento de los beneficiarios del programa de vaso de leche a traves del empadronamiento y actualizacion de las fichas socioeconomicas, asimismo se han dado el debido seguimiento a los expedientes atendidos por la demuna y la sensibilizacion a traves de charlas, se han actualizado las juntas directivas de los centros poblados para la participacion en el distrito, tambien tenemos los centros integrales de salud del adulto mayor, programa pension 65 y la oficina de omaped han realizado el respectivo seguimiento y atencion a los casos presentados.

Respecto a la gerencia de SEGURIDAD CIUDADANA ha cumplido a cabalidad las actividades y acciones programadas en su plan de trabajo y plan de accion -medidas de control con la finalidad de reducir la inseguridad del distrito y dar atencion a los casos de emergencia que se presenten asimismo a capacitado en temas de " Salud mental en tiempos de pandemia conjuntamente con el centro de salud mental drogas y alcoholismo a los diferentes centros poblados del distrito. asimismo el trabajo conjunto de patrullaje de serenazgo y PNP.

Al respecto de la direccion de salud, limpieza publica y medio ambiente ha logrado ejecutar su plan de trabajo anual y su plan de accion de medidas de control, se detalla a continuacion: el cumplimiento de meta 03-MINAM de los años 202-2021, aprobacion y ejecucion del programa educca 2020-2022, elaboracion y ejecucion del plan distrital de manejo de residuos solidos, aprobacion de la ordenanza Municipal N° 003-2022-MDA/CM que promueve la formalizacion de recicladores y la regulacion de sus actividades en la jurisdiccion del distrito de

aucallama en el año 2022, construcción del centro de acopio y vivero municipal.

#### 1.5 Limitaciones en el Periodo a Rendir

Durante la gestión las limitaciones más resaltantes son las siguientes:

- La pandemia del covid generó el retraso en las actividades, ejecución de obras y proyectos; y hasta pérdida de vida de servidores de la entidad.
- El derrame de petróleo que contaminaron las playas.
- Insuficiente unidades vehiculares para servicios públicos, seguridad ciudadana y programas sociales.
- La falta de participación de la población en temas de medio ambiente, salud y otros temas de la entidad.
- Falta de recursos financieros para la ejecución de actividades y programas sociales.
- Falta de recursos financieros para obras.
- Inestabilidad del internet.
- Carencia de ambientes adecuados para la custodia de documentos de las oficinas.
- Falta de ambientes adecuados para las unidades que poseen mayor movimiento en cumplimiento de sus funciones.

#### 1.6 Recomendaciones de Mejora

Las recomendaciones para la mejora de la gestión se detallan a continuación:

- Supervisar que se ejecuten las medidas del plan de vigilancia, prevención y control de la salud de los trabajadores de la municipalidad
  - La respectiva gestión para la adquisición de vehículos para servicios, seguridad ciudadana y programa sociales.
  - Realizar la Difusión para la sensibilización de la población.
  - Adquirir nuevos equipos de red con más cobertura de internet que sea suficiente para las funciones que ejecuten los trabajadores de la entidad.
  - Acondicionar ambientes que sean adecuados para la custodia y conservación de la documentación y para el funcionamiento de oficinas.
  - Priorizar los recursos logísticos para la ejecución de actividades de todas las gerencias y oficinas de la entidad.
- Que la nueva gestión priorice y siga mejorando los procedimientos en la gestión con la finalidad de brindar servicios de calidad a la población aucallamina.

## 2. SECCIÓN I: INFORMACIÓN DE LOS SISTEMAS ADMINISTRATIVOS

Comprende la información relevante de los 11 Sistemas Administrativos del Estado mediante los cuales se organizan las actividades de la administración pública y que tienen por finalidad promover la eficacia y eficiencia siendo de aplicación nacional; Planeamiento Estratégico, Presupuesto Público, Inversión Pública, Abastecimiento, Contabilidad, Tesorería, Endeudamiento Público, Gestión de Recursos Humanos, Defensa Judicial del Estado, Control y Modernización de la Gestión Pública.

### 1. Sistema Nacional de Planeamiento Estratégico

#### 1.1. Información General del PEI

Horizonte temporal del PEI

Año Inicio

Año Fin

Resolución que aprueba el PEI vigente

Fecha de resolución

Informe técnico CEPLAN

Fecha de informe técnico

Cantidad Objetivos Estratégicos Institucionales del PEI

Cantidad objetivos estratégicos Institucionales del PEI con ejecución presupuestal

Link del PEI en el Portal de Transparencia Estándar

#### 1.2. Presupuesto asignado a Objetivos Estratégicos Institucionales del Plan Estratégico Institucional (PEI)

N°	Código de OEI	Descripción del OEI	POI Modificado consistente con el PIA	POI Anual Modificado (PIM)	POI Anual Modificado (en ejecución)
	A	B	C	D	E
No se encontraron registros.					

Nota:

A y B provienen de la información PEI.

C, D y E, provienen de la información del POI.

A, B, C, D y E puede obtenerlo al exportar excel del aplicativo Ceplan V.01 con usuario admin de Pliego (Menu: Reportes/Exportar/todas las Ues/Generar por AO Anual 2022/Descargar)

Reglas:

C es el valor de la columna Total Fn(CS) de información del POI y se agrupa por objetivo estratégico y pliego presupuestal.

D es el valor de la columna Total Fn(RE) de información del POI y se agrupa por objetivo estratégico y pliego presupuestal.

E es el valor de la columna Total Fn(SE) de información del POI y se agrupa por objetivo estratégico y pliego presupuestal.



### 1.3. Cumplimiento de metas de indicadores de Objetivos Estratégicos Institucional del Plan Estratégico Institucional (PEI)

N°	Código de OEI	Código del indicador	Nombre del Indicador	Parametro de Medición	Sentido Esperado del Indicador	Línea Base Año (*)	Línea Base Valor (**)	Valor esperado del indicador al final del período reportado (***)	Valor obtenido del indicador al final del período reportado (***)	% de avance del indicador en el período reportado	Comentario sobre el valor obtenido
	A	B	C	D	E	F	G	H	I	J	K
No se encontraron registros.											

Nota:

Columnas A hasta la J provienen de la información PEI. Se obtiene del Anexo B-2 del PEI, del reporte de seguimiento del aplicativo Ceplan V.01 (con usuario admin de Pliego) o las fichas técnicas de los indicadores.

(\*) Línea Base Año: Indicar el año en que se realizó la primera medición del indicador.

(\*\*) Línea Base Valor: Es el valor del indicador de objetivo estratégico previo a la entrada en vigor del Plan Estratégico Institucional de la Entidad.

(\*\*\*) Información comprende el año de la rendición solicitada.

Reglas:

Columnas A hasta la J provienen de la información PEI.

Si el año de reporte aún se encuentra en curso, en la columna I se registra el valor obtenido hasta el último mes del año de reporte en el que se cuenta con información.

El porcentaje de avance se calcula como el valor de la columna I entre la columna H, multiplicado por cien,  $(I/H)*100$ , cuando el sentido esperado del indicador es ascendente; y  $(H/I)*100$  cuando el sentido esperado del indicador es descendente.

En la columna K se registra cualquier comentario necesario sobre la fuente o cómo se obtuvo el valor obtenido o avance parcial del indicador.

## 2. Sistema Nacional de Presupuesto Público

N°	Unidad Ejecutora Presupuestal	Año	PIA	PIM	Compromiso	Devengado	Girado	% Compromiso	% Devengado	% Girado
	A	B	C	D	E	F	G	H	I	J
	TOTAL GENERAL		8,747,446.00	17,811,630.00	12,103,848.26	11,142,366.03	11,002,427.58	68.0	62.6	61.8
1	MUNICIPALIDAD DISTRITAL DE AUCALLAMA	2022	8,747,446.00	17,811,630.00	12,103,848.26	11,142,366.03	11,002,427.58	68.0	62.6	61.8

Ver Anexo 2.1 al 2.4 (Adjunto en PDF)

Nota: Se toman en consideración las denominaciones usadas en sistema de consulta amigable del SIAF.

Leyenda:

A: Nombre de la Unidad Ejecutora Presupuestal

B: Año

C: Presupuesto Institucional de Apertura

D: Presupuesto Institucional Modificado

E: Compromiso

F: Devengado  
 G: Girado  
 H: Avance % Compromiso  
 I: Avance % Devengado  
 J: Avance % Girado

### 3. Sistema Nacional de Programación Multianual y Gestión de Inversiones

#### 3.1. Inversión pública (IP)

N°	Unidad Ejecutora Presupuestal	Cantidad total de IP cerradas	Cantidad total de las IP Activas	Costo Total de las IP activas a la fecha de corte	Pago total de las IP activas a la fecha de corte	Saldo de las IP activas a la fecha de corte
	TOTAL GENERAL	5.00	131.00	32,722,507.94	32,894,271.93	171,763.99
1	MUNICIPALIDAD DISTRITAL DE AUCALLAMA	5.00	131.00	32,722,507.94	32,894,271.93	171,763.99

Ver Anexo 3.1 (Adjunto en PDF)

Nota: En donde corresponda, se toman en consideración las denominaciones usadas en sistema de consulta avanzada del MEF, debido a la variedad de tipos de formatos que existen en el Banco de Inversiones

Reglas: La cantidad de inversiones que forman parte del reporte, se conforma de todas las inversiones en estado Activo a la fecha de corte, más las inversiones con estado Cerrado dentro de periodo a rendir

#### 3.2. Obras públicas (OP)

N°	Unidad Ejecutora Presupuestal	Cantidad total de OP	Cantidad de OP en ejecución	Cantidad de OP sin ejecución	Cantidad de OP paralizadas	Cantidad de OP culminadas	Costo Total Final de la OP	Monto Total Pagado	Saldo Por Pagar
	A	B	C	D	E	F	G	H	I
	TOTAL GENERAL	0.00	0.00	0.00	0.00	0.00	0.00	0.00	0.00

Ver Anexo 3.2 (Adjunto en PDF)

Leyenda

Registrar la suma de los literales a, b, f, y g (Ver Anexo 3.2 Obras Publicas ítem E)

a.- En proceso de contratación, si ya se convocó.

b.- Con firma del Contrato, pero sin inicio de ejecución.

f.- Con Recepción, cuando se cuente con el Acta de Recepción de Obra firmada por la Comisión de Recepción.

g.- Con Liquidación, cuando se cuente con el documento de aprobación

### 4. Sistema Nacional de Contabilidad

#### INFORMACIÓN FINANCIERA

##### 4.1 Estado de situación Financiera

N°	Unidad Ejecutora Presupuestal	Activo Corriente	Activo No Corriente	TOTAL ACTIVO	Pasivo Corriente	Pasivo No Corriente	Patrimonio	TOTAL PASIVO Y PATRIMONIO
1	MUNICIPALIDAD DISTRITAL DE AUCALLAMA	22,820,804.17	71,904,521.95	94,725,326.12	1,294,078.58	568,093.00	92,863,154.54	94,725,326.12

#### 4.2 Estado de Gestión

N°	Unidad Ejecutora Presupuestal	Ingresos	Costos y Gastos	RESULTADO DEL EJERCICIO SUPERAVIT (DEFICIT)
1	MUNICIPALIDAD DISTRITAL DE AUCALLAMA	5,776,232.52	2,972,577.35	2,803,655.17

Ver Anexo 4.2: EF-2 (Adjunto en PDF)

#### 4.3 Estado de Cambios de Patrimonio Neto

N°	Unidad Ejecutora Presupuestal	Hacienda Nacional	Hacienda Nacional Adicional	Resultados No Realizados	Reservas	Resultados Acumulados	TOTAL
1	MUNICIPALIDAD DISTRITAL DE AUCALLAMA	80,715,752.30	0.00	103,236.28	0.00	12,044,165.96	92,863,154.54

Ver Anexo 4.3: EF-3 (Adjunto en PDF)

#### 4.4 Estado de Flujos de Efectivo

N°	Unidad Ejecutora Presupuestal	A. Actividades de Operación			B. Actividades de Inversión			C. Actividades de Financiamiento			D. Total Aumento (Disminución) del Efectivo y Equivalente al efectivo	E. Diferencia de Cambio	F. Saldo Efectivo y Equivalente al efectivo al inicio del ejercicio	G. Saldo Efectivo y Equivalente al efectivo al finalizar el ejercicio
		Entradas de Efectivo	Salidas de Efectivo	Aumento (disminución) Efectivo y Equivalente al Efectivo	Entradas de Efectivo	Salidas de Efectivo	Aumento (Disminución) Efectivo y Equivalente al Efectivo	Entradas de Efectivo	Salidas de Efectivo	Aumento (Disminución) Efectivo y Equivalente al Efectivo				
1	MUNICIPALIDAD DISTRITAL DE AUCALLAMA	16,556,639.88	-7,263,986.55	9,292,653.33	0.00	-4,120,448.78	-4,120,448.78	0.00	0.00	0.00	5,172,204.55	0.00	2,581,703.57	7,753,908.12

#### 4.5 Estado de la Depuración y Sinceramiento

Ver Anexo 4.5: (Adjunto en PDF)

## 5. Sistema Nacional de Tesorería

### 5.1. Cartas Fianzas Vigentes

N°	Unidad Ejecutora Presupuestal	Cantidad Total de Cartas Fianza (*)
	TOTAL GENERAL	1.00
1	MUNICIPALIDAD DISTRITAL DE AUCALLAMA	1.00

Ver Anexo 5.1 (Adjunto en PDF)

(\*) Indicar la cantidad de carta fianza vigentes hasta la fecha de corte, asimismo, deberá incluir aquellas cartas fianzas que se encuentren proceso de renovación.

### 5.2. Documentos Valorados en Custodia

N°	Unidad Ejecutora Presupuestal	Cantidad de Letras (*)	Cantidad de Pagarés (*)	Cantidad de Facturas negociables (*)	Cantidad de otros documentos (*)
	TOTAL GENERAL	0.00	0.00	0.00	0.00
1	MUNICIPALIDAD DISTRITAL DE AUCALLAMA	0.00	0.00	0.00	0.00

Ver Anexo 5.2 (Adjunto en PDF)

(\*) Indicar la cantidad de documentos valorados en custodia hasta la fecha de corte.

### 5.3. Fideicomisos

N°	Unidad Ejecutora Presupuestal	Cantidad de Cuentas de Fideicomiso (*)
	TOTAL GENERAL	0.00
1	MUNICIPALIDAD DISTRITAL DE AUCALLAMA	0.00

Ver Anexo 5.3 (Adjunto en PDF)

(\*) Indicar la cantidad de cuentas de fideicomiso que tenga la entidad a la fecha de corte.

### 5.4. Saldos de Cuentas

N°	Unidad Ejecutora Presupuestal	Cantidad de Cuentas (*)
	TOTAL GENERAL	4.00
1	MUNICIPALIDAD DISTRITAL DE AUCALLAMA	4.00

Ver Anexo 5.4 (Adjunto en PDF)

(\*) Indicar la cantidad de cuentas bancarias que tenga la entidad en: Empresas bancarias, entidades financieras estatales, empresas financieras, cajas municipales de ahorros y créditos, cajas de crédito y popular, cajas rurales de ahorro y crédito. Asimismo, debe indicar la Cuenta Única de Tesoro (CUT).

### 5.5. Titulares y Suplentes de las Cuentas

N°	Unidad Ejecutora Presupuestal	Cantidad de Titulares (*)	Cantidad de Suplentes (*)
	TOTAL GENERAL	2.00	2.00
1	MUNICIPALIDAD DISTRITAL DE AUCALLAMA	2.00	2.00

Ver Anexo 5.5 (Adjunto en PDF)

(\*) Indicar la cantidad de responsables con la condición de titular o suplente de las cuentas bancarias.

## 5.6. Últimos Giros realizados

N°	Unidad Ejecutora Presupuestal	Cantidad de Últimos Documentos Girados en la Fecha de Corte (*)
	TOTAL GENERAL	5.00
1	MUNICIPALIDAD DISTRITAL DE AUCALLAMA	5.00

Ver Anexo 5.6 (Adjunto en PDF)

(\*) Se deberá indicar la cantidad de giros donde se cancela total o parcialmente la obligación devengada. Reportar: Último mes de la fecha de corte.

## 6. Sistema Nacional de Endeudamiento

### 6.1. Operación de Endeudamiento - Préstamos

N°	Unidad Ejecutora Presupuestal	Cantidad de Contratos de Préstamos
	TOTAL GENERAL	0.00
1	MUNICIPALIDAD DISTRITAL DE AUCALLAMA	0.00

Ver Anexo 6.1 (Según formato adjunto por PDF)

## 7. SISTEMA NACIONAL DE ABASTECIMIENTO

### 7.1. Procedimientos de Selección

#### Información por Pliego

N°	Objeto Contractual	Total Valor Referencial / Valor Estimado en soles S/.	Cantidad de Procedimiento de selección (Vigentes)	Cantidad de Procedimiento de selección (adjudicadas o consentidas)
		A	B	C
	TOTAL GENERAL	6,372,757.00	11.00	11.00
1	BIEN	1,469,502.00	4.00	4.00
2	CONSULTORÍA DE OBRA	261,452.00	3.00	3.00
3	OBRA	4,641,803.00	4.00	4.00

Leyenda

A: Total Valor Referencial / Valor Estimado en soles por Objeto Contractual.

B: Cantidad de Convocatorias o Procesos de Selección Vigentes a la fecha de corte.

C: Cantidad de Convocatorias adjudicadas o consentidas con Buena Pro a la fecha de corte.

#### Información por Unidad Ejecutora

N°	Unidad Ejecutora Presupuestal	Objeto Contractual	Total Valor Referencial / Valor Estimado en soles S/.	Cantidad de Procedimiento de selección (Vigentes)	Cantidad de Procedimiento de selección (adjudicadas o consentidas )
	A	B	C	D	E
	TOTAL GENERAL		6,372,757.00	11.00	11
1	MUNICIPALIDAD DISTRITAL DE AUCALLAMA	BIEN	1,469,502.00	4.00	4
2	MUNICIPALIDAD DISTRITAL DE AUCALLAMA	CONSULTORÍA DE OBRA	261,452.00	3.00	3
3	MUNICIPALIDAD DISTRITAL DE AUCALLAMA	OBRA	4,641,803.00	4.00	4

Ver Anexo 7.1 (Adjunto en PDF)

Leyenda:

A: Nombre de Ejecutora individual

B: Tipo de objeto (Bien, Consultoría de Obra, Servicio)

C: Cantidad de Convocatorias o Procesos de Selección

D: Valor Referencial / Valor Estimado en soles S/.

E: Cantidad de Convocatorias adjudicadas o consentidas con Buena Pro

## 7.2. Contratos

### Información por Pliego

N°	Objeto Contractual	Número total de contratos vigentes	Monto de Contratos S/.
1	BIEN	26.00	225,633.35
2	CONSULTORÍA DE OBRA	1.00	6,000.00
3	SERVICIO	70.00	478,574.74

### Información por Unidad ejecutora

N°	Unidad Ejecutora Presupuestal	Objeto Contractual	Número total de contratos vigentes	Monto en soles S/.
	TOTAL GENERAL		97.00	710,208.09
1	MUNICIPALIDAD DISTRITAL DE AUCALLAMA	BIEN	26.00	225,633.35
2	MUNICIPALIDAD DISTRITAL DE AUCALLAMA	CONSULTORÍA DE OBRA	1.00	6,000.00
3	MUNICIPALIDAD DISTRITAL DE AUCALLAMA	SERVICIO	70.00	478,574.74

Ver Anexo 7.2.1 y 7.2.2 (Adjunto en PDF)

## 7.3. Bienes inmuebles y predios

N°	Unidad Ejecutora Presupuestal	Cantidad Inmuebles y Predios Propios	Cantidad Inmuebles y Predios alquilados	Cantidad Inmuebles y Predios con Administración Gratuita (Afectación en Uso)	Cantidad inmuebles y Predios bajo otros derechos	Total de Inmuebles y Predios
	TOTAL GENERAL	7.00	0.00	0.00	0.00	7.00
1	MUNICIPALIDAD DISTRITAL DE AUCALLAMA	7.00	0.00	0.00	0.00	7.00

Ver Anexo 7.3. (Adjunto en PDF)

#### 7.4. Bienes Muebles: Cumplimiento con Ente Rector de Bienes Muebles - MEF

N°	Unidad Ejecutora Presupuestal	Verificación de Cumplimiento Legal	SI/NO	Rendición de Cuentas / Motivos de la no presentación o no realización
1	MUNICIPALIDAD DISTRITAL DE AUCALLAMA	¿Ha cumplido con presentar el Inventario patrimonial de bienes muebles correspondiente al último año fiscal, al MEF?(1)	SI	
2	MUNICIPALIDAD DISTRITAL DE AUCALLAMA	¿Ha cumplido con realizar el Inventario masivo en el almacén en lo correspondiente al último año fiscal?(2)	SI	

N° Base Normativa

- 1 - Decreto Legislativo N° 1439, Decreto Legislativo del Sistema Nacional de Abastecimiento.  
- Reglamento del Decreto Legislativo N° 1439, Decreto Legislativo del Sistema Nacional de Abastecimiento, aprobado mediante el Decreto Supremo N° 217-2019-EF.  
- Directiva N° 006-2021-EF/54.01, "Directiva para la gestión de bienes muebles patrimoniales en el marco del Sistema Nacional de Abastecimiento".
- 2 - Decreto Legislativo N° 1439, Decreto Legislativo del Sistema Nacional de Abastecimiento.  
- Reglamento del Decreto Legislativo N° 1439, Decreto Legislativo del Sistema Nacional de Abastecimiento, aprobado mediante el Decreto Supremo N° 217-2019-EF.  
- Directiva N° 004-2021-EF/54.01, "Directiva para la gestión de Almacenamiento y distribución de Bienes Muebles".

#### 7.5. Bienes Muebles Por Grupo y Clase

N°	Unidad Ejecutora Presupuestal	Grupo	Clase	Cantidad Total por Grupo/Clase	Cantidad Total por Grupo/Clase adquiridos por la gestión
	A	B	C	D	E
	TOTAL GENERAL			636.00	284.00
1	MUNICIPALIDAD DISTRITAL DE AUCALLAMA	AGRÍCOLA Y PESQUERO	EQUIPO AGRÍCOLAS Y PESQUEROS	5.00	3.00
2	MUNICIPALIDAD DISTRITAL DE AUCALLAMA	AIRE ACONDICIONADO Y REFRIGERACIÓN : REPUESTOS Y ACCESORIOS	EQUIPOS DE REFRIGERACIÓN Y AIRE ACONDIC : REPUESTOS Y ACCESORIOS	3.00	2.00
3	MUNICIPALIDAD DISTRITAL DE AUCALLAMA	HOSPITALIZACIÓN	MOBILIARIO DE HOSPITALIZACIÓN	4.00	4.00
4	MUNICIPALIDAD DISTRITAL DE AUCALLAMA	MAQUINARIA, VEHÍCULOS Y OTROS	AERONAVE	2.00	1.00
5	MUNICIPALIDAD DISTRITAL DE AUCALLAMA	MAQUINARIA, VEHÍCULOS Y OTROS	EQUIPO OTRAS ESPECIALIDADES	8.00	2.00

6	MUNICIPALIDAD DISTRITAL DE AUCALLAMA	MAQUINARIA, VEHÍCULOS Y OTROS	MAQUINARIA PESADA	4.00	0.00
7	MUNICIPALIDAD DISTRITAL DE AUCALLAMA	MAQUINARIA, VEHÍCULOS Y OTROS	MÁQUINA	4.00	0.00
8	MUNICIPALIDAD DISTRITAL DE AUCALLAMA	MAQUINARIA, VEHÍCULOS Y OTROS	VEHÍCULO	25.00	5.00
9	MUNICIPALIDAD DISTRITAL DE AUCALLAMA	OFICINA	CÓMPUTO	146.00	96.00
10	MUNICIPALIDAD DISTRITAL DE AUCALLAMA	OFICINA	EQUIPO DE OFICINA	49.00	33.00
11	MUNICIPALIDAD DISTRITAL DE AUCALLAMA	OFICINA	MOBILIARIO DE OFICINA	338.00	105.00
12	MUNICIPALIDAD DISTRITAL DE AUCALLAMA	TELECOMUNICACIONES	EQUIPO DE TELECOMUNICACIONES	48.00	33.00

Ver Anexo 7.4 Muebles (Adjunto en PDF)

Ver Anexo 7.5 Vehículos/Maquinarias (Adjunto en PDF)

LEYENDA GRUPO

A: Nombre de Ejecutora Presupuestal

B: 04 Agrícola y Pesquero

11 Aire Acondicionado Y Refrigeración

18 Animales

25 Aseo Y Limpieza

32 Cocina Y Comedor

C: 04 Aeronave

08 Cómputo

22 Equipo

29 Ferrocarril

36 Maquinaria Pesada

D: Cantidad Total por Grupo

E: Cantidad Total por grupo adquiridos por la gestión

39 Cultura Y Arte

46 Electricidad Y Electrónica

53 Hospitalización

60 Instrumento De Medición

50 Máquina

64 Mobiliario

71 Nave o Artefacto Naval

78 Producción Y Seguridad

82 Vehículo

67 Maquinaria Vehículos Y Otros

74 Oficina

81 Recreación Y Deporte

88 Seguridad Industrial

95 Telecomunicaciones

## 7.6. Aplicativos informáticos de la entidad.

N°	Unidad Ejecutora Presupuestal	Cantidad Total de Aplicativos Informáticos	Cantidad Desarrollados o Adquiridos en la Gestión
1	MUNICIPALIDAD DISTRITAL DE AUCALLAMA	6.00	6.00

Ver Anexo 7.6 (Adjunto en PDF)

## 7.7. Licencias de software.

N°	Unidad Ejecutora Presupuestal	Tipos de Licencia de Software	Cantidad Total	Cantidad adquirida en la Gestión
	A	B	C	D
1	MUNICIPALIDAD DISTRITAL DE AUCALLAMA	ANTIVIRUS BITDEFENDER ENDPOINT DURACION UN AÑO 2022	71.00	71.00
2	MUNICIPALIDAD DISTRITAL DE AUCALLAMA	CAL WINDOWS SERVER	4.00	4.00



3	MUNICIPALIDAD DISTRITAL DE AUCALLAMA	MELISSA V3 UN AÑO 2021	8.00	8.00
4	MUNICIPALIDAD DISTRITAL DE AUCALLAMA	WINDOWS 10 PRO	27.00	27.00
5	MUNICIPALIDAD DISTRITAL DE AUCALLAMA	WINDOWS SERVER 2019 STANDARD	1.00	1.00

Leyenda

- A Nombre de Ejecutora Presupuestal  
 B Descripción de La Licencia De Software  
 C Cantidad Total por Tipo De Licencias  
 D Cantidad Total adquirida en la Gestión

## 7.8. Programación Multianual de Bienes, Servicios y Obras.

N°	Unidad ejecutora	Verificación de Cumplimiento Legal	SI/NO	Rendición de Cuentas / Motivos de la no presentación o no realización
1	MUNICIPALIDAD DISTRITAL DE AUCALLAMA	¿Ha cumplido a la fecha con efectuar la Fase de la Programación Multianual de bienes, Servicios y Obras: Fase de Identificación, en el SIGA-MEF?(1)	SI	
2	MUNICIPALIDAD DISTRITAL DE AUCALLAMA	¿Ha cumplido a la fecha con efectuar la Fase de la Programación Multianual de bienes, Servicios y Obras: Fase de Clasificación y Priorización, en el SIGA-MEF?(2)	NO	A LA FECHA SE ESTA COORDINANDO CON PERSONAL DEL DIRECCIÓN GENERAL DE ABASTECIMIENTO Y SECTORISTA SIGA, PARA SU APOYO
3	MUNICIPALIDAD DISTRITAL DE AUCALLAMA	¿Ha cumplido a la fecha con efectuar la Fase de la Programación Multianual de bienes, Servicios y Obras: Fase de Consolidación y Aprobación? (3)	NO	A LA FECHA SE ESTA COORDINANDO CON PERSONAL DEL DIRECCIÓN GENERAL DE ABASTECIMIENTO Y SECTORISTA SIGA, PARA SU APOYO

Fecha Corte:

Base Normativa

- Artículo 14 de la "Directiva para la Programación Multianual de Bienes, Servicios y Obras" Resolución Directoral N° 0014-2021-EF-54.01
- Artículo 19 de la "Directiva para la Programación Multianual de Bienes, Servicios y Obras" Resolución Directoral N° 0014-2021-EF-54.01
- Artículo 22 de la "Directiva para la Programación Multianual de Bienes, Servicios y Obras" Resolución Directoral N° 0014-2021-EF-54.01

## 8. Sistema Administrativo de Gestión de Recursos Humanos

### 8.1. Costo Anual de Personal

N°	Unidad Ejecutora Presupuestal	N° Total General de Personal de la Entidad	N° Total de registros de personal vacantes	N° Total de registros de Personal ocupados	Costo Total Mensual	Costo Total
	A	B	C	D	E	F
1	TOTAL GENERAL	189.00	71.00	118.00	220,779.73	2,026,392.57
2	MUNICIPALIDAD DISTRITAL DE AUCALLAMA	189.00	71.00	118.00	220,779.73	2,026,392.57

Fecha Corte

Ver Anexo 8.1 (Adjunto en PDF)

LEYENDA

- A Nombre de la Unidad Ejecutora Presupuestal  
 B Corresponde al Total General (Vacantes y Ocupados) del cuadro Anexo 8.1  
 C Corresponde al Total General de Vacantes del cuadro Anexo 8.1  
 D Corresponde al Total General de Ocupados del cuadro del cuadro Anexo 8.1  
 E Corresponde al Total General del Costo Total Mensual del cuadro Anexo 8.1  
 F Corresponde al Total General del Costo Total Anual del cuadro Anexo 8.1

8.2. Sanciones en el ejercicio de la función pública.

N°	Unidad Ejecutora Presupuestal	Total de servidores con sanción vigente en el periodo a rendir	Cantidad de servidores por Tipo de Sanción					
			Suspensión	Inhabilitación a exservidor	Destitución	Despido	Multa	Otra sanción
	TOTAL GENERAL	0.00	0.00	0.00	0.00	0.00	0.00	

9. Sistema Nacional de Control

9.1. Resumen General Por Servicios de Control Simultaneó (Entidad y sus ejecutoras)

N°	Año de Emisión del Informe	Número de informes de Control Simultaneo con Situaciones adversas en proceso y sin acciones	Cantidad de situaciones adversas en proceso y sin acciones
	A	B	C
	2021	1.00	1.00
1	TOTAL DEL PERIODO (2021-2021)	1.00	1.00

A Año de Emisión del Informe de Control Simultaneo

B Cantidad de todos los informes de control simultáneo con situaciones adversas en proceso y sin acciones a la fecha de corte

C Cantidad de situaciones adversas en proceso y sin acciones según fecha de vencimiento registrada en el SAGU, a la fecha de corte

9.2. Resumen General Por Servicios de Control Posterior (Entidad y sus ejecutoras)

N°	Año de Emisión del Informe	Número Informes de Control Posterior con recomendaciones Pendientes y en Proceso	Cantidad de recomendaciones Pendientes y en Proceso
	A	B	C
	2014	1.00	8.00
1	TOTAL DEL PERIODO (2014-2014)	1.00	8.00

A Año de Emisión del Informe de Control Posterior

B Cantidad de informes de control posterior con recomendaciones Pendientes y en Proceso según fecha de vencimiento registrada en el SAGU, hasta la fecha de corte

C Cantidad de recomendaciones Pendientes y en Proceso según fecha de vencimiento registrada en el SAGU, a la fecha de corte

9.3. Resumen de Informes de Control Posterior por Unidad Ejecutora

N°	AÑO	Unidad Ejecutora Presupuestal	Número Informes de Control Posterior con recomendaciones Pendientes y en Proceso	Cantidad de recomendaciones Pendientes y en Proceso
	A	B	C	D
	2014	MUNICIPALIDAD DISTRITAL DE AUCALLAMA	1.00	8.00
1	TOTAL DEL PERIODO (2014-2014)		1.00	8.00

Ver Anexo 9.1 al 9.2 (Adjunto en PDF)

Leyenda

A. Año del Informe de Control Posterior  
 B. Nombre de la Unidad Ejecutora Presupuestal  
 C. Cantidad de informes de control posterior con recomendaciones no implementadas según fecha de vencimiento registrada en el SAGU, hasta la fecha de corte  
 D. Cantidad de recomendaciones no implementadas según fecha de vencimiento registrada en el SAGU, a la fecha de corte

#### 9.4. Resumen de Informes de Control Simultáneo por Unidad Ejecutora

N°	AÑO	Unidad Ejecutora Presupuestal	Número Control Simultaneo con situaciones adversas en proceso y sin acciones	Cantidad de situaciones adversas en proceso y sin acciones
	A	B	C	D
	2021	MUNICIPALIDAD DISTRITAL DE AUCALLAMA	1.00	1.00
1	TOTAL DEL PERIODO (2021-2021)		1.00	1.00

Ver Anexo 9.3 (Adjunto en PDF)

Leyenda

A. Año del Informe de Control Posterior

B. Nombre de la Unidad Ejecutora Presupuestal

C. Cantidad de informes de control simultáneo con situaciones adversas no superadas según fecha de vencimiento registrada en el SAGU, hasta la fecha de corte

D. Cantidad de situaciones adversas no superadas según fecha de vencimiento registrada en el SAGU, a la fecha de corte

#### 9.5. Resumen de Implementación del Sistema de Control Interno

N°	Nombre de la Ejecutora Presupuestal	2021		2022		2023	
		Grado de Madurez	Nivel de Madurez	Grado de Madurez	Nivel de Madurez	Grado de Madurez	Nivel de Madurez
1	MUNICIPALIDAD DISTRITAL DE AUCALLAMA	0.00		57.02	SCI INTERMEDIO	90.35	SCI OPTIMO

Ver Anexo 9.4 (Adjunto en PDF)

Nota: Considerar el grado de madurez de los últimos 3 años

### 10. Sistema de Modernización de la Gestión Pública

#### Avances en la Implementación del Sistema de Modernización de la Gestión Pública (por pliego)

##### 10.1. Estructura Organización y Funcionamiento del Estado

##### Reglamento de Organización y Funciones (aplica a Ministerios, organismos públicos y Universidades)

El ROF de la entidad se encuentra adecuado a la normativa (1) (Si/No)	Norma de aprobación del ROF (2)
SI	ORDENANZA MUNICIPAL N° 010-2022-MDA/A

Leyenda:

- (1) Ministerios y organismos públicos - Adecuación al D.S N°054- 2018 –PCM - Si coloca sí significa que el ROF vigente fue aprobado con posterioridad a la emisión de los Lineamientos de Organización y Funciones y contó con la opinión técnica previa favorable de la Secretaría de Gestión Pública.  
 Gobiernos Regionales - Si coloca sí significa que la SGP, como rector del Sistema Administrativo de Modernización de la Gestión Pública, ha emitido un Informe técnico de verificación posterior aleatoria (con posterioridad a la aprobación del ROF); o, un informe técnico de opinión previa (con anterioridad a la aprobación del ROF, en caso se haya solicitado su asistencia técnica para su elaboración. De ser afirmativo, indicar número de Informe de la SGP.  
 Gobiernos Locales - Adecuación a la Norma Técnica N°01-2020-PCM/SGP/SSAP - Si coloca sí significa que el ROF de la municipalidad ha adoptado alguno de los modelos de estructura orgánica regulados en la Norma Técnica N°01-2020-PCM/SGP/SSAP.  
 Universidades - Adecuación a la RM N° 588-2019-MINEDU - Si coloca sí significa que el ROF de la universidad se ha sujetado a lo dispuesto en la Resolución Ministerial N° 588-2019-MINEDU.
- (2) Ministerios y organismos públicos -Decreto Supremo que aprueba la sección primera del ROF y Norma del Titular de la entidad que aprueba la sección segunda del ROF.  
 Gobiernos Regionales - Ordenanza Regional que aprueba el ROF.  
 Gobiernos Locales - Ordenanza Municipal que aprueba el ROF.  
 Universidades - Resolución del Titular que aprueba el ROF.  
 Ver Anexo 10.1

### 10.2. Información a completar por pliego relacionada con el Manual de Operaciones – MOP de Programas, Proyectos especiales, órganos desconcentrados, órganos académicos, direcciones regionales y fondos, según corresponda

N°	Nombre del Programa/Proyecto/Órgano o Fondo	Norma de aprobación del MOP (1)	MOP cuenta con informe de la SGP (2)
No se encontraron registros.			

Leyenda

- (1) Señalar el N° del Decreto Supremo, Resolución Ministerial, Resolución del Titular de la Entidad u Otros (especificar).  
 (2) Si coloca sí significa que la SGP, como rector del Sistema Administrativo de Modernización de la Gestión Pública, ha emitido un Informe técnico de verificación posterior aleatoria (con posterioridad a la aprobación del MOP); o, un informe técnico de opinión previa (con anterioridad a la aprobación del MOP) en caso se haya solicitado su asistencia técnica para su elaboración. De ser afirmativo, indicar número de Informe de la SGP.

### 10.3. Simplificación Administrativa – Sistema Único de Trámites (SUT)

Tipo de Expediente (1)	Nivel de avance (2) (Por iniciar/En proceso /Finalizado)	N° de Expediente generado en el SUT (3)
CARGA INICIAL	EN PROCESO	000

Leyenda:

- (1) "Carga inicial": cuando la entidad realizó el registro en el SUT del TUPA vigente.  
 "Expediente regular": cuando la entidad registró un expediente para la actualización de su TUPA en el SUT.  
 (2) "Por iniciar": cuando la entidad está en fase preparatoria y conformación del equipo de trabajo.  
 "En proceso": cuando la entidad está registrando la información de sus trámites en el SUT.  
 "Finalizado": cuando ha concluido el registro y cuenta con el expediente publicado o en proceso de evaluación por la entidad revisora.  
 Cabe precisar que las Municipalidades Provinciales y Gobiernos Regionales no requieren la presentación a otra entidad para la aprobación de su TUPA.  
 (3) Consignar el número de expediente generado en el aplicativo SUT.  
 Cabe precisar que para las municipalidades del tipo E, F y G el vencimiento del plazo de implementación del SUT y del nuevo formato TUPA es el 31/12/2022.

### 10.4. Gestión de Reclamos

Tramo de implementación (1)	% de avance en la implementación (2)	Porcentaje de reclamos atendidos dentro del plazo legal (3)
TRAMO IV	80	0

Leyenda:

- (1) El proceso de implementación de la Gestión de Reclamos se soporta en una plataforma digital única para el Estado "Libro de Reclamaciones" establecida en el Decreto Supremo N° 007-2020-PCM y en la Norma Técnica N° 001-2021-PCM-SGP, se efectúa en forma progresiva a través de cinco (5) tramos, según se detalla a continuación:
- a. Primer tramo (I): Poder Ejecutivo, que incluye a ministerios, organismos públicos, Fuerzas Armadas y Policía Nacional del Perú, cuyo plazo máximo de implementación vence el 31 de julio de 2022.
- b. Segundo tramo (II): Programas y proyectos del Poder Ejecutivo, Fondo Nacional de Financiamiento de la Actividad Empresarial del Estado - FONAFE y las empresas bajo su ámbito a las cuales les aplique el Decreto Supremo N° 007-2020-PCM, cuyo plazo máximo de implementación vence el 31 de diciembre de 2021.
- c. Tercer tramo (III): Poder Legislativo, Poder Judicial, Organismos Constitucionalmente Autónomos, universidades y municipalidades de Lima Metropolitana, cuyo plazo máximo de implementación vence el 30 de abril de 2022.
- d. Cuarto tramo (IV): Gobiernos regionales, proyectos y universidades regionales, cuyo plazo máximo de implementación vence el 31 de octubre de 2022.
- e. Quinto tramo (V): Gobiernos locales (provinciales y distritales de tipo A, B y D), cuyo plazo máximo de implementación vence el 31 de diciembre de 2023.
- (2) De acuerdo al % de cumplimiento del proceso definido en la Norma Técnica N° 001-2021-PCM-SGP y que es informado por la SGP conforme se da cumplimiento a las actividades. No corresponde en aquellos casos donde el tramo no haya iniciado.
- (3) Cálculo que la entidad debe extraer de los reportes de su plataforma digital. No corresponde en aquellos casos donde la entidad no haya finalizado la implementación.

## 11. Sistema de Defensa Jurídica del Estado

### 11.1. TOTAL DE PROCESOS Y OBLIGACIONES PECUNIARIAS A FAVOR Y CONTRA EL ESTADO

N°	Cantidad Total de Investigaciones (en el Ministerio Público) A	Cantidad total de Procesos (en el Poder Judicial) B	Cantidad de total de otros Procesos C	Cantidad Total de Procesos D	Cantidad Total de Casos Emblemáticos	Estado demandante/denunciante/agriavado/actor civil			Estado demandado/denunciado/tercero civil		
						Monto Total establecido en la sentencia	Monto Cobrado E	Monto Pendiente de cobro	Monto Total establecido en la sentencia	Monto Pagado F	Monto Pendiente de pago
1	49.00	205.00	4.00	258.00	2.00	0.00	0.00	0.00	362,781.36	15,000.00	347,781.36

Fecha Corte:

Nota: El presente formato está orientado a recopilar la información en forma total y/o acumulada de toda la carga procesal de la procuraduría pública.

(A) Total de investigaciones en el Ministerio Público (en diligencias preliminares e investigación preparatoria). En caso del C. de PP de 1940, se debe consignar solo la data total referida a la investigación preliminar.

(B) Total de procesos en el PJ (precisar la carga total acumulada entre todas las materias que conozca la procuraduría y que se encuentren judicializadas)

(C) Total de procesos que no se encuentren o no se tramiten ante el Ministerio Público ni ante el Poder Judicial (procesos arbitrales, arbitrajes laborales, procesos administrativos, conciliaciones y similares)

(D) Cantidad procesos de la sumatoria de A+B+C

(E) Pagos exigidos por el Estado

(F) Pagos reclamados al Estado

Ver Anexo 11.1 y 11.2 (Adjunto en PDF)

## 3. SECCIÓN II: INDICADORES DE EFICACIA Y OTROS RELACIONADOS A LA ENTIDAD

Esta sección permite verificar el nivel de logro alcanzado por la entidad en el cumplimiento de sus objetivos, con información estructurada de sus indicadores. Asimismo, establece una relación entre dos o más datos y permite la comparación entre distintos periodos, productos similares o una meta o compromiso.

Se presenta la información de indicadores que alcanza los 8 años incluyendo el año de presentación del Informe de Rendición de Cuentas de Titulares, para mostrar la tendencia que tiene el indicador en el periodo de gestión anterior y el actual.

N°	Unidad Ejecutora Presupuestal	# Indicadores
	MUNICIPALIDAD DISTRITAL DE AUCALLAMA	5
1	TOTAL	5

Ver Anexo 12 Indicadores de Eficacia y Otros Relacionados a la Entidad.

#### 4. SECCIÓN III: RELACIÓN DE SERVICIOS PÚBLICOS QUE BRINDA LA ENTIDAD

Cuenta con información de servicios públicos que responden a las necesidades de las personas y que son entregadas por las entidades públicas, en cumplimiento de sus funciones misionales hacia sus usuarios o ciudadanía. Estos servicios pueden tomarse como fuente de información del Planeamiento Estratégico Institucional, Sistema de Control Interno, Programas Presupuestales y otros.

N°	Unidad Ejecutora Presupuestal	# Servicios públicos que brinda la Entidad.	# Servicios públicos que no aplica la Entidad.
	Total general	21	14
1	MUNICIPALIDAD DISTRITAL DE AUCALLAMA	21	14

Ver Anexo 13 Relación de Servicios Públicos que Brinda la Entidad

#### 5. SECCIÓN IV: RESULTADOS DE LA GESTIÓN DEL TITULAR POR CADA SERVICIO PÚBLICO

En esta sección los titulares de entidades responden preguntas para [auto] evaluar su gestión respecto a los servicios públicos que brinda la entidad a su cargo; las preguntas están vinculadas a criterios, tales como cobertura, eficacia, eficiencia, calidad, entre otros.

N°	Unidad Ejecutora Presupuestal	# Servicios Públicos Auto Evaluado
	Total general	21
1	MUNICIPALIDAD DISTRITAL DE AUCALLAMA	21

Ver Anexo 14: Resultados de la Gestión del Titular por cada Servicio Público.

#### 6. ANEXOS

##### ANEXOS POR UNIDAD EJECUTORA:

2305

##### MUNICIPALIDAD DISTRITAL DE AUCALLAMA

##### SECCIÓN I: INFORMACIÓN DE LOS SISTEMAS DE ADMINISTRATIVOS

Anexo 1: Sistema Nacional de Planeamiento estratégico.

Anexo 1.1 Presupuesto asignado para Acciones Estratégicas Institucionales (AEI) del Plan Estratégico Institucional (PEI)

Anexo 1.2 cumplimiento de metas de indicadores de Acciones Estratégicas Institucionales (AEI) del Plan Estratégico Institucional (PEI)

Anexo 2: Sistema Nacional de Presupuesto Público.

Anexo 2.1 A nivel de Unidad Ejecutora, toda Fuente de Financiamiento

- Anexo 2.2 A nivel de Unidad Ejecutora por cada Fuente de Financiamiento.
- Anexo 2.3 A Nivel de Unidad Ejecutora por Actividades y Proyectos
- Anexo 2.4 Resumen de ingresos y gastos por fuente de financiamiento
- Anexo 3: Sistema Nacional de Programación Multianual y Gestión de Inversiones
  - Anexo 3.1: Inversión pública
  - Anexo 3.2: Obras
- Anexo 4: Sistema Nacional de Contabilidad
  - Anexo 4.1 Estados de situación Financiera por pliego
  - Anexo 4.2 Estados de Gestión por pliego.
  - Anexo 4.3 Estado de Cambios de Patrimonio Neto por unidad ejecutora
  - Anexo 4.4 Estado de Flujo de Efectivo por unidad ejecutora
  - Anexo 4.5 Estado de la Depuración y Sinceramiento
- Anexo 5: Sistema Nacional de Tesorería
  - Anexo 5.1: Cartas Fianzas Vigentes
  - Anexo 5.2: Documentos Valorados en Custodia
  - Anexo 5.3: Fideicomisos
  - Anexo 5.4: Saldos de Cuentas.
  - Anexo 5.5: Titulares y Suplentes de las Cuentas
  - Anexo 5.6: Últimos Giros Realizados en la Fecha de Corte.
- Anexo 6: Sistema Nacional de Endeudamiento
  - Anexo 6.1: Operación de Endeudamiento - Préstamos
- Anexo 7: Sistema Nacional de Abastecimiento
  - Anexo 7.1: Procedimientos de Selección
  - Anexo 7.2.1: Contratos
  - Anexo 7.2.2: Contratos de Terceros / Locación de Servicios

- Anexo 7.3: Bienes Inmuebles y predios en propiedad
- Anexo 7.4: Bienes Muebles:
- Anexo 7.5: Bienes Muebles Vehículos / Maquinarias.
- Anexo 7.6: Aplicativos Informáticos de la Entidad
- Anexo 8: Sistema Administrativo de Gestión de Recursos Humanos
  - Anexo 8.1 Costo Anual de Personal
  - Anexo 8.2 Funcionarios Sancionados.
- Anexo 9: Sistema Nacional de Control
  - Anexo 9.1 Detalle de los informes de Control Posterior por Unidad Ejecutora
  - Anexo 9.2: Detalle de funcionarios con presunta responsabilidad administrativa
  - Anexo 9.3: Detalle de los informes de Control Simultáneo por Unidad Ejecutora
  - Anexo 9.4: Implementación del Sistema de Control Interno
- Anexo 10: Sistema de Modernización de la Gestión Pública
  - Anexo 10.1: Sistema de Modernización del Estado
- Anexo 11: Sistema Nacional de Defensa Jurídica del Estado
  - Anexo 11.1: Cantidad total de otros procesos
  - Anexo 11.2: Total de casos emblemáticos y de casos con montos mayores o iguales a 50 UIT
- SECCIÓN II: INDICADORES DE EFICACIA Y OTROS RELACIONADOS A LA ENTIDAD
  - Anexo 12: Indicadores de Eficacia y Otros Relacionados a la Entidad
- SECCIÓN III: RELACIÓN DE SERVICIOS PÚBLICOS QUE BRINDA LA ENTIDAD
  - Anexo 13: Catálogo de Servicios Públicos
- SECCIÓN IV: RESULTADOS DE LA GESTIÓN DEL TITULAR POR CADA SERVICIO PÚBLICO
  - Anexo 14: Resultados de la Gestión del Titular por cada Servicio Público

