

INFORME

"RENDICIÓN DE CUENTAS DE TITULARES POR CESE EN EL CARGO"¹

CONSEJO NACIONAL PARA LA INTEGRACION DE LA PERSONA CON DISCAPACIDAD - CONADIS

ANEXO N° 6

LIMA - LIMA – LIMA

01/2023

<p>FIRMA DEL TITULAR DE LA ENTIDAD NOMBRES Y APELLIDOS: MARIO GILBERTO RIOS ESPINOZA CARGO: PRESIDENTE ENCARGADO.</p>

La información registrada en el presente informe tiene la condición de declaración jurada y el que suscribe se responsabiliza por su contenido y los anexos de las cuatro secciones, incluyendo la información de sus unidades ejecutoras.

¹Tipo Informe: a) Por Periodo Anual o b) Por Cese en el Cargo Aplica solo para Informe de Rendición de Cuentas por Cese en el Cargo para periodo definido

INFORME DE RENDICIÓN DE CUENTAS DE TITULARES

1. INFORMACIÓN GENERAL DEL PROCESO DE RENDICIÓN DE CUENTAS DE TITULARES
 - 1.1 Información General del Titular
 - 1.2 Información de los Titulares de las Unidades Ejecutoras
 - 1.3 Misión, Visión, Valores y Organigrama
 - 1.4 Logros Alcanzados en el Periodo de Gestión
 - 1.5 Limitaciones en el Periodo a Rendir
 - 1.6 Recomendaciones de Mejora
2. SECCIÓN I: INFORMACIÓN DE LOS SISTEMAS ADMINISTRATIVOS
3. SECCIÓN II: INDICADORES DE EFICACIA Y OTROS RELACIONADOS A LA ENTIDAD
4. SECCIÓN III: RELACIÓN DE SERVICIOS PÚBLICOS QUE BRINDA LA ENTIDAD
5. SECCIÓN IV: RESULTADOS DE LA GESTIÓN DEL TITULAR POR CADA SERVICIO PÚBLICO
6. ANEXOS

1. INFORMACIÓN GENERAL DEL PROCESO DE RENDICIÓN DE CUENTAS DE TITULARES.

1.1 Información General de Titular de Pliego.

Código de la Entidad	4869		
Nombre de la entidad	CONSEJO NACIONAL PARA LA INTEGRACION DE LA PERSONA CON DISCAPACIDAD - CONADIS		
Apellidos y Nombres del Titular de la entidad	RIOS ESPINOZA MARIO GILBERTO		
Cargo del Titular	PRESIDENTE ENCARGADO.		
Tipo de documento de identidad	DNI		
N° de documento de identidad	07241291		
Teléfonos:	016305170		
Correo Electrónico	MGRIOS@MIMP.GOB.PE		
Tipo de informe	POR CESE EN EL CARGO		
INFORME A REPORTAR			
Fecha de inicio de gestión:	11/12/2022	Nro. Documento de Nombramiento / Designación	Resolución Suprema N° 007-2022-MIMP.
Fecha de cese de gestión:	13/01/2023	Nro. Documento de Cese de corresponder	No aplica.
Fecha de inicio del periodo reportado:	01/01/2023	Fecha de corte del periodo reportado	13/01/2023
Fecha de Generación (*):	25/01/2023 11:16:13 a.m.		

(*) El Aplicativo Informático llenará dicho campo de forma automática al término del proceso.

1.2 Información de los Titulares de las Unidades Ejecutoras

Titulares de las Unidades Ejecutoras que intervienen en la elaboración del Informe					
N°	Unidad ejecutora	Tipo y N° de documento de identidad	Apellidos y nombres	Fecha de inicio en el cargo	Remitió información (sí/no)
1	CONSEJO NACIONAL PARA LA INTEGRACION DE LA PERSONA CON DISCAPACIDAD - CONADIS	DNI - 40968870	FLORES HERRERA RICARDO JAVIER	17/11/2022	SI

Comentarios

1.3 Misión, Visión, Valores y Organigrama

a. Misión

Propiciar la protección, defensa y el ejercicio de los derechos de las personas con discapacidad para su inclusión plena y efectiva en la sociedad, generando condiciones en su entorno para la eliminación de barreras y reducción de brechas, de manera articulada y efectiva.

b. Visión

No aplica.

c. Valores

- Orientación al ciudadano.
- Orientación a resultados.
- Adaptabilidad al cambio.
- Igualdad de oportunidades.

d. Organigrama

Organigrama del CONADIS, Resolución de Presidencia N° D000046-2022-CONADIS-PRE de fecha 08 de abril de 2022.

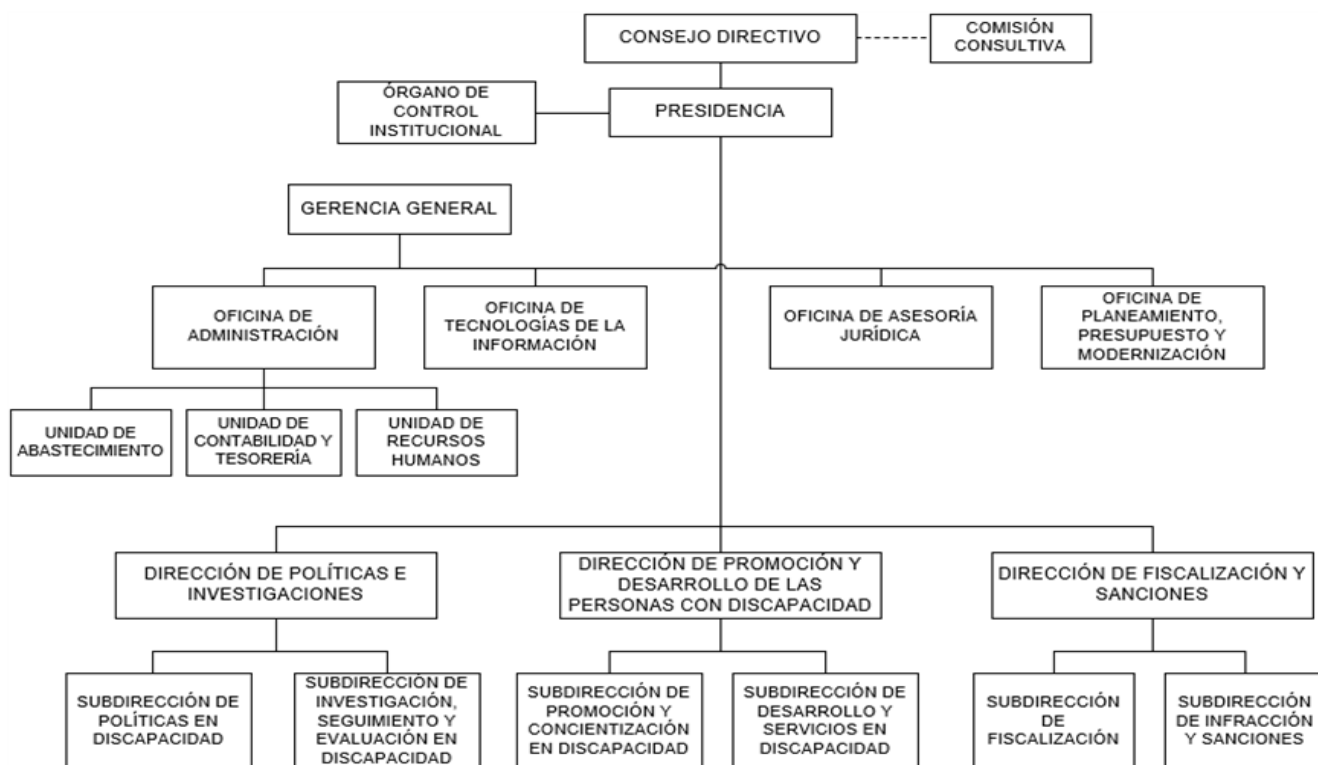

1.4 Logros Alcanzados en el Periodo de Gestión

- EN MATERIA DE POLÍTICAS EN DISCAPACIDAD E INVESTIGACIONES:

. En el marco del Balance por los 10 años de la Ley General de la Persona con Discapacidad (LGPD), en el mes de enero de 2023 se ha visto como necesario incluir la opinión de la sociedad civil sobre sus propuestas y percepciones en torno a la LGPCD para posteriormente publicar el documento.

. Inicio de la creación de una Agenda Normativa sistematizada que contiene las propuestas de la Política Nacional Multisectorial en Discapacidad para el Desarrollo al 2030 (PNMDD), las propuestas del ejecutivo y las propuestas de la sociedad civil.

. Presentación de un Dashboard de indicadores en materia de salud, empleo y educación de personas con discapacidad, el cual toma como base la información del Censo Nacional 2017 (INEI) y la Encuesta Nacional de Hogares (ENAHOG). Ello permitirá a las electas autoridades regionales y locales contar con información estadística regional en materia de discapacidad que sirva para la toma de decisiones basadas en evidencia.

- EN MATERIA DE PROMOCIÓN Y DESARROLLO SOCIAL:

. En la Red Alivia Perú, en el período del 01 al 13 de enero de 2023, realizó 777 intervenciones a personas con discapacidad, brindando orientación en temas de salud, educación, empleo, protección social y acceso a la justicia.

. Inscripciones en el Registro Nacional de la Persona con Discapacidad, procesadas en la sede central del CONADIS (del 01 de enero de 2023 al 13 de enero de 2023) con los siguientes resultados: un mil 397 incorporaciones nuevas, de las cuales 774 son hombres (55%) y 623 son mujeres (45%); respecto al nivel de gravedad se tiene que 142 tienen discapacidad leve (10%), 459 tienen discapacidad moderada (33%) y 796 presentan discapacidad severa (57%).

Es preciso informar que 124 inscripciones fueron procesadas en los Registros Municipales y Regionales, implementación que se lleva a cabo como parte de las actividades programadas a través de asistencias técnicas, suscripción de convenios de cooperación y seguimiento continuo; así, a nivel general se tiene un total de un mil 521 incorporaciones nuevas de las cuales 849 son hombres (56%) y 672 son mujeres (44%), respecto al nivel de gravedad se tiene que 157 tienen discapacidad leve (10%), 491 tienen discapacidad moderada (32%) y 873 presentan discapacidad severa (57%).

Este servicio está orientado al registro de las personas que cuentan con certificado de discapacidad, brindándoles un carné físico y digital, mediante el cual se les brinda acceso a varios beneficios como un distintivo vehicular para acceder a estacionamientos reservados, tarifas preferenciales en espectáculos públicos y privados, pase libre en el transporte público (a personas con discapacidad severa).

Asimismo, el CONADIS implementa la plataforma "Mi Registro en todo el Perú", un servicio virtual donde se puede realizar inscripciones, modificaciones/rectificaciones, duplicado y solicitud de distintivo vehicular.

- EN MATERIA DE FISCALIZACIÓN Y SANCIONES:

. Presentación, a través de la Dirección de Fiscalización y Sanciones, de la Directiva denominada "Normas y Procedimiento para el Ejercicio de la Función Fiscalizadora del Consejo Nacional para la Integración de la Persona con Discapacidad - CONADIS", así como de la Directiva denominada "Normas para el Ejercicio de la Potestad Sancionadora del Consejo Nacional para la Integración de la Persona con Discapacidad - CONADIS", normas que impulsará la mejora en la gestión del Procedimiento Administrativo Sancionados (PAS) y de la función fiscalizadora, las cuales se encuentran en proceso de aprobación mediante Resolución de Presidencia.

. Elaboración de 43 Informes Finales de Instrucción Procedimiento Administrativo Sancionador correspondiente a 41 entidades públicas, en el período de gestión, a través de la Subdirección de Infracción y Sanciones.

- EN MATERIA DE GESTIÓN INSTITUCIONAL:

. Aprobación del proyecto del Plan de Desarrollo de las Personas ¿ PDP 2023, mediante Acta N° 001-2023-CONADIS/CPC-PDP 2023, suscrita por los miembros del Comité de Planificación de la Capacitación.

. Se ha remitido el proyecto de "Acuerdo Marco Interinstitucional para compartir experiencias sobre buenas prácticas en accesibilidad y promoción de derechos de las personas con discapacidad entre CONADIS Perú y SENADIS Chile", así como la propuesta de Plan de Trabajo 2023, como parte de la implementación del Plan de Acción de Santiago II, correspondiente al IV Gabinete Binacional Chile ¿ Perú, al Servicio Nacional de la Discapacidad (Senadis) de Chile para su revisión; se está a espera de respuesta para continuar los procesos y trámites.

. En el marco del convenio con el Instituto Nacional de Radio y Televisión del Perú (IRTP) cuarta adenda Televisión y duodécima adenda Radio, se emitió el Programa `Sin Barreras¿. Así, se han producido tres (03) programas de televisión; y tres (03) programas de radio.

. Producción de materiales audiovisuales sobre temática de discapacidad editados en formatos accesibles, con intérpretes en lengua de señas y/o subtítulos según se considere necesario, los cuales fueron difundidos en la Plataforma de Atención al Público en la sede central del Conadis, redes sociales oficiales institucionales y Centros de Coordinación Regional del Conadis.

. Fortalecimiento de la comunicación con la prensa digital, debido a la significativa cantidad de contenido en beneficio de las personas con discapacidad, habiendo obtenido resultados positivos de exposición, y rebotes en prensa digital.

. Elaboración del informe de evaluación técnica archivística del archivo del Conadis del 2022, el mismo que fue remitido al Archivo General de la Nación.

. Elaboración de propuesta de diversos documentos normativos, entre los que se encuentran: (i) proyecto de Directiva de Fedatarios institucionales del CONADIS; y (ii) proyecto de Directiva del Sistema de Gestión Documental.

. Elaboración del inventario de registro, con un total de 247 cajas.

1.5 Limitaciones en el Periodo a Rendir

- EN MATERIA DE POLÍTICAS EN DISCAPACIDAD E INVESTIGACIONES:

. Limitada asignación presupuestal a la Dirección de Políticas e Investigaciones, lo cual limita, principalmente la contratación de personal capacitado que brinde soporte, ejecución de actividades y el desarrollo de investigaciones programadas para el 2023.

. Cambios institucionales en el Sector de Poblaciones Vulnerables, como consecuencia del contexto político, lo cual, en cierta medida, dificulta la sostenibilidad y seguimiento de los proyectos institucionales.

- EN MATERIA DE PROMOCIÓN Y DESARROLLO SOCIAL:

. En el CETPRO Alcides Salomón Zorrilla:

Recursos financieros limitados para la contratación de personal docente; así como para la contratación de intérpretes de lengua de señas para cubrir la alta demanda de estudiantes con discapacidad auditiva.

La modalidad semipresencial de estudios continúa presentando inconvenientes en los estudiantes que se trasladan por la avenida Colonial, en el Callao, debido a las obras de infraestructura vial que se encuentran en ejecución en dicha avenida.

Recursos metodológicos limitados (guía metodológica y lineamiento normados) que permita al docente contar con un instrumento para su aplicación en las sesiones de aprendizaje de la persona con discapacidad.

. En la Estrategia Inclúyeme Soy Capaz: Cantidad limitada de mobiliario (mesas, sillas, toldos) y recurso humano para el desarrollo de las ferias de emprendimientos, relacionadas a las actividades del eje 2: Promoción de los emprendimientos de las personas con discapacidad para lograr la economía personal, familiar y/o social.

. En el Registro Nacional de la Persona con Discapacidad:

La implementación de los Registros Regionales y Municipales de la Persona con Discapacidad presenta retrasos en los gobiernos subnacionales, y sus respectivas Omaped y Oredis, proceso que contempla, entre otros, la adquisición de los equipos necesarios.

- EN MATERIA DE FISCALIZACIÓN Y SANCIONES:

. El control de informes, seguimiento de actividades, plazos, obtención de datos estadísticos en materia de fiscalización y sanciones, entre otros datos, se ven limitados para contar con información en forma oportuna, por lo que se requiere contar con un Sistema Integral de Fiscalización y Sanciones.

- EN MATERIA DE GESTIÓN INSTITUCIONAL:

. Capacidad limitada del Sistema de Gestión Documental, de 5 mg, lo que dificulta la recepción virtual de documentos extensos.

. Personal con poca experiencia en temas de valoración y eliminación de documentos en el Archivo Central.

. Capacidad operativa limitada en la Unidad Funcional de Integridad para la ejecución de actividades sobre la

materia.

. Cambio de personal en las unidades de organización del Conadis encargado del seguimiento y gestión de los convenios de cooperación interinstitucional del Conadis suscritos con otras entidades.

1.6 Recomendaciones de Mejora

- EN MATERIA DE POLÍTICAS EN DISCAPACIDAD E INVESTIGACIONES:

. Fortalecer la articulación y coordinación con los gobiernos regionales, con la finalidad de mantener activa la Mesa de Trabajo Nacional del Sistema Nacional para la integración de la Persona con Discapacidad - SINAPEDIS, y hacer seguimiento a los acuerdos adoptados durante las sesiones.

. Disponer de mayores recursos para el desarrollo de investigaciones en materia de discapacidad.

. En el marco de la implementación de la PNMDD corresponde fortalecer la capacidad del Conadis como órgano rector en discapacidad frente a las entidades públicas y sectores encargados de la provisión e implementación de los 31 servicios.

- EN MATERIA DE PROMOCIÓN Y DESARROLLO SOCIAL:

. En la Red Alivia Perú:

Mejorar e incrementar las vías de recepción de casos reportados a la Red Alivia Perú.

Mejorar el equipamiento tecnológico, así como la infraestructura y módulos con medidas de accesibilidad apropiadas, para la atención respectiva.

Implementar el aplicativo de la Red Alivia Perú para el seguimiento y reporte de los casos atendidos.

. En el CETPRO Alcides Salomón Zorrilla:

Contar con mayor cantidad de personal docente para el CETPRO Alcides Salomón Zorrilla, así como de intérpretes de lengua de señas. En esa línea, se recomienda la suscripción de un convenio de cooperación con el Gobierno Regional del Callao, a fin que contar con docentes para los programas de estudio.

Contar con una guía metodológica que permita la réplica de enseñanza en educación técnico productiva a PCD en las diferentes regiones del país; así como contar con los lineamientos correspondientes.

Contar con herramientas y licencias de software respectivas para los cursos tecnológicos a impartirse en el CETPRO ASZ.

Evaluar la disponibilidad de una movilidad para el traslado accesible de PCD, de ida y retorno al CETPRO ASZ.

. En la estrategia Inclúyeme ¡Soy Capaz!:

Fortalecer el equipo de trabajo de la estrategia Inclúyeme ¡Soy Capaz! para el desarrollo de actividades de asistencias técnicas, talleres y asesorías.

Continuar con el establecimiento de alianzas con empresas y diversas organizaciones para el desarrollo de ferias de emprendimiento, convocatorias masivas, entre otros sobre la materia.

Afianzar la coordinación con el MTPE para realizar acciones complementarias en materia de empleo.

A través de los CCR, ampliar el alcance de las intervenciones, en coordinación con los gobiernos subnacionales y organizaciones aliadas, para que más personas con discapacidad puedan tener las mismas oportunidades de acceder al servicio.

. En el Registro Nacional de la Persona con Discapacidad:

Impulsar el uso y desarrollo de la plataforma virtual "Mi Registro en todo el Perú" para acercar el servicio del Registro a todos los pobladores a nivel nacional.

Fortalecer el proceso de implementación del Registro Municipal y Regional a fin de dar cumplimiento a lo establecido en la Ley N° 29973 y descentralizar las actividades del Registro Nacional.

Mejorar el Sistema Integral del Registro Nacional de la Persona con Discapacidad, sistema informático utilizado para el procesamiento de solicitudes a nivel nacional sobre la materia.

- EN MATERIA DE FISCALIZACIÓN Y SANCIONES:

. Impulsar un mayor alcance y fortalecimiento de las fiscalizaciones a nivel nacional, entre otros, en el marco de la implementación de las directivas elaboradas por la Dirección de Fiscalización y Sanciones.

. Implementar un Sistema Integral de Fiscalización y Sanciones, que permita llevar un adecuado control de los informes, plazos, estadística entre otros documentos propios de la gestión sobre la materia.

. Implementar los lineamientos y el Plan de Asistencias Técnicas, a efecto de procurar un oportuno cumplimiento de obligaciones fiscalizables, mediante la articulación de entidades de los tres (03) niveles de gobierno.

- EN MATERIA DE GESTIÓN INSTITUCIONAL:

. Contar con una base de datos que contenga información del personal que labora en el Conadis, respecto de datos laborales y bancarios.

. Contar con un programa informático que permita un mejor control de la programación de los descansos físicos vacacionales del personal que labora en el Conadis.

. Mejorar el local e infraestructura del Archivo Central del CONADIS.

. Actualizar la directiva para la sistematización los procesos de gestión documental de la entidad.

. Contar con un repositorio digital archivístico para una correcta conservación de los documentos digitales.

. Continuar con la implementación del Modelo de Integridad Pública (MI) en el CONADIS, a través de un Programa de Integridad para el 2023, efectuando un seguimiento constante a fin de asegurar la oportuna ejecución de las acciones establecidas y orientadas a brindar capacitación, sensibilización y acompañamiento a las unidades de organización involucradas en la ejecución del Programa de Integridad.

. Asegurar la dotación de personal para la ejecución de las actividades programadas, para la Unidad Funcional de Integridad.

. Fortalecer las actividades institucionales en torno a las iniciativas de cooperación técnica Internacional.

. Continuar con las acciones programadas a fin de realizar la presentación de entregables del Sistema de Control Interno (SCI) programados para el mes de enero: (i) Segundo Reporte de Seguimiento del Plan de Acción Anual y (ii) Evaluación Anual de la implementación del SCI.

2. SECCIÓN I: INFORMACIÓN DE LOS SISTEMAS ADMINISTRATIVOS

Comprende la información relevante de los 11 Sistemas Administrativos del Estado mediante los cuales se organizan las actividades de la administración pública y que tienen por finalidad promover la eficacia y eficiencia siendo de aplicación nacional; Planeamiento Estratégico, Presupuesto Público, Inversión Pública, Abastecimiento, Contabilidad, Tesorería, Endeudamiento Público, Gestión de Recursos Humanos, Defensa Judicial del Estado, Control y Modernización de la Gestión Pública.

1. Sistema Nacional de Planeamiento Estratégico

1.1. Información General del PEI

Horizonte temporal del PEI

Año Inicio	2022	Año Fin	2026
Resolución que aprueba el PEI vigente	Resolución de Presidencia N° D000085-2022-CONADIS-PRE	Fecha de resolución	15/06/2022
Informe técnico CEPLAN	Informe Técnico N° D000201-2022-CEPLAN-DNCPPEI	Fecha de informe técnico	09/06/2022
Cantidad Objetivos Estratégicos Institucionales del PEI	5	Cantidad objetivos estratégicos Institucionales del PEI con ejecución presupuestal	5
Link del PEI en el Portal de Transparencia Estándar	https://www.conadisperu.gob.pe/wp-content/uploads/2022/06/PEI%202022-2026.pdf		

1.2. Presupuesto asignado a Objetivos Estratégicos Institucionales del Plan Estratégico Institucional (PEI)

N°	Código de OEI	Descripción del OEI	POI Modificado consistente con el PIA	POI Anual Modificado (PIM)	POI Anual Modificado (en ejecución)
	A	B	C	D	E
1	OEI.05	IMPLEMENTAR LA GESTIÓN DEL RIESGO DE DESASTRES.	18,447.00	18,447.00	0.00
2	OEI.04	FORTALECER LA GESTIÓN INSTITUCIONAL.	14,285,824.00	14,136,084.00	0.00

3	OEI.01	FORTALECER EL DISEÑO E IMPLEMENTACIÓN DE POLÍTICAS PÚBLICAS EN MATERIA DE DISCAPACIDAD EN LAS ENTIDADES PÚBLICAS DE LOS TRES NIVELES DE GOBIERNO.	1,114,030.00	988,051.00	0.00
4	OEI.02	PROMOVER LA IGUALDAD DE OPORTUNIDADES EN FAVOR DE LAS PERSONAS CON DISCAPACIDAD.	10,313,225.00	10,176,744.00	0.00
5	OEI.03	INCREMENTAR EL CUMPLIMIENTO DE LA NORMATIVIDAD EN MATERIA DE DISCAPACIDAD EN LAS ENTIDADES FISCALIZADAS PRIORIZADAS DE LOS TRES NIVELES DE GOBIERNO Y DEL SECTOR PRIVADO.	2,066,032.00	2,478,232.00	0.00

Nota:

A y B provienen de la información PEI.

C, D y E, provienen de la información del POI.

A, B, C, D y E puede obtenerlo al exportar excel del aplicativo Ceplan V.01 con usuario admin de Pliego (Menu: Reportes/Exportar/todas las Ues/Generar por AO Anual 2022/Descargar)

Reglas:

C es el valor de la columna Total Fn(CS) de información del POI y se agrupa por objetivo estratégico y pliego presupuestal.

D es el valor de la columna Total Fn(RE) de información del POI y se agrupa por objetivo estratégico y pliego presupuestal.

E es el valor de la columna Total Fn(SE) de información del POI y se agrupa por objetivo estratégico y pliego presupuestal.

1.3. Cumplimiento de metas de indicadores de Objetivos Estratégicos Institucional del Plan Estratégico Institucional (PEI)

N°	Código de OEI	Código del Indicador	Nombre del Indicador	Parametro de Medición	Sentido Esperado del Indicador	Línea Base Año (*)	Línea Base Valor (**)	Valor esperado del indicador al final del período reportado (***)	Valor obtenido del indicador al final del período reportado (***)	% de avance del indicador en el período reportado	Comentario sobre el valor obtenido
	A	B	C	D	E	F	G	H	I	J	K

1	OEI.04	IOE.04	ÍNDICE DE EFECTIVIDAD DE LA GESTIÓN INSTITUCIONAL EN EL CONADIS.	ÍNDICE	ASCENDENTE	2020	0.86	0.90	0.00	0.00	EN PROCESO DE EVALUACIÓN EL AÑO 2022, SEGÚN LO DISPUESTO EN LA GUÍA PARA EL SEGUIMIENTO Y EVALUACIÓN DE POLÍTICAS NACIONALES Y PLANES DEL SINAPLAN, DEL CEPLAN.
2	OEI.05	IOE.05	PORCENTAJE DE CUMPLIMIENTO DE LAS ACCIONES DE GESTIÓN DEL RIESGO DE DESASTRES EN EL CONADIS.	PORCENTAJE	ASCENDENTE	2021		100.00	0.00	0.00	EN PROCESO DE EVALUACIÓN EL AÑO 2022, SEGÚN LO DISPUESTO EN LA GUÍA PARA EL SEGUIMIENTO Y EVALUACIÓN DE POLÍTICAS NACIONALES Y PLANES DEL SINAPLAN, DEL CEPLAN.
3	OEI.03	IOE.03	PORCENTAJE DE ENTIDADES FISCALIZADAS QUE CUMPLEN CON AL MENOS UN EJE PRIORIZADO DE LA LEY N° 29973, LEY GENERAL DE LA PERSONA CON DISCAPACIDAD, Y SU REGLAMENTO.	PORCENTAJE	ASCENDENTE	2021	2.70	4.00	0.00	0.00	EN PROCESO DE EVALUACIÓN EL AÑO 2022, SEGÚN LO DISPUESTO EN LA GUÍA PARA EL SEGUIMIENTO Y EVALUACIÓN DE POLÍTICAS NACIONALES Y PLANES DEL SINAPLAN, DEL CEPLAN.

4	OEI.02	IOE.02	PORCENTAJE DE SATISFACCIÓN DE PERSONAS QUE RECIBEN SERVICIOS VINCULADOS A LA PROMOCIÓN DE IGUALDAD DE OPORTUNIDADES.	PORCENTAJE	ASCENDENTE	2021		30.00	0.00	0.00	EN PROCESO DE EVALUACIÓN EL AÑO 2022, SEGÚN LO DISPUESTO EN LA GUÍA PARA EL SEGUIMIENTO Y EVALUACIÓN DE POLÍTICAS NACIONALES Y PLANES DEL SINAPLAN, DEL CEPLAN.
5	OEI.01	IOE.01	ÍNDICE DE EFICACIA EN EL CUMPLIMIENTO DE LAS ACCIONES PARA EL FORTALECIMIENTO DE LAS POLÍTICAS PÚBLICAS EN MATERIA DE DISCAPACIDAD.	ÍNDICE	ASCENDENTE	2021		0.83	0.00	0.00	EN PROCESO DE EVALUACIÓN EL AÑO 2022, SEGÚN LO DISPUESTO EN LA GUÍA PARA EL SEGUIMIENTO Y EVALUACIÓN DE POLÍTICAS NACIONALES Y PLANES DEL SINAPLAN, DEL CEPLAN.

Nota:

Columnas A hasta la J provienen de la información PEI. Se obtiene del Anexo B-2 del PEI, del reporte de seguimiento del aplicativo Ceplan V.01 (con usuario admin de Pliego) o las fichas técnicas de los indicadores.

(*) Línea Base Año: Indicar el año en que se realizó la primera medición del indicador.

(**) Línea Base Valor: Es el valor del indicador de objetivo estratégico previo a la entrada en vigor del Plan Estratégico Institucional de la Entidad.

(***) Información comprende el año de la rendición solicitada.

Reglas:

Columnas A hasta la J provienen de la información PEI.

Si el año de reporte aún se encuentra en curso, en la columna I se registra el valor obtenido hasta el último mes del año de reporte en el que se cuenta con información.

El porcentaje de avance se calcula como el valor de la columna I entre la columna H, multiplicado por cien, $(I/H)*100$, cuando el sentido esperado del indicador es ascendente; y $(H/I)*100$ cuando el sentido esperado del indicador es descendente.

En la columna K se registra cualquier comentario necesario sobre la fuente o cómo se obtuvo el valor obtenido o avance parcial del indicador.

2. Sistema Nacional de Presupuesto Público

N°	Unidad Ejecutora Presupuestal	Año	PIA	PIM	Compromiso	Devengado	Girado	% Compromiso	% Devengado	% Girado
----	-------------------------------	-----	-----	-----	------------	-----------	--------	--------------	-------------	----------

	A	B	C	D	E	F	G	H	I	J
	TOTAL GENERAL		27,797,558.00	27,797,558.00	645,677.00	0.00	0.00	2.3	0.0	0.0
1	CONSEJO NACIONAL PARA LA INTEGRACION DE LA PERSONA CON DISCAPACIDAD - CONADIS	2023	27,797,558.00	27,797,558.00	645,677.00	0.00	0.00	2.3	0.0	0.0

Ver Anexo 2.1 al 2.4 (Adjunto en PDF)

Nota: Se toman en consideración las denominaciones usadas en sistema de consulta amigable del SIAF.

Leyenda:

A: Nombre de la Unidad Ejecutora Presupuestal

B: Año

C: Presupuesto Institucional de Apertura

D: Presupuesto Institucional Modificado

E: Compromiso

F: Devengado

G: Girado

H: Avance % Compromiso

I: Avance % Devengado

J: Avance % Girado

3. Sistema Nacional de Programación Multianual y Gestión de Inversiones

3.1. Inversión pública (IP)

N°	Unidad Ejecutora Presupuestal	Cantidad total de IP cerradas	Cantidad total de las IP Activas	Costo Total de las IP activas a la fecha de corte	Pago total de las IP activas a la fecha de corte	Saldo de las IP activas a la fecha de corte
	TOTAL GENERAL	0.00	1.00	11,898,179.00	221,230.00	11,676,949.00
1	CONSEJO NACIONAL PARA LA INTEGRACION DE LA PERSONA CON DISCAPACIDAD - CONADIS	0.00	1.00	11,898,179.00	221,230.00	11,676,949.00

Ver Anexo 3.1 (Adjunto en PDF)

Nota: En donde corresponda, se toman en consideración las denominaciones usadas en sistema de consulta avanzada del MEF, debido a la variedad de tipos de formatos que existen en el Banco de Inversiones

Reglas: La cantidad de inversiones que forman parte del reporte, se conforma de todas las inversiones en estado Activo a la fecha de corte, más las inversiones con estado Cerrado dentro de periodo a rendir

3.2. Obras públicas (OP)

N°	Unidad Ejecutora Presupuestal	Cantidad total de OP	Cantidad de OP en ejecución	Cantidad de OP sin ejecución	Cantidad de OP paralizadas	Cantidad de OP culminadas	Costo Total Final de la OP	Monto Total Pagado	Saldo Por Pagar
	A	B	C	D	E	F	G	H	I
	TOTAL GENERAL	1.00	0.00	1.00	0.00	0.00	0.00	0.00	0.00
1	CONSEJO NACIONAL PARA LA INTEGRACION DE LA PERSONA CON DISCAPACIDAD - CONADIS	1.00	0.00	1.00	0.00	0.00	0.00	0.00	0.00

Ver Anexo 3.2 (Adjunto en PDF)

Leyenda

Registrar la suma de los literales a, b, f, y g (Ver Anexo 3.2 Obras Publicas ítem E)

a.- En proceso de contratación, si ya se convocó.

b.- Con firma del Contrato, pero sin inicio de ejecución.

f.- Con Recepción, cuando se cuente con el Acta de Recepción de Obra firmada por la Comisión de Recepción.

g.- Con Liquidación, cuando se cuente con el documento de aprobación

4. Sistema Nacional de Contabilidad

INFORMACIÓN FINANCIERA

4.1 Estado de situación Financiera

N°	Unidad Ejecutora Presupuestal	Activo Corriente	Activo No Corriente	TOTAL ACTIVO	Pasivo Corriente	Pasivo No Corriente	Patrimonio	TOTAL PASIVO Y PATRIMONIO
1	CONSEJO NACIONAL PARA LA INTEGRACION DE LA PERSONA CON DISCAPACIDAD - CONADIS	1,934,029.36	14,129,031.63	16,063,060.99	1,392,639.57	49,921.91	14,620,499.51	16,063,060.99

4.2 Estado de Gestión

N°	Unidad Ejecutora Presupuestal	Ingresos	Costos y Gastos	RESULTADO DEL EJERCICIO SUPERAVIT (DEFICIT)
1	CONSEJO NACIONAL PARA LA INTEGRACION DE LA PERSONA CON DISCAPACIDAD - CONADIS	1,904,203.56	-1,911,803.38	-7,599.82

Ver Anexo 4.2: EF-2 (Adjunto en PDF)

4.3 Estado de Cambios de Patrimonio Neto

N°	Unidad Ejecutora Presupuestal	Hacienda Nacional	Hacienda Nacional Adicional	Resultados No Realizados	Reservas	Resultados Acumulados	TOTAL
----	-------------------------------	-------------------	-----------------------------	--------------------------	----------	-----------------------	-------

1	CONSEJO NACIONAL PARA LA INTEGRACION DE LA PERSONA CON DISCAPACIDAD - CONADIS	2,201,993.61	0.00	261,098.32	0.00	12,752,801.26	15,215,893.19
---	---	--------------	------	------------	------	---------------	---------------

Ver Anexo 4.3: EF-3 (Adjunto en PDF)

4.4 Estado de Flujos de Efectivo

N°	Unidad Ejecutora Presupuestal	A. Actividades de Operación			B. Actividades de Inversión			C. Actividades de Financiamiento			D. Total Aumento (Disminución) del Efectivo y Equivalente al efectivo	E. Diferencia de Cambio	F. Saldo Efectivo y Equivalente al efectivo al inicio del ejercicio	G. Saldo Efectivo y Equivalente al efectivo al finalizar el ejercicio
		Entradas de Efectivo	Salidas de Efectivo	Aumento (disminución) Efectivo y Equivalente al Efectivo	Entradas de Efectivo	Salidas de Efectivo	Aumento (Disminución) Efectivo y Equivalente al Efectivo	Entradas de Efectivo	Salidas de Efectivo	Aumento (Disminución) Efectivo y Equivalente al Efectivo				
1	CONSEJO NACIONAL PARA LA INTEGRACION DE LA PERSONA CON DISCAPACIDAD - CONADIS	15,706,543.66	-13,763,851.33	1,942,692.33	0.00	-694,330.84	-694,330.84	0.00	0.00	0.00	1,248,361.49	0.00	10,296.10	1,258,657.59

4.5 Estado de la Depuración y Sinceramiento

Ver Anexo 4.5: (Adjunto en PDF)

5. Sistema Nacional de Tesorería

5.1. Cartas Fianzas Vigentes

N°	Unidad Ejecutora Presupuestal	Cantidad Total de Cartas Fianza (*)
	TOTAL GENERAL	12.00
1	CONSEJO NACIONAL PARA LA INTEGRACION DE LA PERSONA CON DISCAPACIDAD - CONADIS	12.00

Ver Anexo 5.1 (Adjunto en PDF)

(*) Indicar la cantidad de carta fianza vigentes hasta la fecha de corte, asimismo, deberá incluir aquellas cartas fianzas que se encuentren proceso de renovación.

5.2. Documentos Valorados en Custodia

N°	Unidad Ejecutora Presupuestal	Cantidad de Letras (*)	Cantidad de Pagarés (*)	Cantidad de Facturas negociables (*)	Cantidad de otros documentos (*)
	TOTAL GENERAL	0.00	0.00	0.00	0.00
1	CONSEJO NACIONAL PARA LA INTEGRACION DE LA PERSONA CON DISCAPACIDAD - CONADIS	0.00	0.00	0.00	0.00

Ver Anexo 5.2 (Adjunto en PDF)

(*) Indicar la cantidad de documentos valorados en custodia hasta la fecha de corte.

5.3. Fideicomisos

N°	Unidad Ejecutora Presupuestal	Cantidad de Cuentas de Fideicomiso (*)
	TOTAL GENERAL	0.00
1	CONSEJO NACIONAL PARA LA INTEGRACION DE LA PERSONA CON DISCAPACIDAD - CONADIS	0.00

Ver Anexo 5.3 (Adjunto en PDF)

(*) Indicar la cantidad de cuentas de fideicomiso que tenga la entidad a la fecha de corte.

5.4. Saldos de Cuentas

N°	Unidad Ejecutora Presupuestal	Cantidad de Cuentas (*)
	TOTAL GENERAL	5.00
1	CONSEJO NACIONAL PARA LA INTEGRACION DE LA PERSONA CON DISCAPACIDAD - CONADIS	5.00

Ver Anexo 5.4 (Adjunto en PDF)

(*) Indicar la cantidad de cuentas bancarias que tenga la entidad en: Empresas bancarias, entidades financieras estatales, empresas financieras, cajas municipales de ahorros y créditos, cajas de crédito y popular, cajas rurales de ahorro y crédito. Asimismo, debe indicar la Cuenta Única de Tesoro (CUT).

5.5. Titulares y Suplentes de las Cuentas

N°	Unidad Ejecutora Presupuestal	Cantidad de Titulares (*)	Cantidad de Suplentes (*)
	TOTAL GENERAL	2.00	2.00

1	CONSEJO NACIONAL PARA LA INTEGRACION DE LA PERSONA CON DISCAPACIDAD - CONADIS	2.00	2.00
---	---	------	------

Ver Anexo 5.5 (Adjunto en PDF)

(*) Indicar la cantidad de responsables con la condición de titular o suplente de las cuentas bancarias.

5.6. Últimos Giros realizados

N°	Unidad Ejecutora Presupuestal	Cantidad de Últimos Documentos Girados en la Fecha de Corte (*)
	TOTAL GENERAL	102.00
1	CONSEJO NACIONAL PARA LA INTEGRACION DE LA PERSONA CON DISCAPACIDAD - CONADIS	102.00

Ver Anexo 5.6 (Adjunto en PDF)

(*) Se deberá indicar la cantidad de giros donde se cancela total o parcialmente la obligación devengada. Reportar: Último mes de la fecha de corte.

6. Sistema Nacional de Endeudamiento

6.1. Operación de Endeudamiento - Préstamos

N°	Unidad Ejecutora Presupuestal	Cantidad de Contratos de Préstamos
	TOTAL GENERAL	0.00

Ver Anexo 6.1 (Según formato adjunto por PDF)

7. SISTEMA NACIONAL DE ABASTECIMIENTO

7.1. Procedimientos de Selección

Información por Pliego

N°	Objeto Contractual	Total Valor Referencial / Valor Estimado en soles S/.	Cantidad de Procedimiento de selección (Vigentes)	Cantidad de Procedimiento de selección (adjudicadas o consentidas)
		A	B	C
	TOTAL GENERAL	1,259,381.00	1.00	0.00
1	SERVICIO	1,259,381.00	1.00	0.00

Leyenda

A: Total Valor Referencial / Valor Estimado en soles por Objeto Contractual.

B: Cantidad de Convocatorias o Procesos de Selección Vigentes a la fecha de corte.

C: Cantidad de Convocatorias adjudicadas o consentidas con Buena Pro a la fecha de corte.

Información por Unidad Ejecutora

N°	Unidad Ejecutora Presupuestal	Objeto Contractual	Total Valor Referencial / Valor Estimado en soles S/.	Cantidad de Procedimiento de selección (Vigentes)	Cantidad de Procedimiento de selección (adjudicadas o consentidas)
----	-------------------------------	--------------------	---	---	--

	A	B	C	D	E
	TOTAL GENERAL		1,259,381.00	1.00	0
1	CONSEJO NACIONAL PARA LA INTEGRACION DE LA PERSONA CON DISCAPACIDAD - CONADIS	SERVICIO	1,259,381.00	1.00	0

Ver Anexo 7.1 (Adjunto en PDF)

Leyenda:

A: Nombre de Ejecutora individual

B: Tipo de objeto (Bien, Consultoría de Obra, Servicio)

C: Cantidad de Convocatorias o Procesos de Selección

D: Valor Referencial / Valor Estimado en soles S/.

E: Cantidad de Convocatorias adjudicadas o consentidas con Buena Pro

7.2. Contratos

Información por Pliego

N°	Objeto Contractual	Número total de contratos vigentes	Monto de Contratos S/.
1	BIEN	1.00	78,416.68
2	SERVICIO	5.00	3,948,473.68

Información por Unidad ejecutora

N°	Unidad Ejecutora Presupuestal	Objeto Contractual	Número total de contratos vigentes	Monto en soles S/.
	TOTAL GENERAL		6.00	4,026,890.36
1	CONSEJO NACIONAL PARA LA INTEGRACION DE LA PERSONA CON DISCAPACIDAD - CONADIS	BIEN	1.00	78,416.68
2	CONSEJO NACIONAL PARA LA INTEGRACION DE LA PERSONA CON DISCAPACIDAD - CONADIS	SERVICIO	5.00	3,948,473.68

Ver Anexo 7.2.1 y 7.2.2 (Adjunto en PDF)

7.3. Bienes inmuebles y predios

N°	Unidad Ejecutora Presupuestal	Cantidad Inmuebles y Predios Propios	Cantidad Inmuebles y Predios alquilados	Cantidad Inmuebles y Predios con Administración Gratuita (Afectación en Uso)	Cantidad inmuebles y Predios bajo otros derechos	Total de Inmuebles y Predios
	TOTAL GENERAL	1.00	1.00	1.00	24.00	27.00
1	CONSEJO NACIONAL PARA LA INTEGRACION DE LA PERSONA CON DISCAPACIDAD - CONADIS	1.00	1.00	1.00	24.00	27.00

Ver Anexo 7.3. (Adjunto en PDF)

7.4. Bienes Muebles: Cumplimiento con Ente Rector de Bienes Muebles - MEF

N°	Unidad Ejecutora Presupuestal	Verificación de Cumplimiento Legal	SI/NO	Rendición de Cuentas / Motivos de la no presentación o no realización
1	CONSEJO NACIONAL PARA LA INTEGRACION DE LA PERSONA CON DISCAPACIDAD - CONADIS	¿Ha cumplido con presentar el Inventario patrimonial de bienes muebles correspondiente al último año fiscal, al MEF?(1)	SI	
2	CONSEJO NACIONAL PARA LA INTEGRACION DE LA PERSONA CON DISCAPACIDAD - CONADIS	¿Ha cumplido con realizar el Inventario masivo en el almacén en lo correspondiente al último año fiscal?(2)	SI	

N°

Base Normativa

1

- Decreto Legislativo N° 1439, Decreto Legislativo del Sistema Nacional de Abastecimiento.

- Reglamento del Decreto Legislativo N° 1439, Decreto Legislativo del Sistema Nacional de Abastecimiento, aprobado mediante el Decreto Supremo N° 217-2019-EF.

- Directiva N° 006-2021-EF/54.01, "Directiva para la gestión de bienes muebles patrimoniales en el marco del Sistema Nacional de Abastecimiento".

2

- Decreto Legislativo N° 1439, Decreto Legislativo del Sistema Nacional de Abastecimiento.

- Reglamento del Decreto Legislativo N° 1439, Decreto Legislativo del Sistema Nacional de Abastecimiento, aprobado mediante el Decreto Supremo N° 217-2019-EF.

- Directiva N° 004-2021-EF/54.01, "Directiva para la gestión de Almacenamiento y distribución de Bienes Muebles".

7.5. Bienes Muebles Por Grupo y Clase

N°	Unidad Ejecutora Presupuestal	Grupo	Clase	Cantidad Total por Grupo/Clase	Cantidad Total por Grupo/Clase adquiridos por la gestión
	A	B	C	D	E
	TOTAL GENERAL			5,616.00	174.00
1	CONSEJO NACIONAL PARA LA INTEGRACION DE LA PERSONA CON DISCAPACIDAD - CONADIS	AGRÍCOLA Y PESQUERO	EQUIPO AGRÍCOLAS Y PESQUEROS	6.00	0.00
2	CONSEJO NACIONAL PARA LA INTEGRACION DE LA PERSONA CON DISCAPACIDAD - CONADIS	AIRE ACONDICIONADO Y REFRIGERACIÓN : REPUESTOS Y ACCESORIOS	EQUIPOS DE REFRIGERACIÓN Y AIRE ACONDIC : REPUESTOS Y ACCESORIOS	117.00	0.00
3	CONSEJO NACIONAL PARA LA INTEGRACION DE LA PERSONA CON DISCAPACIDAD - CONADIS	ASEO Y LIMPIEZA	EQUIPO DE ASEO Y LIMPIEZAS	15.00	0.00
4	CONSEJO NACIONAL PARA LA INTEGRACION DE LA PERSONA CON DISCAPACIDAD - CONADIS	BIENES DE ACTIVO FIJO NO CATALOGADOS POR SBN	INTANGIBLES	545.00	0.00
5	CONSEJO NACIONAL PARA LA INTEGRACION DE LA PERSONA CON DISCAPACIDAD - CONADIS	COCINA Y COMEDOR	EQUIPO DE COCINA Y COMEDOR	29.00	0.00
6	CONSEJO NACIONAL PARA LA INTEGRACION DE LA PERSONA CON DISCAPACIDAD - CONADIS	COCINA Y COMEDOR	MOBILIARIO DE COCINA Y COMEDOR	3.00	0.00

7	CONSEJO NACIONAL PARA LA INTEGRACION DE LA PERSONA CON DISCAPACIDAD - CONADIS	ELECTRICIDAD Y ELECTRÓNICA	EQUIPO DE ELECTRICIDAD Y ELECTRÓNICA	547.00	0.00
8	CONSEJO NACIONAL PARA LA INTEGRACION DE LA PERSONA CON DISCAPACIDAD - CONADIS	HOSPITALIZACIÓN	EQUIPO DE HOSPITALIZACIÓN	12.00	0.00
9	CONSEJO NACIONAL PARA LA INTEGRACION DE LA PERSONA CON DISCAPACIDAD - CONADIS	HOSPITALIZACIÓN	MOBILIARIO DE HOSPITALIZACIÓN	27.00	0.00
10	CONSEJO NACIONAL PARA LA INTEGRACION DE LA PERSONA CON DISCAPACIDAD - CONADIS	INSTRUMENTO DE MEDICIÓN	EQUIPO INSTRUMENTOS DE MEDICIÓN	12.00	0.00
11	CONSEJO NACIONAL PARA LA INTEGRACION DE LA PERSONA CON DISCAPACIDAD - CONADIS	MAQUINARIA, VEHÍCULOS Y OTROS	EQUIPO OTRAS ESPECIALIDADES	30.00	0.00
12	CONSEJO NACIONAL PARA LA INTEGRACION DE LA PERSONA CON DISCAPACIDAD - CONADIS	MAQUINARIA, VEHÍCULOS Y OTROS	MOBILIARIO PARA TALLERES Y METALMECÁNICA	29.00	0.00
13	CONSEJO NACIONAL PARA LA INTEGRACION DE LA PERSONA CON DISCAPACIDAD - CONADIS	MAQUINARIA, VEHÍCULOS Y OTROS	MÁQUINA	126.00	0.00
14	CONSEJO NACIONAL PARA LA INTEGRACION DE LA PERSONA CON DISCAPACIDAD - CONADIS	MAQUINARIA, VEHÍCULOS Y OTROS	VEHÍCULO	7.00	0.00
15	CONSEJO NACIONAL PARA LA INTEGRACION DE LA PERSONA CON DISCAPACIDAD - CONADIS	OFICINA	EQUIPO DE OFICINA	1,721.00	0.00
16	CONSEJO NACIONAL PARA LA INTEGRACION DE LA PERSONA CON DISCAPACIDAD - CONADIS	OFICINA	MOBILIARIO DE OFICINA	1,817.00	174.00
17	CONSEJO NACIONAL PARA LA INTEGRACION DE LA PERSONA CON DISCAPACIDAD - CONADIS	SEGURIDAD INDUSTRIAL	EQUIPO DE SEGURIDAD INDUSTRIAL	115.00	0.00
18	CONSEJO NACIONAL PARA LA INTEGRACION DE LA PERSONA CON DISCAPACIDAD - CONADIS	TELECOMUNICACIONES	EQUIPO DE TELECOMUNICACIONES	458.00	0.00

Ver Anexo 7.4 Muebles (Adjunto en PDF)

Ver Anexo 7.5 Vehículos/Maquinarias (Adjunto en PDF)

LEYENDA GRUPO

A: Nombre de Ejecutora Presupuestal

B: 04 Agrícola y Pesquero
 11 Aire Acondicionado Y Refrigeración
 18 Animales
 25 Aseo Y Limpieza
 32 Cocina Y Comedor
 C: 04 Aeronave
 08 Cómputo
 22 Equipo
 29 Ferrocarril
 36 Maquinaria Pesada
 D: Cantidad Total por Grupo
 E: Cantidad Total por grupo adquiridos por la gestión

39 Cultura Y Arte
 46 Electricidad Y Electrónica
 53 Hospitalización
 60 Instrumento De Medición
 50 Máquina
 64 Mobiliario
 71 Nave o Artefacto Naval
 78 Producción Y Seguridad
 82 Vehículo

67 Maquinaria Vehículos Y Otros
 74 Oficina
 81 Recreación Y Deporte
 88 Seguridad Industrial
 95 Telecomunicaciones

7.6. Aplicativos informáticos de la entidad.

N°	Unidad Ejecutora Presupuestal	Cantidad Total de Aplicativos Informáticos	Cantidad Desarrollados o Adquiridos en la Gestión
1	CONSEJO NACIONAL PARA LA INTEGRACION DE LA PERSONA CON DISCAPACIDAD - CONADIS	25.00	2.00

Ver Anexo 7.6 (Adjunto en PDF)

7.7. Licencias de software.

N°	Unidad Ejecutora Presupuestal	Tipos de Licencia de Software	Cantidad Total	Cantidad adquirida en la Gestión
	A	B	C	D
1	CONSEJO NACIONAL PARA LA INTEGRACION DE LA PERSONA CON DISCAPACIDAD - CONADIS	0	0.00	0.00

Legenda

A Nombre de Ejecutora Presupuestal
 B Descripción de La Licencia De Software
 C Cantidad Total por Tipo De Licencias
 D Cantidad Total adquirida en la Gestión

7.8. Programación Multianual de Bienes, Servicios y Obras.

N°	Unidad ejecutora	Verificación de Cumplimiento Legal	SI/NO	Rendición de Cuentas / Motivos de la no presentación o no realización
1	CONSEJO NACIONAL PARA LA INTEGRACION DE LA PERSONA CON DISCAPACIDAD - CONADIS	¿Ha cumplido a la fecha con efectuar la Fase de la Programación Multianual de bienes, Servicios y Obras: Fase de Identificación, en el SIGA-MEF?(1)	SI	
2	CONSEJO NACIONAL PARA LA INTEGRACION DE LA PERSONA CON DISCAPACIDAD - CONADIS	¿Ha cumplido a la fecha con efectuar la Fase de la Programación Multianual de bienes, Servicios y Obras: Fase de Clasificación y Priorización, en el SIGA-MEF?(2)	SI	

3	CONSEJO NACIONAL PARA LA INTEGRACION DE LA PERSONA CON DISCAPACIDAD - CONADIS	¿Ha cumplido a la fecha con efectuar la Fase de la Programación Multianual de bienes, Servicios y Obras: Fase de Consolidación y Aprobación? (3)	SI	
---	---	--	----	--

Fecha Corte:

Base Normativa

1. Artículo 14 de la "Directiva para la Programación Multianual de Bienes, Servicios y Obras" Resolución Directoral N° 0014-2021-EF-54.01
2. Artículo 19 de la "Directiva para la Programación Multianual de Bienes, Servicios y Obras" Resolución Directoral N° 0014-2021-EF-54.01
3. Artículo 22 de la "Directiva para la Programación Multianual de Bienes, Servicios y Obras" Resolución Directoral N° 0014-2021-EF-54.01

8. Sistema Administrativo de Gestión de Recursos Humanos

8.1. Costo Anual de Personal

N°	Unidad Ejecutora Presupuestal	N° Total General de Personal de la Entidad	N° Total de registros de personal vacantes	N° Total de registros de Personal ocupados	Costo Total Mensual	Costo Total
	A	B	C	D	E	F
1	TOTAL GENERAL	207.00	10.00	197.00	982,749.64	926,190.00
2	CONSEJO NACIONAL PARA LA INTEGRACION DE LA PERSONA CON DISCAPACIDAD - CONADIS	207.00	10.00	197.00	982,749.64	926,190.00

Fecha Corte

Ver Anexo 8.1 (Adjunto en PDF)

LEYENDA

A Nombre de la Unidad Ejecutora Presupuestal

B Corresponde al Total General (Vacantes y Ocupados) del cuadro Anexo 8.1

C Corresponde al Total General de Vacantes del cuadro Anexo 8.1

D Corresponde al Total General de Ocupados del cuadro del cuadro Anexo 8.1

E Corresponde al Total General del Costo Total Mensual del cuadro Anexo 8.1

F Corresponde al Total General del Costo Total Anual del cuadro Anexo 8.1

8.2. Sanciones en el ejercicio de la función pública.

N°	Unidad Ejecutora Presupuestal	Total de servidores con sanción vigente en el periodo a rendir	Cantidad de servidores por Tipo de Sanción					Otra sanción
			Suspensión	Inhabilitación a exservidor	Destitución	Despido	Multa	
	TOTAL GENERAL	0.00	0.00	0.00	0.00	0.00	0.00	0
1	CONSEJO NACIONAL PARA LA INTEGRACION DE LA PERSONA CON DISCAPACIDAD - CONADIS	0.00	0.00	0.00	0.00	0.00	0.00	0

9. Sistema Nacional de Control

9.1. Resumen General Por Servicios de Control Simultaneó (Entidad y sus ejecutoras)

N°	Año de Emisión del Informe	Número de Informes de Control Simultaneo con Situaciones adversas en proceso y sin acciones	Cantidad de situaciones adversas en proceso y sin acciones
	A	B	C
	TOTAL DEL PERIODO (-)	0.00	0.00

A Año de Emisión del Informe de Control Simultaneo

B Cantidad de todos los informes de control simultáneo con situaciones adversas en proceso y sin acciones a la fecha de corte

C Cantidad de situaciones adversas en proceso y sin acciones según fecha de vencimiento registrada en el SAGU, a la fecha de corte

9.2. Resumen General Por Servicios de Control Posterior (Entidad y sus ejecutoras)

N°	Año de Emisión del Informe	Número Informes de Control Posterior con recomendaciones Pendientes y en Proceso	Cantidad de recomendaciones Pendientes y en Proceso
	A	B	C
	2019	1.00	2.00
1	2021	2.00	2.00
2	2022	9.00	18.00
3	TOTAL DEL PERIODO (2019-2022)	12.00	22.00

A Año de Emisión del Informe de Control Posterior

B Cantidad de informes de control posterior con recomendaciones Pendientes y en Proceso según fecha de vencimiento registrada en el SAGU, hasta la fecha de corte

C Cantidad de recomendaciones Pendientes y en Proceso según fecha de vencimiento registrada en el SAGU, a la fecha de corte

9.3. Resumen de Informes de Control Posterior por Unidad Ejecutora

N°	AÑO	Unidad Ejecutora Presupuestal	Número Informes de Control Posterior con recomendaciones Pendientes y en Proceso	Cantidad de recomendaciones Pendientes y en Proceso
	A	B	C	D
	2019	CONSEJO NACIONAL PARA LA INTEGRACION DE LA PERSONA CON DISCAPACIDAD - CONADIS	1.00	2.00
1	2021	CONSEJO NACIONAL PARA LA INTEGRACION DE LA PERSONA CON DISCAPACIDAD - CONADIS	2.00	2.00
2	2022	CONSEJO NACIONAL PARA LA INTEGRACION DE LA PERSONA CON DISCAPACIDAD - CONADIS	9.00	18.00
3	TOTAL DEL PERIODO (2019-2022)		12.00	22.00

Ver Anexo 9.1 al 9.2 (Adjunto en PDF)

Leyenda

- A. Año del Informe de Control Posterior
- B. Nombre de la Unidad Ejecutora Presupuestal
- C. Cantidad de informes de control posterior con recomendaciones no implementadas según fecha de vencimiento registrada en el SAGU, hasta la fecha de corte
- D. Cantidad de recomendaciones no implementadas según fecha de vencimiento registrada en el SAGU, a la fecha de corte

9.4. Resumen de Informes de Control Simultáneo por Unidad Ejecutora

N°	AÑO	Unidad Ejecutora Presupuestal	Número Control Simultaneo con situaciones adversas en proceso y sin acciones	Cantidad de situaciones adversas en proceso y sin acciones
	A	B	C	D
	TOTAL DEL PERIODO (-)		0.00	0.00

Ver Anexo 9.3 (Adjunto en PDF)

Leyenda

- A. Año del Informe de Control Posterior
- B. Nombre de la Unidad Ejecutora Presupuestal
- C. Cantidad de informes de control simultáneo con situaciones adversas no superadas según fecha de vencimiento registrada en el SAGU, hasta la fecha de corte
- D. Cantidad de situaciones adversas no superadas según fecha de vencimiento registrada en el SAGU, a la fecha de corte

9.5. Resumen de Implementación del Sistema de Control Interno

N°	Nombre de la Ejecutora Presupuestal	2021		2022		2023	
		Grado de Madurez	Nivel de Madurez	Grado de Madurez	Nivel de Madurez	Grado de Madurez	Nivel de Madurez
1	CONSEJO NACIONAL PARA LA INTEGRACION DE LA PERSONA CON DISCAPACIDAD - CONADIS	0.00		78.18	SCI AVANZADO	80.36	SCI AVANZADO

Ver Anexo 9.4 (Adjunto en PDF)

Nota: Considerar el grado de madurez de los últimos 3 años

10. Sistema de Modernización de la Gestión Pública

Avances en la Implementación del Sistema de Modernización de la Gestión Pública (por pliego)

10.1. Estructura Organización y Funcionamiento del Estado

Reglamento de Organización y Funciones (aplica a Ministerios, organismos públicos y Universidades)

El ROF de la entidad se encuentra adecuado a la normativa (1) (Si/No)	Norma de aprobación del ROF (2)
---	---------------------------------

SI	DS N° 004-2022-MIMP (1RA SECCIÓN), RESOLUCIÓN DE PRESIDENCIA N° D000046-2022-CONADIS-PRE (2DA SECCIÓN), RESOLUCIÓN DE PRESIDENCIA N° D000052-2022-CONADIS-PRE (TEXTO INTEGRADO)
----	---

Leyenda:

- (1) Ministerios y organismos públicos - Adecuación al D.S N°054- 2018 –PCM - Si coloca si significa que el ROF vigente fue aprobado con posterioridad a la emisión de los Lineamientos de Organización y Funciones y contó con la opinión técnica previa favorable de la Secretaría de Gestión Pública.
Gobiernos Regionales - Si coloca si significa que la SGP, como rector del Sistema Administrativo de Modernización de la Gestión Pública, ha emitido un Informe técnico de verificación posterior aleatoria (con posterioridad a la aprobación del ROF); o, un informe técnico de opinión previa (con anterioridad a la aprobación del ROF, en caso se haya solicitado su asistencia técnica para su elaboración. De ser afirmativo, indicar número de Informe de la SGP.
Gobiernos Locales - Adecuación a la Norma Técnica N°01-2020-PCM/SGP/SSAP - Si coloca si significa que el ROF de la municipalidad ha adoptado alguno de los modelos de estructura orgánica regulados en la Norma Técnica N°01-2020-PCM/SGP/SSAP.
Universidades - Adecuación a la RM N° 588-2019-MINEDU - Si coloca si significa que el ROF de la universidad se ha sujetado a lo dispuesto en la Resolución Ministerial N° 588-2019-MINEDU.
- (2) Ministerios y organismos públicos -Decreto Supremo que aprueba la sección primera del ROF y Norma del Titular de la entidad que aprueba la sección segunda del ROF.
Gobiernos Regionales - Ordenanza Regional que aprueba el ROF.
Gobiernos Locales - Ordenanza Municipal que aprueba el ROF.
Universidades - Resolución del Titular que aprueba el ROF.
Ver Anexo 10.1

10.2. Información a completar por pliego relacionada con el Manual de Operaciones – MOP de Programas, Proyectos especiales, órganos desconcentrados, órganos académicos, direcciones regionales y fondos, según corresponda

N°	Nombre del Programa/Proyecto/Órgano o Fondo	Norma de aprobación del MOP (1)	MOP cuenta con informe de la SGP (2)
No se encontraron registros.			

Leyenda

- (1) Señalar el N° del Decreto Supremo, Resolución Ministerial, Resolución del Titular de la Entidad u Otros (especificar).
(2) Si coloca si significa que la SGP, como rector del Sistema Administrativo de Modernización de la Gestión Pública, ha emitido un Informe técnico de verificación posterior aleatoria (con posterioridad a la aprobación del MOP); o, un informe técnico de opinión previa (con anterioridad a la aprobación del MOP) en caso se haya solicitado su asistencia técnica para su elaboración. De ser afirmativo, indicar número de Informe de la SGP.

10.3. Simplificación Administrativa – Sistema Único de Trámites (SUT)

Tipo de Expediente (1)	Nivel de avance (2) (Por iniciar/En proceso /Finalizado)	N° de Expediente generado en el SUT (3)
EXPEDIENTE REGULAR	FINALIZADO	01.29.0148-001-2020

Leyenda:

- (1) "Carga inicial": cuando la entidad realizó el registro en el SUT del TUPA vigente.
"Expediente regular": cuando la entidad registró un expediente para la actualización de su TUPA en el SUT.
- (2) "Por iniciar": cuando la entidad está en fase preparatoria y conformación del equipo de trabajo.
"En proceso": cuando la entidad está registrando la información de sus trámites en el SUT.
"Finalizado": cuando ha concluido el registro y cuenta con el expediente publicado o en proceso de evaluación por la entidad revisora.
Cabe precisar que las Municipalidades Provinciales y Gobiernos Regionales no requieren la presentación a otra entidad para la aprobación de su TUPA.
- (3) Consignar el número de expediente generado en el aplicativo SUT.
Cabe precisar que para las municipalidades del tipo E, F y G el vencimiento del plazo de implementación del SUT y del nuevo formato TUPA es el 31/12/2022.

10.4. Gestión de Reclamos

Tramo de implementación (1)	% de avance en la implementación (2)	Porcentaje de reclamos atendidos dentro del plazo legal (3)
TRAMO I	100	93

Leyenda:

- (1) El proceso de implementación de la Gestión de Reclamos se soporta en una plataforma digital única para el Estado "Libro de Reclamaciones" establecida en el Decreto Supremo N° 007-2020-PCM y en la Norma Técnica N° 001-2021-PCM-SGP, se efectúa en forma progresiva a través de cinco (5) tramos, según se detalla a continuación:
- a. Primer tramo (I): Poder Ejecutivo, que incluye a ministerios, organismos públicos, Fuerzas Armadas y Policía Nacional del Perú, cuyo plazo máximo de implementación vence el 31 de julio de 2022
- b. Segundo tramo (II): Programas y proyectos del Poder Ejecutivo, Fondo Nacional de Financiamiento de la Actividad Empresarial del Estado - FONAFE y las empresas bajo su ámbito a las cuales les aplique el Decreto Supremo N° 007-2020-PCM, cuyo plazo máximo de implementación vence el 31 de diciembre de 2021.
- c. Tercer tramo (III): Poder Legislativo, Poder Judicial, Organismos Constitucionalmente Autónomos, universidades y municipalidades de Lima Metropolitana, cuyo plazo máximo de implementación vence el 30 de abril de 2022.
- d. Cuarto tramo (IV): Gobiernos regionales, proyectos y universidades regionales, cuyo plazo máximo de implementación vence el 31 de octubre de 2022.
- e. Quinto tramo (V): Gobiernos locales (provinciales y distritales de tipo A, B y D), cuyo plazo máximo de implementación vence el 31 de diciembre de 2023.
- (2) **De acuerdo al % de cumplimiento del proceso definido en la Norma Técnica N° 001-2021-PCM-SGP y que es informado por la SGP conforme se da cumplimiento a las actividades. No corresponde en aquellos casos donde el tramo no haya iniciado.**
- (3) Cálculo que la entidad debe extraer de los reportes de su plataforma digital. No corresponde en aquellos casos donde la entidad no haya finalizado la implementación.

11. Sistema de Defensa Jurídica del Estado

11.1. TOTAL DE PROCESOS Y OBLIGACIONES PECUNIARIAS A FAVOR Y CONTRA EL ESTADO

N°	Cantidad Total de Investigaciones (en el Ministerio Público)	Cantidad total de Procesos (en el Poder Judicial)	Cantidad de total de otros Procesos	Cantidad Total de Procesos	Cantidad Total de Casos Emblemáticos	Estado demandante/denunciante/agravado/actor civil			Estado demandado/denunciado/tercero civil		
						Monto Total establecido en la sentencia	Monto Cobrado	Monto Pendiente de cobro	Monto Total establecido en la sentencia	Monto Pagado	Monto Pendiente de pago
	A	B	C	D		E			F		
1	3.00	1.00	1.00	5.00	0.00	0.00	0.00	0.00	4,694.61	0.00	4,694.61

Fecha Corte:

Nota: El presente formato está orientado a recopilar la información en forma total y/o acumulada de toda la carga procesal de la procuraduría pública.

(A) Total de investigaciones en el Ministerio Público (en diligencias preliminares e investigación preparatoria). En caso del C. de PP de 1940, se debe consignar solo la data total referida a la investigación preliminar.

(B) Total de procesos en el PJ (precisar la carga total acumulada entre todas las materias que conozca la procuraduría y que se encuentren judicializadas)

(C) Total de procesos que no se encuentren o no se tramiten ante el Ministerio Público ni ante el Poder Judicial (procesos arbitrales, arbitrajes laborales, procesos administrativos, conciliaciones y similares)

(D) Cantidad procesos de la sumatoria de A+B+C

(E) Pagos exigidos por el Estado

(F) Pagos reclamados al Estado

Ver Anexo 11.1 y 11.2 (Adjunto en PDF)

3. SECCIÓN II: INDICADORES DE EFICACIA Y OTROS RELACIONADOS A LA ENTIDAD

Esta sección permite verificar el nivel de logro alcanzado por la entidad en el cumplimiento de sus objetivos, con información estructurada de sus indicadores. Asimismo, establece una relación entre dos o más datos y permite la comparación entre distintos periodos, productos similares o una meta o compromiso.

Se presenta la información de indicadores que alcanza los 8 años incluyendo el año de presentación del Informe de Rendición de Cuentas de Titulares, para mostrar la tendencia que tiene el indicador en el periodo de gestión anterior y el actual.

N°	Unidad Ejecutora Presupuestal	# Indicadores
	CONSEJO NACIONAL PARA LA INTEGRACION DE LA PERSONA CON DISCAPACIDAD - CONADIS	5
1	TOTAL	5

Ver Anexo 12 Indicadores de Eficacia y Otros Relacionados a la Entidad.

4. SECCIÓN III: RELACIÓN DE SERVICIOS PÚBLICOS QUE BRINDA LA ENTIDAD

Cuenta con información de servicios públicos que responden a las necesidades de las personas y que son entregadas por las entidades públicas, en cumplimiento de sus funciones misionales hacia sus usuarios o ciudadanía. Estos servicios pueden tomarse como fuente de información del Planeamiento Estratégico Institucional, Sistema de Control Interno, Programas Presupuestales y otros.

N°	Unidad Ejecutora Presupuestal	# Servicios públicos que brinda la Entidad.	# Servicios públicos que no aplica la Entidad.
	Total general	7	0
1	CONSEJO NACIONAL PARA LA INTEGRACION DE LA PERSONA CON DISCAPACIDAD - CONADIS	7	0

Ver Anexo 13 Relación de Servicios Públicos que Brinda la Entidad

5. SECCIÓN IV: RESULTADOS DE LA GESTIÓN DEL TITULAR POR CADA SERVICIO PÚBLICO

En esta sección los titulares de entidades responden preguntas para [auto] evaluar su gestión respecto a los servicios públicos que brinda la entidad a su cargo; las preguntas están vinculadas a criterios, tales como cobertura, eficacia, eficiencia, calidad, entre otros.

N°	Unidad Ejecutora Presupuestal	# Servicios Públicos Auto Evaluado
	Total general	7
1	CONSEJO NACIONAL PARA LA INTEGRACION DE LA PERSONA CON DISCAPACIDAD - CONADIS	7

Ver Anexo 14: Resultados de la Gestión del Titular por cada Servicio Público.

6. ANEXOS

ANEXOS POR UNIDAD EJECUTORA:

4869

CONSEJO NACIONAL PARA LA INTEGRACION DE LA PERSONA CON DISCAPACIDAD - CONADIS

SECCIÓN I: INFORMACIÓN DE LOS SISTEMAS DE ADMINISTRATIVOS

Anexo 1: Sistema Nacional de Planeamiento estratégico.

Anexo 1.1 Presupuesto asignado para Acciones Estratégicas Institucionales (AEI) del Plan Estratégico Institucional (PEI)

Anexo 1.2 cumplimiento de metas de indicadores de Acciones Estratégicas Institucionales (AEI) del Plan Estratégico Institucional (PEI)

Anexo 2: Sistema Nacional de Presupuesto Público.

Anexo 2.1 A nivel de Unidad Ejecutora, toda Fuente de Financiamiento

Anexo 2.2 A nivel de Unidad Ejecutora por cada Fuente de Financiamiento.

Anexo 2.3 A Nivel de Unidad Ejecutora por Actividades y Proyectos

Anexo 2.4 Resumen de ingresos y gastos por fuente de financiamiento

Anexo 3: Sistema Nacional de Programación Multianual y Gestión de Inversiones

Anexo 3.1: Inversión pública

Anexo 3.2: Obras

Anexo 4: Sistema Nacional de Contabilidad

Anexo 4.1 Estados de situación Financiera por pliego

Anexo 4.2 Estados de Gestión por pliego.

Anexo 4.3 Estado de Cambios de Patrimonio Neto por unidad ejecutora

Anexo 4.4 Estado de Flujo de Efectivo por unidad ejecutora

Anexo 4.5 Estado de la Depuración y Sinceramiento

Anexo 5: Sistema Nacional de Tesorería

Anexo 5.1: Cartas Fianzas Vigentes

Anexo 5.2: Documentos Valorados en Custodia

Anexo 5.3: Fideicomisos

Anexo 5.4: Saldos de Cuentas.

Anexo 5.5: Titulares y Suplentes de las Cuentas

Anexo 5.6: Últimos Giros Realizados en la Fecha de Corte.

Anexo 6: Sistema Nacional de Endeudamiento

Anexo 6.1: Operación de Endeudamiento - Préstamos

Anexo 7: Sistema Nacional de Abastecimiento

Anexo 7.1: Procedimientos de Selección

Anexo 7.2.1: Contratos

Anexo 7.2.2: Contratos de Terceros / Locación de Servicios

Anexo 7.3: Bienes Inmuebles y predios en propiedad

Anexo 7.4: Bienes Muebles:

Anexo 7.5: Bienes Muebles Vehículos / Maquinarias.

Anexo 7.6: Aplicativos Informáticos de la Entidad

Anexo 8: Sistema Administrativo de Gestión de Recursos Humanos

Anexo 8.1 Costo Anual de Personal

Anexo 8.2 Funcionarios Sancionados.

Anexo 9: Sistema Nacional de Control

Anexo 9.1 Detalle de los informes de Control Posterior por Unidad Ejecutora

Anexo 9.2: Detalle de funcionarios con presunta responsabilidad administrativa

Anexo 9.3: Detalle de los informes de Control Simultáneo por Unidad Ejecutora

Anexo 9.4: Implementación del Sistema de Control Interno

Anexo 10: Sistema de Modernización de la Gestión Pública

Anexo 10.1: Sistema de Modernización del Estado

Anexo 11: Sistema Nacional de Defensa Jurídica del Estado

Anexo 11.1: Cantidad total de otros procesos

Anexo 11.2: Total de casos emblemáticos y de casos con montos mayores o iguales a 50 UIT

SECCIÓN II: INDICADORES DE EFICACIA Y OTROS RELACIONADOS A LA ENTIDAD

Anexo 12: Indicadores de Eficacia y Otros Relacionados a la Entidad

SECCIÓN III: RELACIÓN DE SERVICIOS PÚBLICOS QUE BRINDA LA ENTIDAD

Anexo 13: Catálogo de Servicios Públicos

SECCIÓN IV: RESULTADOS DE LA GESTIÓN DEL TITULAR POR CADA SERVICIO PÚBLICO

Anexo 14: Resultados de la Gestión del Titular por cada Servicio Público