



PERÚ

Ministerio
de Salud

Viceministerio
de Prestaciones y
Aseguramiento en Salud

Instituto Nacional de Rehabilitación
"Dra. Adriana Rebaza Flores"
Amistad Perú - Japón



BOLETÍN EPIDEMIOLÓGICO

diciembre - 2022

Oficina de Epidemiología



PROCEDENCIA DE PACIENTES POR DEPARTAMENTOS

De acuerdo con el censo del 2017, en nuestro país, 3 millones 209 mil 261 personas padecieron de alguna discapacidad; cifra que representa el 10.3% de la población total.

El Instituto Nacional de Rehabilitación “Dra. Adriana Rebaza Flores” AMISTAD PERÚ—JAPÓN, atiende a pacientes de diferentes regiones del país.

En diciembre del presente año, Lima fue el departamento con más concentración de pacientes atendidos, representando el 92.39%; seguido del Callao con 2.69% y Junín con 1.04%

Tabla N° 1: Procedencia de pacientes por departamentos – diciembre 2022.

PROCEDENCIA DEL PACIENTE (Por Departamentos)	TOTAL	%
LIMA	619	92.39%
CALLAO	18	2.69%
JUNÍN	7	1.04%
CAJAMARCA	4	0.60%
CUSCO	4	0.60%
SAN MARTÍN	4	0.60%
AYACUCHO	2	0.30%
LA LIBERTAD	2	0.30%
PIURA	2	0.30%
UCAYALI	2	0.30%
ANCASH	1	0.15%
HUANCAVELICA	1	0.15%
HUÁNUCO	1	0.15%
LAMBAYEQUE	1	0.15%
PUNO	1	0.15%
TACNA	1	0.15%
TOTAL:	670	100.00%

Figura N° 1: Procedencia de pacientes por departamentos





PROCEDENCIA DE PACIENTES SEGÚN DISTRITOS DE LIMA METROPOLITANA Y CALLAO

Tabla N° 2: Procedencia de pacientes según distritos de Lima y Callao - diciembre 2022.

LIMA CENTRO	
SAN LUIS	10
LIMA (CERCADO)	8
LA VICTORIA	8
SURQUILLO	8
SAN MIGUEL	6
BREÑA	5
RIMAC	5
JESUS MARÍA	4
SAN BORJA	4
MAGDALENA DEL MAR	3
PUEBLO LIBRE	3
LINCE	2
SAN ISIDRO	1

LIMA ESTE	
SAN JUAN DE LURIGANCHO	28
ATE	12
EL AGUSTINO	6
SANTA ANITA	5
LURIGANCHO (CHOSICA)	4
LA MOLINA	3
CIENEGUILLA	2

CALLAO	
CALLAO	8
BELLAVISTA	6
LA PERLA	2
VENTANILLA	2

LIMA SUR	
CHORRILLOS	198
VILLA EL SALVADOR	65
SAN JUAN DE MIRAFLORES	57
SANTIAGO DE SURCO	50
VILLA MARÍA DEL TRIUNFO	34
BARRANCO	14
LURÍN	12
PACHACAMAC	9
MIRAFLORES	5
SANTA MARÍA DEL MAR	1

LIMA NORTE	
COMAS	9
SAN MARTÍN DE PORRES	9
INDEPENDENCIA	8
LOS OLIVOS	7
CARABAYLLO	5
PUENTE PIEDRA	4
ANCÓN	1

Figura N° 2: Procedencia de pacientes Lima y Callao - diciembre 2022.

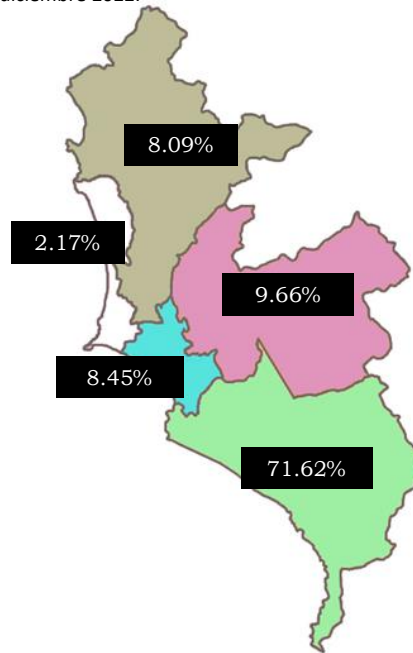

Los 3 distritos de mayor procedencia de pacientes en Lima metropolitana y el Callao, durante el mes de diciembre, fueron: Chorrillos (198), Villa el Salvador (65) y San Juan de Miraflores (57). Además, la mayor cantidad de pacientes en Lima metropolitana y Callao en el mes de diciembre, provino de Lima Sur (70.3%), seguido de Lima Centro (10.6%), Lima Este (9.5%), Lima Norte (6.8%) y el Callao (2.8%).



PACIENTES ATENDIDOS POR CONSULTA EXTERNA SEGÚN CURSO DE VIDA Y SEXO

Gráfico N° 1: Pacientes atendidos en consulta externa según curso de vida y sexo - diciembre 2022.

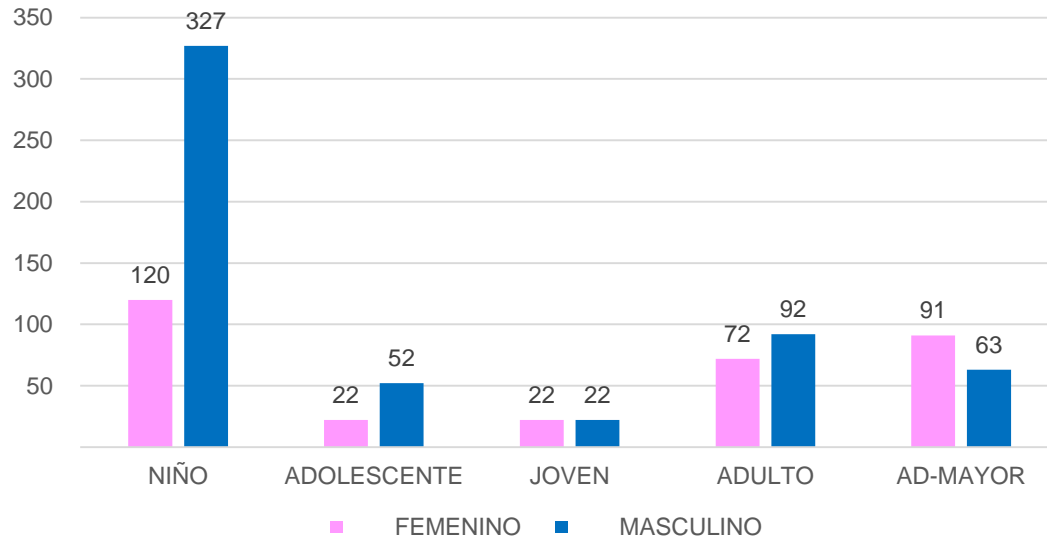

En el mes de diciembre del 2022, el 48.7% de pacientes atendidos corresponde al grupo etario de niño, seguido del grupo adulto mayor con 18.4%, adultos con 17.3%, adolescentes con 10.0% y jóvenes con 5.7%. Además, el 40.1% de los pacientes atendidos fueron de sexo femenino, mientras que el 59.9% fueron de sexo masculino.

Tabla N° 3: Pacientes atendidos en consulta externa según curso de vida y sexo - diciembre 2022.

SEXO	NIÑO	ADOLESCENTE	JOVEN	ADULTO	AD-MAYOR	TOTAL
FEMENINO	108	25	14	63	59	269 (40.1%)
MASCULINO	218	42	24	53	64	401 (59.9%)
TOTAL:	326 (48.7%)	67 (10.0%)	38 (5.7%)	116 (17.3%)	123 (18.4%)	670

FUENTE: INRDIS II. Gráficos elaborados por la Of. Epidemiología-INR



PRINCIPALES DAÑOS

Tabla N° 4: Principales daños - diciembre 2022.

DAÑO PRINCIPAL	TOTAL	%
F84.0 AUTISMO EN LA NIÑEZ	70	10.4%
F70.9 RETRASO MENTAL LEVE, DETERIORO DEL COMPORTAMIENTO DE GRADO NO ESPECIFICADO	32	4.8%
H90.3 HIPOACUSIA NEUROSENSORIAL, BILATERAL	29	4.3%
F71.9 RETRASO MENTAL MODERADO, DETERIORO DEL COMPORTAMIENTO DE GRADO NO ESPECIFICADO	26	3.9%
F79.9 RETRASO MENTAL, NO ESPECIFICADO, DETERIORO DEL COMPORTAMIENTO DE GRADO NO ESPECIFICADO	23	3.4%
F81.9 TRASTORNO DEL DESARROLLO DE LAS HABILIDADES ESCOLARES, NO ESPECIFICADO	22	3.3%
F90.0 PERTURBACIÓN DE LA ACTIVIDAD Y DE LA ATENCIÓN	20	3.0%
F80.1 TRASTORNO DEL LENGUAJE EXPRESIVO	18	2.7%
I63.9 INFARTO CEREBRAL, NO ESPECIFICADO	17	2.5%
M51.1 TRASTORNOS DE DISCO LUMBAR Y OTROS, CON RADICULOPATÍA	16	2.4%
R47.1 DISARTRIA Y ANARTRIA	16	2.4%
F83.X TRASTORNOS ESPECÍFICOS MIXTOS DEL DESARROLLO	15	2.2%
G95.8 OTRAS ENFERMEDADES ESPECIFICADAS DE LA MEDULA ESPINAL	15	2.2%
M41.9 ESCOLIOSIS, NO ESPECIFICADA	12	1.8%
M47.8 OTRAS ESPONDILOSIS	12	1.8%
F72.9 RETRASO MENTAL GRAVE, DETERIORO DEL COMPORTAMIENTO DE GRADO NO ESPECIFICADO	10	1.5%
M41.2 OTRAS ESCOLIOSIS IDIOPÁTICAS	10	1.5%
M17.9 GONARTROSIS, NO ESPECIFICADA	9	1.3%
F80.2 TRASTORNO DE LA RECEPCIÓN DEL LENGUAJE	8	1.2%
M17.0 GONARTROSIS PRIMARIA, BILATERAL	8	1.2%
OTROS	282	42.1%
TOTAL	670	100.0%

FUENTE: INRDIS II. Gráficos elaborados por la Of. Epidemiología-INR

Gráfico N° 2: Principales daños - diciembre 2022.

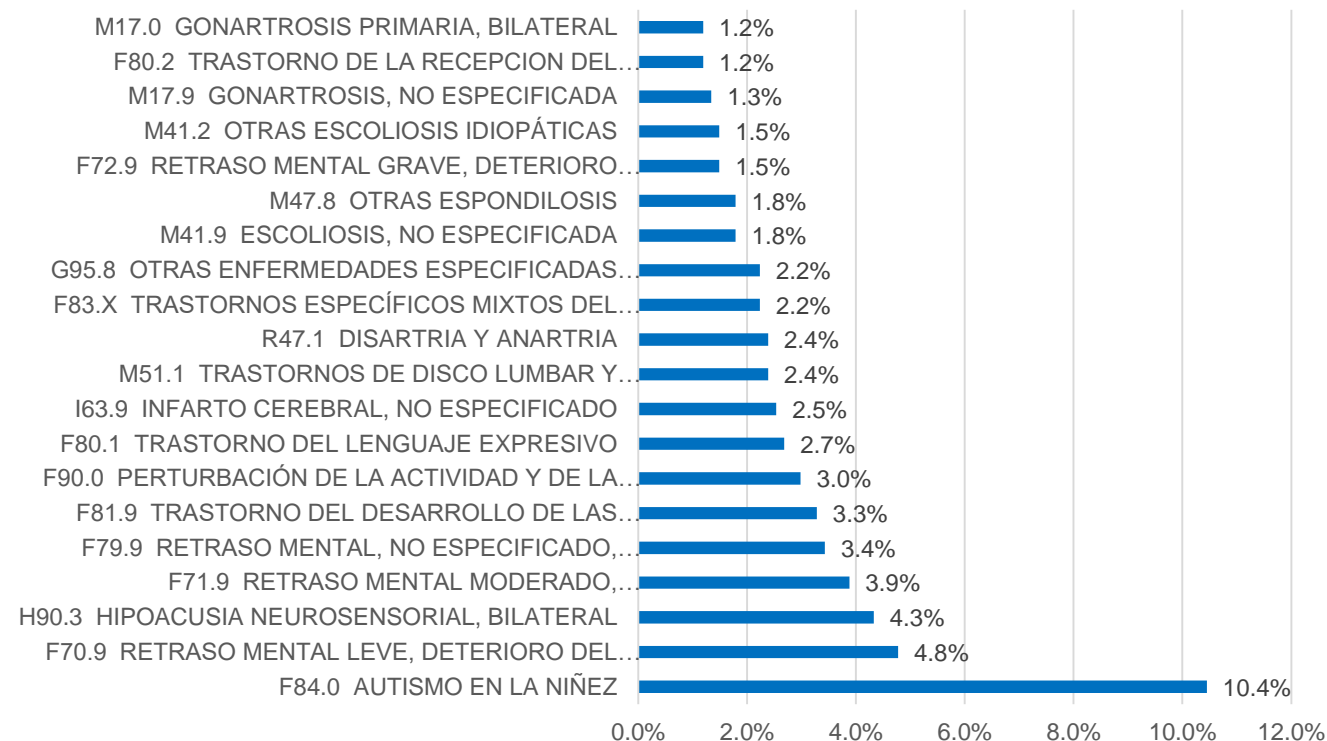

Los 3 daños principales con mayor frecuencia registrados en la población atendida en el INR, en diciembre del 2022, fueron: Autismo en la niñez (10.4%), Retraso mental leve, deterioro del comportamiento de grado no especificado(4.31%) y Hipoacusia neurosensorial, bilateral (4.08%).



PACIENTES ATENDIDOS Y ATENCIONES REALIZADAS HASTA DICIEMBRE 2022

Gráfico N° 3: Pacientes atendidos y atenciones realizadas en diciembre - 2022.

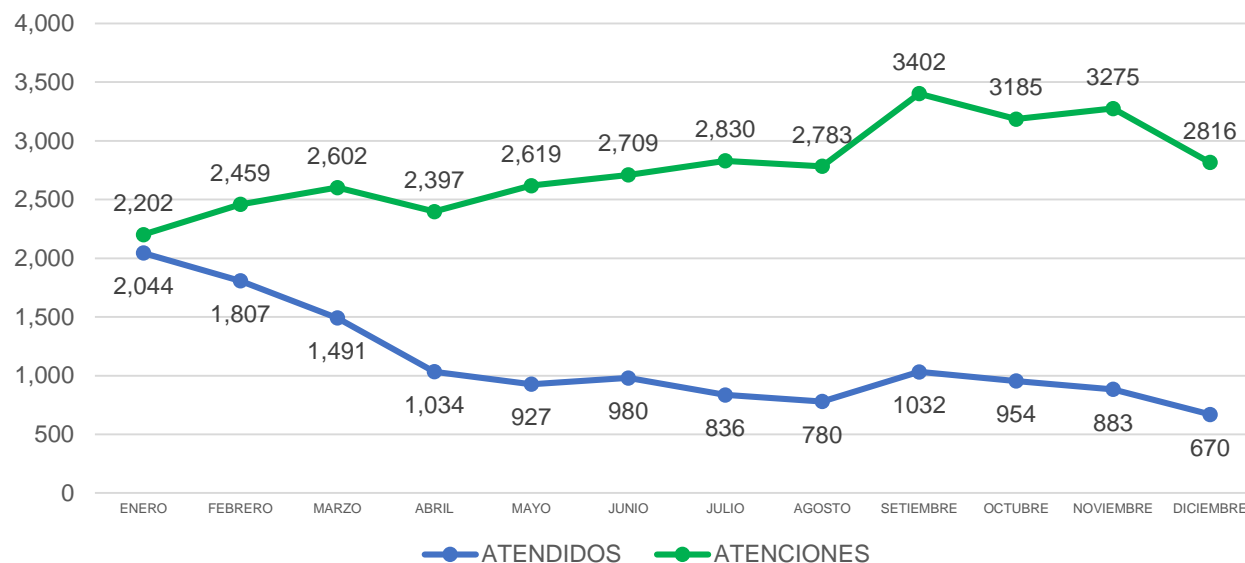

El gráfico N° 3 muestra la cantidad de pacientes atendidos y de atenciones realizadas en el año 2022, hasta diciembre.

Asimismo, durante el periodo en mención se atendieron a un total de 13,438 pacientes y se realizaron un total de 33,279 atenciones en consultas externas.

Tabla N° 5: Pacientes atendidos y atenciones realizadas por meses.

	ENERO	FEBRERO	MARZO	ABRIL	MAYO	JUNIO	JULIO	AGOSTO	SETIEMBRE	OCTUBRE	NOVIEMBRE	DICIEMBRE	TOTAL
ATENDIDOS	2,044	1,807	1,491	1,034	927	980	836	780	1032	954	883	670	13,438
ATENCIONES	2,202	2,459	2,602	2,397	2,619	2,709	2,830	2,783	3402	3185	3275	2816	33,279

FUENTE: INRDIS II. Gráficos elaborados por la Of. Epidemiología-INR



PACIENTES ATENDIDOS Y ATENCIONES REALIZADAS SEGÚN UNIDAD ORGÁNICA

Gráfico N° 4: Pacientes atendidos y atenciones realizadas según unidad orgánica - diciembre 2022.

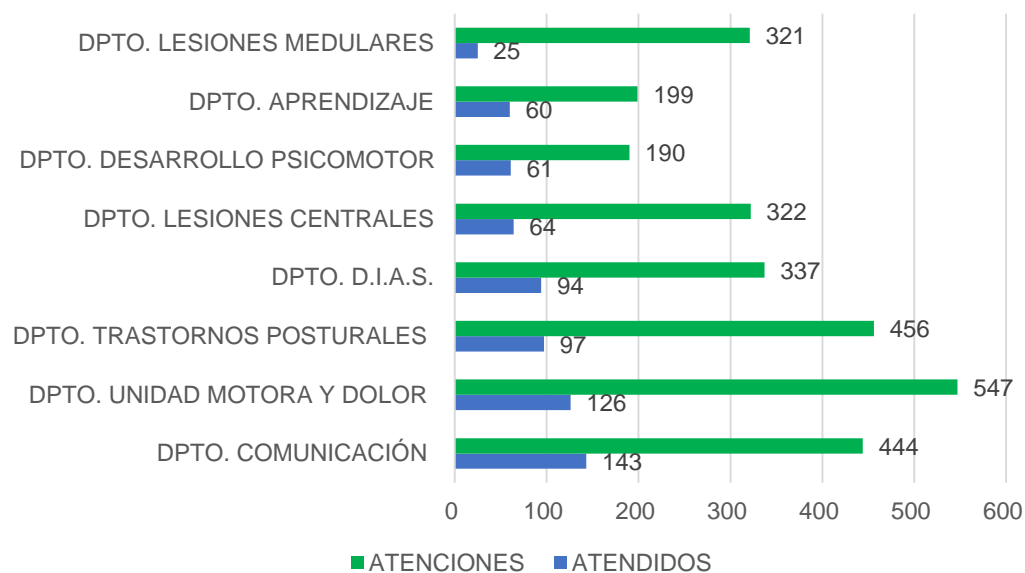

FUENTE: INRDIS II. Gráficos elaborados por la Of. Epidemiología-INR

El gráfico N° 4 muestra que, durante diciembre del 2022, el Departamento de Comunicación concentró la mayor cantidad de pacientes atendidos (143) y la mayor cantidad de atenciones se concentró en el Departamento Unidad Motora y Dolor (547).

En total, durante el mes de diciembre, fueron atendidos 670 pacientes y se generaron 2816 atenciones en consulta externa.

Tabla N° 6: Pacientes atendidos y atenciones realizadas - diciembre 2022.

UNIDADES ORGÁNICAS	ATENDIDOS	ATENCIONES
DPTO. COMUNICACIÓN	143	444
DPTO. UNIDAD MOTORA Y DOLOR	126	547
DPTO. TRASTORNOS POSTURALES	97	456
DPTO. D.I.A.S.	94	337
DPTO. LESIONES CENTRALES	64	322
DPTO. DESARROLLO PSICOMOTOR	61	190
DPTO. APRENDIZAJE	60	199
DPTO. LESIONES MEDULARES	25	321
TOTAL:	670	2,816

FUENTE: INRDIS II. Elaboración por la Of. Epidemiología-INR



MANEJO DE RESIDUOS SÓLIDOS HOSPITALARIOS

En cumplimiento al Programa de Minimización y Manejo de Residuos Sólidos del Instituto Nacional de Rehabilitación, se realiza mensualmente la verificación del manejo de residuos sólidos en las áreas asistenciales (acondicionamiento y segregación). Durante el mes de diciembre se observó que el cumplimiento promedio, respecto al acondicionamiento y segregación, en las áreas asistenciales del INR fue del 97%.

Gráfico N° 5: Cumplimiento promedio en acondicionamiento y segregación– diciembre 2022.

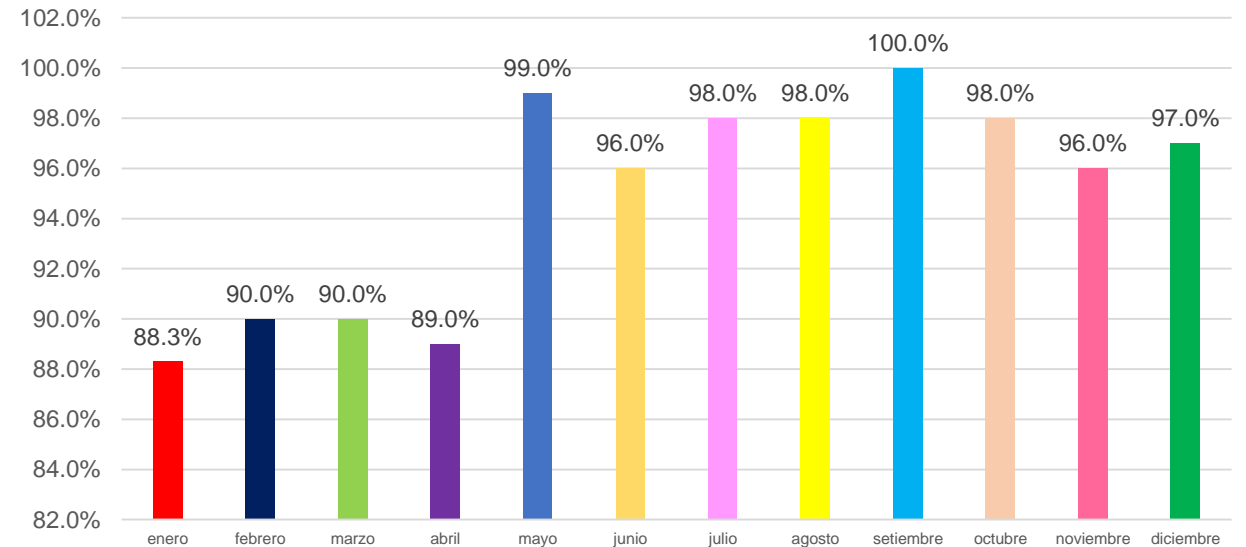

FUENTE: Datos de la Of. Epidemiología-INR



ADHERENCIA DE HIGIENE DE MANOS

La higiene de manos tiene como finalidad reducir las infecciones asociadas a la atención de salud (IAAS). Durante la observación del lavado de manos en el personal de salud del INR, se evidenció que hubo 74% de acciones positivas y 26% de acciones negativas con un total de 220 oportunidades evaluadas.



Gráfico N° 6: Adherencia de higiene de manos – diciembre 2022.



Tabla N° 7: Adherencia de higiene de manos - diciembre 2022.

MES	ACCIONES POSITIVAS	ACCIONES NEGATIVAS	OPORTUNIDADES	ACCIONES POSITIVAS %	ACCIONES NEGATIVAS %
Diciembre	105	30	135	78%	22%

FUENTE: Datos de la Of. Epidemiología-INR

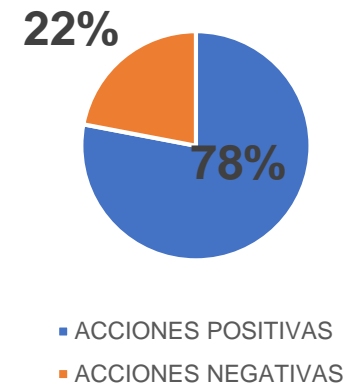

TAMIZAJE: VIH – HEPATITIS B – SÍFILIS

Las actividades de promoción y prevención están programadas todo el año. Durante diciembre se realizó:

Tabla N° 8: Cantidad de pruebas realizadas de VIH – Hepatitis B – Sífilis - diciembre 2022.

	Cantidad de pruebas realizadas	Casos positivos	Casos negativos
VIH	22	1	21
Sífilis	0	0	0
Hepatitis B	0	0	0

FUENTE: Datos de la Of. Epidemiología-INR

La Oficina de Epidemiología realiza el tamizaje de VIH, Hepatitis B y Sífilis al personal de salud y personas que acuden a la consulta externa. La prueba es gratuita y voluntaria. Por ello, antes y después del examen se brinda consejería a cargo del personal de enfermería. Durante diciembre, no se encontraron casos positivos.





CAPTACIÓN DE SINTOMÁTICO RESPIRATORIO



Tabla N° 9: Cantidad de pacientes Sintomáticos Respiratorio - diciembre 2022.

	0 - 11 años	12 -17 años	18 - 29 años	30 - 59 años	60 a + años	Total
S.R. Identificados	0	0	0	14	7	21
S.R. Examinados	0	0	0	14	7	21
S.R. Diagnosticados con TB Pulmonar baciloscopia positiva	0	0	0	0	0	0

FUENTE: Datos de la Of. Epidemiología-INR

De acuerdo a la Norma Técnica N° 104-MINSA/DGSP-V.01, “Norma Técnica de Salud para la Atención Integral de Personas con Tuberculosis”, el personal de salud debe solicitar 2 muestras de esputo para la prueba de baciloscopia, las que se toman con un día de diferencia. Por lo tanto, algunas pruebas pueden realizarse y contabilizarse al mes siguiente. En algunos casos los pacientes no cumplen con llevar sus muestras.

Durante diciembre se identificaron y examinaron a 21 pacientes sintomático respiratorios, con un total de 41 baciloscopias realizadas, sin casos positivos de Tb Pulmonar.



CRONOLOGÍA COVID - 19



Gráfico N° 7: Cronología COVID - 19



CASOS POSITIVOS DE COVID – 19 REGISTRADOS EN EL INR

Tabla N° 10: Casos de COVID-19 - diciembre de 2022.

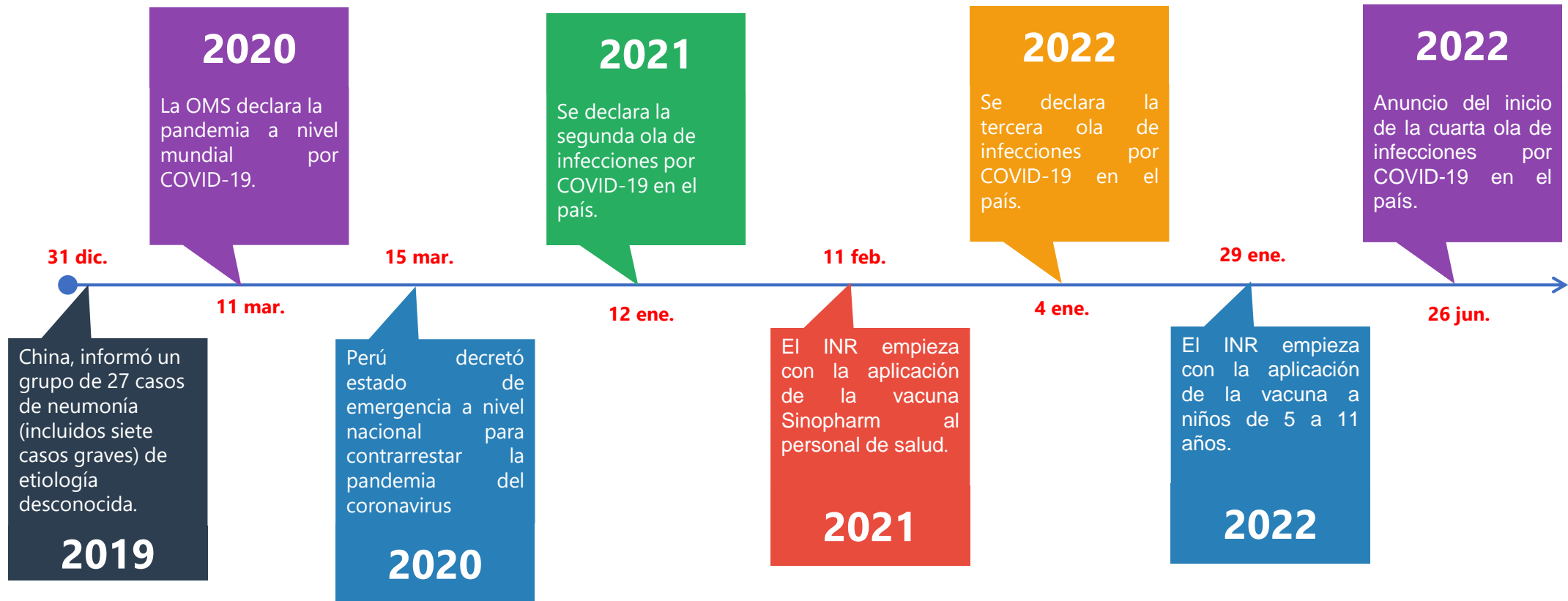
Mes	Semana Epidemiológica	Domingo	Lunes	Martes	Miércoles	Jueves	Viernes	Sábado	cantidad semana	Total diciembre
noviembre	48 (27/11 AL 03/12)	0	5	3	4	4	9	2	27	15
diciembre	49 (04/12 AL 10/12)	0	22	1	1	0	0	0	24	41
	50 (11/12 AL 17/12)	0	11	0	0	0	2	0	13	
	51 (18/12 AL 24/12)	0	2	1	0	0	0	0	3	
	52(25/12 AL 31/12)	0	0	0	1	0	0	0	1	

FUENTE: Datos proporcionados por la Oficina de Epidemiología

Diciembre forma parte de las semanas epidemiológicas del 48 al 52, sin embargo, se debe tener en cuenta que 4 días de la semana 48 corresponden al mes de noviembre.

En total, durante el mes de diciembre, se presentaron un total de 56 casos positivos de COVID-19.

