

# INFORME

## "RENDICIÓN DE CUENTAS DE TITULARES POR PERIODO ANUAL<sup>1</sup>"

### INSTITUTO NACIONAL DE INNOVACIÓN AGRARIA INIA ANEXO N° 6

LA MOLINA - LIMA – LIMA

03/2023

<p><b>FIRMA DEL TITULAR DE LA ENTIDAD</b> <b>NOMBRES Y APELLIDOS: JORGE JUAN GANOZA RONCAL</b> <b>CARGO: JEFE</b></p>

La información registrada en el presente informe tiene la condición de declaración jurada y el que suscribe se responsabiliza por su contenido y los anexos de las cuatro secciones, incluyendo la información de sus unidades ejecutoras.

<sup>1</sup>Tipo Informe: a) Por Periodo Anual o b) Por Cese en el Cargo Aplica solo para Informe de Rendición de Cuentas por Cese en el Cargo para periodo definido

## INFORME DE RENDICIÓN DE CUENTAS DE TITULARES

1. INFORMACIÓN GENERAL DEL PROCESO DE RENDICIÓN DE CUENTAS DE TITULARES
  - 1.1 Información General del Titular
  - 1.2 Información de los Titulares de las Unidades Ejecutoras
  - 1.3 Misión, Visión, Valores y Organigrama
  - 1.4 Logros Alcanzados en el Periodo de Gestión
  - 1.5 Limitaciones en el Periodo a Rendir
  - 1.6 Recomendaciones de Mejora
2. SECCIÓN I: INFORMACIÓN DE LOS SISTEMAS ADMINISTRATIVOS
3. SECCIÓN II: INDICADORES DE EFICACIA Y OTROS RELACIONADOS A LA ENTIDAD
4. SECCIÓN III: RELACIÓN DE SERVICIOS PÚBLICOS QUE BRINDA LA ENTIDAD
5. SECCIÓN IV: RESULTADOS DE LA GESTIÓN DEL TITULAR POR CADA SERVICIO PÚBLICO
6. ANEXOS

## 1. INFORMACIÓN GENERAL DEL PROCESO DE RENDICIÓN DE CUENTAS DE TITULARES.

### 1.1 Información General de Titular de Pliego.

Código de la Entidad	0058		
Nombre de la entidad	INSTITUTO NACIONAL DE INNOVACIÓN AGRARIA INIA		
Apellidos y Nombres del Titular de la entidad	GANOZA RONCAL JORGE JUAN		
Cargo del Titular	JEFE		
Tipo de documento de identidad	DNI		
N° de documento de identidad	17832110		
Teléfonos:	988004227		
Correo Electrónico	JGANOZA@INIA.GOB.PE		
Tipo de informe	POR PERIODO ANUAL		
<b>INFORME A REPORTAR</b>			
Fecha de inicio de gestión:	09/03/2022	Nro. Documento de Nombramiento / Designación	REsolucion suprema no. 004-2022-midagri
Fecha de cese de gestión:		Nro. Documento de Cese de corresponder	.
Fecha de inicio del periodo reportado:	09/03/2022	Fecha de corte del periodo reportado	31/12/2022
Fecha de Generación (*):	31/03/2023 04:23:55 p.m.		

(\*) El Aplicativo Informático llenará dicho campo de forma automática al término del proceso.

### 1.2 Información de los Titulares de las Unidades Ejecutoras

Titulares de las Unidades Ejecutoras que intervienen en la elaboración del Informe					
N°	Unidad ejecutora	Tipo y N° de documento de identidad	Apellidos y nombres	Fecha de inicio en el cargo	Remitió información (si/no)
1	PROGRAMA NACIONAL DE INNOVACIÓN AGRARIA	DNI - 04083797	CRUZ LUIS JUANCARLOS ALEJANDRO	12/03/2022	SI
2	INSTITUTO NACIONAL DE INNOVACIÓN AGRARIA INIA	DNI - 07667697	MAYURI QUISPE YSMAEL RAFAEL	22/03/2022	SI
3	INIEA-ESTACION EXPERIMENTAL EL PORVENIR-SAN MARTIN	DNI - 01147723	SANTILLAN GONZALES MANUEL DANTE	03/08/2022	SI
4	ESTACION EXPERIMENTAL AGRARIA VISTA FLORIDA - LAMBAYEQUE	DNI - 28062589	MONCADA ALVITES JUAN EDMUNDO	16/01/2023	SI
5	ESTACION EXPERIMENTAL AGRARIA SANTA ANA- JUNIN	DNI - 26683019	TERAN ROJAS JOSE ALFONSO	03/09/2019	SI

6	ESTACION EXPERIMENTAL AGRARIA PUCALLPA - UCAYALI	DNI - 00066649	VASQUEZ MACEDO MIGUEL	09/07/2018	SI
7	ESTACION EXPERIMENTAL AGRARIA ILLPA - PUNO	DNI - 01344219	LOPE DUEÑAS FREDDY	01/04/2022	SI
8	ESTACION EXPERIMENTAL AGRARIA ANDENES-CUSCO	DNI - 23994495	MENDOZA DELGADO JORGE GERARDO	07/01/2021	SI

## Comentarios

### 1.3 Misión, Visión, Valores y Organigrama

#### a. Misión

"Gestionar la innovación y valorar la agrobiodiversidad para los productores agrarios a través del desarrollo y transferencia de tecnologías sostenibles."

#### b. Visión

"Al 2021, Perú tiene un agro próspero, competitivo e insertado al mercado nacional e internacional, a través de la productividad y calidad de sus productos agroalimentarios"

#### c. Valores

- Excelencia: el equipo humano es técnico, éticamente responsable, con predisposición al aprendizaje permanente y al Trabajo en equipo, y se esfuerza por brindar servicios que satisfagan las expectativas de sus distintos tipos de usuarios.
- Inclusión: la institución privilegia la participación y la integración de todos los actores del SNIA a nivel nacional, y el acceso igualitario de mujeres y varones al conocimiento y las tecnologías que genera.
- Compromiso: la institución contribuye al desarrollo científico y tecnológico como instrumento para promover la competitividad y la generación de bienestar de los distintos actores del sector agrario.
- Integridad: la institución tiene un accionar honesto y transparente que se sustenta en una permanente rendición de cuentas, privilegiando siempre el interés público antes que el individual.

#### d. Organigrama

##### 01.ÓRGANOS DE ALTA DIRECCIÓN

01.1 Consejo Directivo

01.2 Jefatura

01.3 Secretaría General

01.3.1 Unidad de Imagen Institucional

01.3.2 Unidad de Trámite Documentario

##### 02.ÓRGANO DE CONTROL INSTITUCIONAL

02.1 Órgano de Control Institucional

##### 03.ÓRGANOS DE ASESORAMIENTO

- 03.1 Oficina de Asesoría Jurídica
- 03.2 Oficina de Planeamiento y Presupuesto
- 03.2.1 Unidad de Planeamiento y Racionalización
- 03.2.2 Unidad de Presupuesto
- 03.2.3 Unidad de Proyectos e Inversiones
- 03.2.4 Unidad de Cooperación Técnica y Financiera

#### 04. ÓRGANOS DE APOYO

- 04.1 Oficina de Administración
- 04.1.1 Unidad de Recursos Humanos
- 04.1.2 Unidad de Abastecimiento
- 04.1.3 Unidad de Patrimonio
- 04.1.4 Unidad de Contabilidad
- 04.1.5 Unidad de Tesorería
- 04.1.6 Unidad de Informática

#### 05. ÓRGANOS DE LÍNEA

- 05.1 Dirección de Gestión de la Innovación Agraria
- 05.1.1 Subdirección de Regulación de la Innovación Agraria
- 05.1.2 Subdirección de Promoción de la Innovación Agraria

#### 05.2 Dirección de Recursos Genéticos y Biotecnología

- 05.2.1 Subdirección de Recursos Genéticos
- 05.2.2 Subdirección de Biotecnología

#### 05.3 Dirección de Desarrollo Tecnológico Agrario

- 05.3.1 Subdirección de Productos Agrarios
- 05.3.2 Subdirección de Investigación y Estudios Especiales

#### 05.4 Dirección de Supervisión y Monitoreo en las Estaciones Experimentales Agrarias

- 05.4.1 Subdirección de Supervisión y Monitoreo

#### 06. ÓRGANOS DESCONCENTRADOS

- 06.1 Estaciones Experimentales Agrarias

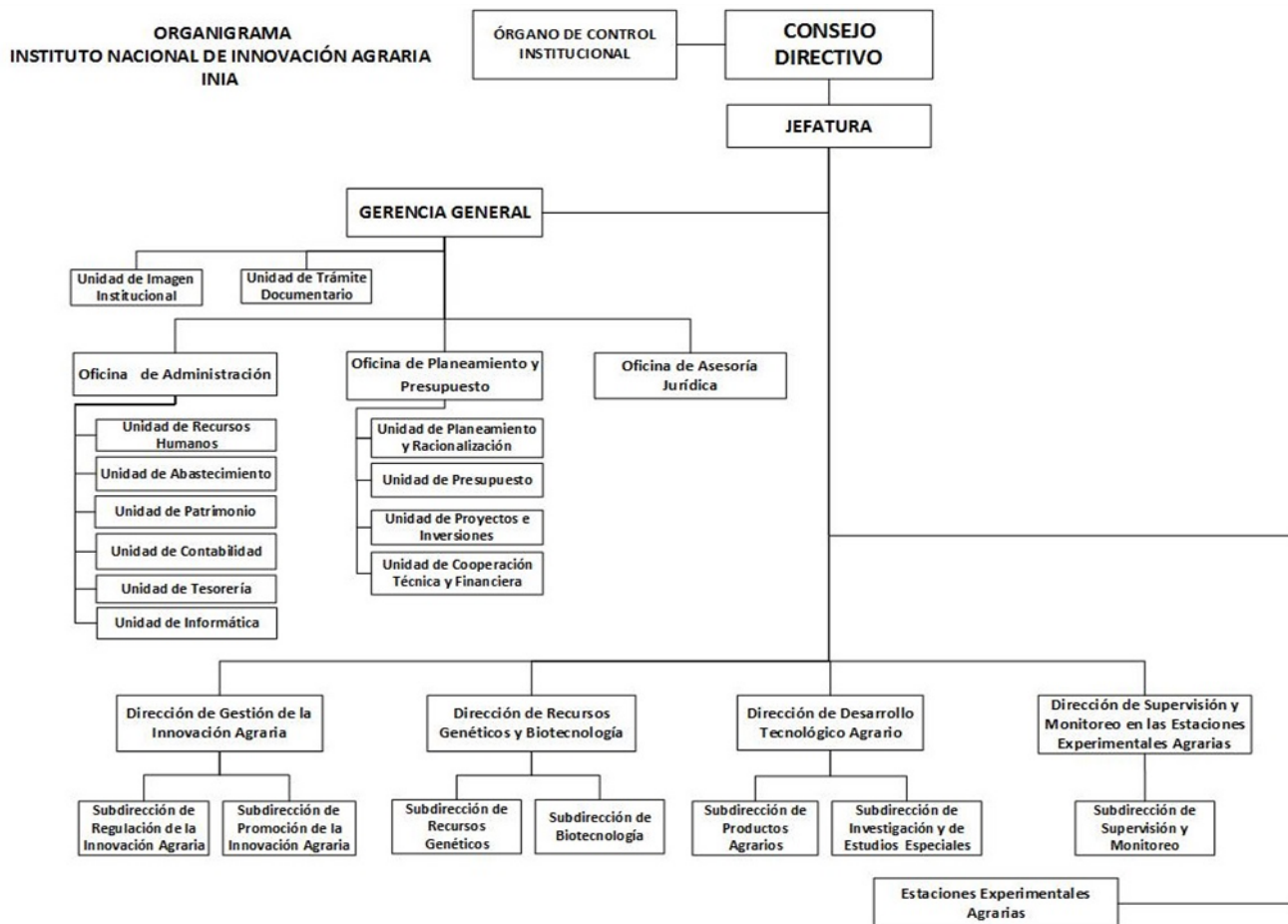

#### 1.4 Logros Alcanzados en el Periodo de Gestión

Dirección de Gestión de la Innovación Agraria - DGIA:

- Aprobación y publicación de la Ley N° 31368, Ley que regula el servicio de extensión agropecuaria, con fecha 07.12.2021. Se ha culminado el levantamiento de observaciones a la propuesta de reglamento de la ley 31368, ley que regula el servicio de extensión agropecuaria. Actualmente se encuentra en elaboración las fichas ACR de los procedimientos administrativos.
- Aprobación y publicación de la Ley 31410, Ley que crea el Servicio Civil de Graduandos para el sector agrario (SECIGRA AGRARIO), para impulsar la participación de los estudiantes y egresados en la actividad agraria.
- Presentación del Entregable 03 de la propuesta de Política Nacional de Innovación Agraria, que incorpora las observaciones remitidas por MIDAGRI.
- Remisión a la Jefatura del proyecto de Ley y exposición de motivos: "Ley de Fortalecimiento de la Investigación Científica y Tecnológica Agraria a través de la modificación del artículo 6 de la Ley 27506, Ley de Canon", mediante OFICIO N° 428-2021-MINAGRI-INIA-DGIA/D
- Aprobación de la Directiva General N° 003-2022-INIA "Directiva que regula el acceso y registro en el Repositorio Institucional del pliego Instituto Nacional de Innovación Agraria - INIA, mediante RJ N° 0087-2022-INIA
- Se realizó el seguimiento de las AGIA en relación a las acciones en el marco de las 25 CTRIA en el ámbito nacional, con un especial énfasis sobre las agendas de innovación agraria. Se han elaborado las 25 agendas regionales de innovación agraria.
- Obtención de 10 Títulos de Certificado de Obtentor (CO) de las siguientes variedades vegetales: maíz, avena forrajera, papa, arroz, trigo harinero, trigo duro.
- Admisión de (08) solicitudes para Certificado de Obtentor en caña de azúcar, papa, maíz, quinua, trigo,

#### Dirección de Recursos Genéticos y Biotecnología - DRGB:

- Conservación de un estimado de 16,000 accesiones del Banco de Germoplasma del INIA, de las cuales más de 10,000 vienen siendo caracterizadas en cuanto a descriptores agro-morfológicos, lo que permitirá identificar accesiones promisorias.
- Registro de 6 zonas de Agrobiodiversidad (Andenes, de Cuyocuyo, Parque de la Papa, Ccollasuyo, Marcapata-Collana, Paymakis, Pariahuanca) en el Sistema de Información de los Recursos Genéticos (SIRGE).
- Lanzamiento de la plataforma virtual del Banco de Germoplasma del INIA denominada "Genebankperu", la misma que nos permite poner a disposición de los usuarios del sector agrario a nivel mundial, información relevante de la muestra representativa de cultivos del país, que se conservan en el INIA.
- Se han publicado los documentos técnicos: "Guía para la evaluación de expedientes técnicos que postulan al reconocimiento como Zona de Agrobiodiversidad"; y "Guía para la elaboración de planes maestros de las Zona de Agrobiodiversidad".
- Emisión de opinión favorable para el reconocimiento de las Zonas de Agrobiodiversidad: Pariahuanca, en Junín (R.M. N° 0356-2021-MIDAGRI del 07 de diciembre del 2021), Paymakis en Apurímac (RM N° 306-2022-MIDAGRI del 16 de julio 2022), y Laria en Huancavelica (RM N° 527-2022-MIDAGRI del 01 de diciembre 2022).
- Participación del equipo técnico de INIA en la capacitación desarrollada en el marco del Proyecto FO AR "Fortalecimiento de Capacidades para Actividades con New Breeding Techniques (NBT)" en el Instituto Nacional de Tecnología Agropecuaria - INTA, Argentina.
- Con el Proyecto de Inversión CUI 2480490, se han adquirido 305 unidades de equipos para las Estaciones Experimentales Agrarias del INIA, entre camionetas, motocicletas, motofurgonetas, estereoscopios, computadoras, centrifugas, estufas, laptops, refractómetros, motofumigadoras, medidor de clorofila, entre otros, como parte del Componente 2.
- Se está desarrollando 30 investigaciones en caracterización agromorfológica y 01 investigación en caracterización molecular de recursos genéticos de la agrobiodiversidad, llevadas a cabo en las Estaciones Experimentales Agrarias del INIA como parte del Componente 3.
- Se ha realizado 225 capacitaciones presenciales, llegando a 6,040 usuarios; entre agricultores, investigadores y productores a nivel nacional.

#### Dirección de Desarrollo Tecnológico Agrario - DDTA:

- Con respecto a transferencia de tecnología en el periodo indicado se capacito a 9,966 agricultores y 945 Proveedores de Asistencia Técnica.
- Igualmente se ha producido 1127.66 t, 250,703 plántones y 17,131 reproductores de alta calidad que están a disposición de los pequeños y medianos agricultores.
- En investigación forestal: Se ha publicado 08 artículos científicos en revistas científicas sobre la propagación vegetativa de especies forestales, sanidad interna de plantaciones forestales, crecimiento y productividad de plantaciones forestales, propiedades físicas y anatómicas de la madera de especies forestales y composición y estructura de la familia morácea en bosques residuales.
- Se ha logrado instalar 42.666 hectáreas de plantaciones forestales en suelos degradados utilizando las tecnologías en rehabilitación de suelos degradados.
- Se ha logrado la producción de 77,792 plántones forestales de diferentes especies nativas y exóticas de la Costa, Sierra y Selva.
- En el programa presupuestal 068, se avanzó con la colecta de muestras vegetales de algarrobo de la región Piura y Tumbes, con un total de 90 muestras, para la extracción de ADN.

#### Dirección de Supervisión y Monitoreo de las Estaciones Experimentales Agrarias - DSME:

- Se ha realizado 14 acciones de supervisión de las actividades de conservación y valoración de recursos genéticos, investigación y desarrollo tecnológico, servicios tecnológicos agrarios, transferencia de tecnología, fortalecimiento institucional en 14 EEA.
- Se ejecutó 40 acciones de mantenimiento de infraestructuras; entre oficinas de investigación y transferencia, almacenes de semillas, viveros agroforestales y módulos de investigación y producción pecuaria en las 25 EEA.
- Se adquirió 81 equipos agrícolas y pecuarios, 50 neumáticos de unidades vehiculares y maquinaria agrícola.
- Se realizó 22 mantenimientos de unidades de transporte y tractores en 12 EEA.
- Se ejecutó cuatro (04) Inversiones: Proyecto Suelos y Aguas (CUI N°2487112); Procap (CUI N°2506684), IOARR Los Cedros (CUI N°2461696) y la IOARR 4 Estaciones (CUI N°2486273).
- Se cerró tres (03) Inversiones de acuerdo a la normativa del Inverte.pe Fortalecimiento Canaán (CUI N°2014464), Plantones de vid en Chincha (CUI N°2031739) y Bovinos en Chumbibamba (CUI N° 2042196).

#### Oficina de Asesoría Jurídica - OAJ:

- Del mismo modo, emite opinión legal respecto de los siguientes proyectos normativos: Proyecto de Ley N° 1200/2021-CR "Ley que promueve el estudio, la investigación, conservación, el cuidado, la producción y el consumo de las especies y productos originarios del Perú y la creación de un consejo nacional encargado de ello"; Proyecto de Ley N° 1470/2021-CR "Ley que declara de interés nacional y necesidad pública, la creación, implementación y ejecución del Parque Científico-Tecnológico e Industrial del departamento de Ica"; Proyecto de Ley N° 2475/2021-CR que propone la Ley que declara de interés nacional y necesidad pública la promoción de la transferencia tecnológica agraria; Proyecto de Ley N° 2451-2021/CR que propone la Ley que declara de necesidad pública y preferente interés nacional, la producción de semillas certificadas de cacao y café en las regiones del país que cuenten con potencial productivo, para el desarrollo de dicha actividad económica en beneficio del desarrollo agrícola nacional; Proyecto de Ley N° 2630/2021-CR, "Ley que reactiva en la Amazonía peruana, la siembra, producción e industrialización de la planta del yute para la fabricación de envases, embalajes y derivados, dentro del marco de las Leyes 30355, 31339 y de la Segunda Reforma Agraria"; Proyecto de Ley N° 3204/2022/CR, que propone la Ley que promueve la creación e implementación del Banco Nacional de semillas con sede en la región de Cajamarca; el Proyecto de Reglamento de la Ley N° 30407, Ley de protección y bienestar animal. Participación en la Mesa Técnica sectorial para la elaboración de dicho reglamento (última sesión: 6.12.2022), entre otros.
- En esa línea, se elaboró la fórmula normativa denominada "Decreto Supremo que aprueba el Reglamento de la Ley N° 31410, Ley que crea el Servicio Civil de Graduandos para el Sector Agrario (SECIGRA AGRARIO), para impulsar la participación de los estudiantes y egresados en la actividad agraria", y se brindó opinión sobre la propuesta de Ley de la Segunda Reforma Agraria. De igual manera, se participó y brindó asesoría legal en la revisión del proyecto normativo "Reglamento Interno Sectorial sobre Seguridad de la Biotecnología para el desarrollo de actividades con Organismos Vivos Modificados para el Sector Agrario (RISBA)" para su (pre)publicación. Por último, nos encontramos brindando asesoría legal para la elaboración del proyecto de Reglamento de la ley que regula el Servicio de Extensión Agropecuaria (Ley N° 31368, Ley que regula el servicio de extensión agropecuaria).

#### Oficina de Planeamiento y Presupuesto - OPP:

- Suscripción de sesenta y ocho (68) convenios nacionales e internacionales y el seguimiento de cincuenta y



nueve (59) convenios naciones e internacionales.

- Se concretaron veinte (20) viajes al exterior: gestión para la participación de especialistas del INIA en eventos internacionales.

- Se continúa las coordinaciones con el MIDAGRI, a fin de hacer el seguimiento a los trámites ante la PCM para la aprobación del nuevo ROF del INIA.

- Se continúa las acciones para la aprobación de documentos de gestión, como es el TUPA, así como la actualización del TUSNE de la Entidad.

- Desarrollo del proceso de ejecución presupuestal 2022 del Pliego 163: INIA, con la asignación de recursos presupuestales otorgados por el Ministerio de Economía y Finanzas, logrando el 87.66% de ejecución presupuestal en el periodo del 09-marzo-2022 al 31-dic-2022, obteniendo al cierre de la gestión un acumulado del 96.79% a nivel de devengado.

- Se ejecutó el 96.79% del presupuesto institucional asignada para el año fiscal 2022 (S/ 120 112 184,00).

- Se tramita ante el MEF la asignación de mayores recursos a través de Demanda Adicional para el otorgamiento de prestaciones alimentarias al personal del régimen de la Actividad Privada, regulada por el Decreto Legislativo N° 728 - Pliego 163 INIA, en el Año Fiscal 2022 en mérito a la Ley N° 31084; demanda que ascienden hasta la suma de Doscientos cincuenta y tres mil sesenta y tres con 00/100 soles (S/ 253 063,00) por la fuente de financiamiento 1. Recursos Ordinarios, Genérica de Gastos 2.1 Personal y Obligaciones Sociales, y que la cierre del presente ejercicio no fue otorgada.

- Fue aprobada la ampliación de los límites máximos para la incorporación de mayores ingresos al presupuesto institucional en la fuente de financiamiento 2 Recursos Directamente Recaudados, Gastos Corrientes.

- Se viene reformulando un Proyecto de Inversión en coordinación con el Sector, que será financiado por el Banco Interamericano de Desarrollo, con CUI N° 2562301: Mejoramiento de los servicios de extensión, innovación e investigación agraria del Instituto Nacional de Innovación Agraria, por un monto estimado de S/ 258,749,999, cuyo objetivo es lograr el "adecuado acceso al servicio de extensión agraria innovación e investigación agraria en calidad, disponibilidad y uso a nivel nacional.

- Se actualizó la Programación Multianual 2023-2025, con el Proyecto de Ley de Presupuesto del Sector Público para el Año Fiscal 2023, el cual tiene como finalidad que el año 2023 del PMI contemple los montos asignados a las inversiones del citado Proyecto de Ley, y que en función a ello se realice el ajuste de la programación de los años 2024 y 2025, Quedando establecido: Año 2023 S/ 109,463,564.00, año 2024 S/ 360,156,262.21 y año 2025 S/ 413,544,500.04.

- Se cuenta con una cartera de 75 inversiones registradas en el Banco de Inversiones.

Oficina de Administración - OA:

- Soporte a las áreas usuarias en el cumplimiento a la Directiva General N° 005-2021-INIA-GG "Normas y Procedimientos para el uso de los Certificados y Firmas Digitales en el Instituto Nacional de Innovación Agraria".

- Implementación y capacitación a todas las Unidades Operativas en el uso del aplicativo SIGA para que realicen sus requerimientos de compra y de servicio.

- Se incluyó el nuevo Sistema de Trámite Documentario a 12 Estaciones Experimentales Agrarias y se capacitó a los usuarios, proyectando el inicio de la operación de la STD en enero 2023. Se está realizando pruebas con la PCM para incluir el Servicio de Interoperabilidad con la PIDE.

- Se puso en operación el aplicativo web de la RED de Laboratorios de Suelos, Abonos y Foliare para la DSME.

- El INIA forma parte de la Plataforma de Datos Abiertos.

- En el ejercicio 2022 se logró la aprobación de los avances del Plan de Depuración y Sinceramiento Contable a nivel Pliego período 3 y 4-2022, para su registro y rebaja en los EEFF aprobado mediante RJ. 149-2022-INIA.

- Ejecución del Plan de Desarrollo de Personal 2022 y del Ciclo de Gestión del Rendimiento correspondiente al

año 2022,

- Cumplimiento de la Programación de pagos.
- Presentación de Informes Periódicos en los plazos establecidos por el Órgano Rector Dirección General del Tesoro Público del Ministerio de Economía y Finanzas - MEF. Y SUNAT.
- Se presentó en los plazos establecidos según la norma vigente del MEF, el inventario de Bienes Muebles del periodo 2022.
- Atención oportuna de los seguros patrimoniales (Actos de reposición), Contrato vigente con la Empresa RIMAC.

Órgano de Control Institucional - OCI:

- Uno (1) Informe Servicio de Control Específico a Hechos de Presunta Irregularidad.
- Se ejecutó seis (06) Informes de Control Simultaneo, un (01) informe de Visita de Control, y seis (06) Informes de Orientación de Oficio.
- Se efectuaron un total de cincuenta y dos (52) Servicios Relacionados.

Unidad de Trámite Documentario - UTD:

- Atención del 100% de las Solicitudes de Acceso a la Información Pública, así como oportuna notificación de los resolutive emitidos por la Entidad.
- Registro y derivación del 100% de documentos ingresados a la Mesa de Partes Virtual.
- Atención de todos los documentos requeridos al Archivo Central.

UE 013: El Porvenir:

- Inicio del proceso de reconversión productiva de 3 hectáreas del paisaje ganadero (Sistemas Silvopastoriles y pastoreo racional).
- Continuación del "Convenio de cooperación interinstitucional con el Gobierno Regional de San Martín" para el desarrollo de trabajos en conjunto del PIP ARROZ, con fines a liberar una nueva variedad para el 2023; así como la continuación del "Acuerdo de colaboración interinstitucional con la Asociación Peruana de Productores de Cacao - APP Cacao" para desarrollar trabajos de investigación en Biotecnología y Huerto Madre.
- En fortalecimiento institucional, se construyeron el Laboratorio de Biotecnología Reproductiva Animal, y la Planta de Nitrógeno Líquido.
- Fortalecimiento institucional con el inicio de la obra la construcción de establos para el ganado vacuno de la EEA El Porvenir, financiado por el PROMEG Tropical.
- En el 2022 se han producido 78 bovinos reproductores y 149 ovinos reproductores.
- También se ha producido 32.94 toneladas de semilla de arroz y 26.13 toneladas de semilla de maíz, de las categorías Básica, Registrada, Certificada y Autorizada.

UE 014: Illpa:

- Cumplimiento de entrega información a nivel central.
- Cumplimiento de las metas y objetivos del POI institucional.
- Agenda institucional debidamente programada e informada.
- Mediante la Resolución Jefatural N° 0175-2022-INIA, se aprobó la liberación de la nueva variedad de papa denominada "INIA 334- LLAPANCHISPAQ" y su difusión estará a cargo de DDTA y la EEA Illpa.

- Mediante la Resolución Jefatural N° 0183-2022-INIA, se aprobó la liberación de la nueva variedad de quinua denominada "INIA 446- ATIPAC" y su difusión estará a cargo de DDTA y la EEA Illpa.

UE 015: Pucallpa:

- Se ha producido 19,266 plántones de especies de frutales amazónicos, forestales y agroforestales.
- Se ha beneficiado a 1,200 productores con el servicio de análisis de suelo y foliar,
- Se benefició a 300 productores de ganado bovino tropical mediante el servicio de inseminación artificial a tiempo fijo;
- Se capacitaron a 5,570 productores, con actividades de capacitación transferencia de tecnologías.
- Se ha logrado la caracterización de 107 accesiones de siete (07) especies del banco de germoplasma de raíces y tubérculos tropicales, frutales amazónicos, plantas medicinales y colección local de yuca.

UE 016: Santa Ana:

- Se han seleccionado: 02 mejoras líneas promisorias de haba, por calidad de grano, rendimiento y resistencia a enfermedades; 02 líneas de trigo con buenos rendimientos y resistencia a roya amarilla; 02 líneas de cebada por rendimiento y calidad de grano; 08 variedades de cebada con excelentes rendimientos y calidad de grano.
- Se realizó 250 capacitaciones, beneficiando a 5,262 productores del ámbito de intervención de la EEA Santa Ana - Junín.
- Se realizó el estudio de DHE por primer año de la vicia línea superior de flor blanca, futura variedad para su liberación
- Mediante la Resolución Jefatural N° 0134-2022-INIA, se aprobó la liberación de la nueva variedad maíz amiláceo denominada "INIA 628- Yuracc Choccllo" proveniente de la EEA Santa Ana que estará a cargo de su difusión.

UE 017: Vista Florida:

- Se han instalado y se está evaluando ensayos de arroz con 1 500 líneas segregantes, 200 líneas promisorias y 10 líneas elite, para la obtención y liberación de una nueva variedad de arroz para el año 2023.
- Conservación y evaluación de las 67 accesiones de algodón de costa para controlar las variables ambientales que afectarían la fenológica del cultivo y sus descriptores agro-morfológicos, se realiza la "Caracterización agro-morfológica de la colección de germoplasma de Algarrobo en la EEA".
- Se analizó 60 muestras de suelos, 14 muestras de agua y 12 muestras de abonos orgánicos (líquidos y sólidos)..
- Acreditación de Laboratorio de Aguas y Suelos de la EEA.Vista Florida (de 05 métodos pH en aguas y Suelos, Conductividad en aguas y suelos, materia orgánica en suelos), con la Norma Técnica Peruana N° 17025 requisitos Generales para la Competencia de Laboratorio de Ensayo y Calibración
- Mediante la Resolución Jefatural N° 0101-2022-INIA, se aprobó la liberación de la nueva línea de cuy denominada "Línea INKA" , y su difusión estará a cargo de la DDTA y de la EEA Baños del Inca.
- Mediante la Resolución Jefatural N° 0102-2022-INIA, se aprobó la liberación de la nueva variedad de caña de azúcar denominada "INIA 805-PVF 03-115" y su difusión estará a cargo de la DDTA y la EEA Vista Florida.

UE 018: Andenes

- Se han realizado trabajos en conjunto con los Gobiernos Regionales y Locales, así como con los Organismos

Públicos Adscritos (OPAs) del Sector Desarrollo Agrario y de Riego.

- Se ha entregado la Información quincenal de actividades acordes al avance de la programación de la Agenda Institucional del INIA.
- Información mensual de actividades acordes al avance de la programación de la Agenda Institucional de la institución.

UE 019: PNIA

- Monitoreo de ejecuciones de obra de Acondicionamiento de cerco perimétrico y obras complementarias en la EEA Chincha: Culminación, recepción y proceso de transferencia de la obra.
- Liquidación y cierre de inversiones del Programa.
- Implementación de laboratorios de la EEA Chincha con un total de 52 equipos y accesorios para la operatividad de los laboratorios.

### **1.5 Limitaciones en el Periodo a Rendir**

- La reducción del presupuesto anual limita el cumplimiento de las metas en los programas presupuestales, alarga el proceso de desarrollo de la investigación y reduce la cobertura de la transferencia de tecnología a los pequeños agricultores de la agricultura familiar.
- El incremento del precio de los insumos, bienes y servicios durante los últimos meses como consecuencia del conflicto bélico actual en Europa, afectó en la ejecución de las actividades programadas y también el precio fluctuante del precio del dólar conllevó a que proveedores no coticen y se anulen órdenes de compra generadas por inestabilidad en el precio de los bienes.
- El presupuesto asignado insuficiente para la contratación de personal que pueda cubrir el total de las actividades programadas.
- Trabamamiento de embargos a las cuentas corrientes por procesos judiciales y administrativos en estado de cosa juzgada y consentida.
- Presupuesto insuficiente para la ejecución de la cartera de inversiones, además de limitar la adquisición de bienes, servicios e insumos necesarios para el cumplimiento de las actividades de las Estaciones Experimentales Agrarias y la Sede Central del INIA, afectando, entre otros, los procesos de recuperación extrajudicial de los predios usurpados.
- Falta de personal necesario en las Estaciones Experimentales Agrarias, así como en la Sede Central de la Entidad, que no permiten el óptimo cumplimiento de las actividades programadas, más aún cuando no son cubiertas las plazas disponibles en la Entidad.
- La edad de los investigadores que supera los 60 años y jubilaciones de 12 investigadores en promedio por año sin reemplazo, conlleva a la pérdida de la capacidad de investigación.
- En el desarrollo de las CTRIA, una limitación importante es el continuo cambio del personal de las organizaciones públicas lo cual dificulta la continuidad de las coordinaciones realizadas.
- Dificultad en la nueva versión del aplicativo del INFObras V2 para la fase de liquidación, debido a que no permita colocar saldo a favor de contratista o de la institución.

### **1.6 Recomendaciones de Mejora**

- Disponer de la capacidad técnica y recursos humanos suficiente para transmitir sesiones de capacitación a distancia y /o en línea, contando para ello con: la infraestructura tecnológica adecuada, operación de una plataforma informática de avanzada, el equipo de especialistas técnicos altamente capacitados, la comunicación con los participantes pre-evento y durante el mismo.
- Gestionar al más alto nivel, un incremento de presupuesto para fortalecer la capacidad operativa de la

Estaciones Experimentales Agrarias del INIA; el cual debe destinarse exclusivamente para ejecutar acciones de capacitación y asistencia técnica dirigidas a los productores agrarios de la Agricultura Familiar. Este incremento permitirá a los Especialistas del INIA, implementar acciones de seguimiento y acompañamiento a los productores en sus propios campos o parcelas, contribuyendo en la implementación y adopción de los conocimientos y técnicas adquiridas en los procesos de transferencia tecnológica.

- Continuar con el fortalecimiento de las EEA en infraestructura, laboratorios, maquinaria e instrumentos modernos para el desarrollo de la investigación, transferencia de tecnología, producción de semillas, plántones y reproductores, optimizando procesos.

- Impulsar el trabajo de articulación institucional con universidades, entidades de cooperación, gobiernos regionales y locales, entre otros, en beneficio de los agricultores.

- Con la finalidad de mantener la acreditación ISO 17025 para el Laboratorio de Detección de Organismos Vivos Modificados, se recomienda la asignación de presupuesto específico para sostener el Sistema de Gestión de Calidad implementado en el OVMLAB (contratación anual del personal evaluado por INACAL, contratación de los servicios para los mantenimientos y calibraciones o verificaciones operacionales de los equipos críticos del Laboratorio, adquisición de materiales y reactivos, pago de los servicios de auditorías tanto internas y de seguimiento que realiza INACAL, y pago para la participación del Laboratorio en ensayos de aptitud).

- Digitalización de la información técnica de los trabajos de investigación, transferencia de tecnología y producción de semillas de las EEA, a fin de sistematizar dicha información.

- Implementar el uso de TICs, plataformas virtuales y otras herramientas para mejorar la provisión y cobertura de los bienes y servicios proporcionados por INIA, así como el fortalecimiento de estos en las EEA.

- Continuar con el Saneamiento Físico legal de los predios del INIA.

- Poner a concurso las plazas desiertas del personal en el régimen D.Leg. N° 728 (Régimen Privado) y D.Leg. N° 1057 (CAS), ante la necesidad de contar con mayor personal operativo en las unidades de organización para el mejor desarrollo de las tareas encomendadas.

- Puesta de operación del Sistema de Gestión Administrativo Integrado - SGAI y del Sistema de Gestión Técnica - SGT en INIA y en las unidades ejecutoras.

- Contar con un ambiente acorde y exclusivo para el almacenamiento de bienes devueltos por los usuarios, los mismos que se encuentran operativos y pueden ser reutilizados por otros usuarios de la Sede Central o Estaciones Experimentales Agrarias.

- Finalizar la implantación del módulo de la Factura Electrónica en las unidades ejecutoras.

- Implementación de medidas de Cero Papel en la Sede Central del INIA con el Sistema de Trámite Documentario y mesa de partes virtual que incluye la firma y repositorio digital.

- Implementar la elaboración de documentos normativos que regulen los procesos en la Entidad.

- Realizar una evaluación global de los equipos, vehículos y otros, a fin de planificar y programar actividades de mantenimiento preventivo para la Entidad.

- Impulsar las acciones de seguridad de los terrenos e instalaciones de las EEA frente a invasiones.

- Continuar con el cumplimiento de los mandatos judiciales con carácter de cosa juzgada producto de procesos de laborales, tales como las reincorporaciones a las personas a plazas bajo plazo indeterminado (Decreto Legislativo 728), pago de sentencias judiciales, seguir con la implementación de la Gestión del Rendimiento del año 2023 en el INIA, y continuar con la ejecución del Plan de Desarrollo de Personas, así como de la Gestión del Desempeño, entre otras acciones.

## 2. SECCIÓN I: INFORMACIÓN DE LOS SISTEMAS ADMINISTRATIVOS

Comprende la información relevante de los 11 Sistemas Administrativos del Estado mediante los cuales se organizan las actividades de la administración pública y que tienen por finalidad promover la eficacia y eficiencia siendo de aplicación nacional; Planeamiento Estratégico, Presupuesto Público, Inversión Pública, Abastecimiento, Contabilidad, Tesorería, Endeudamiento Público, Gestión de Recursos Humanos, Defensa Judicial del Estado, Control y Modernización de la Gestión Pública.

### 1. Sistema Nacional de Planeamiento Estratégico

#### 1.1. Información General del PEI

Horizonte temporal del PEI

Año Inicio	2020	Año Fin	2025
Resolución que aprueba el PEI vigente	RESOLUCIÓN JEFATURAL N° 0056-2021-INIA	Fecha de resolución	10/05/2023
Informe técnico CEPLAN	Informe Técnico N° D000091-2021-CEPLAN-DNCPPEI	Fecha de informe técnico	20/04/2021
Cantidad Objetivos Estratégicos Institucionales del PEI	5	Cantidad objetivos estratégicos Institucionales del PEI con ejecución presupuestal	4
Link del PEI en el Portal de Transparencia Estándar			

#### 1.2. Presupuesto asignado a Objetivos Estratégicos Institucionales del Plan Estratégico Institucional (PEI)

N°	Código de OEI	Descripción del OEI	POI Modificado consistente con el PIA	POI Anual Modificado (PIM)	POI Anual Modificado (en ejecución)
	A	B	C	D	E
1	OEI.04	PROMOVER LA MODERNIZACIÓN DE LA GESTIÓN INSTITUCIONAL.	32,927,244.00	36,409,887.00	35,011,098.54
2	OEI.02	FOMENTAR LAS ACTIVIDADES DE INVESTIGACIÓN Y DESARROLLO (I+D) PARA EL SECTOR AGRARIO.	31,945,134.00	40,514,922.00	38,895,171.87

3	OEI.01	PROMOVER LA INNOVACIÓN AGRARIA PARA LOS INTEGRANTES DEL SISTEMA NACIONAL DE INNOVACIÓN AGRARIA	29,213,091.00	32,350,789.00	31,579,724.63
4	OEI.03	GESTIONAR LOS RECURSOS GENÉTICOS DE LA AGROBIODIVERSIDAD PARA EL SECTOR AGRARIO.	20,843,910.00	10,836,586.00	10,772,258.96
5	OEI.05	IMPLEMENTAR MEDIDAS DE PREVENCIÓN Y REDUCCIÓN DEL RIESGO DE DESASTRES DE ORDEN ESTRUCTURAL Y NO ESTRUCTURAL.	0.00	0.00	0.00

**Nota:**

A y B provienen de la información PEI.

C, D y E, provienen de la información del POI.

A, B, C, D y E puede obtenerlo al exportar excel del aplicativo Ceplan V.01 con usuario admin de Pliego (Menu: Reportes/Exportar/todas las Ues/Generar por AO Anual 2022/Descargar)

**Reglas:**

C es el valor de la columna Total Fn(CS) de información del POI y se agrupa por objetivo estratégico y pliego presupuestal.

D es el valor de la columna Total Fn(RE) de información del POI y se agrupa por objetivo estratégico y pliego presupuestal.

E es el valor de la columna Total Fn(SE) de información del POI y se agrupa por objetivo estratégico y pliego presupuestal.

### 1.3. Cumplimiento de metas de indicadores de Objetivos Estratégicos Institucional del Plan Estratégico Institucional (PEI)

N°	Código de OEI	Código del indicador	Nombre del Indicador	Parametro de Medición	Sentido Esperado del Indicador	Línea Base Año (*)	Línea Base Valor (**)	Valor esperado del indicador al final del período reportado (***)	Valor obtenido del indicador al final del período reportado (***)	% de avance del indicador en el período reportado	Comentario sobre el valor obtenido
	A	B	C	D	E	F	G	H	I	J	K

1	OEI.02	IND.01.OEI.02	NÚMERO DE ACTIVIDADES DE INVESTIGACIÓN Y DESARROLLO CON INFORMACIÓN DISPONIBLE PARA LOS INTEGRANTES DEL SISTEMA NACIONAL DE INNOVACIÓN AGRARIA	NÚMERO	ASCENDENTE	2018	5.00	16.00	54.00	100.00	SE OBTUVO COMO RESULTADO 54 ACTIVIDADES, ESTE AVANCE REPRESENTA MAS DEL 100% DE CUMPLIMIENTO DE LA META PROGRAMADA.
2	OEI.05	IND.01.OEI.05	NÚMERO DE MEDIDAS DE PREVENCIÓN Y REDUCCIÓN DEL RIESGO DEL DESASTRE IMPLEMENTADAS	NÚMERO	ASCENDENTE	2018	2.00	4.00	5.00	100.00	SE LOGRO SUPERAR LA META PROGRAMADA LOGRANDO LA EMISION DE 5 MEDIDAS ESTE RESULTADO MUESTRA QUE SE LOGRO SUPERAR LA META PROGRAMADA
3	OEI.04	IND.01.OEI.04	PORCENTAJE DEL PLAN DE MEJORAS CUMPLIDO	PORCENTAJE	ASCENDENTE	2018		95.00	100.00	100.00	EL INIA IMPLEMENTO 3 PLANES DE MEJORA SOBRE LOS PROCESOS DE PLANEAMIENTO DEL POI, MEJORA DEL TEXTO ÚNICO DE SERVICIOS NO EXCLUSIVOS Y LA CREACION DEL COMITÉ PARA LA IGUALDAD DE GÉNERO DEL INIA



4	OEI.03	IND.01.OEI.03	PORCENTAJE DE COLECCIONES DEL GERMOPLASMA INIA UTILIZADAS SOSTENIBLEMENTE EN RESGUARDO DE LA SEGURIDAD ALIMENTARIA Y LA AGROBIODIVERSIDAD	PORCENTAJE	ASCENDENTE	2010	12.00	25.00	64.00	100.00	EL RESULTADO DE LA META DE 64% DE COLECCIONES DE RECURSOS GENETICOS FUERON UTILIZADAS DE MANERA SOSTENIBLE, ESTE RESULTADO MUESTRA QUE SE LOGRO SUPERAR LA META PROGRAMADA.
5	OEI.01	IND.01.OEI.01	NÚMERO DE ACUERDOS DE LA COMISIÓN NACIONAL PARA LA INNOVACIÓN Y CAPACITACIÓN EN EL AGRO (CONICA) APROBADOS	NÚMERO	ASCENDENTE	2018		8.00	0.00	0.00	EL NO CUMPLIMIENTO DE LA META DE LA OEI 01 SE DEBE A LOS CAMBIOS CONTINUOS EN LOS INTEGRANTES DE LA CONICA LO CUAL LIMITO PARA EL ESTABLECIMIENTO DE LOS ACUERDOS PREVISTOS.

**Nota:**

Columnas A hasta la J provienen de la información PEI. Se obtiene del Anexo B-2 del PEI, del reporte de seguimiento del aplicativo Ceplan V.01 (con usuario admin de Pliego) o las fichas técnicas de los indicadores.

(\*) Línea Base Año: Indicar el año en que se realizó la primera medición del indicador.

(\*\*) Línea Base Valor: Es el valor del indicador de objetivo estratégico previo a la entrada en vigor del Plan Estratégico Institucional de la Entidad.

(\*\*\*) Información comprende el año de la rendición solicitada.

**Reglas:**

Columnas A hasta la J provienen de la información PEI.

Si el año de reporte aún se encuentra en curso, en la columna I se registra el valor obtenido hasta el último mes del año de reporte en el que se cuenta con información.

El porcentaje de avance se calcula como el valor de la columna I entre la columna H, multiplicado por cien,  $(I/H)*100$ , cuando el sentido esperado del indicador es ascendente; y  $(H/I)*100$  cuando el sentido esperado del indicador es descendente.

En la columna K se registra cualquier comentario necesario sobre la fuente o cómo se obtuvo el valor obtenido o avance parcial del indicador.

## 2. Sistema Nacional de Presupuesto Público

N°	Unidad Ejecutora Presupuestal	Año	PIA	PIM	Compromiso	Devengado	Girado	% Compr omiso	% Deven gado	% Girado
	A	B	C	D	E	F	G	H	I	J
	TOTAL GENERAL		138,634,751.00	148,828,376.00	143,641,529.38	143,756,387.20	143,181,098.97	96.5	96.6	96.2
1	ESTACION EXPERIMENTAL AGRARIA PUCALLPA - UCAYALI	2022	1,851,594.00	2,895,678.00	2,788,422.01	2,788,422.01	2,706,427.21	96.3	96.3	93.5
2	ESTACION EXPERIMENTAL AGRARIA VISTA FLORIDA - LAMBAYEQUE	2022	5,846,545.00	6,404,668.00	5,426,656.00	5,639,719.00	5,455,505.00	84.7	88.1	85.2
3	PROGRAMA NACIONAL DE INNOVACIÓN AGRARIA	2022	1,487,290.00	1,837,442.00	1,826,334.00	1,826,334.00	1,826,334.00	99.4	99.4	99.4
4	ESTACION EXPERIMENTAL AGRARIA ILLPA - PUNO	2022	3,694,251.00	4,487,393.00	4,334,052.00	4,293,569.00	4,275,562.00	96.6	95.7	95.3
5	ESTACION EXPERIMENTAL AGRARIA ANDENES- CUSCO	2022	3,011,839.00	3,532,377.00	3,453,455.01	3,453,221.01	3,453,221.01	97.8	97.8	97.8
6	INSTITUTO NACIONAL DE INNOVACIÓN AGRARIA INIA	2022	114,929,379.00	120,112,184.00	116,315,622.36	116,258,254.18	116,178,776.75	96.8	96.8	96.7
7	ESTACION EXPERIMENTAL AGRARIA SANTA ANA- JUNIN	2023	5,082,820.00	6,043,742.00	5,990,546.00	5,990,546.00	5,778,951.00	99.1	99.1	95.6

8	INIEA- ESTACION EXPERIMENTAL EL PORVENIR- SAN MARTIN	2022	2,731,033.00	3,514,892.00	3,506,442.00	3,506,322.00	3,506,322.00	99.8	99.8	99.8
---	--	------	--------------	--------------	--------------	--------------	--------------	------	------	------

Ver Anexo 2.1 al 2.4 (Adjunto en PDF)

**Nota:** Se toman en consideración las denominaciones usadas en sistema de consulta amigable del SIAF.

**Leyenda:**

A: Nombre de la Unidad Ejecutora Presupuestal

B: Año

C: Presupuesto Institucional de Apertura

D: Presupuesto Institucional Modificado

E: Compromiso

F: Devengado

G: Girado

H: Avance % Compromiso

I: Avance % Devengado

J: Avance % Girado

### 3. Sistema Nacional de Programación Multianual y Gestión de Inversiones

#### 3.1. Inversión pública (IP)

N°	Unidad Ejecutora Presupuestal	Cantidad total de IP cerradas	Cantidad total de las IP Activas	Costo Total de las IP activas a la fecha de corte	Pago total de las IP activas a la fecha de corte	Saldo de las IP activas a la fecha de corte
	TOTAL GENERAL	3.00	78.00	2,176,206,195.10	396,548,045.42	1,779,658,149.68
1	ESTACION EXPERIMENTAL AGRARIA PUCALLPA - UCAYALI	0.00	0.00	0.00	0.00	0.00
2	ESTACION EXPERIMENTAL AGRARIA VISTA FLORIDA - LAMBAYEQUE	0.00	0.00	0.00	0.00	0.00
3	PROGRAMA NACIONAL DE INNOVACIÓN AGRARIA	0.00	0.00	0.00	0.00	0.00
4	ESTACION EXPERIMENTAL AGRARIA ILLPA - PUNO	0.00	0.00	0.00	0.00	0.00
5	ESTACION EXPERIMENTAL AGRARIA ANDENES-CUSCO	0.00	1.00	0.00	0.00	0.00
6	INSTITUTO NACIONAL DE INNOVACIÓN AGRARIA INIA	3.00	77.00	2,176,206,195.10	396,548,045.42	1,779,658,149.68
7	ESTACION EXPERIMENTAL AGRARIA SANTA ANA-JUNIN	0.00	0.00	0.00	0.00	0.00
8	INIEA-ESTACION EXPERIMENTAL EL PORVENIR-SAN MARTIN	0.00	0.00	0.00	0.00	0.00

Ver Anexo 3.1 (Adjunto en PDF)

**Nota:** En donde corresponda, se toman en consideración las denominaciones usadas en sistema de consulta avanzada del MEF, debido a la variedad de tipos de formatos que existen en el Banco de Inversiones  
**Reglas:** La cantidad de inversiones que forman parte del reporte, se conforma de todas las inversiones en estado Activo a la fecha de corte, más las inversiones con estado Cerrado dentro de periodo a rendir

### 3.2. Obras públicas (OP)

N°	Unidad Ejecutora Presupuestal	Cantidad total de OP	Cantidad de OP en ejecución	Cantidad de OP sin ejecución	Cantidad de OP paralizadas	Cantidad de OP culminadas	Costo Total Final de la OP	Monto Total Pagado	Saldo Por Pagar
	A	B	C	D	E	F	G	H	I
	TOTAL GENERAL	15.00	1.00	8.00	3.00	3.00	23,323,798.70	18,709,504.60	4,614,294.10
1	ESTACION EXPERIMENTAL AGRARIA PUCALLPA - UCAYALI	0.00	0.00	0.00	0.00	0.00	0.00	0.00	0.00
2	ESTACION EXPERIMENTAL AGRARIA VISTA FLORIDA - LAMBAYEQUE	0.00	0.00	0.00	0.00	0.00	0.00	0.00	0.00
3	PROGRAMA NACIONAL DE INNOVACIÓN AGRARIA	1.00	0.00	0.00	0.00	1.00	505,471.30	505,471.30	0.00
4	ESTACION EXPERIMENTAL AGRARIA ILLPA - PUNO	0.00	0.00	0.00	0.00	0.00	0.00	0.00	0.00
5	ESTACION EXPERIMENTAL AGRARIA ANDENES-CUSCO	0.00	0.00	0.00	0.00	0.00	0.00	0.00	0.00
6	INSTITUTO NACIONAL DE INNOVACIÓN AGRARIA INIA	14.00	1.00	8.00	3.00	2.00	22,818,327.40	18,204,033.30	4,614,294.10
7	ESTACION EXPERIMENTAL AGRARIA SANTA ANA-JUNIN	0.00	0.00	0.00	0.00	0.00	0.00	0.00	0.00
8	INIEA-ESTACION EXPERIMENTAL EL PORVENIR-SAN MARTIN	0.00	0.00	0.00	0.00	0.00	0.00	0.00	0.00

Ver Anexo 3.2 (Adjunto en PDF)

**Leyenda**

Registrar la suma de los literales a, b, f, y g (Ver Anexo 3.2 Obras Publicas ítem E)

a.- En proceso de contratación, si ya se convocó.

b.- Con firma del Contrato, pero sin inicio de ejecución.

f.- Con Recepción, cuando se cuente con el Acta de Recepción de Obra firmada por la Comisión de Recepción.

g.- Con Liquidación, cuando se cuente con el documento de aprobación

#### 4. Sistema Nacional de Contabilidad

##### INFORMACIÓN FINANCIERA

##### 4.1 Estado de situación Financiera

N°	Unidad Ejecutora Presupuestal	Activo Corriente	Activo No Corriente	TOTAL ACTIVO	Pasivo Corriente	Pasivo No Corriente	Patrimonio	TOTAL PASIVO Y PATRIMONIO
1	ESTACION EXPERIMENTAL AGRARIA ANDENES-CUSCO	1,635,667.48	13,496,910.46	15,132,577.94	354,723.66	2,125,898.03	12,651,956.25	15,132,577.94
2	ESTACION EXPERIMENTAL AGRARIA ILLPA - PUNO	1,137,308.53	33,076,351.18	34,213,659.71	1,164,236.76	7,335,636.89	25,713,786.06	34,213,659.71
3	ESTACION EXPERIMENTAL AGRARIA PUCALLPA - UCAYALI	518,832.22	25,395,341.10	25,914,173.32	349,753.04	1,281,342.57	24,283,077.71	25,914,173.32
4	ESTACION EXPERIMENTAL AGRARIA SANTA ANA-JUNIN	4,630,405.48	23,391,533.53	28,021,939.01	1,040,290.21	6,769,535.38	20,212,113.42	28,021,939.01
5	ESTACION EXPERIMENTAL AGRARIA VISTA FLORIDA - LAMBAYEQUE	4,544,342.36	25,819,910.17	30,364,252.53	298,452.41	2,661,627.99	27,404,172.13	30,364,252.53
6	INIEA-ESTACION EXPERIMENTAL EL PORVENIR-SAN MARTIN	258,158.27	11,259,825.04	11,517,983.31	203,372.91	305,092,147.00	8,263,688.93	11,517,983.31
7	INSTITUTO NACIONAL DE INNOVACIÓN AGRARIA INIA	9,793,186.33	1,009,139,408.79	1,018,932,595.12	8,933,786.67	46,882,858.55	963,115,949.90	1,018,932,595.12
8	PROGRAMA NACIONAL DE INNOVACIÓN AGRARIA	769,771.26	2,489,748.45	824,018.65	337,910.53	0.00	2,921,609.18	3,259,519.71

##### 4.2 Estado de Gestión

N°	Unidad Ejecutora Presupuestal	Ingresos	Costos y Gastos	RESULTADO DEL EJERCICIO SUPERAVIT (DEFICIT)
1	ESTACION EXPERIMENTAL AGRARIA ANDENES-CUSCO	4,777,633.56	-5,928,105.95	-1,150,472.39
2	ESTACION EXPERIMENTAL AGRARIA ILLPA - PUNO	6,168,258.38	-5,519,757.87	648,500.51
3	ESTACION EXPERIMENTAL AGRARIA PUCALLPA - UCAYALI	4,916,335.42	-3,447,954.03	1,468,381.39

4	ESTACION EXPERIMENTAL AGRARIA SANTA ANA-JUNIN	7,324,712.89	-6,533,950.54	790,762.35
5	ESTACION EXPERIMENTAL AGRARIA VISTA FLORIDA - LAMBAYEQUE	12,454,434.48	-9,563,846.70	2,890,587.78
6	INIEA-ESTACION EXPERIMENTAL EL PORVENIR-SAN MARTIN	6,514,050.04	-4,836,657.78	1,677,392.26
7	INSTITUTO NACIONAL DE INNOVACIÓN AGRARIA INIA	102,502,063.07	-151,171,862.26	48,669,799.19
8	PROGRAMA NACIONAL DE INNOVACIÓN AGRARIA	1,481,288.11	-1,973,260.51	-492,032.40

Ver Anexo 4.2: EF-2 (Adjunto en PDF)

### 4.3 Estado de Cambios de Patrimonio Neto

N°	Unidad Ejecutora Presupuestal	Hacienda Nacional	Hacienda Nacional Adicional	Resultados No Realizados	Reservas	Resultados Acumulados	TOTAL
1	ESTACION EXPERIMENTAL AGRARIA ANDENES-CUSCO	7,950,214.96	0.00	5,863,206.17	0.00	-1,161,464.88	12,651,956.25
2	ESTACION EXPERIMENTAL AGRARIA ILLPA - PUNO	9,922,067.50	0.00	10,650,527.74	0.00	5,141,190.82	25,713,786.06
3	ESTACION EXPERIMENTAL AGRARIA PUCALLPA - UCAYALI	5,052,977.19	0.00	17,249,470.73	0.00	1,980,629.79	24,283,077.71
4	ESTACION EXPERIMENTAL AGRARIA SANTA ANA-JUNIN	12,915,115.57	0.00	736,363.12	0.00	6,560,634.73	20,212,113.42
5	ESTACION EXPERIMENTAL AGRARIA VISTA FLORIDA - LAMBAYEQUE	9,996,300.02	0.00	5,272,758.14	0.00	12,135,113.97	27,404,172.13
6	INIEA-ESTACION EXPERIMENTAL EL PORVENIR-SAN MARTIN	7,443,748.10	0.00	2,324,151.64	0.00	-1,504.81	8,148,931.15
7	INSTITUTO NACIONAL DE INNOVACIÓN AGRARIA INIA	320,266,118.69	0.00	1,027,265,430.27	0.00	-384,415,599.06	963,115,949.90
8	PROGRAMA NACIONAL DE INNOVACIÓN AGRARIA	134,418,708.24	0.00	0.00	0.00	-131,497,099.06	2,921,609.18

Ver Anexo 4.3: EF-3 (Adjunto en PDF)

### 4.4 Estado de Flujos de Efectivo

N°	Unidad Ejecutora Presupuestal	A. Actividades de Operación			B. Actividades de Inversión			C. Actividades de Financiamiento			D. Total Aumento (Disminución) del Efectivo y Equivalente al efectivo	E. Diferencia de Cambio	F. Saldo Efectivo y Equivalente al efectivo al inicio del ejercicio	G. Saldo Efectivo y Equivalente al efectivo al finalizar el ejercicio
		Entradas de Efectivo	Salidas de Efectivo	Aumento (disminución) Efectivo y Equivalente al Efectivo	Entradas de Efectivo	Salidas de Efectivo	Aumento (Disminución) Efectivo y Equivalente al Efectivo	Entradas de Efectivo	Salidas de Efectivo	Aumento (Disminución) Efectivo y Equivalente al Efectivo				
1	ESTACION EXPERIMENTAL AGRARIA ANDENES-CUSCO	3,349,05 4.14	- 3,410,86 8.94	- 61,814.8 0	235,298. 00	- 4,352.22	230,945. 78	0.00	0.00	0.00	169,130. 98	0.00	102,113. 15	271,244. 13
2	ESTACION EXPERIMENTAL AGRARIA ILLPA - PUNO	9,268,07 8.32	- 8,919,40 9.93	- 619,643. 15	673,262. 35	- 65,330.0 0	- 72,622.2 1	0.00	0.00	0.00	- 84,333.0 1	0.00	724,957. 00	640,623. 99
3	ESTACION EXPERIMENTAL AGRARIA PUCALLPA - UCAYALI	2,834,88 0.40	- 2,764,76 7.76	70,112.6 4	2,518.00	0.00	2,518.00	0.00	0.00	0.00	72,630.6 4	0.00	77,689.6 5	150,320. 29
4	ESTACION EXPERIMENTAL AGRARIA SANTA ANA-JUNIN	834,359. 92	- 1,198,74 9.53	- 356,422. 67	480,222. 90	- 77,808.0 9	402,414. 81	0.00	0.00	0.00	45,992.1 4	0.00	219,127. 44	265,119. 58
5	ESTACION EXPERIMENTAL AGRARIA VISTA FLORIDA - LAMBAYEQUE	5,159,84 6.08	- 6,574,16 9.86	- 1,414,32 3.78	1,498,80 1.70	- 215,107. 58	1,283,69 4.12	0.00	0.00	0.00	- 130,629. 66	0.00	722,469. 58	591,839. 92
6	INIEA-ESTACION EXPERIMENTAL EL PORVENIR-SAN MARTIN	3,090,81 1.21	0.00	- 38,716,5 93.00	455,943. 60	- 56,567.8 1	399,375. 79	0.00	0.00	12,209.8 6	0.00	0.00	102,956. 63	115,166. 49
7	INSTITUTO NACIONAL DE INNOVACIÓN AGRARIA INIA	40,989,4 11.33	- 65,671,4 49.66	- 24,682,0 38.33	534,001. 65	- 23,168,6 45.76	- 23,168,6 45.76	48,506,9 88.30	- 547,478. 00	47,959,5 10.30	642,827. 86	0.00	2,058,35 8.58	2,701,18 6.44
8	PROGRAMA NACIONAL DE INNOVACIÓN AGRARIA	38,257,8 36.25	678,516. 06	- 2,052,34 7.20	0.00	- 245,618. 08	- 245,618. 08	1,478,38 0.72	0.00	1,478,38 0.72	- 819,584. 56	0.00	821,803. 39	2,218.83

#### 4.5 Estado de la Depuración y Sinceramiento

Ver Anexo 4.5: (Adjunto en PDF)



## 5. Sistema Nacional de Tesorería

### 5.1. Cartas Fianzas Vigentes

N°	Unidad Ejecutora Presupuestal	Cantidad Total de Cartas Fianza (*)
	TOTAL GENERAL	59.00
1	ESTACION EXPERIMENTAL AGRARIA PUCALLPA - UCAYALI	0.00
2	ESTACION EXPERIMENTAL AGRARIA VISTA FLORIDA - LAMBAYEQUE	0.00
3	PROGRAMA NACIONAL DE INNOVACIÓN AGRARIA	22.00
4	ESTACION EXPERIMENTAL AGRARIA ILLPA - PUNO	0.00
5	ESTACION EXPERIMENTAL AGRARIA ANDENES-CUSCO	0.00
6	INSTITUTO NACIONAL DE INNOVACIÓN AGRARIA INIA	37.00
7	ESTACION EXPERIMENTAL AGRARIA SANTA ANA-JUNIN	0.00
8	INIEA-ESTACION EXPERIMENTAL EL PORVENIR-SAN MARTIN	0.00

Ver Anexo 5.1 (Adjunto en PDF)

(\*) Indicar la cantidad de carta fianza vigentes hasta la fecha de corte, asimismo, deberá incluir aquellas cartas fianzas que se encuentren proceso de renovación.

### 5.2. Documentos Valorados en Custodia

N°	Unidad Ejecutora Presupuestal	Cantidad de Letras (*)	Cantidad de Pagarés (*)	Cantidad de Facturas negociables (*)	Cantidad de otros documentos (*)
	TOTAL GENERAL	0.00	0.00	0.00	0.00
1	ESTACION EXPERIMENTAL AGRARIA PUCALLPA - UCAYALI	0.00	0.00	0.00	0.00
2	ESTACION EXPERIMENTAL AGRARIA VISTA FLORIDA - LAMBAYEQUE	0.00	0.00	0.00	0.00
3	PROGRAMA NACIONAL DE INNOVACIÓN AGRARIA	0.00	0.00	0.00	0.00
4	ESTACION EXPERIMENTAL AGRARIA ILLPA - PUNO	0.00	0.00	0.00	0.00
5	ESTACION EXPERIMENTAL AGRARIA ANDENES-CUSCO	0.00	0.00	0.00	0.00
6	INSTITUTO NACIONAL DE INNOVACIÓN AGRARIA INIA	0.00	0.00	0.00	0.00
7	ESTACION EXPERIMENTAL AGRARIA SANTA ANA-JUNIN	0.00	0.00	0.00	0.00
8	INIEA-ESTACION EXPERIMENTAL EL PORVENIR-SAN MARTIN	0.00	0.00	0.00	0.00

Ver Anexo 5.2 (Adjunto en PDF)

(\*) Indicar la cantidad de documentos valorados en custodia hasta la fecha de corte.

### 5.3. Fideicomisos

N°	Unidad Ejecutora Presupuestal	Cantidad de Cuentas de Fideicomiso (*)
----	-------------------------------	--

	TOTAL GENERAL	0.00
1	ESTACION EXPERIMENTAL AGRARIA PUCALLPA - UCAYALI	0.00
2	ESTACION EXPERIMENTAL AGRARIA VISTA FLORIDA - LAMBAYEQUE	0.00
3	PROGRAMA NACIONAL DE INNOVACIÓN AGRARIA	0.00
4	ESTACION EXPERIMENTAL AGRARIA ILLPA - PUNO	0.00
5	ESTACION EXPERIMENTAL AGRARIA ANDENES-CUSCO	0.00
6	INSTITUTO NACIONAL DE INNOVACIÓN AGRARIA INIA	0.00
7	ESTACION EXPERIMENTAL AGRARIA SANTA ANA-JUNIN	0.00
8	INIEA-ESTACION EXPERIMENTAL EL PORVENIR-SAN MARTIN	0.00

Ver Anexo 5.3 (Adjunto en PDF)

(\*) Indicar la cantidad de cuentas de fideicomiso que tenga la entidad a la fecha de corte.

#### 5.4. Saldos de Cuentas

N°	Unidad Ejecutora Presupuestal	Cantidad de Cuentas (*)
	TOTAL GENERAL	45.00
1	ESTACION EXPERIMENTAL AGRARIA PUCALLPA - UCAYALI	8.00
2	ESTACION EXPERIMENTAL AGRARIA VISTA FLORIDA - LAMBAYEQUE	8.00
3	PROGRAMA NACIONAL DE INNOVACIÓN AGRARIA	3.00
4	ESTACION EXPERIMENTAL AGRARIA ILLPA - PUNO	4.00
5	ESTACION EXPERIMENTAL AGRARIA ANDENES-CUSCO	5.00
6	INSTITUTO NACIONAL DE INNOVACIÓN AGRARIA INIA	6.00
7	ESTACION EXPERIMENTAL AGRARIA SANTA ANA-JUNIN	6.00
8	INIEA-ESTACION EXPERIMENTAL EL PORVENIR-SAN MARTIN	5.00

Ver Anexo 5.4 (Adjunto en PDF)

(\*) Indicar la cantidad de cuentas bancarias que tenga la entidad en: Empresas bancarias, entidades financieras estatales, empresas financieras, cajas municipales de ahorros y créditos, cajas de crédito y popular, cajas rurales de ahorro y crédito. Asimismo, debe indicar la Cuenta Única de Tesoro (CUT).

#### 5.5. Titulares y Suplentes de las Cuentas

N°	Unidad Ejecutora Presupuestal	Cantidad de Titulares (*)	Cantidad de Suplentes (*)
	TOTAL GENERAL	15.00	14.00
1	ESTACION EXPERIMENTAL AGRARIA PUCALLPA - UCAYALI	2.00	2.00
2	ESTACION EXPERIMENTAL AGRARIA VISTA FLORIDA - LAMBAYEQUE	2.00	2.00
3	PROGRAMA NACIONAL DE INNOVACIÓN AGRARIA	1.00	1.00

4	ESTACION EXPERIMENTAL AGRARIA ILLPA - PUNO	2.00	2.00
5	ESTACION EXPERIMENTAL AGRARIA ANDENES-CUSCO	2.00	2.00
6	INSTITUTO NACIONAL DE INNOVACIÓN AGRARIA INIA	2.00	2.00
7	ESTACION EXPERIMENTAL AGRARIA SANTA ANA-JUNIN	2.00	1.00
8	INIEA-ESTACION EXPERIMENTAL EL PORVENIR-SAN MARTIN	2.00	2.00

Ver Anexo 5.5 (Adjunto en PDF)

(\*) Indicar la cantidad de responsables con la condición de titular o suplente de las cuentas bancarias.

## 5.6. Últimos Giros realizados

N°	Unidad Ejecutora Presupuestal	Cantidad de Últimos Documentos Girados en la Fecha de Corte (*)
	TOTAL GENERAL	5,394.00
1	ESTACION EXPERIMENTAL AGRARIA PUCALLPA - UCAYALI	8.00
2	ESTACION EXPERIMENTAL AGRARIA VISTA FLORIDA - LAMBAYEQUE	3.00
3	PROGRAMA NACIONAL DE INNOVACIÓN AGRARIA	263.00
4	ESTACION EXPERIMENTAL AGRARIA ILLPA - PUNO	2,862.00
5	ESTACION EXPERIMENTAL AGRARIA ANDENES-CUSCO	10.00
6	INSTITUTO NACIONAL DE INNOVACIÓN AGRARIA INIA	6.00
7	ESTACION EXPERIMENTAL AGRARIA SANTA ANA-JUNIN	2,222.00
8	INIEA-ESTACION EXPERIMENTAL EL PORVENIR-SAN MARTIN	20.00

Ver Anexo 5.6 (Adjunto en PDF)

(\*) Se deberá indicar la cantidad de giros donde se cancela total o parcialmente la obligación devengada. Reportar: Último mes de la fecha de corte.

## 6. Sistema Nacional de Endeudamiento

### 6.1. Operación de Endeudamiento - Préstamos

N°	Unidad Ejecutora Presupuestal	Cantidad de Contratos de Préstamos
	TOTAL GENERAL	0.00
1	ESTACION EXPERIMENTAL AGRARIA PUCALLPA - UCAYALI	0.00
2	ESTACION EXPERIMENTAL AGRARIA VISTA FLORIDA - LAMBAYEQUE	0.00
3	PROGRAMA NACIONAL DE INNOVACIÓN AGRARIA	0.00
4	ESTACION EXPERIMENTAL AGRARIA ILLPA - PUNO	0.00
5	ESTACION EXPERIMENTAL AGRARIA ANDENES-CUSCO	0.00

6	INSTITUTO NACIONAL DE INNOVACIÓN AGRARIA INIA	0.00
7	ESTACION EXPERIMENTAL AGRARIA SANTA ANA-JUNIN	0.00
8	INIEA-ESTACION EXPERIMENTAL EL PORVENIR-SAN MARTIN	0.00

Ver Anexo 6.1 (Segun formato adjunto por PDF)

## 7. SISTEMA NACIONAL DE ABASTECIMIENTO

### 7.1. Procedimientos de Selección

#### Información por Pliego

N°	Objeto Contractual	Total Valor Referencial / Valor Estimado en soles S/.	Cantidad de Procedimiento de selección (Vigentes)	Cantidad de Procedimiento de selección (adjudicadas o consentidas)
		A	B	C
	TOTAL GENERAL	5,754,691.00	285.00	4.00
1	BIEN	2,952,666.00	19.00	3.00
2	CONSULTORÍA DE OBRA	0.00	0.00	0.00
3	OBRA	528,924.00	1.00	1.00
4	SERVICIO	2,273,101.00	265.00	0.00

#### Leyenda

A: Total Valor Referencial / Valor Estimado en soles por Objeto Contractual.

B: Cantidad de Convocatorias o Procesos de Selección Vigentes a la fecha de corte.

C: Cantidad de Convocatorias adjudicadas o consentidas con Buena Pro a la fecha de corte.

#### Información por Unidad Ejecutora

N°	Unidad Ejecutora Presupuestal	Objeto Contractual	Total Valor Referencial / Valor Estimado en soles S/.	Cantidad de Procedimiento de selección (Vigentes)	Cantidad de Procedimiento de selección (adjudicadas o consentidas)
			A	B	C
	TOTAL GENERAL		5,754,691.00	285.00	4
1	ESTACION EXPERIMENTAL AGRARIA PUCALLPA - UCAYALI	BIEN	0.00	0.00	0
2	ESTACION EXPERIMENTAL AGRARIA PUCALLPA - UCAYALI	CONSULTORÍA DE OBRA	0.00	0.00	0
3	ESTACION EXPERIMENTAL AGRARIA PUCALLPA - UCAYALI	OBRA	0.00	0.00	0
4	ESTACION EXPERIMENTAL AGRARIA PUCALLPA - UCAYALI	SERVICIO	0.00	0.00	0

5	ESTACION EXPERIMENTAL AGRARIA VISTA FLORIDA - LAMBAYEQUE	BIEN	115,000.00	1.00	1
6	ESTACION EXPERIMENTAL AGRARIA VISTA FLORIDA - LAMBAYEQUE	CONSULTORÍA DE OBRA	0.00	0.00	0
7	ESTACION EXPERIMENTAL AGRARIA VISTA FLORIDA - LAMBAYEQUE	OBRA	0.00	0.00	0
8	ESTACION EXPERIMENTAL AGRARIA VISTA FLORIDA - LAMBAYEQUE	SERVICIO	0.00	0.00	0
9	PROGRAMA NACIONAL DE INNOVACIÓN AGRARIA	BIEN	0.00	0.00	0
10	PROGRAMA NACIONAL DE INNOVACIÓN AGRARIA	CONSULTORÍA DE OBRA	0.00	0.00	0
11	PROGRAMA NACIONAL DE INNOVACIÓN AGRARIA	OBRA	528,924.00	1.00	1
12	PROGRAMA NACIONAL DE INNOVACIÓN AGRARIA	SERVICIO	1,819,452.00	263.00	0
13	ESTACION EXPERIMENTAL AGRARIA ILLPA - PUNO	BIEN	0.00	0.00	0
14	ESTACION EXPERIMENTAL AGRARIA ANDENES-CUSCO	BIEN	54,639.00	1.00	1
15	INSTITUTO NACIONAL DE INNOVACIÓN AGRARIA INIA	BIEN	2,735,777.00	16.00	0
16	INSTITUTO NACIONAL DE INNOVACIÓN AGRARIA INIA	SERVICIO	453,649.00	2.00	0
17	ESTACION EXPERIMENTAL AGRARIA SANTA ANA-JUNIN	BIEN	0.00	0.00	0
18	ESTACION EXPERIMENTAL AGRARIA SANTA ANA-JUNIN	CONSULTORÍA DE OBRA	0.00	0.00	0
19	ESTACION EXPERIMENTAL AGRARIA SANTA ANA-JUNIN	OBRA	0.00	0.00	0
20	ESTACION EXPERIMENTAL AGRARIA SANTA ANA-JUNIN	SERVICIO	0.00	0.00	0
21	INIEA-ESTACION EXPERIMENTAL EL PORVENIR-SAN MARTIN	BIEN	47,250.00	1.00	1

Ver Anexo 7.1 (Adjunto en PDF)

**Leyenda:**

A: Nombre de Ejecutora individual

B: Tipo de objeto (Bien, Consultoría de Obra, Servicio)

C: Cantidad de Convocatorias o Procesos de Selección

D: Valor Referencial / Valor Estimado en soles S/.

E: Cantidad de Convocatorias adjudicadas o consentidas con Buena Pro

## 7.2. Contratos

### Información por Pliego

N°	Objeto Contractual	Número total de contratos vigentes	Monto de Contratos S/.
1	BIEN	9.00	4,754,589.87
2	CONSULTORÍA DE OBRA	4.00	830,592.19
3	OBRA	7.00	19,125,124.45
4	SERVICIO	36.00	2,427,114.74

### Información por Unidad ejecutora

N°	Unidad Ejecutora Presupuestal	Objeto Contractual	Número total de contratos vigentes	Monto en soles S/.
	TOTAL GENERAL		56.00	27,137,421.25
1	INSTITUTO NACIONAL DE INNOVACIÓN AGRARIA INIA	BIEN	6.00	4,586,377.72
2	INSTITUTO NACIONAL DE INNOVACIÓN AGRARIA INIA	CONSULTORÍA DE OBRA	4.00	830,592.19
3	INSTITUTO NACIONAL DE INNOVACIÓN AGRARIA INIA	OBRA	7.00	19,125,124.45
4	INSTITUTO NACIONAL DE INNOVACIÓN AGRARIA INIA	SERVICIO	14.00	2,283,814.74
5	ESTACION EXPERIMENTAL AGRARIA ANDENES-CUSCO	BIEN	1.00	51,087.15
6	ESTACION EXPERIMENTAL AGRARIA ILLPA - PUNO	BIEN	0.00	0.00
7	INIEA-ESTACION EXPERIMENTAL EL PORVENIR-SAN MARTIN	BIEN	1.00	30,225.00
8	ESTACION EXPERIMENTAL AGRARIA PUCALLPA - UCAYALI	BIEN	0.00	0.00
9	ESTACION EXPERIMENTAL AGRARIA PUCALLPA - UCAYALI	CONSULTORÍA DE OBRA	0.00	0.00
10	ESTACION EXPERIMENTAL AGRARIA PUCALLPA - UCAYALI	OBRA	0.00	0.00
11	ESTACION EXPERIMENTAL AGRARIA PUCALLPA - UCAYALI	SERVICIO	15.00	55,900.00
12	ESTACION EXPERIMENTAL AGRARIA SANTA ANA-JUNIN	BIEN	0.00	0.00
13	ESTACION EXPERIMENTAL AGRARIA SANTA ANA-JUNIN	CONSULTORÍA DE OBRA	0.00	0.00
14	ESTACION EXPERIMENTAL AGRARIA SANTA ANA-JUNIN	OBRA	0.00	0.00
15	ESTACION EXPERIMENTAL AGRARIA SANTA ANA-JUNIN	SERVICIO	0.00	0.00
16	ESTACION EXPERIMENTAL AGRARIA VISTA FLORIDA - LAMBAYEQUE	BIEN	1.00	86,900.00
17	ESTACION EXPERIMENTAL AGRARIA VISTA FLORIDA - LAMBAYEQUE	CONSULTORÍA DE OBRA	0.00	0.00
18	ESTACION EXPERIMENTAL AGRARIA VISTA FLORIDA - LAMBAYEQUE	OBRA	0.00	0.00
19	ESTACION EXPERIMENTAL AGRARIA VISTA FLORIDA - LAMBAYEQUE	SERVICIO	0.00	0.00
20	PROGRAMA NACIONAL DE INNOVACIÓN AGRARIA	BIEN	0.00	0.00
21	PROGRAMA NACIONAL DE INNOVACIÓN AGRARIA	CONSULTORÍA DE OBRA	0.00	0.00

22	PROGRAMA NACIONAL DE INNOVACIÓN AGRARIA	OBRA	0.00	0.00
23	PROGRAMA NACIONAL DE INNOVACIÓN AGRARIA	SERVICIO	7.00	87,400.00

Ver Anexo 7.2.1 y 7.2.2 (Adjunto en PDF)

### 7.3. Bienes inmuebles y predios

N°	Unidad Ejecutora Presupuestal	Cantidad Inmuebles y Predios Propios	Cantidad Inmuebles y Predios alquilados	Cantidad Inmuebles y Predios con Administración Gratuita (Afectación en Uso)	Cantidad inmuebles y Predios bajo otros derechos	Total de Inmuebles y Predios
	TOTAL GENERAL	136.00	1.00	1.00	8.00	146.00
1	ESTACION EXPERIMENTAL AGRARIA PUCALLPA - UCAYALI	6.00	0.00	0.00	8.00	14.00
2	ESTACION EXPERIMENTAL AGRARIA VISTA FLORIDA - LAMBAYEQUE	5.00	0.00	0.00	0.00	5.00
3	PROGRAMA NACIONAL DE INNOVACIÓN AGRARIA	0.00	0.00	0.00	0.00	0.00
4	ESTACION EXPERIMENTAL AGRARIA ILLPA - PUNO	7.00	0.00	1.00	0.00	8.00
5	ESTACION EXPERIMENTAL AGRARIA ANDENES-CUSCO	8.00	0.00	0.00	0.00	8.00
6	INSTITUTO NACIONAL DE INNOVACIÓN AGRARIA INIA	106.00	1.00	0.00	0.00	107.00
7	ESTACION EXPERIMENTAL AGRARIA SANTA ANA-JUNIN	1.00	0.00	0.00	0.00	1.00
8	INIEA-ESTACION EXPERIMENTAL EL PORVENIR-SAN MARTIN	3.00	0.00	0.00	0.00	3.00

Ver Anexo 7.3. (Adjunto en PDF)

### 7.4. Bienes Muebles: Cumplimiento con Ente Rector de Bienes Muebles - MEF

N°	Unidad Ejecutora Presupuestal	Verificación de Cumplimiento Legal	SI/NO	Rendición de Cuentas / Motivos de la no presentación o no realización
1	INIEA-ESTACION EXPERIMENTAL EL PORVENIR-SAN MARTIN	¿Ha cumplido con presentar el Inventario patrimonial de bienes muebles correspondiente al último año fiscal, al MEF?(1)	SI	
2	ESTACION EXPERIMENTAL AGRARIA SANTA ANA-JUNIN	¿Ha cumplido con presentar el Inventario patrimonial de bienes muebles correspondiente al último año fiscal, al MEF?(1)	SI	
3	INSTITUTO NACIONAL DE INNOVACIÓN AGRARIA INIA	¿Ha cumplido con presentar el Inventario patrimonial de bienes muebles correspondiente al último año fiscal, al MEF?(1)	SI	
4	ESTACION EXPERIMENTAL AGRARIA ANDENES-CUSCO	¿Ha cumplido con presentar el Inventario patrimonial de bienes muebles correspondiente al último año fiscal, al MEF?(1)	SI	

5	ESTACION EXPERIMENTAL AGRARIA ILLPA - PUNO	¿Ha cumplido con presentar el Inventario patrimonial de bienes muebles correspondiente al último año fiscal, al MEF?(1)	SI	
6	PROGRAMA NACIONAL DE INNOVACIÓN AGRARIA	¿Ha cumplido con presentar el Inventario patrimonial de bienes muebles correspondiente al último año fiscal, al MEF?(1)	NO	NO TENEMOS NINGUN BIEN MUEBLEA CARGO, SOMOS UNA UEI EN PROCESO DE CIERRE Y TODO SE ENCUENTRA TRANSFERIDO
7	ESTACION EXPERIMENTAL AGRARIA VISTA FLORIDA - LAMBAYEQUE	¿Ha cumplido con presentar el Inventario patrimonial de bienes muebles correspondiente al último año fiscal, al MEF?(1)	SI	
8	ESTACION EXPERIMENTAL AGRARIA PUCALLPA - UCAYALI	¿Ha cumplido con presentar el Inventario patrimonial de bienes muebles correspondiente al último año fiscal, al MEF?(1)	SI	
9	INIEA-ESTACION EXPERIMENTAL EL PORVENIR- SAN MARTIN	¿Ha cumplido con realizar el Inventario masivo en el almacen en lo correspondiente al último año fiscal?(2)	SI	
10	ESTACION EXPERIMENTAL AGRARIA SANTA ANA-JUNIN	¿Ha cumplido con realizar el Inventario masivo en el almacen en lo correspondiente al último año fiscal?(2)	SI	
11	INSTITUTO NACIONAL DE INNOVACIÓN AGRARIA INIA	¿Ha cumplido con realizar el Inventario masivo en el almacen en lo correspondiente al último año fiscal?(2)	SI	
12	ESTACION EXPERIMENTAL AGRARIA ANDENES-CUSCO	¿Ha cumplido con realizar el Inventario masivo en el almacen en lo correspondiente al último año fiscal?(2)	SI	
13	ESTACION EXPERIMENTAL AGRARIA ILLPA - PUNO	¿Ha cumplido con realizar el Inventario masivo en el almacen en lo correspondiente al último año fiscal?(2)	SI	
14	PROGRAMA NACIONAL DE INNOVACIÓN AGRARIA	¿Ha cumplido con realizar el Inventario masivo en el almacen en lo correspondiente al último año fiscal?(2)	NO	NO TENEMOS NINGUN INVENTARIO, SOMOS UNA UEI EN PROCESO DE CIERRE Y TODO SE ENCUENTRA TRANSFERIDO
15	ESTACION EXPERIMENTAL AGRARIA VISTA FLORIDA - LAMBAYEQUE	¿Ha cumplido con realizar el Inventario masivo en el almacen en lo correspondiente al último año fiscal?(2)	NO	NO CORRESPONDE A LA OFICINA DE PATRIMONIO REALIZAR EL INVENTARIO DE ALMACENES
16	ESTACION EXPERIMENTAL AGRARIA PUCALLPA - UCAYALI	¿Ha cumplido con realizar el Inventario masivo en el almacen en lo correspondiente al último año fiscal?(2)	SI	

N°

Base Normativa

1

- Decreto Legislativo N° 1439, Decreto Legislativo del Sistema Nacional de Abastecimiento.  
- Reglamento del Decreto Legislativo N° 1439, Decreto Legislativo del Sistema Nacional de Abastecimiento, aprobado mediante el Decreto Supremo N° 217-2019-EF.  
- Directiva N° 006-2021-EF/54.01, "Directiva para la gestión de bienes muebles patrimoniales en el marco del Sistema Nacional de Abastecimiento".

2

- Decreto Legislativo N° 1439, Decreto Legislativo del Sistema Nacional de Abastecimiento.  
- Reglamento del Decreto Legislativo N° 1439, Decreto Legislativo del Sistema Nacional de Abastecimiento, aprobado mediante el Decreto Supremo N° 217-2019-EF.  
- Directiva N° 004-2021-EF/54.01, "Directiva para la gestión de Almacenamiento y distribución de Bienes Muebles".

## 7.5. Bienes Muebles Por Grupo y Clase

N°	Unidad Ejecutora Presupuestal	Grupo	Clase	Cantidad Total por Grupo/Clase	Cantidad Total por Grupo/Clase adquiridos por la gestión
----	-------------------------------	-------	-------	--------------------------------	--



	A	B	C	D	E
	TOTAL GENERAL			21,658.00	353.00
1	ESTACION EXPERIMENTAL AGRARIA PUCALLPA - UCAYALI	AGRÍCOLA Y PESQUERO	EQUIPO AGRÍCOLAS Y PESQUEROS	72.00	0.00
2	ESTACION EXPERIMENTAL AGRARIA PUCALLPA - UCAYALI	AIRE ACONDICIONADO Y REFRIGERACIÓN	EQUIPO DE AIRE ACONDICIONADO Y REFRIGERACIÓN	57.00	0.00
3	ESTACION EXPERIMENTAL AGRARIA PUCALLPA - UCAYALI	BIENES DE ACTIVO FIJO NO CATALOGADOS POR SBN	ARMAMENTO EN GENERAL (EXCEPTO RECREACIÓN Y DEPORTE)	1.00	0.00
4	ESTACION EXPERIMENTAL AGRARIA PUCALLPA - UCAYALI	COCINA Y COMEDOR	EQUIPO DE COCINA Y COMEDOR	14.00	0.00
5	ESTACION EXPERIMENTAL AGRARIA PUCALLPA - UCAYALI	ELECTRICIDAD Y ELECTRÓNICA	EQUIPO DE ELECTRICIDAD Y ELECTRÓNICA	17.00	0.00
6	ESTACION EXPERIMENTAL AGRARIA PUCALLPA - UCAYALI	HOSPITALIZACIÓN	EQUIPO DE HOSPITALIZACIÓN	20.00	0.00
7	ESTACION EXPERIMENTAL AGRARIA PUCALLPA - UCAYALI	INSTRUMENTO DE MEDICIÓN	EQUIPO INSTRUMENTOS DE MEDICIÓN	61.00	0.00
8	ESTACION EXPERIMENTAL AGRARIA PUCALLPA - UCAYALI	MAQUINARIA, VEHÍCULOS Y OTROS	EQUIPO OTRAS ESPECIALIDADES	61.00	0.00
9	ESTACION EXPERIMENTAL AGRARIA PUCALLPA - UCAYALI	MAQUINARIA, VEHÍCULOS Y OTROS	MAQUINARIA PESADA	15.00	0.00
10	ESTACION EXPERIMENTAL AGRARIA PUCALLPA - UCAYALI	MAQUINARIA, VEHÍCULOS Y OTROS	MÁQUINA	36.00	0.00
11	ESTACION EXPERIMENTAL AGRARIA PUCALLPA - UCAYALI	MAQUINARIA, VEHÍCULOS Y OTROS	NAVE O ARTEFACTO NAVAL	3.00	0.00
12	ESTACION EXPERIMENTAL AGRARIA PUCALLPA - UCAYALI	MAQUINARIA, VEHÍCULOS Y OTROS	VEHÍCULO	9.00	0.00
13	ESTACION EXPERIMENTAL AGRARIA PUCALLPA - UCAYALI	OFICINA	CÓMPUTO	152.00	0.00
14	ESTACION EXPERIMENTAL AGRARIA PUCALLPA - UCAYALI	OFICINA	EQUIPO DE OFICINA	42.00	0.00
15	ESTACION EXPERIMENTAL AGRARIA PUCALLPA - UCAYALI	OFICINA	MOBILIARIO DE OFICINA	233.00	0.00
16	ESTACION EXPERIMENTAL AGRARIA PUCALLPA - UCAYALI	TELECOMUNICACIONES	EQUIPO DE TELECOMUNICACIONES	36.00	0.00

17	ESTACION EXPERIMENTAL AGRARIA VISTA FLORIDA - LAMBAYEQUE	COCINA Y COMEDOR	MOBILIARIO DE COCINA Y COMEDOR	112.00	0.00
18	ESTACION EXPERIMENTAL AGRARIA VISTA FLORIDA - LAMBAYEQUE	CULTURA Y ARTE	MOBILIARIO DE CULTURA Y ARTE	203.00	0.00
19	ESTACION EXPERIMENTAL AGRARIA VISTA FLORIDA - LAMBAYEQUE	ELECTRICIDAD Y ELECTRÓNICA	EQUIPO DE ELECTRICIDAD Y ELECTRÓNICA	246.00	0.00
20	ESTACION EXPERIMENTAL AGRARIA VISTA FLORIDA - LAMBAYEQUE	HOSPITALIZACIÓN	MOBILIARIO DE HOSPITALIZACIÓN	127.00	0.00
21	ESTACION EXPERIMENTAL AGRARIA VISTA FLORIDA - LAMBAYEQUE	INSTRUMENTO DE MEDICIÓN	EQUIPO INSTRUMENTOS DE MEDICIÓN	267.00	0.00
22	ESTACION EXPERIMENTAL AGRARIA VISTA FLORIDA - LAMBAYEQUE	MAQUINARIA, VEHÍCULOS Y OTROS	MOBILIARIO PARA TALLERES Y METALMECÁNICA	620.00	0.00
23	ESTACION EXPERIMENTAL AGRARIA VISTA FLORIDA - LAMBAYEQUE	OFICINA	MOBILIARIO DE OFICINA	4,444.00	0.00
24	ESTACION EXPERIMENTAL AGRARIA VISTA FLORIDA - LAMBAYEQUE	RECREACIÓN Y DEPORTE	MOBILIARIO DE RECREACIÓN Y DEPORTE	12.00	0.00
25	ESTACION EXPERIMENTAL AGRARIA VISTA FLORIDA - LAMBAYEQUE	SEGURIDAD INDUSTRIAL	EQUIPO DE SEGURIDAD INDUSTRIAL	44.00	0.00
26	ESTACION EXPERIMENTAL AGRARIA VISTA FLORIDA - LAMBAYEQUE	TELECOMUNICACIONES	EQUIPO DE TELECOMUNICACIONES	400.00	0.00
27	PROGRAMA NACIONAL DE INNOVACIÓN AGRARIA	OFICINA	EQUIPO DE OFICINA	0.00	0.00
28	ESTACION EXPERIMENTAL AGRARIA ILLPA - PUNO	AGRÍCOLA Y PESQUERO	EQUIPO AGRÍCOLAS Y PESQUEROS	118.00	0.00
29	ESTACION EXPERIMENTAL AGRARIA ILLPA - PUNO	AGRÍCOLA Y PESQUERO	MOBILIARIO AGRÍCOLA Y PESQUERO	10.00	0.00
30	ESTACION EXPERIMENTAL AGRARIA ILLPA - PUNO	AIRE ACONDICIONADO Y REFRIGERACIÓN	EQUIPO DE AIRE ACONDICIONADO Y REFRIGERACIÓN	50.00	0.00

31	ESTACION EXPERIMENTAL AGRARIA ILLPA - PUNO	ASEO Y LIMPIEZA	EQUIPO DE ASEO Y LIMPIEZAS	4.00	0.00
32	ESTACION EXPERIMENTAL AGRARIA ILLPA - PUNO	COCINA Y COMEDOR	EQUIPO DE COCINA Y COMEDOR	38.00	0.00
33	ESTACION EXPERIMENTAL AGRARIA ILLPA - PUNO	COCINA Y COMEDOR	MOBILIARIO DE COCINA Y COMEDOR	10.00	0.00
34	ESTACION EXPERIMENTAL AGRARIA ILLPA - PUNO	CULTURA Y ARTE	MOBILIARIO DE CULTURA Y ARTE	4.00	0.00
35	ESTACION EXPERIMENTAL AGRARIA ILLPA - PUNO	ELECTRICIDAD Y ELECTRÓNICA	EQUIPO DE ELECTRICIDAD Y ELECTRÓNICA	82.00	0.00
36	ESTACION EXPERIMENTAL AGRARIA ILLPA - PUNO	HOSPITALIZACIÓN	EQUIPO DE HOSPITALIZACIÓN	143.00	0.00
37	ESTACION EXPERIMENTAL AGRARIA ILLPA - PUNO	HOSPITALIZACIÓN	MOBILIARIO DE HOSPITALIZACIÓN	5.00	0.00
38	ESTACION EXPERIMENTAL AGRARIA ILLPA - PUNO	INSTRUMENTO DE MEDICIÓN	EQUIPO INSTRUMENTOS DE MEDICIÓN	218.00	0.00
39	ESTACION EXPERIMENTAL AGRARIA ILLPA - PUNO	MAQUINARIA, VEHÍCULOS Y OTROS	AERONAVE	4.00	0.00
40	ESTACION EXPERIMENTAL AGRARIA ILLPA - PUNO	MAQUINARIA, VEHÍCULOS Y OTROS	EQUIPO OTRAS ESPECIALIDADES	176.00	0.00
41	ESTACION EXPERIMENTAL AGRARIA ILLPA - PUNO	MAQUINARIA, VEHÍCULOS Y OTROS	MAQUINARIA PESADA	40.00	0.00
42	ESTACION EXPERIMENTAL AGRARIA ILLPA - PUNO	MAQUINARIA, VEHÍCULOS Y OTROS	MOBILIARIO PARA TALLERES Y METALMECÁNICA	34.00	0.00
43	ESTACION EXPERIMENTAL AGRARIA ILLPA - PUNO	MAQUINARIA, VEHÍCULOS Y OTROS	MÁQUINA	48.00	0.00
44	ESTACION EXPERIMENTAL AGRARIA ILLPA - PUNO	MAQUINARIA, VEHÍCULOS Y OTROS	NAVE O ARTEFACTO NAVAL	1.00	0.00
45	ESTACION EXPERIMENTAL AGRARIA ILLPA - PUNO	MAQUINARIA, VEHÍCULOS Y OTROS	VEHÍCULO	64.00	0.00
46	ESTACION EXPERIMENTAL AGRARIA ILLPA - PUNO	OFICINA	CÓMPUTO	332.00	0.00
47	ESTACION EXPERIMENTAL AGRARIA ILLPA - PUNO	OFICINA	EQUIPO DE OFICINA	124.00	0.00
48	ESTACION EXPERIMENTAL AGRARIA ILLPA - PUNO	OFICINA	MOBILIARIO DE OFICINA	1,090.00	0.00
49	ESTACION EXPERIMENTAL AGRARIA ILLPA - PUNO	RECREACIÓN Y DEPORTE	EQUIPO DE RECREACIÓN Y DEPORTE	6.00	0.00

50	ESTACION EXPERIMENTAL AGRARIA ILLPA - PUNO	SEGURIDAD INDUSTRIAL	EQUIPO DE SEGURIDAD INDUSTRIAL	2.00	0.00
51	ESTACION EXPERIMENTAL AGRARIA ILLPA - PUNO	TELECOMUNICACIONES	EQUIPO DE TELECOMUNICACIONES	174.00	0.00
52	ESTACION EXPERIMENTAL AGRARIA ANDENES-CUSCO	AGRÍCOLA Y PESQUERO	EQUIPO AGRÍCOLAS Y PESQUEROS	66.00	0.00
53	ESTACION EXPERIMENTAL AGRARIA ANDENES-CUSCO	AIRE ACONDICIONADO Y REFRIGERACIÓN : REPUESTOS Y ACCESORIOS	EQUIPOS DE REFRIGERACIÓN Y AIRE ACONDIC : REPUESTOS Y ACCESORIOS	35.00	0.00
54	ESTACION EXPERIMENTAL AGRARIA ANDENES-CUSCO	ASEO, LIMPIEZA Y TOCADOR : REPUESTOS, ACCESORIOS, ÚTILES Y MATERIALES	ASEO Y LIMPIEZA: REPUESTOS Y ACCESORIOS	42.00	0.00
55	ESTACION EXPERIMENTAL AGRARIA ANDENES-CUSCO	MAQUINARIA, VEHÍCULOS Y OTROS	VEHÍCULO	30.00	0.00
56	ESTACION EXPERIMENTAL AGRARIA ANDENES-CUSCO	OFICINA	CÓMPUTO	43.00	1.00
57	ESTACION EXPERIMENTAL AGRARIA ANDENES-CUSCO	OFICINA	EQUIPO DE OFICINA	44.00	0.00
58	ESTACION EXPERIMENTAL AGRARIA ANDENES-CUSCO	OFICINA	MOBILIARIO DE OFICINA	178.00	0.00
59	ESTACION EXPERIMENTAL AGRARIA ANDENES-CUSCO	TELECOMUNICACIONES	EQUIPO DE TELECOMUNICACIONES	32.00	0.00
60	INSTITUTO NACIONAL DE INNOVACIÓN AGRARIA INIA	AGRÍCOLA Y PESQUERO	EQUIPO AGRÍCOLAS Y PESQUEROS	176.00	26.00
61	INSTITUTO NACIONAL DE INNOVACIÓN AGRARIA INIA	AGRÍCOLA Y PESQUERO	MOBILIARIO AGRÍCOLA Y PESQUERO	21.00	1.00
62	INSTITUTO NACIONAL DE INNOVACIÓN AGRARIA INIA	AIRE ACONDICIONADO Y REFRIGERACIÓN	EQUIPO DE AIRE ACONDICIONADO Y REFRIGERACIÓN	372.00	9.00
63	INSTITUTO NACIONAL DE INNOVACIÓN AGRARIA INIA	ASEO Y LIMPIEZA	EQUIPO DE ASEO Y LIMPIEZAS	17.00	0.00
64	INSTITUTO NACIONAL DE INNOVACIÓN AGRARIA INIA	BIENES DE ACTIVO FIJO NO CATALOGADOS POR SBN	INTANGIBLES	228.00	3.00
65	INSTITUTO NACIONAL DE INNOVACIÓN AGRARIA INIA	COCINA Y COMEDOR	EQUIPO DE COCINA Y COMEDOR	98.00	5.00
66	INSTITUTO NACIONAL DE INNOVACIÓN AGRARIA INIA	COCINA Y COMEDOR	MOBILIARIO DE COCINA Y COMEDOR	13.00	0.00
67	INSTITUTO NACIONAL DE INNOVACIÓN AGRARIA INIA	ELECTRICIDAD Y ELECTRÓNICA	EQUIPO DE ELECTRICIDAD Y ELECTRÓNICA	122.00	1.00

68	INSTITUTO NACIONAL DE INNOVACIÓN AGRARIA INIA	HOSPITALIZACIÓN	EQUIPO DE HOSPITALIZACIÓN	353.00	15.00
69	INSTITUTO NACIONAL DE INNOVACIÓN AGRARIA INIA	HOSPITALIZACIÓN	MOBILIARIO DE HOSPITALIZACIÓN	31.00	1.00
70	INSTITUTO NACIONAL DE INNOVACIÓN AGRARIA INIA	INSTRUMENTO DE MEDICIÓN	EQUIPO INSTRUMENTOS DE MEDICIÓN	469.00	33.00
71	INSTITUTO NACIONAL DE INNOVACIÓN AGRARIA INIA	MAQUINARIA, VEHÍCULOS Y OTROS	AERONAVE	7.00	3.00
72	INSTITUTO NACIONAL DE INNOVACIÓN AGRARIA INIA	MAQUINARIA, VEHÍCULOS Y OTROS	EQUIPO OTRAS ESPECIALIDADES	309.00	48.00
73	INSTITUTO NACIONAL DE INNOVACIÓN AGRARIA INIA	MAQUINARIA, VEHÍCULOS Y OTROS	MAQUINARIA PESADA	25.00	1.00
74	INSTITUTO NACIONAL DE INNOVACIÓN AGRARIA INIA	MAQUINARIA, VEHÍCULOS Y OTROS	MOBILIARIO PARA TALLERES Y METALMECÁNICA	53.00	0.00
75	INSTITUTO NACIONAL DE INNOVACIÓN AGRARIA INIA	MAQUINARIA, VEHÍCULOS Y OTROS	MÁQUINA	55.00	1.00
76	INSTITUTO NACIONAL DE INNOVACIÓN AGRARIA INIA	MAQUINARIA, VEHÍCULOS Y OTROS	VEHÍCULO	64.00	19.00
77	INSTITUTO NACIONAL DE INNOVACIÓN AGRARIA INIA	OFICINA	CÓMPUTO	1,976.00	89.00
78	INSTITUTO NACIONAL DE INNOVACIÓN AGRARIA INIA	OFICINA	EQUIPO DE OFICINA	312.00	13.00
79	INSTITUTO NACIONAL DE INNOVACIÓN AGRARIA INIA	OFICINA	MOBILIARIO DE OFICINA	2,770.00	50.00
80	INSTITUTO NACIONAL DE INNOVACIÓN AGRARIA INIA	RECREACIÓN Y DEPORTE	EQUIPO DE RECREACIÓN Y DEPORTE	3.00	0.00
81	INSTITUTO NACIONAL DE INNOVACIÓN AGRARIA INIA	RECREACIÓN Y DEPORTE	MOBILIARIO DE RECREACIÓN Y DEPORTE	1.00	0.00
82	INSTITUTO NACIONAL DE INNOVACIÓN AGRARIA INIA	SEGURIDAD INDUSTRIAL	EQUIPO DE SEGURIDAD INDUSTRIAL	10.00	0.00
83	INSTITUTO NACIONAL DE INNOVACIÓN AGRARIA INIA	TELECOMUNICACIONES	EQUIPO DE TELECOMUNICACIONES	474.00	6.00
84	ESTACION EXPERIMENTAL AGRARIA SANTA ANA-JUNIN	AGRÍCOLA Y PESQUERO	EQUIPO AGRÍCOLAS Y PESQUEROS	3,120.00	0.00
85	INIEA-ESTACION EXPERIMENTAL EL PORVENIR-SAN MARTIN	AGRÍCOLA Y PESQUERO	EQUIPO AGRÍCOLAS Y PESQUEROS	28.00	28.00

Ver Anexo 7.4 Muebles (Adjunto en PDF)

Ver Anexo 7.5 Vehículos/Maquinarias (Adjunto en PDF)

**LEYENDA GRUPO**

A: Nombre de Ejecutora Presupuestal  
 B: 04 Agrícola y Pesquero  
 11 Aire Acondicionado Y Refrigeración  
 18 Animales  
 25 Aseo Y Limpieza  
 32 Cocina Y Comedor  
 C: 04 Aeronave  
 08 Cómputo  
 22 Equipo  
 29 Ferrocarril  
 36 Maquinaria Pesada  
 D: Cantidad Total por Grupo  
 E: Cantidad Total por grupo adquiridos por la gestión

39 Cultura Y Arte  
 46 Electricidad Y Electrónica  
 53 Hospitalización  
 60 Instrumento De Medición  
 50 Máquina  
 64 Mobiliario  
 71 Nave o Artefacto Naval  
 78 Producción Y Seguridad  
 82 Vehículo

67 Maquinaria Vehículos Y Otros  
 74 Oficina  
 81 Recreación Y Deporte  
 88 Seguridad Industrial  
 95 Telecomunicaciones

### 7.6. Aplicativos informáticos de la entidad.

N°	Unidad Ejecutora Presupuestal	Cantidad Total de Aplicativos Informáticos	Cantidad Desarrollados o Adquiridos en la Gestión
1	ESTACION EXPERIMENTAL AGRARIA PUCALLPA - UCAYALI	0.00	0.00
2	ESTACION EXPERIMENTAL AGRARIA VISTA FLORIDA - LAMBAYEQUE	0.00	0.00
3	PROGRAMA NACIONAL DE INNOVACIÓN AGRARIA	0.00	0.00
4	ESTACION EXPERIMENTAL AGRARIA ILLPA - PUNO	0.00	0.00
5	ESTACION EXPERIMENTAL AGRARIA ANDENES-CUSCO	0.00	0.00
6	INSTITUTO NACIONAL DE INNOVACIÓN AGRARIA INIA	44.00	2.00
7	ESTACION EXPERIMENTAL AGRARIA SANTA ANA-JUNIN	0.00	0.00
8	INIEA-ESTACION EXPERIMENTAL EL PORVENIR-SAN MARTIN	0.00	0.00

Ver Anexo 7.6 (Adjunto en PDF)

### 7.7. Licencias de software.

N°	Unidad Ejecutora Presupuestal	Tipos de Licencia de Software	Cantidad Total	Cantidad adquirida en la Gestión
	<b>A</b>	<b>B</b>	<b>C</b>	<b>D</b>
1	ESTACION EXPERIMENTAL AGRARIA PUCALLPA - UCAYALI	0	0.00	0.00
2	ESTACION EXPERIMENTAL AGRARIA VISTA FLORIDA - LAMBAYEQUE	0	0.00	0.00
3	PROGRAMA NACIONAL DE INNOVACIÓN AGRARIA	0	0.00	0.00
4	ESTACION EXPERIMENTAL AGRARIA ILLPA - PUNO	0	0.00	0.00
5	ESTACION EXPERIMENTAL AGRARIA ANDENES-CUSCO	0	0.00	0.00
6	INSTITUTO NACIONAL DE INNOVACIÓN AGRARIA INIA	ACROBAT PROFESIONAL	4.00	0.00
7	INSTITUTO NACIONAL DE INNOVACIÓN AGRARIA INIA	ADOBE CREATIVE CLOUD	2.00	2.00
8	INSTITUTO NACIONAL DE INNOVACIÓN AGRARIA INIA	ANTIVIRUS	660.00	0.00

9	INSTITUTO NACIONAL DE INNOVACIÓN AGRARIA INIA	ANTIVIRUS SERVIDORES	10.00	0.00
10	INSTITUTO NACIONAL DE INNOVACIÓN AGRARIA INIA	BASE DE DATOS MSSQL SERVER	2.00	0.00
11	INSTITUTO NACIONAL DE INNOVACIÓN AGRARIA INIA	BASE DE DATOS ORACLE	1.00	0.00
12	INSTITUTO NACIONAL DE INNOVACIÓN AGRARIA INIA	FOTOGRAMETRÍA	1.00	1.00
13	INSTITUTO NACIONAL DE INNOVACIÓN AGRARIA INIA	GIS	5.00	0.00
14	INSTITUTO NACIONAL DE INNOVACIÓN AGRARIA INIA	GOOGLE WORKSPACE	843.00	843.00
15	INSTITUTO NACIONAL DE INNOVACIÓN AGRARIA INIA	MALWARE PROTECTION	25.00	0.00
16	INSTITUTO NACIONAL DE INNOVACIÓN AGRARIA INIA	MICROSOFT PROJECT	15.00	0.00
17	INSTITUTO NACIONAL DE INNOVACIÓN AGRARIA INIA	OFIMÁTICA	861.00	69.00
18	INSTITUTO NACIONAL DE INNOVACIÓN AGRARIA INIA	SERVICIO DE SW DE ANTIPLAGIO	1.00	1.00
19	INSTITUTO NACIONAL DE INNOVACIÓN AGRARIA INIA	SERVICIO DE SW DE BÚSQUEDA DE PATENTES	1.00	0.00
20	INSTITUTO NACIONAL DE INNOVACIÓN AGRARIA INIA	SERVICIO DE SW DE BÚSQUEDA DE RESOLUCIONES	2.00	2.00
21	INSTITUTO NACIONAL DE INNOVACIÓN AGRARIA INIA	SERVICIO DE SW DE CERTIFICADO SSL	1.00	1.00
22	INSTITUTO NACIONAL DE INNOVACIÓN AGRARIA INIA	SERVICIO DE SW DE FACTURACIÓN ELECTRÓNICA	4.00	4.00
23	INSTITUTO NACIONAL DE INNOVACIÓN AGRARIA INIA	SERVICIO DE SW DE FIRMA DIGITAL	1.00	1.00
24	INSTITUTO NACIONAL DE INNOVACIÓN AGRARIA INIA	SERVICIO DE SW DE INTELIGENCIA DE NEGOCIOS	1.00	0.00
25	INSTITUTO NACIONAL DE INNOVACIÓN AGRARIA INIA	SERVICIO DE SW DE SOPORTE TÉCNICO DE BASE DE DATOS	2.00	2.00
26	INSTITUTO NACIONAL DE INNOVACIÓN AGRARIA INIA	SERVICIO DE SW DE VIDEOCONFERENCIA	5.00	3.00
27	INSTITUTO NACIONAL DE INNOVACIÓN AGRARIA INIA	SERVICIO DE SW ESTADÍSTICO	1.00	0.00
28	INSTITUTO NACIONAL DE INNOVACIÓN AGRARIA INIA	SOFTWARE BACKUP	1.00	0.00
29	INSTITUTO NACIONAL DE INNOVACIÓN AGRARIA INIA	VMWARE	2.00	0.00
30	INSTITUTO NACIONAL DE INNOVACIÓN AGRARIA INIA	WINDOWS SERVER	14.00	0.00
31	ESTACION EXPERIMENTAL AGRARIA SANTA ANA-JUNIN	0	0.00	0.00
32	INIEA-ESTACION EXPERIMENTAL EL PORVENIR-SAN MARTIN	NINGUNA	0.00	0.00

**Leyenda**

A Nombre de Ejecutora Presupuestal  
B Descripción de La Licencia De Software  
C Cantidad Total por Tipo De Licencias  
D Cantidad Total adquirida en la Gestión

**7.8. Programación Multianual de Bienes, Servicios y Obras.**

N°	Unidad ejecutora	Verificación de Cumplimiento Legal	SI/NO	Rendición de Cuentas / Motivos de la no presentación o no realización
1	INIEA-ESTACION EXPERIMENTAL EL PORVENIR-SAN MARTIN	¿Ha cumplido a la fecha con efectuar la Fase de la Programación Multianual de bienes, Servicios y Obras: Fase de Identificación, en el SIGA-MEF?(1)	SI	
2	ESTACION EXPERIMENTAL AGRARIA SANTA ANA-JUNIN	¿Ha cumplido a la fecha con efectuar la Fase de la Programación Multianual de bienes, Servicios y Obras: Fase de Identificación, en el SIGA-MEF?(1)	NO	ESTAMOS EN PROCESO DE IMPLEMENTACION
3	INSTITUTO NACIONAL DE INNOVACIÓN AGRARIA INIA	¿Ha cumplido a la fecha con efectuar la Fase de la Programación Multianual de bienes, Servicios y Obras: Fase de Identificación, en el SIGA-MEF?(1)	SI	
4	ESTACION EXPERIMENTAL AGRARIA ANDENES-CUSCO	¿Ha cumplido a la fecha con efectuar la Fase de la Programación Multianual de bienes, Servicios y Obras: Fase de Identificación, en el SIGA-MEF?(1)	SI	
5	ESTACION EXPERIMENTAL AGRARIA ILLPA - PUNO	¿Ha cumplido a la fecha con efectuar la Fase de la Programación Multianual de bienes, Servicios y Obras: Fase de Identificación, en el SIGA-MEF?(1)	SI	
6	PROGRAMA NACIONAL DE INNOVACIÓN AGRARIA	¿Ha cumplido a la fecha con efectuar la Fase de la Programación Multianual de bienes, Servicios y Obras: Fase de Identificación, en el SIGA-MEF?(1)	NO	NO TENEMOS NINGUNA PROGRAMACION MULTIANUAL DE BIENES, SERVICIOS Y OBRAS CARGO, SOMOS UNA UEI EN PROCESO DE CIERRE Y TODO SE ENCUENTRA TRANSFERIDO
7	ESTACION EXPERIMENTAL AGRARIA VISTA FLORIDA - LAMBAYEQUE	¿Ha cumplido a la fecha con efectuar la Fase de la Programación Multianual de bienes, Servicios y Obras: Fase de Identificación, en el SIGA-MEF?(1)	SI	
8	ESTACION EXPERIMENTAL AGRARIA PUCALLPA - UCAYALI	¿Ha cumplido a la fecha con efectuar la Fase de la Programación Multianual de bienes, Servicios y Obras: Fase de Identificación, en el SIGA-MEF?(1)	NO	NO APLICA, NO TENEMOS IMPLEMENTADO
9	INIEA-ESTACION EXPERIMENTAL EL PORVENIR-SAN MARTIN	¿Ha cumplido a la fecha con efectuar la Fase de la Programación Multianual de bienes, Servicios y Obras: Fase de Clasificación y Priorización, en el SIGA-MEF?(2)	SI	
10	ESTACION EXPERIMENTAL AGRARIA SANTA ANA-JUNIN	¿Ha cumplido a la fecha con efectuar la Fase de la Programación Multianual de bienes, Servicios y Obras: Fase de Clasificación y Priorización, en el SIGA-MEF?(2)	NO	ESTAMOS EN PROCESO DE IMPLEMENTACION.
11	INSTITUTO NACIONAL DE INNOVACIÓN AGRARIA INIA	¿Ha cumplido a la fecha con efectuar la Fase de la Programación Multianual de bienes, Servicios y Obras: Fase de Clasificación y Priorización, en el SIGA-MEF?(2)	SI	
12	ESTACION EXPERIMENTAL AGRARIA ANDENES-CUSCO	¿Ha cumplido a la fecha con efectuar la Fase de la Programación Multianual de bienes, Servicios y Obras: Fase de Clasificación y Priorización, en el SIGA-MEF?(2)	SI	
13	ESTACION EXPERIMENTAL AGRARIA ILLPA - PUNO	¿Ha cumplido a la fecha con efectuar la Fase de la Programación Multianual de bienes, Servicios y Obras: Fase de Clasificación y Priorización, en el SIGA-MEF?(2)	SI	



14	PROGRAMA NACIONAL DE INNOVACIÓN AGRARIA	¿Ha cumplido a la fecha con efectuar la Fase de la Programación Multianual de bienes, Servicios y Obras: Fase de Clasificación y Priorización, en el SIGA-MEF?(2)	NO	NO TENEMOS NINGUNA PROGRAMACION MULTIANUAL DE BIENES, SERVICIOS Y OBRAS CARGO, SOMOS UNA UEI EN PROCESO DE CIERRE Y TODO SE ENCUENTRA TRANSFERIDO
15	ESTACION EXPERIMENTAL AGRARIA VISTA FLORIDA - LAMBAYEQUE	¿Ha cumplido a la fecha con efectuar la Fase de la Programación Multianual de bienes, Servicios y Obras: Fase de Clasificación y Priorización, en el SIGA-MEF?(2)	NO	A LA FECHA NO SE ENCUENTRA IMPLEMENTADO EL APLICATIVO SIGA - ABASTECIMIENTO
16	ESTACION EXPERIMENTAL AGRARIA PUCALLPA - UCAYALI	¿Ha cumplido a la fecha con efectuar la Fase de la Programación Multianual de bienes, Servicios y Obras: Fase de Clasificación y Priorización, en el SIGA-MEF?(2)	NO	NO APLICA, NO TENEMOS IMPLEMENTADO
17	INIEA-ESTACION EXPERIMENTAL EL PORVENIR-SAN MARTIN	¿Ha cumplido a la fecha con efectuar la Fase de la Programacion Multianual de bienes, Servicios y Obras: Fase de Consolidacion y Aprobacion? (3)	SI	
18	ESTACION EXPERIMENTAL AGRARIA SANTA ANA-JUNIN	¿Ha cumplido a la fecha con efectuar la Fase de la Programacion Multianual de bienes, Servicios y Obras: Fase de Consolidacion y Aprobacion? (3)	NO	ESTAMOS EN PROCESO DE IMPLEMENTACION
19	INSTITUTO NACIONAL DE INNOVACIÓN AGRARIA INIA	¿Ha cumplido a la fecha con efectuar la Fase de la Programacion Multianual de bienes, Servicios y Obras: Fase de Consolidacion y Aprobacion? (3)	SI	
20	ESTACION EXPERIMENTAL AGRARIA ANDENES-CUSCO	¿Ha cumplido a la fecha con efectuar la Fase de la Programacion Multianual de bienes, Servicios y Obras: Fase de Consolidacion y Aprobacion? (3)	SI	
21	ESTACION EXPERIMENTAL AGRARIA ILLPA - PUNO	¿Ha cumplido a la fecha con efectuar la Fase de la Programacion Multianual de bienes, Servicios y Obras: Fase de Consolidacion y Aprobacion? (3)	SI	
22	PROGRAMA NACIONAL DE INNOVACIÓN AGRARIA	¿Ha cumplido a la fecha con efectuar la Fase de la Programacion Multianual de bienes, Servicios y Obras: Fase de Consolidacion y Aprobacion? (3)	NO	NO TENEMOS NINGUNA PROGRAMACION MULTIANUAL DE BIENES, SERVICIOS Y OBRAS CARGO, SOMOS UNA UEI EN PROCESO DE CIERRE Y TODO SE ENCUENTRA TRANSFERIDO
23	ESTACION EXPERIMENTAL AGRARIA VISTA FLORIDA - LAMBAYEQUE	¿Ha cumplido a la fecha con efectuar la Fase de la Programacion Multianual de bienes, Servicios y Obras: Fase de Consolidacion y Aprobacion? (3)	NO	SE ENCUENTRA AUTORIZADO MEDIANTE RESOLUCION DIRECTORAL
24	ESTACION EXPERIMENTAL AGRARIA PUCALLPA - UCAYALI	¿Ha cumplido a la fecha con efectuar la Fase de la Programacion Multianual de bienes, Servicios y Obras: Fase de Consolidacion y Aprobacion? (3)	NO	NO APLICA, NO TENEMOS IMPLEMENTADO

Fecha Corte:

**Base Normativa**

1. Artículo 14 de la "Directiva para la Programación Multianual de Bienes, Servicios y Obras" Resolución Directoral N° 0014-2021-EF-54.01
2. Artículo 19 de la "Directiva para la Programación Multianual de Bienes, Servicios y Obras" Resolución Directoral N° 0014-2021-EF-54.01
3. Artículo 22 de la "Directiva para la Programación Multianual de Bienes, Servicios y Obras" Resolución Directoral N° 0014-2021-EF-54.01

## 8. Sistema Administrativo de Gestión de Recursos Humanos

### 8.1. Costo Anual de Personal

N°	Unidad Ejecutora Presupuestal	N° Total General de Personal de la Entidad	N° Total de registros de personal vacantes	N° Total de registros de Personal ocupados	Costo Total Mensual	Costo Total
	A	B	C	D	E	F
1	TOTAL GENERAL	1,230.00	93.00	845.00	2,394,407.64	26,636,891.78
2	ESTACION EXPERIMENTAL AGRARIA PUCALLPA - UCAYALI	57.00	4.00	53.00	138,739.30	1,883,482.51
3	ESTACION EXPERIMENTAL AGRARIA VISTA FLORIDA - LAMBAYEQUE	115.00	10.00	105.00	270,971.00	3,724,411.00
4	PROGRAMA NACIONAL DE INNOVACIÓN AGRARIA	7.00	0.00	7.00	95,400.00	1,144,800.00
5	ESTACION EXPERIMENTAL AGRARIA ILLPA - PUNO	71.00	7.00	64.00	142,933.86	377,635.00
6	ESTACION EXPERIMENTAL AGRARIA ANDENES-CUSCO	62.00	7.00	55.00	92,949.75	1,480,845.60
7	INSTITUTO NACIONAL DE INNOVACIÓN AGRARIA INIA	739.00	51.00	388.00	1,251,208.48	13,896,637.46
8	ESTACION EXPERIMENTAL AGRARIA SANTA ANA-JUNIN	117.00	8.00	117.00	276,225.54	4,123,201.78
9	INIEA-ESTACION EXPERIMENTAL EL PORVENIR-SAN MARTIN	62.00	6.00	56.00	125,979.71	5,878.43

Fecha Corte

Ver Anexo 8.1 (Adjunto en PDF)

**LEYENDA**

A Nombre de la Unidad Ejecutora Presupuestal

B Corresponde al Total General (Vacantes y Ocupados) del cuadro Anexo 8.1

C Corresponde al Total General de Vacantes del cuadro Anexo 8.1

D Corresponde al Total General de Ocupados del cuadro del cuadro Anexo 8.1

E Corresponde al Total General del Costo Total Mensual del cuadro Anexo 8.1

F Corresponde al Total General del Costo Total Anual del cuadro Anexo 8.1

### 8.2. Sanciones en el ejercicio de la función pública.

N°	Unidad Ejecutora Presupuestal	Total de servidores con sanción vigente en el periodo a rendir	Cantidad de servidores por Tipo de Sanción					Otra sanción
			Suspensión	Inhabilitación a exservidor	Destitución	Despido	Multa	
	TOTAL GENERAL	8.00	2.00	0.00	0.00	0.00	0.00	6
1	ESTACION EXPERIMENTAL AGRARIA PUCALLPA - UCAYALI	0.00	0.00	0.00	0.00	0.00	0.00	0

2	ESTACION EXPERIMENTAL AGRARIA VISTA FLORIDA - LAMBAYEQUE	0.00	0.00	0.00	0.00	0.00	0.00	0
3	PROGRAMA NACIONAL DE INNOVACIÓN AGRARIA	0.00	0.00	0.00	0.00	0.00	0.00	0
4	ESTACION EXPERIMENTAL AGRARIA ILLPA - PUNO	0.00	0.00	0.00	0.00	0.00	0.00	0
5	ESTACION EXPERIMENTAL AGRARIA ANDENES-CUSCO	0.00	0.00	0.00	0.00	0.00	0.00	0
6	INSTITUTO NACIONAL DE INNOVACIÓN AGRARIA INIA	8.00	2.00	0.00	0.00	0.00	0.00	6
7	ESTACION EXPERIMENTAL AGRARIA SANTA ANA-JUNIN	0.00	0.00	0.00	0.00	0.00	0.00	0
8	INIEA-ESTACION EXPERIMENTAL EL PORVENIR-SAN MARTIN	0.00	0.00	0.00	0.00	0.00	0.00	0

## 9. Sistema Nacional de Control

### 9.1. Resumen General Por Servicios de Control Simultaneó (Entidad y sus ejecutoras)

N°	Año de Emisión del Informe	Número de Informes de Control Simultaneo con Situaciones adversas en proceso y sin acciones	Cantidad de situaciones adversas en proceso y sin acciones
	<b>A</b>	<b>B</b>	<b>C</b>
	TOTAL DEL PERIODO (-)	0.00	0.00

A Año de Emisión del Informe de Control Simultaneo

B Cantidad de todos los informes de control simultáneo con situaciones adversas en proceso y sin acciones a la fecha de corte

C Cantidad de situaciones adversas en proceso y sin acciones según fecha de vencimiento registrada en el SAGU, a la fecha de corte

### 9.2. Resumen General Por Servicios de Control Posterior (Entidad y sus ejecutoras)

N°	Año de Emisión del Informe	Número Informes de Control Posterior con recomendaciones Pendientes y en Proceso	Cantidad de recomendaciones Pendientes y en Proceso
	A	B	C
	2015	2.00	3.00
1	2021	9.00	16.00
2	2022	11.00	15.00
3	TOTAL DEL PERIODO (2015-2022)	22.00	34.00

A Año de Emisión del Informe de Control Posterior

B Cantidad de informes de control posterior con recomendaciones Pendientes y en Proceso según fecha de vencimiento registrada en el SAGU, hasta la fecha de corte

C Cantidad de recomendaciones Pendientes y en Proceso según fecha de vencimiento registrada en el SAGU, a la fecha de corte

### 9.3. Resumen de Informes de Control Posterior por Unidad Ejecutora

N°	AÑO	Unidad Ejecutora Presupuestal	Número Informes de Control Posterior con recomendaciones Pendientes y en Proceso	Cantidad de recomendaciones Pendientes y en Proceso
	A	B	C	D
	2015	INSTITUTO NACIONAL DE INNOVACIÓN AGRARIA INIA	2.00	3.00
1	2021	INSTITUTO NACIONAL DE INNOVACIÓN AGRARIA INIA	8.00	15.00
2	2021	PROGRAMA NACIONAL DE INNOVACIÓN AGRARIA	1.00	1.00
3	2022	ESTACION EXPERIMENTAL AGRARIA ANDENES-CUSCO	2.00	2.00
4	2022	ESTACION EXPERIMENTAL AGRARIA ILLPA - PUNO	2.00	2.00
5	2022	ESTACION EXPERIMENTAL AGRARIA SANTA ANA-JUNIN	1.00	1.00
6	2022	ESTACION EXPERIMENTAL AGRARIA VISTA FLORIDA - LAMBAYEQUE	1.00	1.00
7	2022	INSTITUTO NACIONAL DE INNOVACIÓN AGRARIA INIA	5.00	9.00
8	TOTAL DEL PERIODO (2015-2022)		22.00	34.00

Ver Anexo 9.1 al 9.2 (Adjunto en PDF)

**Leyenda**

A. Año del Informe de Control Posterior

B. Nombre de la Unidad Ejecutora Presupuestal

C. Cantidad de informes de control posterior con recomendaciones no implementadas según fecha de vencimiento registrada en el SAGU, hasta la fecha de corte

D. Cantidad de recomendaciones no implementadas según fecha de vencimiento registrada en el SAGU, a la fecha de corte

#### 9.4. Resumen de Informes de Control Simultáneo por Unidad Ejecutora

N°	AÑO	Unidad Ejecutora Presupuestal	Número Control Simultaneo con situaciones adversas en proceso y sin acciones	Cantidad de situaciones adversas en proceso y sin acciones
	A	B	C	D
	TOTAL DEL PERIODO (-)		0.00	0.00

Ver Anexo 9.3 (Adjunto en PDF)

**Leyenda**

A. Año del Informe de Control Posterior

B. Nombre de la Unidad Ejecutora Presupuestal

C. Cantidad de informes de control simultáneo con situaciones adversas no superadas según fecha de vencimiento registrada en el SAGU, hasta la fecha de corte

D. Cantidad de situaciones adversas no superadas según fecha de vencimiento registrada en el SAGU, a la fecha de corte

#### 9.5. Resumen de Implementación del Sistema de Control Interno

N°	Nombre de la Ejecutora Presupuestal	2021		2022		2023	
		Grado de Madurez	Nivel de Madurez	Grado de Madurez	Nivel de Madurez	Grado de Madurez	Nivel de Madurez
1	ESTACION EXPERIMENTAL AGRARIA ANDENES-CUSCO	50.00	SCI BÁSICO	75.47	SCI AVANZADO	89.29	SCI AVANZADO
2	ESTACION EXPERIMENTAL AGRARIA ILLPA - PUNO	47.22	SCI BÁSICO	80.36	SCI AVANZADO	92.59	SCI ÓPTIMO
3	ESTACION EXPERIMENTAL AGRARIA PUCALLPA - UCAYALI	45.54	SCI BÁSICO	85.71	SCI AVANZADO	96.43	SCI ÓPTIMO
4	ESTACION EXPERIMENTAL AGRARIA SANTA ANA-JUNIN	39.29	SCI BÁSICO	94.34	SCI ÓPTIMO	100.00	SCI ÓPTIMO
5	ESTACION EXPERIMENTAL AGRARIA VISTA FLORIDA - LAMBAYEQUE	7.14	SCI BAJO	29.63	SCI BAJO	94.64	SCI ÓPTIMO
6	INIEA-ESTACION EXPERIMENTAL EL PORVENIR-SAN MARTIN	42.73	SCI BÁSICO	92.73	SCI ÓPTIMO	89.29	SCI AVANZADO
7	INSTITUTO NACIONAL DE INNOVACIÓN AGRARIA INIA	82.41	SCI AVANZADO	91.07	SCI ÓPTIMO	98.21	SCI ÓPTIMO
8	PROGRAMA NACIONAL DE INNOVACIÓN AGRARIA	62.73	SCI INTERMEDIO	56.79	SCI INTERMEDIO	0.00	

Ver Anexo 9.4 (Adjunto en PDF)

Nota: Considerar el grado de madurez de los últimos 3 años

## 10. Sistema de Modernización de la Gestión Pública

### Avances en la Implementación del Sistema de Modernización de la Gestión Pública (por pliego)

### 10.1. Estructura Organización y Funcionamiento del Estado

Reglamento de Organización y Funciones (aplica a Ministerios, organismos públicos y Universidades)

El ROF de la entidad se encuentra adecuado a la normativa (1) (Si/No)	Norma de aprobación del ROF (2)
NO	

Leyenda:

- (1) Ministerios y organismos públicos - Adecuación al D.S N°054- 2018 –PCM - Si coloca sí significa que el ROF vigente fue aprobado con posterioridad a la emisión de los Lineamientos de Organización y Funciones y contó con la opinión técnica previa favorable de la Secretaría de Gestión Pública. Gobiernos Regionales - Si coloca sí significa que la SGP, como rector del Sistema Administrativo de Modernización de la Gestión Pública, ha emitido un Informe técnico de verificación posterior aleatoria (con posterioridad a la aprobación del ROF); o, un informe técnico de opinión previa (con anterioridad a la aprobación del ROF, en caso se haya solicitado su asistencia técnica para su elaboración. De ser afirmativo, indicar número de Informe de la SGP. Gobiernos Locales - Adecuación a la Norma Técnica N°01-2020-PCM/SGP/SSAP - Si coloca sí significa que el ROF de la municipalidad ha adoptado alguno de los modelos de estructura orgánica regulados en la Norma Técnica N°01-2020-PCM/SGP/SSAP. Universidades - Adecuación a la RM N° 588-2019-MINEDU - Si coloca sí significa que el ROF de la universidad se ha sujetado a lo dispuesto en la Resolución Ministerial N° 588-2019-MINEDU.
- (2) Ministerios y organismos públicos -Decreto Supremo que aprueba la sección primera del ROF y Norma del Titular de la entidad que aprueba la sección segunda del ROF. Gobiernos Regionales - Ordenanza Regional que aprueba el ROF. Gobiernos Locales - Ordenanza Municipal que aprueba el ROF. Universidades - Resolución del Titular que aprueba el ROF. Ver Anexo 10.1

### 10.2. Información a completar por pliego relacionada con el Manual de Operaciones – MOP de Programas, Proyectos especiales, órganos desconcentrados, órganos académicos, direcciones regionales y fondos, según corresponda

N°	Nombre del Programa/Proyecto/Órgano o Fondo	Norma de aprobación del MOP (1)	MOP cuenta con informe de la SGP (2)
No se encontraron registros.			

Leyenda

- (1) Señalar el N° del Decreto Supremo, Resolución Ministerial, Resolución del Titular de la Entidad u Otros (especificar).
- (2) Si coloca sí significa que la SGP, como rector del Sistema Administrativo de Modernización de la Gestión Pública, ha emitido un Informe técnico de verificación posterior aleatoria (con posterioridad a la aprobación del MOP); o, un informe técnico de opinión previa (con anterioridad a la aprobación del MOP) en caso se haya solicitado su asistencia técnica para su elaboración. De ser afirmativo, indicar número de Informe de la SGP.

### 10.3. Simplificación Administrativa – Sistema Único de Trámites (SUT)

Tipo de Expediente (1)	Nivel de avance (2) (Por iniciar/En proceso /Finalizado)	N° de Expediente generado en el SUT (3)
EXPEDIENTE REGULAR	EN PROCESO	99%

Leyenda:

- (1) "Carga inicial": cuando la entidad realizó el registro en el SUT del TUPA vigente.  
"Expediente regular": cuando la entidad registró un expediente para la actualización de su TUPA en el SUT.
- (2) "Por iniciar": cuando la entidad está en fase preparatoria y conformación del equipo de trabajo.  
"En proceso": cuando la entidad está registrando la información de sus trámites en el SUT.  
"Finalizado": cuando ha concluido el registro y cuenta con el expediente publicado o en proceso de evaluación por la entidad revisora.  
Cabe precisar que las Municipalidades Provinciales y Gobiernos Regionales no requieren la presentación a otra entidad para la aprobación de su TUPA.
- (3) Consignar el número de expediente generado en el aplicativo SUT.  
Cabe precisar que para las municipalidades del tipo E, F y G el vencimiento del plazo de implementación del SUT y del nuevo formato TUPA es el 31/12/2022.

### 10.4. Gestión de Reclamos

Tramo de implementación (1)	% de avance en la implementación (2)	Porcentaje de reclamos atendidos dentro del plazo legal (3)
TRAMO I	100	100

**Leyenda:**

- (1) El proceso de implementación de la Gestión de Reclamos se soporta en una plataforma digital única para el Estado "Libro de Reclamaciones" establecida en el Decreto Supremo N° 007-2020-PCM y en la Norma Técnica N° 001-2021-PCM-SGP, se efectúa en forma progresiva a través de cinco (5) tramos, según se detalla a continuación:
- a. Primer tramo (I): Poder Ejecutivo, que incluye a ministerios, organismos públicos, Fuerzas Armadas y Policía Nacional del Perú, cuyo plazo máximo de implementación vence el 31 de julio de 2022.
- b. Segundo tramo (II): Programas y proyectos del Poder Ejecutivo, Fondo Nacional de Financiamiento de la Actividad Empresarial del Estado - FONAFE y las empresas bajo su ámbito a las cuales les aplique el Decreto Supremo N° 007-2020-PCM, cuyo plazo máximo de implementación vence el 31 de diciembre de 2021.
- c. Tercer tramo (III): Poder Legislativo, Poder Judicial, Organismos Constitucionalmente Autónomos, universidades y municipalidades de Lima Metropolitana, cuyo plazo máximo de implementación vence el 30 de abril de 2022.
- d. Cuarto tramo (IV): Gobiernos regionales, proyectos y universidades regionales, cuyo plazo máximo de implementación vence el 31 de octubre de 2022.
- e. Quinto tramo (V): Gobiernos locales (provinciales y distritales de tipo A, B y D), cuyo plazo máximo de implementación vence el 31 de diciembre de 2023.
- (2) **De acuerdo al % de cumplimiento del proceso definido en la Norma Técnica N° 001-2021-PCM-SGP y que es informado por la SGP conforme se da cumplimiento a las actividades. No corresponde en aquellos casos donde el tramo no haya iniciado.**
- (3) Cálculo que la entidad debe extraer de los reportes de su plataforma digital. No corresponde en aquellos casos donde la entidad no haya finalizado la implementación.

## 11. Sistema de Defensa Jurídica del Estado

### 11.1. TOTAL DE PROCESOS Y OBLIGACIONES PECUNIARIAS A FAVOR Y CONTRA EL ESTADO

N°	Cantidad Total de Investigaciones (en el Ministerio Público)	Cantidad total de Procesos (en el Poder Judicial)	Cantidad de total de otros Procesos	Cantidad Total de Procesos	Cantidad Total de Casos Emblemáticos	Estado demandante/denunciante/agravado/actor civil			Estado demandado/denunciado/tercero civil		
						Monto Total establecido en la sentencia	Monto Cobrado	Monto Pendiente de cobro	Monto Total establecido en la sentencia	Monto Pagado	Monto Pendiente de pago
	A	B	C	D		E			F		
1	57.00	997.00	41.00	1,095.00	128.00	927,345.61	90,759.59	836,586.02	50,824,610.03	15,595,102.07	35,229,507.97

Fecha Corte:

Nota: El presente formato está orientado a recopilar la información en forma total y/o acumulada de toda la carga procesal de la procuraduría pública.

(A) Total de investigaciones en el Ministerio Público (en diligencias preliminares e investigación preparatoria). En caso del C. de PP de 1940, se debe consignar solo la data total referida a la investigación preliminar.

(B) Total de procesos en el PJ (precisar la carga total acumulada entre todas las materias que conozca la procuraduría y que se encuentren judicializadas)

(C) Total de procesos que no se encuentren o no se tramiten ante el Ministerio Público ni ante el Poder Judicial (procesos arbitrales, arbitrajes laborales, procesos administrativos, conciliaciones y similares)

(D) Cantidad procesos de la sumatoria de A+B+C

(E) Pagos exigidos por el Estado

(F) Pagos reclamados al Estado

Ver Anexo 11.1 y 11.2 (Adjunto en PDF)

## 3. SECCIÓN II: INDICADORES DE EFICACIA Y OTROS RELACIONADOS A LA ENTIDAD

Esta sección permite verificar el nivel de logro alcanzado por la entidad en el cumplimiento de sus objetivos, con información estructurada de sus indicadores. Asimismo, establece una relación entre dos o más datos y permite la comparación entre distintos periodos, productos similares o una meta o compromiso.

Se presenta la información de indicadores que alcanza los 8 años incluyendo el año de presentación del Informe de Rendición de Cuentas de Titulares, para mostrar la tendencia que tiene el indicador en el periodo de gestión anterior y el actual.

N°	Unidad Ejecutora Presupuestal	# Indicadores
	PROGRAMA NACIONAL DE INNOVACIÓN AGRARIA	3
1	INIEA-ESTACION EXPERIMENTAL EL PORVENIR-SAN MARTIN	3
2	INSTITUTO NACIONAL DE INNOVACIÓN AGRARIA INIA	3
3	ESTACION EXPERIMENTAL AGRARIA SANTA ANA-JUNIN	3
4	ESTACION EXPERIMENTAL AGRARIA PUCALLPA - UCAYALI	3
5	ESTACION EXPERIMENTAL AGRARIA ILLPA - PUNO	3
6	ESTACION EXPERIMENTAL AGRARIA ANDENES-CUSCO	3
7	ESTACION EXPERIMENTAL AGRARIA VISTA FLORIDA - LAMBAYEQUE	3
8	TOTAL	24

Ver Anexo 12 Indicadores de Eficacia y Otros Relacionados a la Entidad.

#### 4. SECCIÓN III: RELACIÓN DE SERVICIOS PÚBLICOS QUE BRINDA LA ENTIDAD

Cuenta con información de servicios públicos que responden a las necesidades de las personas y que son entregadas por las entidades públicas, en cumplimiento de sus funciones misionales hacia sus usuarios o ciudadanía. Estos servicios pueden tomarse como fuente de información del Planeamiento Estratégico Institucional, Sistema de Control Interno, Programas Presupuestales y otros.

N°	Unidad Ejecutora Presupuestal	# Servicios públicos que brinda la Entidad.	# Servicios públicos que no aplica la Entidad.
	Total general	50	0
1	ESTACION EXPERIMENTAL AGRARIA ANDENES-CUSCO	6	0
2	ESTACION EXPERIMENTAL AGRARIA ILLPA - PUNO	7	0
3	ESTACION EXPERIMENTAL AGRARIA PUCALLPA - UCAYALI	6	0
4	ESTACION EXPERIMENTAL AGRARIA SANTA ANA-JUNIN	8	0
5	ESTACION EXPERIMENTAL AGRARIA VISTA FLORIDA - LAMBAYEQUE	8	0
6	INIEA-ESTACION EXPERIMENTAL EL PORVENIR-SAN MARTIN	6	0
7	INSTITUTO NACIONAL DE INNOVACIÓN AGRARIA INIA	6	0



8	PROGRAMA NACIONAL DE INNOVACIÓN AGRARIA	3	0
---	---	---	---

Ver Anexo 13 Relación de Servicios Públicos que Brinda la Entidad

## 5. SECCIÓN IV: RESULTADOS DE LA GESTIÓN DEL TITULAR POR CADA SERVICIO PÚBLICO

En esta sección los titulares de entidades responden preguntas para [auto] evaluar su gestión respecto a los servicios públicos que brinda la entidad a su cargo; las preguntas están vinculadas a criterios, tales como cobertura, eficacia, eficiencia, calidad, entre otros.

N°	Unidad Ejecutora Presupuestal	# Servicios Públicos Auto Evaluado
	Total general	50
1	ESTACION EXPERIMENTAL AGRARIA ANDENES-CUSCO	6
2	ESTACION EXPERIMENTAL AGRARIA ILLPA - PUNO	7
3	ESTACION EXPERIMENTAL AGRARIA PUCALLPA - UCAYALI	6
4	ESTACION EXPERIMENTAL AGRARIA SANTA ANA-JUNIN	8
5	ESTACION EXPERIMENTAL AGRARIA VISTA FLORIDA - LAMBAYEQUE	8
6	INIEA-ESTACION EXPERIMENTAL EL PORVENIR-SAN MARTIN	6
7	INSTITUTO NACIONAL DE INNOVACIÓN AGRARIA INIA	6
8	PROGRAMA NACIONAL DE INNOVACIÓN AGRARIA	3

Ver Anexo 14: Resultados de la Gestión del Titular por cada Servicio Público.

## 6. ANEXOS

### ANEXOS POR UNIDAD EJECUTORA:

4999

#### INIEA-ESTACION EXPERIMENTAL EL PORVENIR-SAN MARTIN

### SECCIÓN I: INFORMACIÓN DE LOS SISTEMAS DE ADMINISTRATIVOS

Anexo 1: Sistema Nacional de Planeamiento estratégico.

Anexo 1.1 Presupuesto asignado para Acciones Estratégicas Institucionales (AEI) del Plan Estratégico Institucional (PEI)

Anexo 1.2 cumplimiento de metas de indicadores de Acciones Estratégicas Institucionales (AEI) del Plan Estratégico Institucional (PEI)

Anexo 2: Sistema Nacional de Presupuesto Público.

Anexo 2.1 A nivel de Unidad Ejecutora, toda Fuente de Financiamiento

- Anexo 2.2 A nivel de Unidad Ejecutora por cada Fuente de Financiamiento.
- Anexo 2.3 A Nivel de Unidad Ejecutora por Actividades y Proyectos
- Anexo 2.4 Resumen de ingresos y gastos por fuente de financiamiento
- Anexo 3: Sistema Nacional de Programación Multianual y Gestión de Inversiones
  - Anexo 3.1: Inversión pública
  - Anexo 3.2: Obras
- Anexo 4: Sistema Nacional de Contabilidad
  - Anexo 4.1 Estados de situación Financiera por pliego
  - Anexo 4.2 Estados de Gestión por pliego.
  - Anexo 4.3 Estado de Cambios de Patrimonio Neto por unidad ejecutora
  - Anexo 4.4 Estado de Flujo de Efectivo por unidad ejecutora
  - Anexo 4.5 Estado de la Depuración y Sinceramiento
- Anexo 5: Sistema Nacional de Tesorería
  - Anexo 5.1: Cartas Fianzas Vigentes
  - Anexo 5.2: Documentos Valorados en Custodia
  - Anexo 5.3: Fideicomisos
  - Anexo 5.4: Saldos de Cuentas.
  - Anexo 5.5: Titulares y Suplentes de las Cuentas
  - Anexo 5.6: Últimos Giros Realizados en la Fecha de Corte.
- Anexo 6: Sistema Nacional de Endeudamiento
  - Anexo 6.1: Operación de Endeudamiento - Préstamos
- Anexo 7: Sistema Nacional de Abastecimiento
  - Anexo 7.1: Procedimientos de Selección
  - Anexo 7.2.1: Contratos
  - Anexo 7.2.2: Contratos de Terceros / Locación de Servicios

- Anexo 7.3: Bienes Inmuebles y predios en propiedad
- Anexo 7.4: Bienes Muebles:
- Anexo 7.5: Bienes Muebles Vehículos / Maquinarias.
- Anexo 7.6: Aplicativos Informáticos de la Entidad
- Anexo 8: Sistema Administrativo de Gestión de Recursos Humanos
  - Anexo 8.1 Costo Anual de Personal
  - Anexo 8.2 Funcionarios Sancionados.
- Anexo 9: Sistema Nacional de Control
  - Anexo 9.1 Detalle de los informes de Control Posterior por Unidad Ejecutora
  - Anexo 9.2: Detalle de funcionarios con presunta responsabilidad administrativa
  - Anexo 9.3: Detalle de los informes de Control Simultáneo por Unidad Ejecutora
  - Anexo 9.4: Implementación del Sistema de Control Interno
- Anexo 10: Sistema de Modernización de la Gestión Pública
  - Anexo 10.1: Sistema de Modernización del Estado
- Anexo 11: Sistema Nacional de Defensa Jurídica del Estado
  - Anexo 11.1: Cantidad total de otros procesos
  - Anexo 11.2: Total de casos emblemáticos y de casos con montos mayores o iguales a 50 UIT

## **SECCIÓN II: INDICADORES DE EFICACIA Y OTROS RELACIONADOS A LA ENTIDAD**

- Anexo 12: Indicadores de Eficacia y Otros Relacionados a la Entidad

## **SECCIÓN III: RELACIÓN DE SERVICIOS PÚBLICOS QUE BRINDA LA ENTIDAD**

- Anexo 13: Catálogo de Servicios Públicos

## **SECCIÓN IV: RESULTADOS DE LA GESTIÓN DEL TITULAR POR CADA SERVICIO PÚBLICO**

- Anexo 14: Resultados de la Gestión del Titular por cada Servicio Público

5005

**ESTACION EXPERIMENTAL AGRARIA SANTA ANA-JUNIN**

## SECCIÓN I: INFORMACIÓN DE LOS SISTEMAS DE ADMINISTRATIVOS

Anexo 1: Sistema Nacional de Planeamiento estratégico.

Anexo 1.1 Presupuesto asignado para Acciones Estratégicas Institucionales (AEI) del Plan Estratégico Institucional (PEI)

Anexo 1.2 cumplimiento de metas de indicadores de Acciones Estratégicas Institucionales (AEI) del Plan Estratégico Institucional (PEI)

Anexo 2: Sistema Nacional de Presupuesto Público.

Anexo 2.1 A nivel de Unidad Ejecutora, toda Fuente de Financiamiento

Anexo 2.2 A nivel de Unidad Ejecutora por cada Fuente de Financiamiento.

Anexo 2.3 A Nivel de Unidad Ejecutora por Actividades y Proyectos

Anexo 2.4 Resumen de ingresos y gastos por fuente de financiamiento

Anexo 3: Sistema Nacional de Programación Multianual y Gestión de Inversiones

Anexo 3.1: Inversión pública

Anexo 3.2: Obras

Anexo 4: Sistema Nacional de Contabilidad

Anexo 4.1 Estados de situación Financiera por pliego

Anexo 4.2 Estados de Gestión por pliego.

Anexo 4.3 Estado de Cambios de Patrimonio Neto por unidad ejecutora

Anexo 4.4 Estado de Flujo de Efectivo por unidad ejecutora

Anexo 4.5 Estado de la Depuración y Sinceramiento

Anexo 5: Sistema Nacional de Tesorería

Anexo 5.1: Cartas Fianzas Vigentes

Anexo 5.2: Documentos Valorados en Custodia

Anexo 5.3: Fideicomisos

Anexo 5.4: Saldos de Cuentas.

Anexo 5.5: Titulares y Suplentes de las Cuentas

Anexo 5.6: Últimos Giros Realizados en la Fecha de Corte.

Anexo 6: Sistema Nacional de Endeudamiento

Anexo 6.1: Operación de Endeudamiento - Préstamos

Anexo 7: Sistema Nacional de Abastecimiento

Anexo 7.1: Procedimientos de Selección

Anexo 7.2.1: Contratos

Anexo 7.2.2: Contratos de Terceros / Locación de Servicios

Anexo 7.3: Bienes Inmuebles y predios en propiedad

Anexo 7.4: Bienes Muebles:

Anexo 7.5: Bienes Muebles Vehículos / Maquinarias.

Anexo 7.6: Aplicativos Informáticos de la Entidad

Anexo 8: Sistema Administrativo de Gestión de Recursos Humanos

Anexo 8.1 Costo Anual de Personal

Anexo 8.2 Funcionarios Sancionados.

Anexo 9: Sistema Nacional de Control

Anexo 9.1 Detalle de los informes de Control Posterior por Unidad Ejecutora

Anexo 9.2: Detalle de funcionarios con presunta responsabilidad administrativa

Anexo 9.3: Detalle de los informes de Control Simultáneo por Unidad Ejecutora

Anexo 9.4: Implementación del Sistema de Control Interno

Anexo 10: Sistema de Modernización de la Gestión Pública

Anexo 10.1: Sistema de Modernización del Estado

Anexo 11: Sistema Nacional de Defensa Jurídica del Estado

Anexo 11.1: Cantidad total de otros procesos

Anexo 11.2: Total de casos emblemáticos y de casos con montos mayores o iguales a 50 UIT

## **SECCIÓN II: INDICADORES DE EFICACIA Y OTROS RELACIONADOS A LA ENTIDAD**

Anexo 12: Indicadores de Eficacia y Otros Relacionados a la Entidad

### **SECCIÓN III: RELACIÓN DE SERVICIOS PÚBLICOS QUE BRINDA LA ENTIDAD**

Anexo 13: Catálogo de Servicios Públicos

### **SECCIÓN IV: RESULTADOS DE LA GESTIÓN DEL TITULAR POR CADA SERVICIO PÚBLICO**

Anexo 14: Resultados de la Gestión del Titular por cada Servicio Público

**0058**

### **INSTITUTO NACIONAL DE INNOVACIÓN AGRARIA INIA**

### **SECCIÓN I: INFORMACIÓN DE LOS SISTEMAS DE ADMINISTRATIVOS**

Anexo 1: Sistema Nacional de Planeamiento estratégico.

Anexo 1.1 Presupuesto asignado para Acciones Estratégicas Institucionales (AEI) del Plan Estratégico Institucional (PEI)

Anexo 1.2 cumplimiento de metas de indicadores de Acciones Estratégicas Institucionales (AEI) del Plan Estratégico Institucional (PEI)

Anexo 2: Sistema Nacional de Presupuesto Público.

Anexo 2.1 A nivel de Unidad Ejecutora, toda Fuente de Financiamiento

Anexo 2.2 A nivel de Unidad Ejecutora por cada Fuente de Financiamiento.

Anexo 2.3 A Nivel de Unidad Ejecutora por Actividades y Proyectos

Anexo 2.4 Resumen de ingresos y gastos por fuente de financiamiento

Anexo 3: Sistema Nacional de Programación Multianual y Gestión de Inversiones

Anexo 3.1: Inversión pública

Anexo 3.2: Obras

Anexo 4: Sistema Nacional de Contabilidad

Anexo 4.1 Estados de situación Financiera por pliego

Anexo 4.2 Estados de Gestión por pliego.

Anexo 4.3 Estado de Cambios de Patrimonio Neto por unidad ejecutora

Anexo 4.4 Estado de Flujo de Efectivo por unidad ejecutora

Anexo 4.5 Estado de la Depuración y Sinceramiento

Anexo 5: Sistema Nacional de Tesorería

- Anexo 5.1: Cartas Fianzas Vigentes
  - Anexo 5.2: Documentos Valorados en Custodia
  - Anexo 5.3: Fideicomisos
  - Anexo 5.4: Saldos de Cuentas.
  - Anexo 5.5: Titulares y Suplentes de las Cuentas
  - Anexo 5.6: Últimos Giros Realizados en la Fecha de Corte.
- Anexo 6: Sistema Nacional de Endeudamiento
- Anexo 6.1: Operación de Endeudamiento - Préstamos
- Anexo 7: Sistema Nacional de Abastecimiento
- Anexo 7.1: Procedimientos de Selección
  - Anexo 7.2.1: Contratos
  - Anexo 7.2.2: Contratos de Terceros / Locación de Servicios
  - Anexo 7.3: Bienes Inmuebles y predios en propiedad
  - Anexo 7.4: Bienes Muebles:
  - Anexo 7.5: Bienes Muebles Vehículos / Maquinarias.
  - Anexo 7.6: Aplicativos Informáticos de la Entidad
- Anexo 8: Sistema Administrativo de Gestión de Recursos Humanos
- Anexo 8.1 Costo Anual de Personal
  - Anexo 8.2 Funcionarios Sancionados.
- Anexo 9: Sistema Nacional de Control
- Anexo 9.1 Detalle de los informes de Control Posterior por Unidad Ejecutora
  - Anexo 9.2: Detalle de funcionarios con presunta responsabilidad administrativa
  - Anexo 9.3: Detalle de los informes de Control Simultáneo por Unidad Ejecutora
  - Anexo 9.4: Implementación del Sistema de Control Interno
- Anexo 10: Sistema de Modernización de la Gestión Pública

Anexo 10.1: Sistema de Modernización del Estado

Anexo 11: Sistema Nacional de Defensa Jurídica del Estado

Anexo 11.1: Cantidad total de otros procesos

Anexo 11.2: Total de casos emblemáticos y de casos con montos mayores o iguales a 50 UIT

## **SECCIÓN II: INDICADORES DE EFICACIA Y OTROS RELACIONADOS A LA ENTIDAD**

Anexo 12: Indicadores de Eficacia y Otros Relacionados a la Entidad

## **SECCIÓN III: RELACIÓN DE SERVICIOS PÚBLICOS QUE BRINDA LA ENTIDAD**

Anexo 13: Catálogo de Servicios Públicos

## **SECCIÓN IV: RESULTADOS DE LA GESTIÓN DEL TITULAR POR CADA SERVICIO PÚBLICO**

Anexo 14: Resultados de la Gestión del Titular por cada Servicio Público

**0838**

### **ESTACION EXPERIMENTAL AGRARIA ANDENES-CUSCO**

## **SECCIÓN I: INFORMACIÓN DE LOS SISTEMAS DE ADMINISTRATIVOS**

Anexo 1: Sistema Nacional de Planeamiento estratégico.

Anexo 1.1 Presupuesto asignado para Acciones Estratégicas Institucionales (AEI) del Plan Estratégico Institucional (PEI)

Anexo 1.2 cumplimiento de metas de indicadores de Acciones Estratégicas Institucionales (AEI) del Plan Estratégico Institucional (PEI)

Anexo 2: Sistema Nacional de Presupuesto Público.

Anexo 2.1 A nivel de Unidad Ejecutora, toda Fuente de Financiamiento

Anexo 2.2 A nivel de Unidad Ejecutora por cada Fuente de Financiamiento.

Anexo 2.3 A Nivel de Unidad Ejecutora por Actividades y Proyectos

Anexo 2.4 Resumen de ingresos y gastos por fuente de financiamiento

Anexo 3: Sistema Nacional de Programación Multianual y Gestión de Inversiones

Anexo 3.1: Inversión pública

Anexo 3.2: Obras

Anexo 4: Sistema Nacional de Contabilidad



- Anexo 4.1 Estados de situación Financiera por pliego
- Anexo 4.2 Estados de Gestión por pliego.
- Anexo 4.3 Estado de Cambios de Patrimonio Neto por unidad ejecutora
- Anexo 4.4 Estado de Flujo de Efectivo por unidad ejecutora
- Anexo 4.5 Estado de la Depuración y Sinceramiento
- Anexo 5: Sistema Nacional de Tesorería
  - Anexo 5.1: Cartas Fianzas Vigentes
  - Anexo 5.2: Documentos Valorados en Custodia
  - Anexo 5.3: Fideicomisos
  - Anexo 5.4: Saldos de Cuentas.
  - Anexo 5.5: Titulares y Suplentes de las Cuentas
  - Anexo 5.6: Últimos Giros Realizados en la Fecha de Corte.
- Anexo 6: Sistema Nacional de Endeudamiento
  - Anexo 6.1: Operación de Endeudamiento - Préstamos
- Anexo 7: Sistema Nacional de Abastecimiento
  - Anexo 7.1: Procedimientos de Selección
  - Anexo 7.2.1: Contratos
  - Anexo 7.2.2: Contratos de Terceros / Locación de Servicios
  - Anexo 7.3: Bienes Inmuebles y predios en propiedad
  - Anexo 7.4: Bienes Muebles:
  - Anexo 7.5: Bienes Muebles Vehículos / Maquinarias.
  - Anexo 7.6: Aplicativos Informáticos de la Entidad
- Anexo 8: Sistema Administrativo de Gestión de Recursos Humanos
  - Anexo 8.1 Costo Anual de Personal
  - Anexo 8.2 Funcionarios Sancionados.

Anexo 9: Sistema Nacional de Control

Anexo 9.1 Detalle de los informes de Control Posterior por Unidad Ejecutora

Anexo 9.2: Detalle de funcionarios con presunta responsabilidad administrativa

Anexo 9.3: Detalle de los informes de Control Simultáneo por Unidad Ejecutora

Anexo 9.4: Implementación del Sistema de Control Interno

Anexo 10: Sistema de Modernización de la Gestión Pública

Anexo 10.1: Sistema de Modernización del Estado

Anexo 11: Sistema Nacional de Defensa Jurídica del Estado

Anexo 11.1: Cantidad total de otros procesos

Anexo 11.2: Total de casos emblemáticos y de casos con montos mayores o iguales a 50 UIT

## **SECCIÓN II: INDICADORES DE EFICACIA Y OTROS RELACIONADOS A LA ENTIDAD**

Anexo 12: Indicadores de Eficacia y Otros Relacionados a la Entidad

## **SECCIÓN III: RELACIÓN DE SERVICIOS PÚBLICOS QUE BRINDA LA ENTIDAD**

Anexo 13: Catálogo de Servicios Públicos

## **SECCIÓN IV: RESULTADOS DE LA GESTIÓN DEL TITULAR POR CADA SERVICIO PÚBLICO**

Anexo 14: Resultados de la Gestión del Titular por cada Servicio Público

**0839**

### **ESTACION EXPERIMENTAL AGRARIA ILLPA - PUNO**

## **SECCIÓN I: INFORMACIÓN DE LOS SISTEMAS DE ADMINISTRATIVOS**

Anexo 1: Sistema Nacional de Planeamiento estratégico.

Anexo 1.1 Presupuesto asignado para Acciones Estratégicas Institucionales (AEI) del Plan Estratégico Institucional (PEI)

Anexo 1.2 cumplimiento de metas de indicadores de Acciones Estratégicas Institucionales (AEI) del Plan Estratégico Institucional (PEI)

Anexo 2: Sistema Nacional de Presupuesto Público.

Anexo 2.1 A nivel de Unidad Ejecutora, toda Fuente de Financiamiento

Anexo 2.2 A nivel de Unidad Ejecutora por cada Fuente de Financiamiento.

- Anexo 2.3 A Nivel de Unidad Ejecutora por Actividades y Proyectos
- Anexo 2.4 Resumen de ingresos y gastos por fuente de financiamiento
- Anexo 3: Sistema Nacional de Programación Multianual y Gestión de Inversiones
  - Anexo 3.1: Inversión pública
  - Anexo 3.2: Obras
- Anexo 4: Sistema Nacional de Contabilidad
  - Anexo 4.1 Estados de situación Financiera por pliego
  - Anexo 4.2 Estados de Gestión por pliego.
  - Anexo 4.3 Estado de Cambios de Patrimonio Neto por unidad ejecutora
  - Anexo 4.4 Estado de Flujo de Efectivo por unidad ejecutora
  - Anexo 4.5 Estado de la Depuración y Sinceramiento
- Anexo 5: Sistema Nacional de Tesorería
  - Anexo 5.1: Cartas Fianzas Vigentes
  - Anexo 5.2: Documentos Valorados en Custodia
  - Anexo 5.3: Fideicomisos
  - Anexo 5.4: Saldos de Cuentas.
  - Anexo 5.5: Titulares y Suplentes de las Cuentas
  - Anexo 5.6: Últimos Giros Realizados en la Fecha de Corte.
- Anexo 6: Sistema Nacional de Endeudamiento
  - Anexo 6.1: Operación de Endeudamiento - Préstamos
- Anexo 7: Sistema Nacional de Abastecimiento
  - Anexo 7.1: Procedimientos de Selección
  - Anexo 7.2.1: Contratos
  - Anexo 7.2.2: Contratos de Terceros / Locación de Servicios
  - Anexo 7.3: Bienes Inmuebles y predios en propiedad

Anexo 7.4: Bienes Muebles:

Anexo 7.5: Bienes Muebles Vehículos / Maquinarias.

Anexo 7.6: Aplicativos Informáticos de la Entidad

Anexo 8: Sistema Administrativo de Gestión de Recursos Humanos

Anexo 8.1 Costo Anual de Personal

Anexo 8.2 Funcionarios Sancionados.

Anexo 9: Sistema Nacional de Control

Anexo 9.1 Detalle de los informes de Control Posterior por Unidad Ejecutora

Anexo 9.2: Detalle de funcionarios con presunta responsabilidad administrativa

Anexo 9.3: Detalle de los informes de Control Simultáneo por Unidad Ejecutora

Anexo 9.4: Implementación del Sistema de Control Interno

Anexo 10: Sistema de Modernización de la Gestión Pública

Anexo 10.1: Sistema de Modernización del Estado

Anexo 11: Sistema Nacional de Defensa Jurídica del Estado

Anexo 11.1: Cantidad total de otros procesos

Anexo 11.2: Total de casos emblemáticos y de casos con montos mayores o iguales a 50 UIT

## **SECCIÓN II: INDICADORES DE EFICACIA Y OTROS RELACIONADOS A LA ENTIDAD**

Anexo 12: Indicadores de Eficacia y Otros Relacionados a la Entidad

## **SECCIÓN III: RELACIÓN DE SERVICIOS PÚBLICOS QUE BRINDA LA ENTIDAD**

Anexo 13: Catálogo de Servicios Públicos

## **SECCIÓN IV: RESULTADOS DE LA GESTIÓN DEL TITULAR POR CADA SERVICIO PÚBLICO**

Anexo 14: Resultados de la Gestión del Titular por cada Servicio Público

**6219**

## **PROGRAMA NACIONAL DE INNOVACIÓN AGRARIA**

### **SECCIÓN I: INFORMACIÓN DE LOS SISTEMAS DE ADMINISTRATIVOS**

Anexo 1: Sistema Nacional de Planeamiento estratégico.

Anexo 1.1 Presupuesto asignado para Acciones Estratégicas Institucionales (AEI) del Plan Estratégico Institucional (PEI)

Anexo 1.2 cumplimiento de metas de indicadores de Acciones Estratégicas Institucionales (AEI) del Plan Estratégico Institucional (PEI)

Anexo 2: Sistema Nacional de Presupuesto Público.

Anexo 2.1 A nivel de Unidad Ejecutora, toda Fuente de Financiamiento

Anexo 2.2 A nivel de Unidad Ejecutora por cada Fuente de Financiamiento.

Anexo 2.3 A Nivel de Unidad Ejecutora por Actividades y Proyectos

Anexo 2.4 Resumen de ingresos y gastos por fuente de financiamiento

Anexo 3: Sistema Nacional de Programación Multianual y Gestión de Inversiones

Anexo 3.1: Inversión pública

Anexo 3.2: Obras

Anexo 4: Sistema Nacional de Contabilidad

Anexo 4.1 Estados de situación Financiera por pliego

Anexo 4.2 Estados de Gestión por pliego.

Anexo 4.3 Estado de Cambios de Patrimonio Neto por unidad ejecutora

Anexo 4.4 Estado de Flujo de Efectivo por unidad ejecutora

Anexo 4.5 Estado de la Depuración y Sinceramiento

Anexo 5: Sistema Nacional de Tesorería

Anexo 5.1: Cartas Fianzas Vigentes

Anexo 5.2: Documentos Valorados en Custodia

Anexo 5.3: Fideicomisos

Anexo 5.4: Saldos de Cuentas.

Anexo 5.5: Titulares y Suplentes de las Cuentas

Anexo 5.6: Últimos Giros Realizados en la Fecha de Corte.

Anexo 6: Sistema Nacional de Endeudamiento

Anexo 6.1: Operación de Endeudamiento - Préstamos

Anexo 7: Sistema Nacional de Abastecimiento

Anexo 7.1: Procedimientos de Selección

Anexo 7.2.1: Contratos

Anexo 7.2.2: Contratos de Terceros / Locación de Servicios

Anexo 7.3: Bienes Inmuebles y predios en propiedad

Anexo 7.4: Bienes Muebles:

Anexo 7.5: Bienes Muebles Vehículos / Maquinarias.

Anexo 7.6: Aplicativos Informáticos de la Entidad

Anexo 8: Sistema Administrativo de Gestión de Recursos Humanos

Anexo 8.1 Costo Anual de Personal

Anexo 8.2 Funcionarios Sancionados.

Anexo 9: Sistema Nacional de Control

Anexo 9.1 Detalle de los informes de Control Posterior por Unidad Ejecutora

Anexo 9.2: Detalle de funcionarios con presunta responsabilidad administrativa

Anexo 9.3: Detalle de los informes de Control Simultáneo por Unidad Ejecutora

Anexo 9.4: Implementación del Sistema de Control Interno

Anexo 10: Sistema de Modernización de la Gestión Pública

Anexo 10.1: Sistema de Modernización del Estado

Anexo 11: Sistema Nacional de Defensa Jurídica del Estado

Anexo 11.1: Cantidad total de otros procesos

Anexo 11.2: Total de casos emblemáticos y de casos con montos mayores o iguales a 50 UIT

## **SECCIÓN II: INDICADORES DE EFICACIA Y OTROS RELACIONADOS A LA ENTIDAD**

Anexo 12: Indicadores de Eficacia y Otros Relacionados a la Entidad

## **SECCIÓN III: RELACIÓN DE SERVICIOS PÚBLICOS QUE BRINDA LA ENTIDAD**

Anexo 13: Catálogo de Servicios Públicos

#### **SECCIÓN IV: RESULTADOS DE LA GESTIÓN DEL TITULAR POR CADA SERVICIO PÚBLICO**

Anexo 14: Resultados de la Gestión del Titular por cada Servicio Público

**6107**

#### **ESTACION EXPERIMENTAL AGRARIA VISTA FLORIDA - LAMBAYEQUE**

#### **SECCIÓN I: INFORMACIÓN DE LOS SISTEMAS DE ADMINISTRATIVOS**

Anexo 1: Sistema Nacional de Planeamiento estratégico.

Anexo 1.1 Presupuesto asignado para Acciones Estratégicas Institucionales (AEI) del Plan Estratégico Institucional (PEI)

Anexo 1.2 cumplimiento de metas de indicadores de Acciones Estratégicas Institucionales (AEI) del Plan Estratégico Institucional (PEI)

Anexo 2: Sistema Nacional de Presupuesto Público.

Anexo 2.1 A nivel de Unidad Ejecutora, toda Fuente de Financiamiento

Anexo 2.2 A nivel de Unidad Ejecutora por cada Fuente de Financiamiento.

Anexo 2.3 A Nivel de Unidad Ejecutora por Actividades y Proyectos

Anexo 2.4 Resumen de ingresos y gastos por fuente de financiamiento

Anexo 3: Sistema Nacional de Programación Multianual y Gestión de Inversiones

Anexo 3.1: Inversión pública

Anexo 3.2: Obras

Anexo 4: Sistema Nacional de Contabilidad

Anexo 4.1 Estados de situación Financiera por pliego

Anexo 4.2 Estados de Gestión por pliego.

Anexo 4.3 Estado de Cambios de Patrimonio Neto por unidad ejecutora

Anexo 4.4 Estado de Flujo de Efectivo por unidad ejecutora

Anexo 4.5 Estado de la Depuración y Sinceramiento

Anexo 5: Sistema Nacional de Tesorería

Anexo 5.1: Cartas Fianzas Vigentes

- Anexo 5.2: Documentos Valorados en Custodia
- Anexo 5.3: Fideicomisos
- Anexo 5.4: Saldos de Cuentas.
- Anexo 5.5: Titulares y Suplentes de las Cuentas
- Anexo 5.6: Últimos Giros Realizados en la Fecha de Corte.
- Anexo 6: Sistema Nacional de Endeudamiento
  - Anexo 6.1: Operación de Endeudamiento - Préstamos
- Anexo 7: Sistema Nacional de Abastecimiento
  - Anexo 7.1: Procedimientos de Selección
  - Anexo 7.2.1: Contratos
  - Anexo 7.2.2: Contratos de Terceros / Locación de Servicios
  - Anexo 7.3: Bienes Inmuebles y predios en propiedad
  - Anexo 7.4: Bienes Muebles:
  - Anexo 7.5: Bienes Muebles Vehículos / Maquinarias.
  - Anexo 7.6: Aplicativos Informáticos de la Entidad
- Anexo 8: Sistema Administrativo de Gestión de Recursos Humanos
  - Anexo 8.1 Costo Anual de Personal
  - Anexo 8.2 Funcionarios Sancionados.
- Anexo 9: Sistema Nacional de Control
  - Anexo 9.1 Detalle de los informes de Control Posterior por Unidad Ejecutora
  - Anexo 9.2: Detalle de funcionarios con presunta responsabilidad administrativa
  - Anexo 9.3: Detalle de los informes de Control Simultáneo por Unidad Ejecutora
  - Anexo 9.4: Implementación del Sistema de Control Interno
- Anexo 10: Sistema de Modernización de la Gestión Pública
  - Anexo 10.1: Sistema de Modernización del Estado



Anexo 11: Sistema Nacional de Defensa Jurídica del Estado

Anexo 11.1: Cantidad total de otros procesos

Anexo 11.2: Total de casos emblemáticos y de casos con montos mayores o iguales a 50 UIT

## **SECCIÓN II: INDICADORES DE EFICACIA Y OTROS RELACIONADOS A LA ENTIDAD**

Anexo 12: Indicadores de Eficacia y Otros Relacionados a la Entidad

## **SECCIÓN III: RELACIÓN DE SERVICIOS PÚBLICOS QUE BRINDA LA ENTIDAD**

Anexo 13: Catálogo de Servicios Públicos

## **SECCIÓN IV: RESULTADOS DE LA GESTIÓN DEL TITULAR POR CADA SERVICIO PÚBLICO**

Anexo 14: Resultados de la Gestión del Titular por cada Servicio Público

**5002**

### **ESTACION EXPERIMENTAL AGRARIA PUCALLPA - UCAYALI**

## **SECCIÓN I: INFORMACIÓN DE LOS SISTEMAS DE ADMINISTRATIVOS**

Anexo 1: Sistema Nacional de Planeamiento estratégico.

Anexo 1.1 Presupuesto asignado para Acciones Estratégicas Institucionales (AEI) del Plan Estratégico Institucional (PEI)

Anexo 1.2 cumplimiento de metas de indicadores de Acciones Estratégicas Institucionales (AEI) del Plan Estratégico Institucional (PEI)

Anexo 2: Sistema Nacional de Presupuesto Público.

Anexo 2.1 A nivel de Unidad Ejecutora, toda Fuente de Financiamiento

Anexo 2.2 A nivel de Unidad Ejecutora por cada Fuente de Financiamiento.

Anexo 2.3 A Nivel de Unidad Ejecutora por Actividades y Proyectos

Anexo 2.4 Resumen de ingresos y gastos por fuente de financiamiento

Anexo 3: Sistema Nacional de Programación Multianual y Gestión de Inversiones

Anexo 3.1: Inversión pública

Anexo 3.2: Obras

Anexo 4: Sistema Nacional de Contabilidad

Anexo 4.1 Estados de situación Financiera por pliego

- Anexo 4.2 Estados de Gestión por pliego.
- Anexo 4.3 Estado de Cambios de Patrimonio Neto por unidad ejecutora
- Anexo 4.4 Estado de Flujo de Efectivo por unidad ejecutora
- Anexo 4.5 Estado de la Depuración y Sinceramiento
- Anexo 5: Sistema Nacional de Tesorería
  - Anexo 5.1: Cartas Fianzas Vigentes
  - Anexo 5.2: Documentos Valorados en Custodia
  - Anexo 5.3: Fideicomisos
  - Anexo 5.4: Saldos de Cuentas.
  - Anexo 5.5: Titulares y Suplentes de las Cuentas
  - Anexo 5.6: Últimos Giros Realizados en la Fecha de Corte.
- Anexo 6: Sistema Nacional de Endeudamiento
  - Anexo 6.1: Operación de Endeudamiento - Préstamos
- Anexo 7: Sistema Nacional de Abastecimiento
  - Anexo 7.1: Procedimientos de Selección
  - Anexo 7.2.1: Contratos
  - Anexo 7.2.2: Contratos de Terceros / Locación de Servicios
  - Anexo 7.3: Bienes Inmuebles y predios en propiedad
  - Anexo 7.4: Bienes Muebles:
  - Anexo 7.5: Bienes Muebles Vehículos / Maquinarias.
  - Anexo 7.6: Aplicativos Informáticos de la Entidad
- Anexo 8: Sistema Administrativo de Gestión de Recursos Humanos
  - Anexo 8.1 Costo Anual de Personal
  - Anexo 8.2 Funcionarios Sancionados.
- Anexo 9: Sistema Nacional de Control

Anexo 9.1 Detalle de los informes de Control Posterior por Unidad Ejecutora

Anexo 9.2: Detalle de funcionarios con presunta responsabilidad administrativa

Anexo 9.3: Detalle de los informes de Control Simultáneo por Unidad Ejecutora

Anexo 9.4: Implementación del Sistema de Control Interno

Anexo 10: Sistema de Modernización de la Gestión Pública

Anexo 10.1: Sistema de Modernización del Estado

Anexo 11: Sistema Nacional de Defensa Jurídica del Estado

Anexo 11.1: Cantidad total de otros procesos

Anexo 11.2: Total de casos emblemáticos y de casos con montos mayores o iguales a 50 UIT

## **SECCIÓN II: INDICADORES DE EFICACIA Y OTROS RELACIONADOS A LA ENTIDAD**

Anexo 12: Indicadores de Eficacia y Otros Relacionados a la Entidad

## **SECCIÓN III: RELACIÓN DE SERVICIOS PÚBLICOS QUE BRINDA LA ENTIDAD**

Anexo 13: Catálogo de Servicios Públicos

## **SECCIÓN IV: RESULTADOS DE LA GESTIÓN DEL TITULAR POR CADA SERVICIO PÚBLICO**

Anexo 14: Resultados de la Gestión del Titular por cada Servicio Público