



PERÚ

Ministerio de Desarrollo e Inclusión Social

Viceministerio de Prestaciones Sociales

Programa Nacional Directo a los Más Pobres JUNTOS



Firmado digitalmente por NIÑO DE GUZMAN ESAINE Jessica Cecilia FAU 20511268401 soft Motivo: Soy el autor del documento Fecha: 18.04.2023 12:40:41 -05:00

"Decenio de la Igualdad de Oportunidades para Mujeres y Hombres"
"Año de la unidad, la paz y el desarrollo"

Miraflores, 18 de Abril del 2023

RESOLUCIÓN DE DIRECCIÓN EJECUTIVA N° 00089-2023-MIDIS/PNADP-DE

VISTOS:

El Memorando N° 449-2023-MIDIS/PNADP-URH del 18 de marzo de 2023 y el Memorando N° 524-2023-MIDIS/PNADP-URH del 28 de marzo de 2023 de la Unidad de Recursos Humanos; el Informe N° 89-2023-MIDIS/PNADP-URH-CDH del 17 de marzo de 2023 de la Coordinadora de Desarrollo Humano; el Acta de reunión extraordinaria N° 02/2023-CSST del 16 de marzo de 2023 del Comité de Seguridad y Salud en el Trabajo; el Memorando N° 536-2023-MIDIS/PNADP-UPPM del 16 de febrero de 2023; y el Informe N° 122-2023-MIDIS/PNADP-UAJ del 17 de abril de 2023 de la Unidad de Asesoría Jurídica; y,

CONSIDERANDO:

Que, el Decreto Supremo N° 032-2005-PCM, modificado por el Decreto Supremo N° 062-2005-PCM, el Decreto Supremo N° 012-2012-MIDIS y el Decreto Supremo N° 002-2021-MIDIS, se crea el Programa Nacional de Apoyo Directo a los Más Pobres "JUNTOS", el cual tiene por finalidad ejecutar transferencias directas en beneficio de los hogares en condición de pobreza o pobreza extrema de acuerdo con el Sistema de Focalización de Hogares (SISFOH), priorizando progresivamente su intervención a nivel nacional. El Programa promueve en los hogares, con su participación y compromiso voluntario, el acceso a los servicios de salud y educación, orientados a mejorar la salud y nutrición preventiva materno-infantil y la escolaridad sin deserción;

Que, mediante Resolución Ministerial N° 278-2017-MIDIS, se aprobó el Manual de Operaciones del Programa Nacional de Apoyo Directo a los Más Pobres "JUNTOS", el cual constituye el documento técnico normativo de gestión institucional, que determina la estructura orgánica, describe sus funciones generales, las funciones específicas de las unidades que la integran, así como la descripción de los procesos estratégicos, misionales y de apoyo del Programa;

Que, en mérito a las normas señaladas, la Dirección Ejecutiva es la máxima autoridad ejecutiva y administrativa del Programa Nacional de Apoyo Directo a los Más Pobres "JUNTOS", teniendo entre sus funciones la emisión de Resoluciones de Dirección Ejecutiva en asuntos de su competencia;

Que, con la Resolución de Dirección Ejecutiva N° 247-2022-MIDIS/PNADP-DE de fecha 29 de diciembre de 2022, se oficializa la actualización del Plan para la vigilancia, prevención y control de la COVID-19 en el Trabajo del Programa Nacional de Apoyo Directo a los Más Pobres "JUNTOS", aprobado por el Comité de Seguridad y Salud en el Trabajo;

Que, la Resolución Ministerial N° 031-2023-MINSA, aprueba la Directiva Administrativa N° 339-MINSA/DGIESP-2023, "Directiva Administrativa que establece las disposiciones para la vigilancia, prevención y control de la salud de los trabajadores con riesgo de exposición a SARS-CoV-2", y deroga la Resolución Ministerial N° 1275-2021/MINSA, que aprobó la Directiva Administrativa N° 321-MINSA/DGIESP-2021, Directiva Administrativa que estableció las disposiciones para la vigilancia, prevención y control de la salud de los trabajadores con riesgo de exposición a SARS-CoV-2 y su modificatoria, aprobada por Resolución Ministerial N° 675-2022/MINSA, entre otras disposiciones;

Que, a través del Acta de reunión extraordinaria N° 001/2023-CSST del 09 de febrero de 2023, el Comité de Seguridad y Salud en el Trabajo del Programa Nacional de Apoyo Directo a los Más Pobres "JUNTOS" aprueba el Plan para la vigilancia, prevención y control de la COVID - 19 en el Trabajo del

Firmado digitalmente por BERNAL ALVA Juana Lourdes FAU 20511268401 soft Motivo: Doy V° B° Fecha: 17.04.2023 16:04:33 -05:00



Firmado digitalmente por SILVA PRETEL Imelda Diana FAU 20511268401 soft Motivo: Doy V° B° Fecha: 17.04.2023 14:53:45 -05:00

Firmado digitalmente por RIOS AQUINO Jaime Erick FAU 20511268401 soft Motivo: Doy V° B° Fecha: 17.04.2023 14:48:00 -05:00

Esta es una copia auténtica imprimible de un documento electrónico archivado por Programa Nacional de Apoyo Directo a los Más Pobres, aplicando lo dispuesto por el Art. 25 de D.S. 070-2013-PCM y la Tercera Disposición Complementaria Final del D.S. 026- 2016-PCM. Su autenticidad e integridad pueden ser contrastadas a través de la siguiente dirección web: <https://sgd.juntos.gob.pe/verifica/inicio.do> e ingresando el siguiente código de verificación: **YIOEFJB**





PERÚ

Ministerio de Desarrollo
e Inclusión Social

Viceministerio
de Prestaciones Sociales

Programa Nacional de Apoyo
Directo a los Más Pobres
JUNTOS

Programa Nacional de Apoyo Directo a los Más Pobres "JUNTOS" (versión 09), que actualiza el referido Plan respecto del anterior (versión 08);

Que, con el Memorando N° 325-2023-MIDIS/PNADP-URH del 15 de febrero de 2023, la Unidad de Recursos Humanos remite a la Unidad de Planeamiento, Presupuesto y Modernización el Plan para la vigilancia, prevención y control de la COVID-19 en el Trabajo del Programa Nacional de Apoyo Directo a los Más Pobres "JUNTOS", aprobado por el Comité de Seguridad y Salud en el Trabajo, para su oficialización;

Que, la Unidad de Planeamiento, Presupuesto y Modernización ha emitido el Memorando N° 536-2023-MIDIS/PNADP-UPPM del 16 de febrero de 2023, expresando opinión favorable para oficializar el Plan para la vigilancia, prevención y control de la COVID-19 en el Trabajo del Programa Nacional de Apoyo Directo a los Más Pobres "JUNTOS";

Que, la Unidad de Recursos Humanos ha emitido el Memorando N° 524-2023-MIDIS/PNADP-URH del 28 de marzo de 2023 y el Memorando N° 449-2023-MIDIS/PNADP-URH del 18 de marzo de 2023, acompañando el Informe N° 89-2023-MIDIS/PNADP-URH-CDH de la Coordinadora de Desarrollo Humano, con su opinión respectiva, para la oficialización del Plan para la vigilancia, prevención y control de la COVID-19 en el Trabajo (Versión 09), en mérito a la aprobación del Comité de Seguridad y Salud en el Trabajo del Programa Juntos, según consta en el Acta de reunión Extraordinaria N° 02/2023-CSST del 16 de marzo de 2023;

Que, con Informe N° 122-2023-MIDIS/PNADP-UAJ del 17 de abril de 2023, la Unidad de Asesoría Jurídica estima viable la emisión de la Resolución de Dirección Ejecutiva que oficialice la actualización del referido Plan aprobado por el Comité de Seguridad y Salud en el Trabajo;

Con el visado de la Unidad de Recursos Humanos, de la Unidad de Planeamiento, Presupuesto y Modernización y de la Unidad de Asesoría Jurídica;

De conformidad con lo dispuesto en la Ley N° 29783, Ley de Seguridad y Salud en el Trabajo modificada por la Ley N° 30222; su Reglamento aprobado por Decreto Supremo N° 005-2012-TR; la Resolución Ministerial N° 031-2023-MINSA que aprueba la Directiva Administrativa N° 339-MINSA/DGIESP-2023, Directiva Administrativa que establece las disposiciones para la vigilancia, prevención y control de la salud de los trabajadores con riesgo de exposición a SARS-CoV-2; el Decreto Supremo N° 032-2005-PCM, modificado por el Decreto Supremo N° 062-2005-PCM, el Decreto Supremo N° 012-2012-MIDIS y el Decreto Supremo N° 002-2021-MIDIS; la Resolución Ministerial N° 068-2020-MIDIS; y el Manual de Operaciones del Programa Nacional de Apoyo Directo a los Más Pobres "JUNTOS", aprobado por Resolución Ministerial N° 278-2017-MIDIS;

SE RESUELVE:

Artículo 1.- Oficializar el Plan para la vigilancia, prevención y control de la COVID-19 en el Trabajo del Programa Nacional de Apoyo Directo a los Más Pobres "JUNTOS" – Versión 09, aprobado por el Comité de Seguridad y Salud en el Trabajo, el mismo que en anexo forma parte integrante de la presente resolución.

Artículo 2.- Dejar sin efecto la Resolución de Dirección Ejecutiva N° 247-2022-MIDIS/PNADP-DE de fecha 29 de diciembre de 2022 que oficializó el "Plan para la Vigilancia, Prevención y Control de la COVID-19 en el Trabajo del Programa Nacional de Apoyo Directo a los Más Pobres "JUNTOS".

Artículo 3.- Disponer que la Unidad de Comunicación e Imagen del Programa Nacional de Apoyo Directo a los Más Pobres "JUNTOS", publique la presente Resolución y su anexo en el Portal de Transparencia Estándar y en el Portal Institucional del Programa Nacional de Apoyo Directo a los Más Pobres "JUNTOS" (www.gob.pe/juntos).

Regístrese, comuníquese, notifíquese.





PLAN PARA LA VIGILANCIA, PREVENCIÓN Y CONTROL DE LA COVID- 19 EN EL TRABAJO DEL PROGRAMA NACIONAL DE APOYO DIRECTO A LOS MÁS POBRES “JUNTOS”

Elaborado por:	Revisado por:	Aprobado por:
Genessis Vega Rodriguez Analista de Seguridad y Salud en el Trabajo	Lourdes Bernal Alva Jefe de la Unidad de Recursos Humanos	Jessica Cecilia Niño de Guzmán Esaine Directora Ejecutiva del Programa JUNTOS
Crhistian Benitez Castro Médico Ocupacional		Comité de Seguridad y Salud en el Trabajo Periodo 2022-2024

Toda copia de este documento que se encuentre fuera del entorno del Portal Web JUNTOS PODEMOS es una COPIA NO CONTROLADA.

Esta es una copia auténtica imprimible de un documento electrónico archivado por Programa Nacional de Apoyo Directo a los Más Pobres, aplicando lo dispuesto por el Art. 25 de D.S. 070-2013-PCM y la Tercera Disposición Complementaria Final del D.S. 026- 2016-PCM. Su autenticidad e integridad pueden ser contrastadas a través de la siguiente dirección web: <https://sgd.juntos.gob.pe/verifica/inicio.do> e ingresando el siguiente código de verificación: **YIOEFJB**



INDICE

I.	DATOS DEL EMPLEADOR	3
II.	DATOS DEL LUGAR DE TRABAJO	3
III.	OBJETIVOS	4
IV.	ALCANCE	5
V.	DATOS DEL EQUIPO DE SEGURIDAD Y SALUD DE LOS TRABAJADORES	5
VI.	NOMINA DE TRABAJADORES POR RIESGO DE EXPOSICION A COVID-19	6
VII.	RESPONSABILIDADES PARA EL CUMPLIMIENTO DEL PLAN; Error! Marcador no definido.	
VIII.	PRESUPUESTO Y PROCESO DE ADQUISICION DE INSUMOS PARA EL CUMPLIMIENTO DEL PLAN	7
IX.	DISPOSICIONES PARA LA VIGILANCIA, PREVENCIÓN Y CONTROL DE COVID-19 EN EL TRABAJO.....	8
X.	DISPOSICIONES PARA EL REGRESO O REINCORPORACIÓN AL TRABAJO.....	17
XI.	DISPOSICIONES PARA LA PREVENCIÓN DEL COVID-19 EN LAS ACTIVIDADES DEL PROGRAMA JUNTOS EN COMUNIDADES INDÍGENAS Y CENTROS POBLADOS RURALES DE LA AMAZONÍA	18
XII.	LISTA DE CHEQUEO DE VIGILANCIA DE LA COVID-19	19
XIII.	DOCUMENTO DE APROBACION DEL COMITÉ DE SEGURIDAD Y SALUD EN EL TRABAJO.	19
XIV.	DISPOSICIONES COMPLEMENTARIAS	19
XV.	ANEXOS.....	19

Toda copia de este documento que se encuentre fuera del entorno del Portal Web JUNTOS PODEMOS es una COPIA NO CONTROLADA.

Esta es una copia auténtica imprimible de un documento electrónico archivado por Programa Nacional de Apoyo Directo a los Más Pobres, aplicando lo dispuesto por el Art. 25 de D.S. 070-2013-PCM y la Tercera Disposición Complementaria Final del D.S. 026- 2016-PCM. Su autenticidad e integridad pueden ser contrastadas a través de la siguiente dirección web: <https://sgd.juntos.gob.pe/verifica/inicio.do> e ingresando el siguiente código de verificación: **YIOEFJB**





I. DATOS DEL EMPLEADOR

El Programa Nacional de Apoyo Directo a los Más Pobres "JUNTOS", en adelante, Programa JUNTOS, es una Unidad Ejecutora del Pliego Ministerio de Desarrollo e Inclusión Social, con autonomía administrativa, funcional y técnica en el marco de las normas administrativas vigentes. El Programa JUNTOS tiene su sede central en la ciudad de Lima y desarrolla sus actividades dentro del ámbito nacional.

La finalidad del Programa JUNTOS es canalizar los recursos de diversos sectores del Estado para garantizar la salud y educación en hogares de muy bajas condiciones económicas y, así, evitar que niños, niñas, adolescentes de hasta 19 años y gestantes continúen en esa situación.

Razón Social: Programa Nacional de Apoyo Directo a los Más Pobres "JUNTOS"

RUC : 20511268401

Dirección : Calle Schell Nro. 310

Región : Lima

Provincia : Lima

Distrito : Miraflores

II. DATOS DEL LUGAR DE TRABAJO

El Programa JUNTOS cuenta con una Sede Central, 02 sedes periféricas y 21 Unidades Territoriales (UT) distribuidas en el ámbito nacional con el siguiente detalle:

N°	UNIDAD TERRITORIAL	DIRECCIÓN	DISTRITO	PROVINCIA	REGIÓN
1	UT AMAZONAS BAGUA	Jr. Cajamarca 1175 Bagua Chica - Amazonas Sur	Bagua	Bagua	Amazonas
2	UT AMAZONAS CONDORCANQUI	Jr. Madre de Dios s/n Mz K Lote 08 AA.HH Juan Velasco Alvarado - Amazonas Norte	Nieva	Condorcanqui	Amazonas
3	UT ANCASH	Jr. Huascarán N° 323	Huaraz	Huaraz	Huaraz
4	UT APURIMAC	Av. Abancay N° 146	Abancay	Abancay	Apurímac
5	UT AREQUIPA	Calle Benito Bonifaz N° 319. Urb. María Isabel - Cercado	Arequipa	Arequipa	Arequipa
6	UT AYACUCHO	Asociación Aprovisa. Mz. "F" Lote 13	San Juan Bautista	Huamanga	Ayacucho
7	UT CAJAMARCA	Jr. Miguel Iglesias N° 229	Cajamarca	Cajamarca	Cajamarca
8	UT CUSCO	Av. Avenida de la Cultura 1507 - San Sebastián	Cusco	Cusco	Cusco
9	UT HUANCVELICA	Av. Andrés Avelino Cáceres N° 1045 Barrio Yananaco	Huancavelica	Huancavelica	Huancavelica
10	UT HUANUCO	Jr. Hermilio Valdizan N° 653	Huánuco	Huánuco	Huánuco

Toda copia de este documento que se encuentre fuera del entorno del Portal Web JUNTOS PODEMOS es una COPIA NO CONTROLADA.

Esta es una copia auténtica imprimible de un documento electrónico archivado por Programa Nacional de Apoyo Directo a los Más Pobres, aplicando lo dispuesto por el Art. 25 de D.S. 070-2013-PCM y la Tercera Disposición Complementaria Final del D.S. 026- 2016-PCM. Su autenticidad e integridad pueden ser contrastadas a través de la siguiente dirección web: <https://sgd.juntos.gob.pe/verifica/inicio.do> e ingresando el siguiente código de verificación: **YIOEFJB**



**PERÚ**

Ministerio de Desarrollo e Inclusión Social



N°	UNIDAD TERRITORIAL	DIRECCIÓN	DISTRITO	PROVINCIA	REGIÓN
11	UT JUNIN	Pasaje Navarro N° 145 (a media cuadra de Calle Real, entre Jr. Manzanos y Aguirre Morales)	El Tambo	Huancayo	Junín
12	UT LA LIBERTAD	Jirón Zepita N° 332,362,364,366 - Cercado	Trujillo	Trujillo	La Libertad
13	UT LAMBAYEQUE	Calle Ancón N°186-A. Urb. Santa Victoria	Chiclayo	Chiclayo	Lambayeque
14	UT LIMA	Jirón Trujillo Norte N°147	Lurigancho-Chosica	Lima	Lima
15	UT LORETO IQUITOS	Av. Abelardo Quiñones Km 4.5. (al costado del Colegio Fe y Alegría)	San Juan Bautista	Maynas	Loreto
16	UT LORETO YURIMAGUAS	Jr. Ucayali N° 207	Yurimaguas	Alto Amazonas	Loreto
17	UT PASCO	Jr. Hilario Cabrera N° 316 - Urbanización San Juan Pampa	Yanacancha	Pasco	Pasco
18	UT PIURA	Urbanización Club Grau. Mz D Lote 1 (Avenida Los Cocos N° 300)	Piura	Piura	Piura
19	UT PUNO	Av. Floral N°920 Barrio Vallecito	Puno	Puno	Puno
20	UT SAN MARTIN	Jr. Ricardo Palma N° 334	Tarapoto	San Martín	San Martín
21	UT UCAYALI	Jr. Alfredo Eglinton con Calle. Los Helechos Lt 13, Mz F.	Yarinacocha	Coronel Portillo	Ucayali
22	SEDE CENTRAL	Calle Schell 310	Miraflores	Lima	Lima
23	ALMACEN DE BIENES	Puerto Chala 105. Urb. Lincoln.	San Luis	Lima	Lima
24	ARCHIVO CENTRAL	Av. Los Alisos, Mz.B Lt. 03 II Etapa Horizonte Azul - Oquendo	Callao	Callao	Callao

III. OBJETIVOS

3.1 Objetivo general

- Establecer las disposiciones y lineamientos para la vigilancia, prevención y control de la COVID-19 en el trabajo del Programa JUNTOS.

3.2 Objetivos específicos

- Establecer e implementar acciones y medidas para promover y facilitar la vacunación contra la COVID-19.
- Establecer e implementar acciones y medidas para asegurar la ventilación en el centro de trabajo.
- Establecer e implementar acciones y medidas para la valoración de la aptitud del trabajador previo al regreso al centro de trabajo.

Toda copia de este documento que se encuentre fuera del entorno del Portal Web JUNTOS PODEMOS es una COPIA NO CONTROLADA.

Esta es una copia auténtica imprimible de un documento electrónico archivado por Programa Nacional de Apoyo Directo a los Más Pobres, aplicando lo dispuesto por el Art. 25 de D.S. 070-2013-PCM y la Tercera Disposición Complementaria Final del D.S. 026-2016-PCM. Su autenticidad e integridad pueden ser contrastadas a través de la siguiente dirección web: <https://sgd.juntos.gob.pe/verifica/inicio.do> e ingresando el siguiente código de verificación: **YIOEFJB**



**PERÚ**

Ministerio de Desarrollo e Inclusión Social



- Establecer e implementar acciones y medidas para garantizar la existencia y sostenibilidad de puntos de lavado o desinfección de manos.
- Establecer e implementar acciones y medidas para sensibilizar sobre la prevención del contagio en el centro de trabajo.
- Establecer e implementar acciones y medidas para la aplicación colectiva de medidas preventivas.
- Establecer e implementar acciones para la adopción de medidas de protección personal.
- Establecer e implementar acciones y medidas para la vigilancia de la salud del/a servidor/a en el contexto de la COVID-19.

IV. ALCANCE

El presente documento resulta aplicable a todos/as los/as servidores/as del Programa JUNTOS, en sus diferentes modalidades de contratación, que prestan servicios dentro y fuera de las instalaciones tales como personal de empresas contratistas desplazados en las instalaciones o Unidades Territoriales y, en general, a cualquier persona que ingrese a dichas instalaciones.

V. DATOS DEL EQUIPO DE SEGURIDAD Y SALUD DE LOS TRABAJADORES**5.1 Del responsable de Seguridad y Salud en el Trabajo**

Nombre:	Genesis Lucila Vega Rodríguez
DNI:	47547889
Fecha de Nacimiento:	17/12/1992
Correo Electrónico:	gvegar@juntos.gob.pe
Profesión:	Ingeniera Ambiental
Colegiatura:	189092
Cargo:	Analista de Seguridad y Salud en el Trabajo

5.2 De los responsables de la Salud en el Trabajo

Nombre:	Christian Benitez Castro
DNI:	44007137
Fecha de Nacimiento:	03/12/1986
Correo Electrónico:	cbenitezca@juntos.gob.pe
Profesión:	Médico Cirujano
Colegiatura:	060361
Cargo:	Médico Ocupacional

Nombre:	Douglas Rubén Chaca Prado
DNI:	41923409
Fecha de Nacimiento:	24/06/1983
Correo Electrónico:	dchacap@juntos.gob.pe
Profesión:	Técnico en terapia física y rehabilitación

Toda copia de este documento que se encuentre fuera del entorno del Portal Web JUNTOS PODEMOS es una COPIA NO CONTROLADA.



  	Plan para la vigilancia, prevención y control de la COVID-19 en el trabajo del Programa JUNTOS		
	Versión:	09	Páginas:

Colegiatura:	-
Cargo:	Técnico de la Salud

VI. NOMINA DE TRABAJADORES POR RIESGO DE EXPOSICION A COVID-19

Ver Anexo N° 01 del presente plan.

VII. RESPONSABILIDADES PARA EL CUMPLIMIENTO DEL PLAN

- **De la Dirección Ejecutiva del Programa JUNTOS:**
Dirigir y conducir la ejecución del plan a través de sus unidades orgánicas.
- **De la Unidad de Recursos Humanos:**
Elaborar y actualizar el plan conforme las normas vigentes en la materia.
Difundir y controlar la ejecución del plan respecto a su competencia.
- **De la Unidad de Administración:**
Liderar las reuniones del comité de crisis para la toma de decisiones institucionales respecto a la emergencia sanitaria prorrogada mediante el Decreto Supremo N° 003-2023-SA y sus sucesoras.
Asegurar el cumplimiento del plan de acuerdo a su competencia.
- **De la Unidad de Planeamiento, Presupuesto y Modernización:**
Gestionar la dotación de la disponibilidad presupuestal correspondiente.
- **Del Comité de Seguridad y Salud en el Trabajo:**
Participar en la elaboración y/o actualización del plan.
Aprobar el plan y sus actualizaciones de acuerdo con su competencia.
- **De la Unidad de Comunicación e Imagen:**
Difundir el plan de acuerdo con su competencia.
- **De las Unidades Orgánicas del Programa:**
Implementar el plan con el apoyo de la Unidad de Administración y la Unidad de Recursos Humanos.
- **De los servidores/as del Programa JUNTOS:**
Cumplir con lo establecido en el presente Plan, independientemente de su modalidad de trabajo, régimen laboral o modalidad contractual.
El incumplimiento del presente documento, por parte de todo el personal de Programa JUNTOS, generará responsabilidad administrativa funcional, civil y/o penal a que hubiere a lugar, siendo pasibles de sanciones según corresponda conforme a la normatividad vigente.

Mediante el presente cuadro de detalla el consolidado de responsabilidades:

Toda copia de este documento que se encuentre fuera del entorno del Portal Web JUNTOS PODEMOS es una COPIA NO CONTROLADA.

Esta es una copia auténtica imprimible de un documento electrónico archivado por Programa Nacional de Apoyo Directo a los Más Pobres, aplicando lo dispuesto por el Art. 25 de D.S. 070-2013-PCM y la Tercera Disposición Complementaria Final del D.S. 026- 2016-PCM. Su autenticidad e integridad pueden ser contrastadas a través de la siguiente dirección web: <https://sgd.juntos.gob.pe/verifica/inicio.do> e ingresando el siguiente código de verificación: YIOEFJB



ACCIÓN	RESPONSABILIDADES	RESPONSABLE
Adquisiciones	<ul style="list-style-type: none"> Asignar los recursos necesarios para la implementación del presente plan. Planificación de presupuesto para la ejecución del plan. Comprometer y asignar los recursos correspondientes para el cumplimiento de las medidas de prevención establecidas en el plan. Adquisición de insumos, compra de bienes y equipos que permitan el desarrollo de las modalidades presencial, semipresencial o remoto, de acuerdo con el plan aprobado. 	<p>Unidad de Planeamiento, Presupuesto y Modernización</p> <p>Unidad de Administración</p>
Prevención	<ul style="list-style-type: none"> Determinar el regreso de los/as servidores a la modalidad presencial. Determinar la reincorporación al trabajo de los/as servidores/as con casos sospechoso o confirmado de COVID -19 Establecer las medidas y mecanismos para identificar la modalidad de trabajo para todos los/as servidores/as en coordinación con las demás unidades y áreas Brindar a los/as servidores/as un medio de comunicación para la atención de dudas y consultas. 	<p>Unidad de Administración</p> <p>Unidad de Recursos Humanos</p>
Monitoreo	<ul style="list-style-type: none"> Monitorear a los/as servidores/as en especial a aquellos que pertenezcan al grupo de riesgo para COVID-19 Verificar el cumplimiento del presente plan. 	<p>Unidad de Recursos Humanos</p> <p>Comité de Seguridad y Salud en el Trabajo</p>

VIII. PRESUPUESTO Y PROCESO DE ADQUISICION DE INSUMOS PARA EL CUMPLIMIENTO DEL PLAN

El presupuesto esta formulado, teniendo en cuenta estimaciones proyectadas hasta el término de la prórroga de la Emergencia Sanitaria establecida mediante el Decreto Supremo N° 015-2022-SA¹ y una proyección (Mar-Ago. 2023) sujeto a prórroga de la emergencia sanitaria emitida por MINSA², el mismo que ha sido actualizado tomando en cuenta las disposiciones establecidas en la **Directiva Administrativa N° 339-MINSA/DGIESP-2023³**, “**Directiva Administrativa que establece las disposiciones para la vigilancia, prevención y control de la salud de los trabajadores con riesgo de**

¹ Decreto Supremo N° 015-2022-SA: “*Artículo 1.- Prórroga de la declaratoria de emergencia sanitaria* Prorróguese a partir del 29 de agosto de 2022, por un plazo de ciento ochenta (180) días calendario, la emergencia sanitaria declarada por Decreto Supremo N° 008-2020-SA, prorrogada por los Decretos Supremos N° 020-2020-SA, N° 027-2020-SA, N° 031-2020-SA, N° 009-2021-SA, N° 025-2021-SA y N° 003-2022-SA, (...)”.

² Decreto Supremo N° 003-2023-SA
Decreto Supremo que prorroga a partir del 25 de febrero de 2023, por un plazo de noventa (90) días calendario, la Emergencia Sanitaria declarada por Decreto Supremo N° 008-2020-SA, prorrogada por Decretos Supremos N° 020-2020-SA, N° 027-2020-SA, N° 031-2020-SA, N° 009-2021-SA, N° 025-2021-SA, N° 003-2022-SA y N° 015-2022-SA.

³ Directiva Administrativa N° 339-MINSA/DGIESP-2023:
“5.5. En todo centro laboral, a través del Servicio de Seguridad y Salud en el Trabajo en el centro de trabajo, se debe elaborar el “Plan para la vigilancia, prevención y control de la COVID-19 en el trabajo”, (...)”

“X. ANEXOS: (...) Anexo N° 4: Estructura del “Plan para la vigilancia, prevención y control de la COVID-19 en el trabajo” (...)”

Toda copia de este documento que se encuentre fuera del entorno del Portal Web JUNTOS PODEMOS es una COPIA NO CONTROLADA.



exposición a SARS-CoV-2”, aprobada mediante Resolución Ministerial N° 031-2023-MINSA. Debe considerarse que las cantidades pueden variar de acuerdo con las necesidades que se presenten en el marco de la Emergencia Sanitaria.

Artículo/Servicio	Presupuesto
Mascarilla KN95 (*)	77,340
Servicio de aplicación de Pruebas de descartes en Sede Central (*)	10,000
Alcohol en gel (*)	7,800
Servicio de monitoreo de Co2 en Sede Central	10,000
TOTAL	S/105,140

(*) Precisar que dichos artículos/servicios considera el periodo hasta la vigencia de la emergencia sanitaria (según DS 003-2023-SA hasta el 25.05.23) y una proyección hasta diciembre 2023, sujeto a la prórroga de la emergencia sanitaria emitida por MINSA.

IX. DISPOSICIONES PARA LA VIGILANCIA, PREVENCIÓN Y CONTROL DE COVID-19 EN EL TRABAJO

9.1 VACUNACIÓN CONTRA LA COVID-19

- 9.1.1 Se debe considerar que la medida de prevención más efectiva es la vacunación contra la COVID-19.
- 9.1.2 Se recomienda que todos/as los/as servidores/as tengan sus vacunas completas de acuerdo a los esquemas de vacunación dispuestos por el Ministerio de Salud, en la medida que ello aumenta las posibilidades de protección individual y poblacional contra el COVID-19.
- 9.1.3 El Programa JUNTOS debe promover y facilitar el acceso a la vacunación completa para el SARS-CoV-2 (COVID-19) de todos/as los/as servidores/as, de acuerdo a los esquemas de vacunación dispuestos por el Ministerio de Salud.

9.2 ASEGURAR LA VENTILACIÓN DE LOS CENTROS DE TRABAJO

Se establecen los siguientes controles para disminuir el riesgo de exposición en el centro de trabajo:

- 9.2.1 Se deben evaluar las características físicas de cada uno de los ambientes del centro de trabajo, considerando entradas y salidas de aire, flujos de aire, fuentes de ventilación natural y artificial, entre otros, a través de la medición de CO₂, aplicando lo dispuesto en el anexo 7 de la Directiva Administrativa N° 339-MINSA/DGIESP-20234.
- 9.2.2 Se recomienda mantener las puertas y ventanas de las oficinas abiertas para permitir el ingreso de aire nuevo al ambiente.
- 9.2.3 De contar con ambientes ventilados de forma natural, como espacios al aire libre o ambientes con ventanas con un área libre de ventilación, estos deben cumplir con las disposiciones sobre adecuada ventilación emitidas por la Dirección General de Salud Ambiental e Inocuidad Alimentaria.

⁴ Directiva Administrativa que establece las disposiciones para la vigilancia, prevención y control de la salud de los trabajadores con riesgo de exposición a SARS-CoV-2, aprobada mediante Resolución Ministerial N° 031-2023-MINSA

Toda copia de este documento que se encuentre fuera del entorno del Portal Web JUNTOS PODEMOS es una COPIA NO CONTROLADA.





PERÚ

Ministerio de Desarrollo e Inclusión Social



- 9.2.4 De no contar con ventilación natural, se debe contar con ambientes adecuadamente ventilados de forma mecánica, a través de renovaciones cíclicas de aire según lo indicado por el Ministerio de Vivienda, Construcción y Saneamiento en el Reglamento Nacional de Edificaciones, el Ministerio de Salud o norma internacional oficial, según el riesgo encontrado en el ambiente de trabajo. La renovación de aire debe realizarse empleando aire exterior, y sólo cuando esto no sea técnicamente posible, se puede usar aire tratado con estrategias de limpieza y desinfección reconocidas por organismos internacionales especializados.
- 9.2.5 Referente al uso de ventiladores, estos solo se podrán encender siempre y cuando las puertas y ventanas se encuentren abiertas, y los ocupantes del ambiente empleen mascarillas preferentemente.
- 9.2.6 La verificación del cumplimiento de estas disposiciones se realizará mediante las visitas inopinadas que realizará el Comité de Seguridad y Salud en el Trabajo y/o el Servicio de Seguridad y Salud en el Trabajo de la Unidad de Recursos Humanos, o mediante la presentación de evidencias por parte de las Unidades Territoriales.

9.3 VALORACIÓN DE LA APTITUD DEL SERVIDOR/A PREVIO AL REGRESO AL CENTRO DE TRABAJO.

El Servicio de Seguridad y Salud en el Trabajo de la Unidad de Recursos Humanos debe gestionar para todos/as los/as servidores/as, lo siguiente:

- 9.3.1 La identificación del riesgo de exposición a SARS-CoV-2 (COVID-19), según lo establecido en la Directiva Administrativa N° 339-MINSA/DGIESP-2023.5
- 9.3.2 Los/as servidores/as del Programa JUNTOS que retornen o se reincorporen al trabajo deben completar y presentar la Ficha de “Evaluación de la aptitud para el regreso o reincorporación al trabajo - Declaración Jurada” (Ver Anexo N° 02 del presente plan), de acuerdo a lo establecido en el Anexo N° 2 de la Directiva Administrativa N° 339-MINSA/DGIESP-2023, previamente explicada y entregada por el Servicio de Seguridad y Salud en el Trabajo de la Unidad de Recursos Humanos de la Entidad. Se pueden emplear medios digitales para emitir y recibir la citada Ficha.
- 9.3.3 De acuerdo a la evaluación de la aptitud del/a servidor/a, el profesional del Servicio de Seguridad y Salud en el Trabajo de la Unidad de Recursos Humanos del Programa JUNTOS, realiza las recomendaciones para la ubicación del/a servidor/a en un puesto de trabajo con riesgo bajo o mediano de exposición al SARS-CoV-2 (COVID-19) de corresponder, para proteger la salud de dicho/a servidor/a.
- 9.3.4 Informar a los/as servidores/as que tienen la obligación de reportar al Servicio de Seguridad y Salud en el Trabajo de la Unidad de Recursos Humanos del Programa JUNTOS si presenta signos y síntomas relacionados con la COVID-19, en función de las actualizaciones que brinde el Centro Nacional de

⁵ Directiva Administrativa que establece las disposiciones para la vigilancia, prevención y control de la salud de los trabajadores con riesgo de exposición a SARS-CoV-2, aprobada mediante Resolución Ministerial N° 031-2023-MINSA. Toda copia de este documento que se encuentre fuera del entorno del Portal Web JUNTOS PODEMOS es una COPIA NO CONTROLADA.





PERÚ

Ministerio de Desarrollo e Inclusión Social



Epidemiología, Prevención y Control de Enfermedades.

- 9.3.5 La identificación de todo/a servidor/a que cumpla los criterios de caso sospechoso o probable, identificado en el centro de trabajo, se le indica el aislamiento domiciliario o es referido al establecimiento de salud de su jurisdicción según corresponda (EsSalud, EPS, MINSA u otro correspondiente).
- 9.3.6 Cuando corresponda, proceder con la identificación de contactos laborales, salvaguardando la identidad del caso, y respetando en todo momento la normativa referida a protección de datos personales.
- 9.3.7 Cuando corresponda, la aplicación de pruebas rápidas, para la detección de antígeno del SARS-CoV-2 (COVID-19), las indica sólo el Servicio de Seguridad y Salud en el Trabajo de la Unidad de Recursos Humanos del Programa JUNTOS, con el fin de detectar posibles casos o contactos. Para el diagnóstico definitivo, el trabajador deber ser referido al establecimiento de salud correspondiente.
- 9.3.7.1 No se recomienda la aplicación de pruebas de laboratorio diagnósticas para vigilancia de síntomas y de contactos de infección por SARS-CoV-2. Su indicación debe hacerse únicamente para aquellos trabajadores que presentan síntomas compatibles con la COVID-19 o es contacto directo de un caso confirmado.
- 9.3.7.2 No deben realizarse pruebas diagnósticas de laboratorio como PCR, pruebas serológicas o pruebas de detección de antígeno, para definir el alta del paciente.
- 9.3.8 La valoración de las acciones realizadas en el marco de esta Disposición permite al Médico ocupacional del Servicio de Seguridad y Salud en el Trabajo, determinar si el trabajador puede regresar o reincorporarse a su puesto de trabajo.
- 9.3.9 Las medidas a tomar en caso de identificación de caso sospechoso, probable o contacto directo de un caso confirmado de COVID-19 (Ver Anexos N° 03 y N° 04 del presente plan), se detallan a continuación:
- 9.3.9.1 El caso sospechoso recibe la indicación de acudir a un establecimiento de salud para su manejo de acuerdo con lo establecido en el Documento Técnico: Manejo ambulatorio de personas afectadas por la COVID-19 en el Perú, aprobado con Resolución Ministerial N° 834-2021/MINSA, o el que haga sus veces.
- 9.3.9.2 El Servicio de Seguridad y Salud en el Trabajo debe realizar el monitoreo de salud de los/as servidores/as con diagnóstico confirmado o sospecha que se encuentren en aislamiento domiciliario, por teléfono o sistemas de telemedicina. El seguimiento clínico debe ser debidamente registrado en la Ficha F300 (Ficha de seguimiento) del SICOVID-19 del Ministerio de Salud.
- 9.3.9.3 El aislamiento de casos sospechosos o confirmados para la COVID-19 es por un máximo de diez (10) días, pudiendo extenderse excepcionalmente, de acuerdo a evaluación médica debidamente certificada (Certificado de Incapacidad Temporal para el Trabajo (CITT), Certificado Médico del Colegio Médico del Perú o certificado de una IPRESS pública o privada).

Toda copia de este documento que se encuentre fuera del entorno del Portal Web JUNTOS PODEMOS es una COPIA NO CONTROLADA.



- 9.3.9.4 El alta de los/as servidores/as sospechosos o confirmados por la COVID-19 debe hacerse a través del formato de ALTA de la Ficha F300 del SICOVID-19.
- 9.3.9.5 En el caso de pacientes moderados o graves (hospitalizados), con diagnóstico confirmado de la COVID-19, el alta la establece el Médico tratante. Su reincorporación se realiza de acuerdo con la evaluación realizada por el Servicio de Seguridad y Salud en el Trabajo, de acuerdo con las normas vigentes.
- 9.3.9.6 En caso de servidores/as hospitalizados/as es pertinente contar con información del familiar a través del Servicio de Bienestar Social del Programa JUNTOS, no es necesario el seguimiento clínico.
- 9.3.9.7 Brindar material e información a los/as servidores/as, sobre la prevención del contagio de la COVID-19, medidas de higiene y cuidado que debe llevar en casa.
- 9.3.9.8 En los/as servidores/as identificados/as como caso sospechoso, caso probable o en los que se confirma el diagnóstico de la COVID-19, se dispone que deben tener diez (10) o siete (7) días de aislamiento, según corresponda; y antes del regreso al trabajo, el Programa JUNTOS, a través del profesional de salud, gestiona o realiza la evaluación clínica respectiva, para dar por finalizado el aislamiento o cuarentena y la fecha probable de reincorporación al trabajo.
- 9.3.9.9 Como parte de las medidas excepcionales de carácter transitorio ante la Emergencia Sanitaria por la COVID-19 y ante un caso sospechoso y probable de la COVID-19, el establecimiento de salud o el Programa JUNTOS procede con otorgar el certificado médico o certificado de incapacidad temporal, con indicación firmada por el Médico tratante, Médico ocupacional o Médico a cargo de la vigilancia de la salud, por el tiempo considerado para el aislamiento, para proteger y resguardar la salud e integridad del/a servidor/a, así como del resto de los trabajadores/as de la Entidad.

9.4 PUNTOS DE LAVADO O DESINFECCIÓN DE MANOS

- 9.4.1 El Programa JUNTOS asegura la cantidad y ubicación de puntos de lavado de manos (lavadero, caño con conexión a agua potable, jabón líquido y papel toalla) o puntos de alcohol (al 70% y en gel), para el uso libre de lavado o desinfección de manos de los/as servidores/as.
- 9.4.2 Deberá ubicarse un punto de alcohol en gel al ingreso del centro de trabajo. Se dotará en vigilancia y recepción de la Sede Central y Unidades Territoriales de alcohol gel para su uso al ingreso por parte del personal o de algún visitante.
- 9.4.3 El uso de alcohol gel no debe reemplazar el lavado de manos, debe ser un complemento. La Unidad de Administración deberá supervisar que, al interior de las sedes institucionales, así como en toda instalación a su cargo, se cuente con los recursos e implementos necesarios para mantener la salubridad y la limpieza de estas, así como adoptar y ejecutar medidas de salubridad y limpieza que resulten necesarios, debiendo ponerse énfasis en las áreas de uso común.

Toda copia de este documento que se encuentre fuera del entorno del Portal Web JUNTOS PODEMOS es una COPIA NO CONTROLADA.



  	Plan para la vigilancia, prevención y control de la COVID-19 en el trabajo del Programa JUNTOS		
	Versión:	09	Páginas:

- 9.4.4 La Unidad de Administración en el caso de la Sede Central y administradores en las Unidades Territoriales, deberán supervisar que las empresas que brindan servicios tercerizados o complementarios en la entidad cumplan con las medidas de protección sanitarias descritas en el presente Plan, respecto de su personal, evaluando, de ser el caso, la adenda de los respectivos contratos.
- 9.4.5 En la parte superior de cada punto de lavado o desinfección debe indicarse mediante carteles la ejecución adecuada del método de lavado correcto o uso del alcohol para la higiene de manos (Ver Anexos N° 05 y N° 06 del presente plan). La Unidad de Recursos Humanos, coordinará dicha implementación, de corresponder.
- 9.4.6 El lavado de manos tiene tiempo recomendado de por lo menos veinte (20) segundos. Se debe seguir en todo momento la técnica de la Organización Mundial de la Salud (OMS) o del Ministerio de Salud.

9.5 SENSIBILIZACIÓN DE LA PREVENCIÓN DEL CONTAGIO EN EL CENTRO DE TRABAJO

- 9.5.1 El Programa JUNTOS asegura las siguientes actividades para la sensibilización de los/as servidores/as:
- 9.5.1.1 Realizar capacitaciones sobre la COVID-19 y las medidas de disminución del riesgo de infectarse por SARS-CoV-2 en el centro de trabajo, en la comunidad y en el hogar.
- 9.5.1.2 Sensibilizar en la importancia de reportar tempranamente la presencia de sintomatología de la COVID-19 y el autorreporte de casos intradomiciliarios o intrafamiliar de la COVID-19, constatado por un profesional de la salud.
- 9.5.1.3 Sensibilizar sobre la importancia de prevenir diferentes formas de estigmatización y discriminación de trabajadores sospechosos o confirmados de padecer la COVID-19.
- 9.5.1.4 Informar de los beneficios de la vacunación en la prevención de formas graves de la enfermedad y la disminución de probabilidades de enfermar gravemente o morir por la infección del virus SARS-CoV-2.

Dichas actividades se realizarán, en adición al marco del cumplimiento de capacitación mínima establecida por la Ley N° 29783, Ley de Seguridad y Salud en el Trabajo.

- 9.5.2 Canales y espacios comunicacionales: Podrán utilizarse:

- 9.5.2.1 Canal descendente: Podrán emplearse:

Toda copia de este documento que se encuentre fuera del entorno del Portal Web JUNTOS PODEMOS es una COPIA NO CONTROLADA.

Esta es una copia auténtica imprimible de un documento electrónico archivado por Programa Nacional de Apoyo Directo a los Más Pobres, aplicando lo dispuesto por el Art. 25 de D.S. 070-2013-PCM y la Tercera Disposición Complementaria Final del D.S. 026-2016-PCM. Su autenticidad e integridad pueden ser contrastadas a través de la siguiente dirección web: <https://sgd.juntos.gob.pe/verifica/inicio.do> e ingresando el siguiente código de verificación: **YIOEFJB**





PERÚ

Ministerio de Desarrollo e Inclusión Social



9.5.2.2 Canal horizontal:

- a) Grupos internos de WhatsApp: Este medio nos permite optimizar la comunicación interna en el Programa, mediante los cuales promovemos la interacción entre el personal con circulación de información institucional.
- b) Atención telefónica al personal: Por este canal se brinda una atención personalizada a casos referente a la salud y asistencia social. La atención se brinda al personal de las UT y sede central, la misma que está a cargo de personal médico y de asistencia social.

9.5.3 **Mensajes a difundir:** La determinación de las estrategias y canales de comunicación interna se realizarán de acuerdo con lo contemplado en el Procedimiento para la Comunicación Interna del Programa JUNTOS.

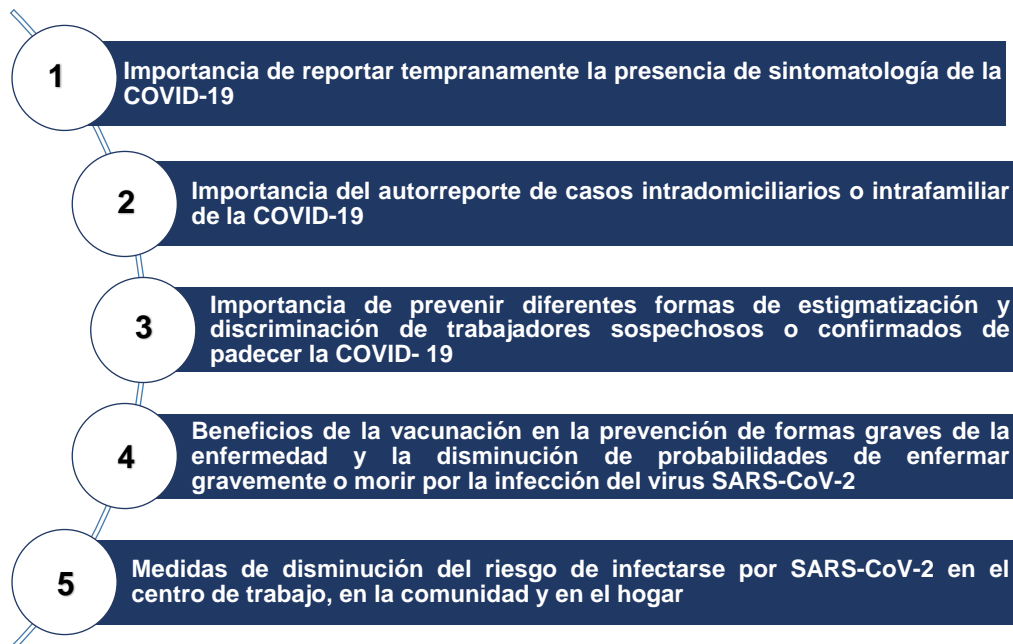

Toda copia de este documento que se encuentre fuera del entorno del Portal Web JUNTOS PODEMOS es una COPIA NO CONTROLADA.



9.6 MEDIDAS PREVENTIVAS DE APLICACIÓN COLECTIVA

9.6.1 Evitar la exposición a SARS-CoV-2 en el puesto de trabajo.

- 9.6.1.1 Las reuniones de trabajo o capacitación deben ser preferentemente virtuales.
- 9.6.1.2 Las servidoras gestantes y las servidoras que dan lactancia materna deben realizar trabajo de preferencia de bajo riesgo o aplicarse las disposiciones vigentes durante la emergencia sanitaria por COVID-19.
- 9.6.1.3 La protección de servidores/as en puestos de atención al usuario/ciudadano como los técnicos/as de orientación y atención al usuario, debe mantenerse mediante el empleo de barreras físicas, por ejemplo, pantallas o mamparas para mostradores, además deben utilizar mascarilla conforme lo establecido por el Ministerio de Salud.

9.6.2 Establecer controles administrativos.

- 9.6.2.1 En los medios de transporte de servidores/as (vehículos del Programa JUNTOS), deben portar mascarilla de acuerdo a lo establecido por el Ministerio de Salud.
- 9.6.2.2 La Unidad de Administración, en el marco de sus competencias, debe controlar que el aforo convencional no se sobrepase durante toda la jornada laboral.
- 9.6.2.3 El responsable de Servicios Generales de la Unidad de Administración debe actualizar la señalética de aforo en lugar visible, que considere el “aforo convencional”.
- 9.6.2.4 En la organización de eventos de capacitación, talleres u otros que impliquen la congregación de personas:
 - a) Se priorizará los medios virtuales para el desarrollo de capacitaciones, cursos, seminarios, talleres u otros similares dirigidos a los servidores/as del Programa JUNTOS.
 - b) La Unidad de Recursos Humanos programará capacitaciones virtuales sobre la COVID-19 y las medidas de disminución del riesgo de infectarse por SARS-CoV-2 en el centro de trabajo, en la comunidad y en el hogar.
 - c) De existir necesidad de realizar algún evento de manera presencial, se deberán adoptar las medidas que indique el o la titular del local de corresponder, o en su defecto, de realizarse en un local del Programa JUNTOS, no se superará el aforo convencional y se recomendará el uso de mascarillas.

9.6.2.5 Sobre el uso de ascensores

Considerando que los ascensores son ambientes cerrados, para el caso de las sedes que cuenten con los mismos, se recomienda que su aforo esté sujeto a la cantidad de servidores/as que puedan mantener el distanciamiento físico entre los usuarios respetando los turnos previamente establecidos, así como otras disposiciones de la titular del local.

9.6.2.6 Sobre la gestión de residuos

Toda copia de este documento que se encuentre fuera del entorno del Portal Web JUNTOS PODEMOS es una COPIA NO CONTROLADA.



 				Plan para la vigilancia, prevención y control de la COVID-19 en el trabajo del Programa JUNTOS		
	Versión:	09	Páginas:	15 de 133		

- a) La gestión de los residuos ordinarios continuará realizándose del modo habitual, respetando los protocolos de segregación.
- b) Para el desecho del papel, pañuelos o mascarillas que hayan tenido contacto con secreciones nasales, deberán colocarse en papeleras o contenedores protegidos con tapa y de ser posible, accionados por pedal.
- c) Los equipos de protección personal del personal de limpieza, como mascarillas, guantes de látex, etc., deberán depositarse en los contenedores rojos que indican material contaminado.

9.6.3 Establecer el uso obligatorio de barreras o equipos de protección personal.

9.6.3.1 El uso de los Equipos de Protección Personal (EPP) en el puesto de trabajo es de acuerdo con el nivel de riesgo, debiéndose garantizar su uso correcto y seguro.

- a) Debe mantenerse el uso de barreras físicas para mostradores para la protección de servidores/as en puestos de atención al usuario/ciudadano como los técnicos/as de orientación y atención al usuario.
- b) Debe mantenerse el uso obligatorio de mascarilla conforme lo establecido por el Ministerio de Salud para los servidores/as en puestos de atención al usuario/ciudadano como los técnicos/as de orientación y atención al usuario, así como para los/as conductores/as de vehículos (autos o similares) del Programa JUNTOS, los/as gestores/as locales, los/as coordinadores/as técnicos/as zonales y los/as coordinadores/as técnicos/as territoriales.
- c) Para los/as demás servidores/as el uso de la mascarilla será facultativo, conforme las recomendaciones del Ministerio de Salud, excepto en los casos en los se trasladen en vehículos del Programa JUNTOS, en cuyo caso deberá utilizar de forma obligatoria la mascarilla.

9.6.3.2 Se mantendrán los puntos estratégicos para el acopio de Equipos de Protección Personal (EPP) usados, material descartable posiblemente contaminado (guantes, mascarillas u otros), para un manejo adecuado, como material contaminado, conforme lo establecido en la normativa vigente de la materia y en el numeral 9.6.2.6. del presente plan.

9.7 MEDIDAS DE PROTECCION PERSONAL

9.7.1 El Programa JUNTOS asegura la disponibilidad de los Equipos de Protección Personal (EPP) e implementa las medidas para su uso correcto y obligatorio, en coordinación y según lo determine el profesional de salud de la Entidad, estableciendo como mínimo las medidas recomendadas por organismos nacionales e internacionales tomando en cuenta el riesgo de los puestos de trabajo para exposición ocupacional al SARS-CoV-2 (COVID-19), cumpliendo los principios de la Ley N° 29783, Ley de Seguridad y Salud en el Trabajo.

9.7.2 El uso de equipo de protección respiratoria (FFP2, N95 o sus equivalentes)

Toda copia de este documento que se encuentre fuera del entorno del Portal Web JUNTOS PODEMOS es una COPIA NO CONTROLADA.



es de uso exclusivo para los/as servidores/as del servicio médico que laboran en ambientes con muy alto y alto riesgo de exposición biológica al virus SARS-CoV-2 (COVID-19), siendo su uso definido por el Servicio de Seguridad y Salud en el Trabajo de la Entidad.

- 9.7.3 De acuerdo con el nivel de riesgo de los puestos de trabajo, el servicio de Seguridad y Salud en el Trabajo debe considerar los mínimos estándares de protección respiratoria.
- 9.7.4 El/la servidor/a debe evitar las áreas donde se aglomeren personas, durante la ida o retorno al centro de trabajo.

De acuerdo a lo descrito en el numeral 9.6.3.1. del presente plan, a todos/as los/las servidores/as, se les proporcionará como implementos y equipos de protección personal un kit de higiene y desinfección, cuyo uso deberá emplearse de forma obligatoria durante la jornada laboral para los puestos de atención al usuario/ciudadano como los técnicos/as de orientación y atención al usuario, así como para los/as conductores/as de vehículos (autos o similares) del Programa JUNTOS, los/as gestores/as locales, los/as coordinadores/as técnicos/as zonales y los/as coordinadores/as técnicos/as territoriales, y de uso facultativo para el resto de servidores/as (excepto cuando se trasladen en el vehículos del Programa JUNTOS, en cuyo caso deberán utilizar de forma obligatoria la mascarilla); siendo la entrega periódica de la siguiente manera:

EPP: Mascarilla KN95

NIVEL DE RIESGO DE EXPOSICIÓN		EPP	ENTREGA MENSUAL (STOCK)	MOTIVOS DE NUEVAS ENTREGA (ADICIONALES)
Puestos de trabajo de mediano riesgo	Gestores Locales	Mascarilla KN95	03 mascarillas	<ul style="list-style-type: none"> Sintomatología respiratoria Indicación del Médico Ocupacional
	Coordinadores Técnicos Zonales		03 mascarillas	
	Profesionales de atención al usuario (TOAU, Operador de línea gratuita y atención presencial y técnico de trámite documentario)		03 mascarillas	
	Conductores /Pilotos/ Motorizado		03 mascarillas	
Puestos de trabajo de bajo riesgo	Todos los puestos de trabajo a excepción de CTZ y GEL		N/A	

EPP: Alcohol en gel (70%)

Toda copia de este documento que se encuentre fuera del entorno del Portal Web JUNTOS PODEMOS es una COPIA NO CONTROLADA.



NIVEL DE RIESGO DE EXPOSICIÓN		EPP	PERIODICIDAD DE ENTREGA
Puestos de trabajo de mediano y bajo riesgo	Profesionales de atención al usuario (TOAU, Operador de línea gratuita y atención presencial y técnico de trámite documentario)	Alcohol en gel	1 botella de 1 litro por cada 30 días de trabajo.
	Conductores/Pilotos/Motorizado		
	Puntos de desinfección		1 botella de 1 litro por cada 30 días calendarios.

9.7.5 La entrega de los EPP se registrará empleando el formato establecido en el Anexo N° 07 del presente plan, siendo en el caso de las Unidades Territoriales realizado por el/la Administrador/a de dicha sede, o a quién éste/a designe. Dichos formatos podrán ser solicitados por el Servicio de Seguridad y Salud en el Trabajo de la Unidad de Recursos Humanos de la Entidad, en cumplimiento de las normas de seguridad y salud en el trabajo, aplicables en la materia.

9.8 VIGILANCIA DE LA SALUD DE LOS/AS SERVIDORES/AS EN EL CONTEXTO DE LA COVID-19

9.8.1 Durante la Emergencia Sanitaria Nacional, el Programa JUNTOS realiza la vigilancia de salud de los/as servidores/as de manera permanente y remite la información sobre la vigilancia de salud de sus servidores/as, según lo requiere la Autoridad de salud.

9.8.2 La vigilancia de la salud de los servidores/as es una práctica necesaria ante el riesgo de exposición al SARS-CoV-2 (COVID-19) y será realizada durante el tiempo que establezca el Ministerio de Salud, considerando lo establecido en el numeral 9.3 del presente plan.

9.8.3 Serán prioritarios para vigilancia médica los/as servidores/as que padezcan o presenten un factor de riesgo para COVID-19 o presenten alguna discapacidad, emitiéndose recomendaciones considerando las normas vigentes aplicables, de corresponder.

X. DISPOSICIONES PARA EL REGRESO O REINCORPORACIÓN AL TRABAJO

10.1 Disposiciones para el regreso al trabajo

Aquellos/as servidores/as que se han mantenido en aislamiento social obligatorio por factores de riesgo deben ser evaluados/as por el Servicio de Seguridad y Salud en el Trabajo de la Entidad y, de preferencia, no deben trabajar en puestos de alto o muy alto riesgo para COVID-19.

Asimismo, el Servicio de Seguridad y Salud en el Trabajo deberá de implementar en ellos todas las medidas descritas en el presente plan, que les sean aplicables según su puesto de trabajo. (Ver Anexo N° 08 del presente plan).

Toda copia de este documento que se encuentre fuera del entorno del Portal Web JUNTOS PODEMOS es una COPIA NO CONTROLADA.



  	Plan para la vigilancia, prevención y control de la COVID-19 en el trabajo del Programa JUNTOS		
	Versión:	09	Páginas:

10.2 Disposiciones para la reincorporación al trabajo luego del aislamiento por COVID-19.

Aquellos/as servidores/as que fueron diagnosticados/as con COVID-19, y están de alta por el médico tratante, deben ser evaluados/as por el médico del Servicio de Salud y Seguridad en el Trabajo o el que haga sus veces quien debe indicar la reincorporación al puesto de trabajo, de acuerdo a lo descrito en el numeral 9.3.9. del presente plan. (Ver Anexo N° 09 del presente plan).

XI. DISPOSICIONES PARA LA PREVENCIÓN DEL COVID-19 EN LAS ACTIVIDADES DEL PROGRAMA JUNTOS EN COMUNIDADES INDÍGENAS Y CENTROS POBLADOS RURALES DE LA AMAZONÍA

11.1 Plan de intervención para Comunidades Indígenas y Centros Poblados Rurales de la Amazonía los servidores del Programa JUNTOS que tengan como responsabilidad la realización de actividades que impliquen contacto con comunidades indígenas y centros poblados rurales de la Amazonía deberán seguir los siguientes lineamientos:

- 11.1.1 Todo acceso o contacto que implique acercamiento físico a la población de las comunidades indígenas y originarias anteriormente citadas deberá ser con previo conocimiento de los dirigentes de dicha comunidad o centro poblado.
- 11.1.2 Los/as servidores/as del Programa JUNTOS designados/as deben lavarse las manos con agua y jabón de manera constante o, en su defecto, utilizar alcohol en gel para desinfección de manos de forma frecuente, durante el desarrollo de la intervención, para ello el Programa JUNTOS proveerá de los insumos necesarios.
- 11.1.3 En la medida de lo posible, se mantendrá el distanciamiento físico con respecto al poblador/a.
- 11.1.4 El/la servidor/a utilizará mascarilla KN95 (o en su defecto, mascarilla comunitaria y la mascarilla quirúrgica), de manera permanente y obligatoria durante toda la intervención, y en general durante toda la jornada laboral, las mismas que serán proporcionadas por el Programa JUNTOS, por intermedio del Administrador (o quien designe) de su sede institucional.
- 11.1.5 Los/as servidores/as que hayan presentado síntomas asociados a la COVID-19 (según el formato ficha sintomatológica establecida por el Ministerio de Salud de acuerdo a la Directiva Administrativa N° 339-MINSA/DGIESP-2023⁶) no podrán realizar tareas de acompañamiento o asistencia a los/as pobladores/as de dichas comunidades o centros poblados durante el periodo de aislamiento domiciliario que indique el médico tratante del establecimiento de salud en la localidad donde se atiende el/la servidor/a, o, en su defecto, según lo que indique el médico ocupacional de la Entidad de acuerdo a la Directiva Administrativa N° 339-MINSA/DGIESP-2023.
- 11.1.6 El/la servidor/a evitará la ingesta de alimentos o uso de cualquier utensilio de la comunidad o centro poblado mientras permanezca en él, con excepción de los casos de emergencia o permanencia por largas horas durante el día.

⁶ Directiva Administrativa que establece las disposiciones para la vigilancia, prevención y control de la salud de los trabajadores con riesgo de exposición a SARS-CoV-2, aprobada mediante Resolución Ministerial N° 031-2023-MINSA. Toda copia de este documento que se encuentre fuera del entorno del Portal Web JUNTOS PODEMOS es una COPIA NO CONTROLADA.



  	Plan para la vigilancia, prevención y control de la COVID-19 en el trabajo del Programa JUNTOS		
	 	Versión: 09	Páginas: 19 de 133

11.1.7 El/la servidor/a evitará el uso de servicios higiénicos o similares de la comunidad o centro poblado mientras permanezca en él, con excepción de los casos de emergencia o permanencia por largas horas durante el día.

XII. LISTA DE CHEQUEO DE VIGILANCIA DE LA COVID-19

- 12.1 A fin de establecer un control de las actividades realizadas, de manera inopinada el Servicio de Seguridad y Salud en el Trabajo de la Unidad de Recursos Humanos, coordinará la aplicación de la lista de chequeo (ver Anexo N° 10 del presente plan), la cual tiene como finalidad la identificación de oportunidades de mejora y establecer las medidas correspondientes.
- 12.2 La lista de chequeo podrá aplicarse de forma virtual, según lo determine el Servicio de Seguridad y Salud en el Trabajo de la Unidad de Recursos Humanos de la Entidad.
- 12.3 Los/as responsables de cada sede institucional designarán al encargado/a y responsable de su aplicación según su criterio o disposición de personal.
- 12.4 El resultado de esta será comunicado a la Dirección del Programa JUNTOS.

XIII. DOCUMENTO DE APROBACION DEL COMITÉ DE SEGURIDAD Y SALUD EN EL TRABAJO.

Aprobada con acta de reunión extraordinaria del Comité de SST N° 01-2023-CSST, de sesión virtual del Comité de Seguridad y Salud en el Trabajo, de fecha 09 de febrero del 2023 y acta de reunión extraordinaria del Comité de SST N° 02-2023-CSST del 16 de marzo de 2023.

XIV. DISPOSICIONES COMPLEMENTARIAS

- 14.1 El presente Plan puede ser modificado por la Unidad de Recursos Humanos frente a la actualización de la normativa legal establecida por el Ministerio de Salud.
- 14.2 La ejecución de las acciones contempladas en el presente Plan se encuentra sujetas a disponibilidad presupuestal.
- 14.3 Los casos no previstos de manera expresan en el presente Plan, se registrarán conforme a las normas legales y/o normas técnicas existentes.
- 14.4 Para asegurar el cumplimiento de las disposiciones contempladas en el Plan, es conveniente que el Comité de Seguridad y Salud en el Trabajo y la Unidad de Recursos Humanos difunda, oriente y controle las acciones que se estipulen en el presente Plan.
- 14.5 El Programa JUNTOS preverá ambientes seguros de trabajo, verificando que de preferencia todos/as los/as servidores/as estén debidamente vacunados/as contra la COVID-19.

XV. ANEXOS

- **Anexo N° 01:** Nómina de Trabajadores por riesgo de exposición a la COVID-19.
- **Anexo N° 02:** Evaluación de la aptitud para el regreso o reincorporación al trabajo - Declaración Jurada.
- **Anexo N° 03:** Gestión de casos COVID-19 (Flujograma N° 01)
- **Anexo N° 04:** Vigilancia de la salud de los/as servidores/as. (Flujograma N° 02)

Toda copia de este documento que se encuentre fuera del entorno del Portal Web JUNTOS PODEMOS es una COPIA NO CONTROLADA.



  	Plan para la vigilancia, prevención y control de la COVID-19 en el trabajo del Programa JUNTOS		
	Versión:	09	Páginas:

- **Anexo N° 05:** Pasos para un correcto lavado de manos.
- **Anexo N° 06:** Pasos para una correcta desinfección de manos con alcohol en gel.
- **Anexo N° 07:** Registro de entrega de Equipos de Protección Personal (EPP) contra la COVID-19 a los/as servidores/as del Programa JUNTOS.
- **Anexo N° 08:** Fase de regreso al trabajo (Flujograma N° 03)
- **Anexo N° 09:** Fase de reincorporación al trabajo. (Flujograma N° 04)
- **Anexo N° 10:** Lista de chequeo para la vigilancia de la COVID-19.

Toda copia de este documento que se encuentre fuera del entorno del Portal Web JUNTOS PODEMOS es una COPIA NO CONTROLADA.

Esta es una copia auténtica imprimible de un documento electrónico archivado por Programa Nacional de Apoyo Directo a los Más Pobres, aplicando lo dispuesto por el Art. 25 de D.S. 070-2013-PCM y la Tercera Disposición Complementaria Final del D.S. 026- 2016-PCM. Su autenticidad e integridad pueden ser contrastadas a través de la siguiente dirección web: <https://sgd.juntos.gob.pe/verifica/inicio.do> e ingresando el siguiente código de verificación: **YIOEFJB**



**PERÚ**

Ministerio de Desarrollo e Inclusión Social



Plan para la vigilancia, prevención y control de la COVID-19 en el trabajo del Programa JUNTOS

Versión: 09 Páginas: 21 de 133

ANEXO N° 01: NÓMINA DE TRABAJADORES POR RIESGO DE EXPOSICIÓN A LA COVID-19

Nº	APELLIDOS Y NOMBRES	REGIMEN	TIPO DE DOCUMENTO	NUMERO DE DOCUMENTO	MODALIDAD DE TRABAJO	FACTOR DE RIESGO (Comorbilidad Si/No)	PUESTO DE TRABAJO	NIVEL DE RIESGO PARA COVID-19	REINICIO DE ACTIVIDADES (Reingreso / Reincorporación)	FECHA DE REINICIO DE ACTIVIDADES
1	ABAD CHIROQUE CARMEN MARILI	CAS	DNI	19333357	PRESENCIAL	NO	GESTOR LOCAL	NIVEL MEDIO DE EXPOSICIÓN	REINGRESO	13/01/2023
2	ABAD MEZA EDWIN GUSTAVO	CAS	DNI	41512737	PRESENCIAL	NO	PROFESIONAL EN SOPORTE Y HELP DESK	NIVEL BAJO DE EXPOSICIÓN	REINGRESO	13/01/2023
3	ABAD RIVERA SANTOS LEONARDO	CAS	DNI	46154317	PRESENCIAL	NO	GESTOR LOCAL	NIVEL MEDIO DE EXPOSICIÓN	REINGRESO	13/01/2023
4	ABANTO ABANTO ARTURO HUMBERTO	CAS	DNI	27928567	PRESENCIAL	NO	GESTOR LOCAL	NIVEL MEDIO DE EXPOSICIÓN	REINGRESO	13/01/2023
5	ABANTO GOMEZ JOSE ZENON	CAS	DNI	10709384	PRESENCIAL	NO	GESTOR LOCAL POR SUPLENCIA	NIVEL MEDIO DE EXPOSICIÓN	REINGRESO	13/01/2023
6	ABANTO URBINA CRISTHIAN	CAS	DNI	26717803	PRESENCIAL	NO	GESTOR LOCAL	NIVEL MEDIO DE EXPOSICIÓN	REINGRESO	13/01/2023
7	ABANTO VARGAS RONAL AUSBERTO	CAS	DNI	27924215	PRESENCIAL	NO	GESTOR LOCAL	NIVEL MEDIO DE EXPOSICIÓN	REINGRESO	13/01/2023
8	ABARCA SALAS JAIME SIXTO	CAS	DNI	29659945	PRESENCIAL	NO	GESTOR LOCAL	NIVEL MEDIO DE EXPOSICIÓN	REINGRESO	13/01/2023
9	ACCOSTUPA QUISPE VIRGINIA BETHY	CAS	DNI	23938913	PRESENCIAL	NO	GESTOR LOCAL	NIVEL MEDIO DE EXPOSICIÓN	REINGRESO	13/01/2023
10	ACHA GUERRERO DAVID DENISS	CAS	DNI	70080622	PRESENCIAL	NO	GESTOR LOCAL	NIVEL MEDIO DE EXPOSICIÓN	REINGRESO	13/01/2023
11	ACOSTA GOMEZ EDGARD DARWIN	CAS	DNI	41757557	PRESENCIAL	NO	GESTOR LOCAL	NIVEL MEDIO DE EXPOSICIÓN	REINGRESO	13/01/2023
12	ADRIANO EUSTAQUIO ROQUE EFRAIN	CAS	DNI	41662202	PRESENCIAL	NO	COORDINADOR TÉCNICO ZONAL	NIVEL MEDIO DE EXPOSICIÓN	REINGRESO	13/01/2023
13	AGÜEDO CARBAJAL HUGO WILLIAM	CAS	DNI	8570047	PRESENCIAL	NO	COORDINADOR TÉCNICO ZONAL	NIVEL MEDIO DE EXPOSICIÓN	REINGRESO	13/01/2023
14	AGÜERO BALDEON JOSE LUIS	CAS	DNI	41528878	PRESENCIAL	NO	COMUNICADOR	NIVEL BAJO DE EXPOSICIÓN	REINGRESO	13/01/2023
15	AGUILAR ALMERCO ROSSMELL	CAS	DNI	72303789	PRESENCIAL	NO	GESTOR LOCAL	NIVEL MEDIO DE EXPOSICIÓN	REINGRESO	13/01/2023
16	AGUILAR ALONSO IRIS	CAS	DNI	41407731	PRESENCIAL	NO	ESPECIALISTA EN INTEROPERABILIDAD	NIVEL BAJO DE EXPOSICIÓN	REINGRESO	13/01/2023
17	AGUILAR CALDERON JUDITH LOURDES	CAS	DNI	18094931	PRESENCIAL	NO	COORDINADOR TÉCNICO TERRITORIAL	NIVEL MEDIO DE EXPOSICIÓN	REINGRESO	13/01/2023
18	AGUILAR MONTALVAN MARLENY	CAS	DNI	3489309	PRESENCIAL	NO	GESTOR LOCAL	NIVEL MEDIO DE	REINGRESO	13/01/2023

Toda copia de este documento que se encuentre fuera del entorno del Portal Web JUNTOS PODEMOS es una COPIA NO CONTROLADA.

Esta es una copia auténtica imprimible de un documento electrónico archivado por Programa Nacional de Apoyo Directo a los Más Pobres, aplicando lo dispuesto por el Art. 25 de D.S. 070-2013-PCM y la Tercera Disposición Complementaria Final del D.S. 026-2016-PCM. Su autenticidad e integridad pueden ser contrastadas a través de la siguiente dirección web: <https://sgd.juntos.gob.pe/verifica/inicio.do> e ingresando el siguiente código de verificación: **YIOEFJB**



**PERÚ**

Ministerio de Desarrollo e Inclusión Social

**Plan para la vigilancia, prevención y control de la COVID-19 en el trabajo del Programa JUNTOS**

Versión: 09 Páginas: 22 de 133

Nº	APELLIDOS Y NOMBRES	REGIMEN	TIPO DE DOCUMENTO	NUMERO DE DOCUMENTO	MODALIDAD DE TRABAJO	FACTOR DE RIESGO (Comorbilidad Si/No)	PUESTO DE TRABAJO	NIVEL DE RIESGO PARA COVID-19	REINICIO DE ACTIVIDADES (Reingreso / Reincorporación)	FECHA DE REINICIO DE ACTIVIDADES
								EXPOSICIÓN		
19	AGUILAR ROJAS MAYRA NEREYDA	CAS	DNI	18147807	PRESENCIAL	NO	GESTOR LOCAL	NIVEL MEDIO DE EXPOSICIÓN	REINGRESO	13/01/2023
20	AGUILAR VASQUEZ JOSE ANTONIO	CAS	DNI	5631286	PRESENCIAL	NO	COORDINADOR TÉCNICO ZONAL	NIVEL MEDIO DE EXPOSICIÓN	REINGRESO	13/01/2023
21	AGUILERA JULCA OMAR	CAS	DNI	41150866	PRESENCIAL	NO	GESTOR LOCAL	NIVEL MEDIO DE EXPOSICIÓN	REINGRESO	13/01/2023
22	AGUIRRE HUAYAMA HILARIO	CAS	DNI	3240278	PRESENCIAL	NO	GESTOR LOCAL	NIVEL MEDIO DE EXPOSICIÓN	REINGRESO	13/01/2023
23	AGUIRRE NAIRA JORGE LUIS	CAS	DNI	48061442	PRESENCIAL	NO	GESTOR LOCAL	NIVEL MEDIO DE EXPOSICIÓN	REINGRESO	13/01/2023
24	AGUIRRE TUCTO YOVANNI	CAS	DNI	22519233	PRESENCIAL	NO	GESTOR LOCAL	NIVEL MEDIO DE EXPOSICIÓN	REINGRESO	13/01/2023
25	ALAMO OCUPA GARY MICHAEL	CAS	DNI	45147137	PRESENCIAL	NO	GESTOR LOCAL	NIVEL MEDIO DE EXPOSICIÓN	REINGRESO	13/01/2023
26	ALANYA JERONIMO JORGE LUIS	CAS	DNI	42805969	PRESENCIAL	NO	GESTOR LOCAL - VRAEM	NIVEL MEDIO DE EXPOSICIÓN	REINGRESO	13/01/2023
27	ALARCON AGUILAR WALTER MOISES	CAS	DNI	47466035	PRESENCIAL	NO	GESTOR LOCAL	NIVEL MEDIO DE EXPOSICIÓN	REINGRESO	13/01/2023
28	ALARCON YAURI FLORENTINO	CAS	DNI	23912564	PRESENCIAL	NO	GESTOR LOCAL	NIVEL MEDIO DE EXPOSICIÓN	REINGRESO	13/01/2023
29	ALBA CARRASCO DANIELA STEFANIA	CAS	DNI	71455041	PRESENCIAL	NO	ESPECIALISTA DE GESTIÓN DE CAPACITACIÓN Y RENDIMIENTO	NIVEL BAJO DE EXPOSICIÓN	REINGRESO	13/01/2023
30	ALBERCA CARHUATOCTO TONI PAUL	CAS	DNI	45427363	PRESENCIAL	NO	GESTOR LOCAL	NIVEL MEDIO DE EXPOSICIÓN	REINGRESO	13/01/2023
31	ALBINO TAMARA CARLOS FLORENCIO	CAS	DNI	31667716	PRESENCIAL	NO	GESTOR LOCAL	NIVEL MEDIO DE EXPOSICIÓN	REINGRESO	13/01/2023
32	ALBORNOZ HILARIO YERELIN	CAS	DNI	45094833	PRESENCIAL	NO	GESTOR LOCAL	NIVEL MEDIO DE EXPOSICIÓN	REINGRESO	13/01/2023
33	ALCALDE SIFUENTES RONALDO RENZO	CAS	DNI	41851336	PRESENCIAL	NO	GESTOR LOCAL	NIVEL MEDIO DE EXPOSICIÓN	REINGRESO	13/01/2023
34	ALCOS QUIROGA JUSTINA	CAS	DNI	1326298	PRESENCIAL	NO	GESTOR LOCAL	NIVEL MEDIO DE EXPOSICIÓN	REINGRESO	13/01/2023
35	ALDAVA JORGE ALEJANDRINA	CAS	DNI	46801350	PRESENCIAL	NO	GESTOR LOCAL	NIVEL MEDIO DE EXPOSICIÓN	REINGRESO	13/01/2023
36	ALEGRE RAMIREZ HUGO FABRICIO	CAS	DNI	5402783	PRESENCIAL	NO	GESTOR LOCAL	NIVEL MEDIO DE EXPOSICIÓN	REINGRESO	13/01/2023

Toda copia de este documento que se encuentre fuera del entorno del Portal Web JUNTOS PODEMOS es una COPIA NO CONTROLADA.

Esta es una copia auténtica imprimible de un documento electrónico archivado por Programa Nacional de Apoyo Directo a los Más Pobres, aplicando lo dispuesto por el Art. 25 de D.S. 070-2013-PCM y la Tercera Disposición Complementaria Final del D.S. 026-2016-PCM. Su autenticidad e integridad pueden ser contrastadas a través de la siguiente dirección web: <https://sgd.juntos.gob.pe/verifica/inicio.do> e ingresando el siguiente código de verificación: **YIOEFJB**





PERÚ

Ministerio de Desarrollo e Inclusión Social



Plan para la vigilancia, prevención y control de la COVID-19 en el trabajo del Programa JUNTOS

Versión:

09

Páginas:

23 de 133

Nº	APELLIDOS Y NOMBRES	REGIMEN	TIPO DE DOCUMENTO	NUMERO DE DOCUMENTO	MODALIDAD DE TRABAJO	FACTOR DE RIESGO (Comorbilidad Si/No)	PUESTO DE TRABAJO	NIVEL DE RIESGO PARA COVID-19	REINICIO DE ACTIVIDADES (Reingreso / Reincorporación)	FECHA DE REINICIO DE ACTIVIDADES
37	ALFARO ALCANTARA HEIDY MARICELA	CAS	DNI	26727446	PRESENCIAL	NO	GESTOR LOCAL	NIVEL MEDIO DE EXPOSICIÓN	REINGRESO	13/01/2023
38	ALIAGA LLICO ERIKA YESSENIA	CAS	DNI	26705866	PRESENCIAL	NO	GESTOR LOCAL	NIVEL MEDIO DE EXPOSICIÓN	REINGRESO	13/01/2023
39	ALIAGA PANDURO RICHARD	CAS	DNI	5629541	PRESENCIAL	NO	COORDINADOR TÉCNICO TERRITORIAL	NIVEL MEDIO DE EXPOSICIÓN	REINGRESO	13/01/2023
40	ALIAGA SEDANO FILOMENO	CAS	DNI	41974071	PRESENCIAL	NO	COORDINADOR TÉCNICO ZONAL	NIVEL MEDIO DE EXPOSICIÓN	REINGRESO	13/01/2023
41	ALIPIO FELIPE JOSE GILMER	CAS	DNI	19671353	PRESENCIAL	NO	GESTOR LOCAL	NIVEL MEDIO DE EXPOSICIÓN	REINGRESO	13/01/2023
42	ALLCAHUAMAN CABEZAS PATRICIA VIRGINIA	CAS	DNI	70098890	PRESENCIAL	NO	GESTOR LOCAL	NIVEL MEDIO DE EXPOSICIÓN	REINGRESO	13/01/2023
43	ALLCAHUAMAN TUMBALOBOS WILDER	CAS	DNI	43724856	PRESENCIAL	NO	GESTOR LOCAL - VRAEM	NIVEL MEDIO DE EXPOSICIÓN	REINGRESO	13/01/2023
44	ALMONTE CALSINA ALEX GENARO	CAS	DNI	42284612	PRESENCIAL	NO	GESTOR LOCAL	NIVEL MEDIO DE EXPOSICIÓN	REINGRESO	13/01/2023
45	ALMONTE TORRES ALDO HENRRY	CAS	DNI	80190854	PRESENCIAL	NO	CHOFER	NIVEL BAJO DE EXPOSICIÓN	REINGRESO	13/01/2023
46	ALVA ARMAS CINTHYA JANNINA	CAS	DNI	44061969	PRESENCIAL	NO	TÉCNICO DE ORIENTACION Y ATENCION AL USUARIO	NIVEL BAJO DE EXPOSICIÓN	REINGRESO	13/01/2023
47	ALVA ASENCIO MAXIMO	CAS	DNI	26703609	PRESENCIAL	NO	GESTOR LOCAL	NIVEL MEDIO DE EXPOSICIÓN	REINGRESO	13/01/2023
48	ALVA LOZADA SANDRA PAOLA	CAS	DNI	18203988	PRESENCIAL	NO	GESTOR LOCAL	NIVEL MEDIO DE EXPOSICIÓN	REINGRESO	13/01/2023
49	ALVA NAVARRO ERIKA ZELMIRA	CAS	DNI	41076896	PRESENCIAL	NO	ESPECIALISTA EN PLANAMIENTO Y PRESUPUESTO	NIVEL BAJO DE EXPOSICIÓN	REINGRESO	13/01/2023
50	ALVA OBESO JUAN JOSE	CAS	DNI	17867366	PRESENCIAL	NO	COORDINADOR TÉCNICO	NIVEL BAJO DE EXPOSICIÓN	REINGRESO	13/01/2023
51	ALVARADO ALVARADO JUAN LUIS	CAS	DNI	40231088	PRESENCIAL	NO	COORDINADOR TÉCNICO ZONAL	NIVEL MEDIO DE EXPOSICIÓN	REINGRESO	13/01/2023
52	ALVARADO DELGADO LUIS GERONIMO	CAS	DNI	80577235	PRESENCIAL	NO	GESTOR LOCAL	NIVEL MEDIO DE EXPOSICIÓN	REINGRESO	13/01/2023
53	ALVARADO REQUELME MARGARITA	CAS	DNI	40581792	PRESENCIAL	NO	ADMINISTRADOR	NIVEL BAJO DE EXPOSICIÓN	REINGRESO	13/01/2023
54	ALVARADO VIGO ALAN	CAS	DNI	46959863	PRESENCIAL	NO	GESTOR LOCAL	NIVEL MEDIO DE EXPOSICIÓN	REINGRESO	13/01/2023

Toda copia de este documento que se encuentre fuera del entorno del Portal Web JUNTOS PODEMOS es una COPIA NO CONTROLADA.

Esta es una copia auténtica imprimible de un documento electrónico archivado por Programa Nacional de Apoyo Directo a los Más Pobres, aplicando lo dispuesto por el Art. 25 de D.S. 070-2013-PCM y la Tercera Disposición Complementaria Final del D.S. 026-2016-PCM. Su autenticidad e integridad pueden ser contrastadas a través de la siguiente dirección web: <https://sgd.juntos.gob.pe/verifica/inicio.do> e ingresando el siguiente código de verificación: **YIOEFJB**





PERÚ

Ministerio de Desarrollo e Inclusión Social



Plan para la vigilancia, prevención y control de la COVID-19 en el trabajo del Programa JUNTOS

Versión:

09

Páginas:

24 de 133

Nº	APELLIDOS Y NOMBRES	REGIMEN	TIPO DE DOCUMENTO	NUMERO DE DOCUMENTO	MODALIDAD DE TRABAJO	FACTOR DE RIESGO (Comorbilidad Si/No)	PUESTO DE TRABAJO	NIVEL DE RIESGO PARA COVID-19	REINICIO DE ACTIVIDADES (Reingreso / Reincorporación)	FECHA DE REINICIO DE ACTIVIDADES
55	ALVAREZ ALFARO YURY VICTOR	CAS	DNI	31174854	PRESENCIAL	NO	COORDINADOR TÉCNICO ZONAL	NIVEL MEDIO DE EXPOSICIÓN	REINGRESO	13/01/2023
56	ALVAREZ FLORES AMILTON	CAS	DNI	41792015	PRESENCIAL	NO	GESTOR LOCAL	NIVEL MEDIO DE EXPOSICIÓN	REINGRESO	13/01/2023
57	ALVAREZ RIVERA MARIA CELIA	CAS	DNI	40322116	PRESENCIAL	NO	GESTOR LOCAL	NIVEL MEDIO DE EXPOSICIÓN	REINGRESO	13/01/2023
58	ALVARO CHOQUE HERMOGENES VICENTE	CAS	DNI	24809593	PRESENCIAL	NO	GESTOR LOCAL	NIVEL MEDIO DE EXPOSICIÓN	REINGRESO	13/01/2023
59	ALVITES VENTURA ARTURO	CAS	DNI	28591098	PRESENCIAL	NO	GESTOR LOCAL - VRAEM	NIVEL MEDIO DE EXPOSICIÓN	REINGRESO	13/01/2023
60	ALVIZURI CHUCHON NILO	CAS	DNI	28312351	PRESENCIAL	NO	GESTOR LOCAL - VRAEM	NIVEL MEDIO DE EXPOSICIÓN	REINGRESO	13/01/2023
61	AMADO SALAZAR DORA	CAS	DNI	22510521	PRESENCIAL	NO	COORDINADOR TÉCNICO ZONAL	NIVEL MEDIO DE EXPOSICIÓN	REINGRESO	13/01/2023
62	AMARILLO ESPINOZA GERALDINE YESSENIA	CAS	DNI	45922468	PRESENCIAL	NO	ADMINISTRADOR	NIVEL BAJO DE EXPOSICIÓN	REINGRESO	13/01/2023
63	AMARO SAAVEDRA JAISIA	CAS	DNI	10875035	PRESENCIAL	NO	ESPECIALISTA EN RELACIONES PÚBLICAS Y PRENSA	NIVEL BAJO DE EXPOSICIÓN	REINGRESO	13/01/2023
64	AMAYA CASTRO ELMER EDUARDO	CAS	DNI	2897944	PRESENCIAL	NO	GESTOR LOCAL	NIVEL MEDIO DE EXPOSICIÓN	REINGRESO	13/01/2023
65	AMBROSIO ACOSTA IVAN JULIAN	CAS	DNI	42215816	PRESENCIAL	NO	GESTOR LOCAL - VRAEM	NIVEL MEDIO DE EXPOSICIÓN	REINGRESO	13/01/2023
66	AMPA ACUÑA WILLY	CAS	DNI	42133154	PRESENCIAL	NO	COORDINADOR TÉCNICO ZONAL	NIVEL MEDIO DE EXPOSICIÓN	REINGRESO	13/01/2023
67	AMPAM DUPIS MELVA	CAS	DNI	80542954	PRESENCIAL	NO	GESTOR LOCAL	NIVEL MEDIO DE EXPOSICIÓN	REINGRESO	13/01/2023
68	AMPUSH TIWI ELIO	CAS	DNI	47482608	PRESENCIAL	NO	GESTOR LOCAL	NIVEL MEDIO DE EXPOSICIÓN	REINGRESO	13/01/2023
69	ANANCUSI CORDOVA EUDES	CAS	DNI	28265327	PRESENCIAL	NO	GESTOR LOCAL - VRAEM	NIVEL MEDIO DE EXPOSICIÓN	REINGRESO	13/01/2023
70	ANASTARES ROBLES AMELIA YANET	CAS	DNI	70182346	REMOTO	NO	GESTOR LOCAL	NIVEL MEDIO DE EXPOSICIÓN	SUJETO A DISPOSICIONES NORMATIVAS	SUJETO A DISPOSICIONES NORMATIVAS
71	ANASTARES ROBLES JHON RONAL	CAS	DNI	70182347	PRESENCIAL	NO	GESTOR LOCAL	NIVEL MEDIO DE EXPOSICIÓN	REINGRESO	13/01/2023
72	ANCCASI HUAYLLAPUM A LEOPOLDO	CAS	DNI	2275888	PRESENCIAL	NO	GESTOR LOCAL	NIVEL MEDIO DE EXPOSICIÓN	REINGRESO	13/01/2023

Toda copia de este documento que se encuentre fuera del entorno del Portal Web JUNTOS PODEMOS es una COPIA NO CONTROLADA.

Esta es una copia auténtica imprimible de un documento electrónico archivado por Programa Nacional de Apoyo Directo a los Más Pobres, aplicando lo dispuesto por el Art. 25 de D.S. 070-2013-PCM y la Tercera Disposición Complementaria Final del D.S. 026-2016-PCM. Su autenticidad e integridad pueden ser contrastadas a través de la siguiente dirección web: <https://sgd.juntos.gob.pe/verifica/inicio.do> e ingresando el siguiente código de verificación: **YIOEFJB**



**PERÚ**

Ministerio de Desarrollo e Inclusión Social



Plan para la vigilancia, prevención y control de la COVID-19 en el trabajo del Programa JUNTOS

Versión:

09

Páginas:

25 de 133

Nº	APELLIDOS Y NOMBRES	REGIMEN	TIPO DE DOCUMENTO	NUMERO DE DOCUMENTO	MODALIDAD DE TRABAJO	FACTOR DE RIESGO (Comorbilidad Si/No)	PUESTO DE TRABAJO	NIVEL DE RIESGO PARA COVID-19	REINICIO DE ACTIVIDADES (Reingreso / Reincorporación)	FECHA DE REINICIO DE ACTIVIDADES
73	ANCCO UTANI MARIA ISABEL	CAS	DNI	45211555	PRESENCIAL	NO	GESTOR LOCAL	NIVEL MEDIO DE EXPOSICIÓN	REINGRESO	13/01/2023
74	ANCCO VASQUEZ RONALD	CAS	DNI	45648865	PRESENCIAL	NO	GESTOR LOCAL	NIVEL MEDIO DE EXPOSICIÓN	REINGRESO	13/01/2023
75	ANCHIRAICO PAUCAR JAIME ALFREDO	CAS	DNI	40367067	PRESENCIAL	NO	GESTOR LOCAL	NIVEL MEDIO DE EXPOSICIÓN	REINGRESO	13/01/2023
76	ANCO ARROYO CESAR	CAS	DNI	44055226	PRESENCIAL	NO	GESTOR LOCAL - VRAEM	NIVEL MEDIO DE EXPOSICIÓN	REINGRESO	13/01/2023
77	ANDRADE LOPEZ DICERET KARITO	CAS	DNI	47789712	PRESENCIAL	NO	GESTOR LOCAL - ZONA ALEJADA	NIVEL MEDIO DE EXPOSICIÓN	REINGRESO	13/01/2023
78	ANGELES CRUZ JUAN ZENOBIO	CAS	DNI	9543058	PRESENCIAL	NO	ESPECIALISTA EN CORRESPONSABILIDAD - EDUCACIÓN	NIVEL BAJO DE EXPOSICIÓN	REINGRESO	13/01/2023
79	ANGELINO LOPEZ YHONNEL JORGE	CAS	DNI	43316832	PRESENCIAL	NO	GESTOR LOCAL	NIVEL MEDIO DE EXPOSICIÓN	REINGRESO	13/01/2023
80	ANGULO HUAMAN EVITA FERNANDA	CAS	DNI	71700674	PRESENCIAL	NO	GESTOR LOCAL	NIVEL MEDIO DE EXPOSICIÓN	REINGRESO	13/01/2023
81	ANTUASH JEMPETS MIGUEL	CAS	DNI	46860890	PRESENCIAL	NO	COORDINADOR TÉCNICO ZONAL	NIVEL MEDIO DE EXPOSICIÓN	REINGRESO	13/01/2023
82	APAGÜENO ROMERO FELIPE MANUEL	CAS	DNI	41917479	PRESENCIAL	NO	COORDINADOR TÉCNICO TERRITORIAL	NIVEL MEDIO DE EXPOSICIÓN	REINGRESO	13/01/2023
83	APAHUASCO NIETO EUGENIO	CAS	DNI	40141632	PRESENCIAL	NO	GESTOR LOCAL	NIVEL MEDIO DE EXPOSICIÓN	REINGRESO	13/01/2023
84	APARICIO HUISA NEGDY JUDITH	CAS	DNI	1335661	PRESENCIAL	NO	GESTOR LOCAL	NIVEL MEDIO DE EXPOSICIÓN	REINGRESO	13/01/2023
85	APARICIO HUISA WILLIAM JOB	CAS	DNI	1318625	PRESENCIAL	NO	COORDINADOR TÉCNICO TERRITORIAL	NIVEL MEDIO DE EXPOSICIÓN	REINGRESO	13/01/2023
86	APAZA ALMIRON FELIX	CAS	DNI	31544040	PRESENCIAL	NO	COORDINADOR TÉCNICO ZONAL	NIVEL MEDIO DE EXPOSICIÓN	REINGRESO	13/01/2023
87	APAZA APAZA EDWIN WILY	CAS	DNI	43263915	PRESENCIAL	NO	ESPECIALISTA EN CONTRATACIONES	NIVEL BAJO DE EXPOSICIÓN	REINGRESO	13/01/2023
88	APAZA MAMANI WILFREDO	CAS	DNI	1850457	PRESENCIAL	SI	GESTOR LOCAL	NIVEL MEDIO DE EXPOSICIÓN	REINGRESO	13/01/2023
89	APAZA QUISPE MARILUZ	CAS	DNI	44487405	PRESENCIAL	NO	GESTOR LOCAL	NIVEL MEDIO DE EXPOSICIÓN	REINGRESO	13/01/2023
90	APAZA VASQUEZ HEMERSON	CAS	DNI	44155993	PRESENCIAL	NO	GESTOR LOCAL	NIVEL MEDIO DE EXPOSICIÓN	REINGRESO	13/01/2023
91	APOLINARIO AQUIÑO	CAS	DNI	70758232	PRESENCIAL	NO	GESTOR LOCAL	NIVEL MEDIO DE	REINGRESO	13/01/2023

Toda copia de este documento que se encuentre fuera del entorno del Portal Web JUNTOS PODEMOS es una COPIA NO CONTROLADA.

Esta es una copia auténtica imprimible de un documento electrónico archivado por Programa Nacional de Apoyo Directo a los Más Pobres, aplicando lo dispuesto por el Art. 25 de D.S. 070-2013-PCM y la Tercera Disposición Complementaria Final del D.S. 026-2016-PCM. Su autenticidad e integridad pueden ser contrastadas a través de la siguiente dirección web: <https://sgd.juntos.gob.pe/verifica/inicio.do> e ingresando el siguiente código de verificación: **YIOEFJB**



**PERÚ**

Ministerio de Desarrollo e Inclusión Social

**Plan para la vigilancia, prevención y control de la COVID-19 en el trabajo del Programa JUNTOS**

Versión: 09 Páginas: 26 de 133

Nº	APELLIDOS Y NOMBRES	REGIMEN	TIPO DE DOCUMENTO	NUMERO DE DOCUMENTO	MODALIDAD DE TRABAJO	FACTOR DE RIESGO (Comorbilidad Si/No)	PUESTO DE TRABAJO	NIVEL DE RIESGO PARA COVID-19	REINICIO DE ACTIVIDADES (Reingreso / Reincorporación)	FECHA DE REINICIO DE ACTIVIDADES
	YONEL NELSON							EXPOSICIÓN		
92	APOLINARIO BERNARDO EDGAR RICHER	CAS	DNI	41083987	PRESENCIAL	NO	GESTOR LOCAL	NIVEL MEDIO DE EXPOSICIÓN	REINGRESO	13/01/2023
93	APOLO ESPINAL CARLOS ENRIQUE	CAS	DNI	40247434	PRESENCIAL	NO	ESPECIALISTA EN EJECUCION CONTRACTUAL	NIVEL BAJO DE EXPOSICIÓN	REINGRESO	13/01/2023
94	APONTE REMIGIO WIBER HERNAN	CAS	DNI	41623679	PRESENCIAL	NO	GESTOR LOCAL	NIVEL MEDIO DE EXPOSICIÓN	REINGRESO	13/01/2023
95	APUMAITA YAULES LILIANA	CAS	DNI	40994295	PRESENCIAL	NO	COORDINADOR TÉCNICO ZONAL	NIVEL MEDIO DE EXPOSICIÓN	REINGRESO	13/01/2023
96	AQUINO MAMANI ALEXANDER	CAS	DNI	44533287	PRESENCIAL	NO	GESTOR LOCAL POR SUPLENCIA DE LICENCIA SIN GOCE	NIVEL MEDIO DE EXPOSICIÓN	REINGRESO	13/01/2023
97	AQUINO SERPA IRINA DANIELA	CAS	DNI	42346086	PRESENCIAL	NO	COORDINADOR TÉCNICO ZONAL	NIVEL MEDIO DE EXPOSICIÓN	REINGRESO	13/01/2023
98	AQUINO TICLAVILCA OSCAR DANIEL	CAS	DNI	41656542	PRESENCIAL	NO	ESPECIALISTA EN GESTIÓN DOCUMENTAL	NIVEL BAJO DE EXPOSICIÓN	REINGRESO	13/01/2023
99	AQUISE TICONA EDUARDO	CAS	DNI	43255302	PRESENCIAL	NO	GESTOR LOCAL	NIVEL MEDIO DE EXPOSICIÓN	REINGRESO	13/01/2023
100	ARANA OLORTEGUI REYVEN MARVIN	CAS	DNI	72561087	PRESENCIAL	NO	GESTOR LOCAL	NIVEL MEDIO DE EXPOSICIÓN	REINGRESO	13/01/2023
101	ARANGO ESCOBAR AYDA LUCINDA	CAS	DNI	41264156	PRESENCIAL	NO	GESTOR LOCAL	NIVEL MEDIO DE EXPOSICIÓN	REINGRESO	13/01/2023
102	ARANGO RAMOS RODRIGO	CAS	DNI	8105622	PRESENCIAL	SI	COORDINADOR TÉCNICO ZONAL	NIVEL MEDIO DE EXPOSICIÓN	REINGRESO	13/01/2023
103	ARAPA CHOQUE RICARDO JUAN	CAS	DNI	46140588	PRESENCIAL	NO	GESTOR LOCAL	NIVEL MEDIO DE EXPOSICIÓN	REINGRESO	13/01/2023
104	ARAUJO LOPEZ ELI	CAS	DNI	127527	PRESENCIAL	NO	GESTOR LOCAL	NIVEL MEDIO DE EXPOSICIÓN	REINGRESO	13/01/2023
105	ARCE BALTAZAR LEUNEL MENAJEN	CAS	DNI	42546025	PRESENCIAL	NO	GESTOR LOCAL	NIVEL MEDIO DE EXPOSICIÓN	REINGRESO	13/01/2023
106	ARCE CORSO ALEXANDER FERNANDO	CAS	DNI	46740150	PRESENCIAL	NO	TÉCNICO EN ARCHIVO	NIVEL BAJO DE EXPOSICIÓN	REINGRESO	13/01/2023
107	ARCE DE LA CRUZ CARLOS EDUARDO	CAS	DNI	28217013	PRESENCIAL	NO	GESTOR LOCAL	NIVEL MEDIO DE EXPOSICIÓN	REINGRESO	13/01/2023
108	ARCE FIGUEROA JACKELINE MARLENE	CAS	DNI	74290953	PRESENCIAL	NO	GESTOR LOCAL	NIVEL MEDIO DE EXPOSICIÓN	REINGRESO	13/01/2023
109	ARCE GONZALES MARIA LUISA	CAS	DNI	70434008	PRESENCIAL	NO	GESTOR LOCAL	NIVEL MEDIO DE EXPOSICIÓN	REINGRESO	13/01/2023

Toda copia de este documento que se encuentre fuera del entorno del Portal Web JUNTOS PODEMOS es una COPIA NO CONTROLADA.

Esta es una copia auténtica imprimible de un documento electrónico archivado por Programa Nacional de Apoyo Directo a los Más Pobres, aplicando lo dispuesto por el Art. 25 de D.S. 070-2013-PCM y la Tercera Disposición Complementaria Final del D.S. 026-2016-PCM. Su autenticidad e integridad pueden ser contrastadas a través de la siguiente dirección web: <https://sgd.juntos.gob.pe/verifica/inicio.do> e ingresando el siguiente código de verificación: **YIOEFJB**



**PERÚ**

Ministerio de Desarrollo e Inclusión Social

**Plan para la vigilancia, prevención y control de la COVID-19 en el trabajo del Programa JUNTOS**

Versión: 09 Páginas: 27 de 133

Nº	APELLIDOS Y NOMBRES	REGIMEN	TIPO DE DOCUMENTO	NUMERO DE DOCUMENTO	MODALIDAD DE TRABAJO	FACTOR DE RIESGO (Comorbilidad Si/No)	PUESTO DE TRABAJO	NIVEL DE RIESGO PARA COVID-19	REINICIO DE ACTIVIDADES (Reingreso / Reincorporación)	FECHA DE REINICIO DE ACTIVIDADES
110	ARCE INGA MERCY	CAS	DNI	72460331	PRESENCIAL	NO	GESTOR LOCAL - ZONA ALEJADA	NIVEL MEDIO DE EXPOSICIÓN	REINGRESO	13/01/2023
111	ARCE LLAGAS NANCY	CAS	DNI	48225687	PRESENCIAL	NO	GESTOR LOCAL	NIVEL MEDIO DE EXPOSICIÓN	REINGRESO	13/01/2023
112	ARCE MARTINEZ ROSA DEL PILAR	CAS	DNI	18121292	PRESENCIAL	NO	ASISTENTE ADMINISTRATIVO	NIVEL BAJO DE EXPOSICIÓN	REINGRESO	13/01/2023
113	ARDILES HINOSTROZA NOEMI CASILDA	CAS	DNI	20079269	PRESENCIAL	NO	GESTOR LOCAL	NIVEL MEDIO DE EXPOSICIÓN	REINGRESO	13/01/2023
114	AREVALO GARCIA ERICK	CAS	DNI	1160206	PRESENCIAL	NO	GESTOR LOCAL	NIVEL MEDIO DE EXPOSICIÓN	REINGRESO	13/01/2023
115	AREVALO INHIPE VICTOR DANIEL	CAS	DNI	72318744	PRESENCIAL	SI	GESTOR LOCAL	NIVEL MEDIO DE EXPOSICIÓN	REINGRESO	13/01/2023
116	AREVALO LEVEAU HITLER	CAS	DNI	48162363	PRESENCIAL	NO	ASISTENTE DE ARCHIVO	NIVEL BAJO DE EXPOSICIÓN	REINGRESO	13/01/2023
117	AREVALO PINEDO CLEVER	CAS	DNI	5847852	PRESENCIAL	NO	GESTOR LOCAL	NIVEL MEDIO DE EXPOSICIÓN	REINGRESO	13/01/2023
118	AREVALO REATEGUI JORGE OSWALDO	CAS	DNI	44392276	PRESENCIAL	NO	GESTOR LOCAL	NIVEL MEDIO DE EXPOSICIÓN	REINGRESO	13/01/2023
119	AREVALO ROJAS JOSE RAFAEL	CAS	DNI	43677792	PRESENCIAL	NO	GESTOR LOCAL	NIVEL MEDIO DE EXPOSICIÓN	REINGRESO	13/01/2023
120	AREVALO SANCHEZ KAREN LLANYNA	CAS	DNI	47334170	PRESENCIAL	NO	GESTORES LOCAL	NIVEL MEDIO DE EXPOSICIÓN	REINGRESO	13/01/2023
121	AREVALO VASQUEZ CARLOS AUGUSTO	CAS	DNI	45550626	PRESENCIAL	NO	GESTOR LOCAL	NIVEL MEDIO DE EXPOSICIÓN	REINGRESO	13/01/2023
122	ARGOMEDO ARTEAGA RUTH NOEMI	CAS	DNI	40264310	PRESENCIAL	NO	GESTOR LOCAL	NIVEL MEDIO DE EXPOSICIÓN	REINGRESO	13/01/2023
123	ARIMUYA CHAVEZ GUILLERMO	CAS	DNI	42150168	PRESENCIAL	NO	GESTOR LOCAL	NIVEL MEDIO DE EXPOSICIÓN	REINGRESO	13/01/2023
124	ARIRAMA SILVANO ANGEL	CAS	DNI	5703362	PRESENCIAL	NO	GESTOR LOCAL	NIVEL MEDIO DE EXPOSICIÓN	REINGRESO	13/01/2023
125	ARMAS DEXTRE EVER ROGER	CAS	DNI	70179318	PRESENCIAL	NO	GESTOR LOCAL	NIVEL MEDIO DE EXPOSICIÓN	REINGRESO	13/01/2023
126	ARMAS MARIN EDWARD	CAS	DNI	42969785	PRESENCIAL	NO	GESTOR LOCAL	NIVEL MEDIO DE EXPOSICIÓN	REINGRESO	13/01/2023
127	ARMAS MONZON JHONY JAVIER	CAS	DNI	41577544	PRESENCIAL	NO	GESTOR LOCAL	NIVEL MEDIO DE EXPOSICIÓN	REINGRESO	13/01/2023
128	ARONÉS LAGOS DE	CAS	DNI	28220925	PRESENCIAL	NO	GESTOR LOCAL	NIVEL MEDIO DE	REINGRESO	13/01/2023

Toda copia de este documento que se encuentre fuera del entorno del Portal Web JUNTOS PODEMOS es una COPIA NO CONTROLADA.

Esta es una copia auténtica imprimible de un documento electrónico archivado por Programa Nacional de Apoyo Directo a los Más Pobres, aplicando lo dispuesto por el Art. 25 de D.S. 070-2013-PCM y la Tercera Disposición Complementaria Final del D.S. 026-2016-PCM. Su autenticidad e integridad pueden ser contrastadas a través de la siguiente dirección web: <https://sgd.juntos.gob.pe/verifica/inicio.do> e ingresando el siguiente código de verificación: **YIOEFJB**



**PERÚ**

Ministerio de Desarrollo e Inclusión Social

**Plan para la vigilancia, prevención y control de la COVID-19 en el trabajo del Programa JUNTOS**

Versión: 09 Páginas: 28 de 133

Nº	APELLIDOS Y NOMBRES	REGIMEN	TIPO DE DOCUMENTO	NUMERO DE DOCUMENTO	MODALIDAD DE TRABAJO	FACTOR DE RIESGO (Comorbilidad Si/No)	PUESTO DE TRABAJO	NIVEL DE RIESGO PARA COVID-19	REINICIO DE ACTIVIDADES (Reingreso / Reincorporación)	FECHA DE REINICIO DE ACTIVIDADES
	NIETO CARMELA							EXPOSICIÓN		
129	ARQUE ARIZACA HUMBERTO	CAS	DNI	47720211	PRESENCIAL	NO	GESTOR LOCAL	NIVEL MEDIO DE EXPOSICIÓN	REINGRESO	13/01/2023
130	ARRIETA RAMIREZ BORIS WILSON	CAS	DNI	3241580	PRESENCIAL	NO	GESTOR LOCAL	NIVEL MEDIO DE EXPOSICIÓN	REINGRESO	13/01/2023
131	ARROYO QUISPE ROBERTO CARLOS	CAS	DNI	42823523	PRESENCIAL	NO	GESTOR LOCAL - ZONA ALEJADA	NIVEL MEDIO DE EXPOSICIÓN	REINGRESO	13/01/2023
132	ARROYO SOVERO ISRAEL LUIS	CAS	DNI	20030302	PRESENCIAL	NO	GESTOR LOCAL - VRAEM	NIVEL MEDIO DE EXPOSICIÓN	REINGRESO	13/01/2023
133	ARROYO VERGARA MAYJHA DHOEY	CAS	DNI	44309159	PRESENCIAL	NO	GESTOR LOCAL	NIVEL MEDIO DE EXPOSICIÓN	REINGRESO	13/01/2023
134	ARRUNATEGUI ALVAREZ CINTHYA MILAGROS	CAS	DNI	72967264	PRESENCIAL	NO	GESTOR LOCAL	NIVEL MEDIO DE EXPOSICIÓN	REINGRESO	13/01/2023
135	ARTIAGA RODRIGUEZ MARIA ROSARIO	CAS	DNI	26684999	PRESENCIAL	NO	GESTOR LOCAL	NIVEL MEDIO DE EXPOSICIÓN	REINGRESO	13/01/2023
136	ARTIAGA RODRIGUEZ MIGUEL ANGEL	CAS	DNI	42916215	PRESENCIAL	NO	GESTOR LOCAL	NIVEL MEDIO DE EXPOSICIÓN	REINGRESO	13/01/2023
137	ASENCIOS REQUEZ JHOEL JHEFERSON	CAS	DNI	46921722	PRESENCIAL	NO	GESTOR LOCAL	NIVEL MEDIO DE EXPOSICIÓN	REINGRESO	13/01/2023
138	ASENJO MALAVER MONICA YOGANI	CAS	DNI	26682175	PRESENCIAL	NO	GESTOR LOCAL	NIVEL MEDIO DE EXPOSICIÓN	REINGRESO	13/01/2023
139	ASMAT GARCIA JULIO CESAR	CAS	DNI	18018449	PRESENCIAL	NO	GESTOR LOCAL	NIVEL MEDIO DE EXPOSICIÓN	REINGRESO	13/01/2023
140	ASTO HUAMAN JORGE LUIS	CAS	DNI	43649567	PRESENCIAL	NO	GESTOR LOCAL	NIVEL MEDIO DE EXPOSICIÓN	REINGRESO	13/01/2023
141	ASTO TUEROS RAUL	CAS	DNI	23269593	PRESENCIAL	SI	GESTOR LOCAL	NIVEL MEDIO DE EXPOSICIÓN	REINGRESO	13/01/2023
142	ATENCIO AROCUTIPA JAIME	CAS	DNI	40071480	PRESENCIAL	NO	GESTOR LOCAL	NIVEL MEDIO DE EXPOSICIÓN	REINGRESO	13/01/2023
143	AUCCAPURE CUSI LIDIA TERESA	CAS	DNI	25199246	PRESENCIAL	NO	GESTOR LOCAL	NIVEL MEDIO DE EXPOSICIÓN	REINGRESO	13/01/2023
144	AVALOS PEREZ PALMIRA	CAS	DNI	70479405	PRESENCIAL	NO	GESTOR LOCAL	NIVEL MEDIO DE EXPOSICIÓN	REINGRESO	13/01/2023
145	AVALOS TORRES RAUL	CAS	DNI	29349263	PRESENCIAL	NO	GESTOR LOCAL	NIVEL MEDIO DE EXPOSICIÓN	REINGRESO	13/01/2023
146	AVILA REYES ALEX WININHER	CAS	DNI	46651254	PRESENCIAL	NO	GESTOR LOCAL - ZONA ALEJADA	NIVEL MEDIO DE EXPOSICIÓN	REINGRESO	13/01/2023

Toda copia de este documento que se encuentre fuera del entorno del Portal Web JUNTOS PODEMOS es una COPIA NO CONTROLADA.

Esta es una copia auténtica imprimible de un documento electrónico archivado por Programa Nacional de Apoyo Directo a los Más Pobres, aplicando lo dispuesto por el Art. 25 de D.S. 070-2013-PCM y la Tercera Disposición Complementaria Final del D.S. 026-2016-PCM. Su autenticidad e integridad pueden ser contrastadas a través de la siguiente dirección web: <https://sgd.juntos.gob.pe/verifica/inicio.do> e ingresando el siguiente código de verificación: **YIOEFJB**



**PERÚ**

Ministerio de Desarrollo e Inclusión Social



Plan para la vigilancia, prevención y control de la COVID-19 en el trabajo del Programa JUNTOS

Versión:

09

Páginas:

29 de 133

Nº	APELLIDOS Y NOMBRES	REGIMEN	TIPO DE DOCUMENTO	NUMERO DE DOCUMENTO	MODALIDAD DE TRABAJO	FACTOR DE RIESGO (Comorbilidad Si/No)	PUESTO DE TRABAJO	NIVEL DE RIESGO PARA COVID-19	REINICIO DE ACTIVIDADES (Reingreso / Reincorporación)	FECHA DE REINICIO DE ACTIVIDADES
147	AVILA RODRIGUEZ NELIDA ESTELA	CAS	DNI	17851994	PRESENCIAL	NO	GESTOR LOCAL	NIVEL MEDIO DE EXPOSICIÓN	REINGRESO	13/01/2023
148	AYALA OLARTE GABRIELA	CAS	DNI	43512265	PRESENCIAL	NO	ASISTENTE ADMINISTRATIVO	NIVEL BAJO DE EXPOSICIÓN	REINGRESO	13/01/2023
149	AYALA TUPIA OLGA	CAS	DNI	41581646	PRESENCIAL	NO	GESTOR LOCAL	NIVEL MEDIO DE EXPOSICIÓN	REINGRESO	13/01/2023
150	AYCA QUISPE BENITO	CAS	DNI	42158431	PRESENCIAL	NO	GESTOR LOCAL	NIVEL MEDIO DE EXPOSICIÓN	REINGRESO	13/01/2023
151	AYUQUE CURIAPACO CELESTINO	CAS	DNI	40079922	PRESENCIAL	NO	TECNICO DE ORIENTACION Y ATENCION AL USUARIO	NIVEL BAJO DE EXPOSICIÓN	REINGRESO	13/01/2023
152	AZABACHE LAZARO KELLY BERNA	CAS	DNI	41927037	PRESENCIAL	NO	ADMINISTRADOR	NIVEL BAJO DE EXPOSICIÓN	REINGRESO	13/01/2023
153	AZANA BOLAÑOS JHON ESNEIDER	CAS	DNI	43817362	PRESENCIAL	NO	GESTOR LOCAL	NIVEL MEDIO DE EXPOSICIÓN	REINGRESO	13/01/2023
154	AZANERO SALAZAR DIANA DE FATIMA	CAS	DNI	70209653	PRESENCIAL	NO	GESTOR LOCAL	NIVEL MEDIO DE EXPOSICIÓN	REINGRESO	13/01/2023
155	AZURZA CCOYLLO MIRIAN CRISTINA	CAS	DNI	44691297	PRESENCIAL	NO	GESTOR LOCAL	NIVEL MEDIO DE EXPOSICIÓN	REINGRESO	13/01/2023
156	BABILONIA CACERES ERMA	CAS	DNI	40374483	PRESENCIAL	NO	GESTOR LOCAL	NIVEL MEDIO DE EXPOSICIÓN	REINGRESO	13/01/2023
157	BACA GARCIA GABY ROSALYN	CAS	DNI	80638572	PRESENCIAL	NO	GESTOR LOCAL	NIVEL MEDIO DE EXPOSICIÓN	REINGRESO	13/01/2023
158	BALLENA CRUZ EDITH MARLENE	CAS	DNI	40578648	PRESENCIAL	NO	GESTOR LOCAL	NIVEL MEDIO DE EXPOSICIÓN	REINGRESO	13/01/2023
159	BALTA VARGAS MACHUCA MARIA TRINIDAD	CAS	DNI	10320517	PRESENCIAL	NO	GESTOR LOCAL	NIVEL MEDIO DE EXPOSICIÓN	REINGRESO	13/01/2023
160	BALUARTE YALTA MAYRA ROSARIO	CAS	DNI	43080446	PRESENCIAL	NO	GESTOR LOCAL	NIVEL MEDIO DE EXPOSICIÓN	REINGRESO	13/01/2023
161	BANDA QUISPE YEFRI	CAS	DNI	71745028	PRESENCIAL	NO	GESTOR LOCAL	NIVEL MEDIO DE EXPOSICIÓN	REINGRESO	13/01/2023
162	BANE MACEDO VICENTE NICOLAS	CAS	DNI	42071039	PRESENCIAL	NO	GESTOR LOCAL - ZONA ALEJADA	NIVEL MEDIO DE EXPOSICIÓN	REINGRESO	13/01/2023
163	BARBARAN SULCA JULIO CESAR	CAS	DNI	45174131	PRESENCIAL	NO	ADMINISTRADOR	NIVEL BAJO DE EXPOSICIÓN	REINGRESO	13/01/2023
164	BARBOZA CARRANZA SEGUNDO TEODORO	CAS	DNI	27436902	PRESENCIAL	NO	GESTOR LOCAL	NIVEL MEDIO DE EXPOSICIÓN	REINGRESO	13/01/2023

Toda copia de este documento que se encuentre fuera del entorno del Portal Web JUNTOS PODEMOS es una COPIA NO CONTROLADA.

Esta es una copia auténtica imprimible de un documento electrónico archivado por Programa Nacional de Apoyo Directo a los Más Pobres, aplicando lo dispuesto por el Art. 25 de D.S. 070-2013-PCM y la Tercera Disposición Complementaria Final del D.S. 026-2016-PCM. Su autenticidad e integridad pueden ser contrastadas a través de la siguiente dirección web: <https://sgd.juntos.gob.pe/verifica/inicio.do> e ingresando el siguiente código de verificación: **YIOEFJB**





PERÚ

Ministerio de Desarrollo e Inclusión Social



Plan para la vigilancia, prevención y control de la COVID-19 en el trabajo del Programa JUNTOS

Versión:

09

Páginas:

30 de 133

Nº	APELLIDOS Y NOMBRES	REGIMEN	TIPO DE DOCUMENTO	NUMERO DE DOCUMENTO	MODALIDAD DE TRABAJO	FACTOR DE RIESGO (Comorbilidad Si/No)	PUESTO DE TRABAJO	NIVEL DE RIESGO PARA COVID-19	REINICIO DE ACTIVIDADES (Reingreso / Reincorporación)	FECHA DE REINICIO DE ACTIVIDADES
165	BARDALES LOPEZ JULIO CESAR	CAS	DNI	48309650	PRESENCIAL	NO	GESTOR LOCAL	NIVEL MEDIO DE EXPOSICIÓN	REINGRESO	13/01/2023
166	BARDALES ORDÓÑEZ JUAN MANUEL	CAS	DNI	70106070	PRESENCIAL	NO	GESTOR LOCAL	NIVEL MEDIO DE EXPOSICIÓN	REINGRESO	13/01/2023
167	BARDALES RENGIFO BERNARDO	CAS	DNI	71555	PRESENCIAL	NO	GESTOR LOCAL	NIVEL MEDIO DE EXPOSICIÓN	REINGRESO	13/01/2023
168	BARRANTES CHUMPITAZI MARIA EUGENIA	CAS	DNI	2849855	PRESENCIAL	SI	COORDINADOR TÉCNICO ZONAL	NIVEL MEDIO DE EXPOSICIÓN	REINGRESO	13/01/2023
169	BARRANTES TEJADA YOVANA MILAGROS	CAS	DNI	42877877	PRESENCIAL	NO	GESTOR LOCAL	NIVEL MEDIO DE EXPOSICIÓN	REINGRESO	13/01/2023
170	BARRAZA ACERO DE LA FLOR	CAS	DNI	42254146	PRESENCIAL	NO	GESTOR LOCAL	NIVEL MEDIO DE EXPOSICIÓN	REINGRESO	13/01/2023
171	BARRETO LA CUNZA SUSAN LIZETH	CAS	DNI	70196330	PRESENCIAL	NO	GESTOR LOCAL	NIVEL MEDIO DE EXPOSICIÓN	REINGRESO	13/01/2023
172	BARRETO SANCHEZ DALILA AVIGAIL	CAS	DNI	18151493	PRESENCIAL	NO	GESTOR LOCAL	NIVEL MEDIO DE EXPOSICIÓN	REINGRESO	13/01/2023
173	BARRIENTOS PAREDES REGINA	CAS	DNI	1340932	PRESENCIAL	NO	GESTOR LOCAL	NIVEL MEDIO DE EXPOSICIÓN	REINGRESO	13/01/2023
174	BARRIENTOS PICHILINGUE DENISSE MARIE	CAS	DNI	40740768	PRESENCIAL	NO	ESPECIALISTA DE AFILIACIONES I	NIVEL BAJO DE EXPOSICIÓN	REINGRESO	13/01/2023
175	BAUTISTA ESPINOZA JORGE ALFREDO	CAS	DNI	7958993	PRESENCIAL	SI	ESPECIALISTA EN TESORERÍA	NIVEL BAJO DE EXPOSICIÓN	REINGRESO	13/01/2023
176	BAUTISTA FLORES ESTHER	CAS	DNI	28303191	PRESENCIAL	NO	GESTOR LOCAL	NIVEL MEDIO DE EXPOSICIÓN	REINGRESO	13/01/2023
177	BAUTISTA OCHOA LIBIA	CAS	DNI	31030715	PRESENCIAL	NO	GESTOR LOCAL	NIVEL MEDIO DE EXPOSICIÓN	REINGRESO	13/01/2023
178	BAUTISTA OCHOA MIGUEL	CAS	DNI	31033729	PRESENCIAL	NO	GESTOR LOCAL - VRAE	NIVEL MEDIO DE EXPOSICIÓN	REINGRESO	13/01/2023
179	BAYLON PURI YONY	CAS	DNI	70035511	PRESENCIAL	NO	GESTOR LOCAL	NIVEL MEDIO DE EXPOSICIÓN	REINGRESO	13/01/2023
180	BAZAN CUEVA LUIS ANDRES	CAS	DNI	26632259	PRESENCIAL	SI	GESTOR LOCAL	NIVEL MEDIO DE EXPOSICIÓN	REINGRESO	13/01/2023
181	BAZAN DIAZ CESAR ALBERTO	CAS	DNI	40259565	PRESENCIAL	NO	COORDINADOR TÉCNICO ZONAL	NIVEL MEDIO DE EXPOSICIÓN	REINGRESO	13/01/2023
182	BAZAN LINARES JORGE GABRIEL	CAS	DNI	10580714	PRESENCIAL	NO	TÉCNICO EN CONTROL PATRIMONIAL	NIVEL BAJO DE EXPOSICIÓN	REINGRESO	13/01/2023

Toda copia de este documento que se encuentre fuera del entorno del Portal Web JUNTOS PODEMOS es una COPIA NO CONTROLADA.

Esta es una copia auténtica imprimible de un documento electrónico archivado por Programa Nacional de Apoyo Directo a los Más Pobres, aplicando lo dispuesto por el Art. 25 de D.S. 070-2013-PCM y la Tercera Disposición Complementaria Final del D.S. 026-2016-PCM. Su autenticidad e integridad pueden ser contrastadas a través de la siguiente dirección web: <https://sgd.juntos.gob.pe/verifica/inicio.do> e ingresando el siguiente código de verificación: **YIOEFJB**



**PERÚ**

Ministerio de Desarrollo e Inclusión Social

**Plan para la vigilancia, prevención y control de la COVID-19 en el trabajo del Programa JUNTOS**

Versión: 09 Páginas: 31 de 133

Nº	APELLIDOS Y NOMBRES	REGIMEN	TIPO DE DOCUMENTO	NUMERO DE DOCUMENTO	MODALIDAD DE TRABAJO	FACTOR DE RIESGO (Comorbilidad Si/No)	PUESTO DE TRABAJO	NIVEL DE RIESGO PARA COVID-19	REINICIO DE ACTIVIDADES (Reingreso / Reincorporación)	FECHA DE REINICIO DE ACTIVIDADES
183	BECERRA VENTURA TITO	CAS	DNI	41575961	PRESENCIAL	NO	ASISTENTE ADMINISTRATIVO	NIVEL BAJO DE EXPOSICIÓN	REINGRESO	13/01/2023
184	BEDOYA SILES ALEJANDRO JOSE	CAS	DNI	8192854	PRESENCIAL	NO	CHOFER	NIVEL BAJO DE EXPOSICIÓN	REINGRESO	13/01/2023
185	BELIZARIO SUPO YUDITH	CAS	DNI	10019385	PRESENCIAL	NO	GESTOR LOCAL	NIVEL MEDIO DE EXPOSICIÓN	REINGRESO	13/01/2023
186	BENANCIO CARDENAS VICTOR	CAS	DNI	10689613	PRESENCIAL	NO	GESTOR LOCAL	NIVEL MEDIO DE EXPOSICIÓN	REINGRESO	13/01/2023
187	BENAVIDES AÑAMURO LUZMILA ANGELICA	CAS	DNI	1335818	PRESENCIAL	NO	GESTOR LOCAL	NIVEL MEDIO DE EXPOSICIÓN	REINGRESO	13/01/2023
188	BENAVIDES CIEZA GUILLERMO	CAS	DNI	27424536	PRESENCIAL	NO	GESTOR LOCAL	NIVEL MEDIO DE EXPOSICIÓN	REINGRESO	13/01/2023
189	BENAVIDES RUIZ HUGO	CAS	DNI	27577529	PRESENCIAL	NO	GESTOR LOCAL	NIVEL MEDIO DE EXPOSICIÓN	REINGRESO	13/01/2023
190	BENDEZU GOMEZ BECKER BARU	CAS	DNI	42182763	PRESENCIAL	NO	ADMINISTRADOR	NIVEL BAJO DE EXPOSICIÓN	REINGRESO	13/01/2023
191	BENITES BRAVO PEDRO VICENTE	CAS	DNI	40169967	PRESENCIAL	NO	GESTOR LOCAL	NIVEL MEDIO DE EXPOSICIÓN	REINGRESO	13/01/2023
192	BENITES GUILLEN NORMA JACKELINE	CAS	DNI	18222675	PRESENCIAL	NO	GESTOR LOCAL	NIVEL MEDIO DE EXPOSICIÓN	REINGRESO	13/01/2023
193	BENITES VARGAS LADY YANET	CAS	DNI	42199077	PRESENCIAL	NO	ADMINISTRADOR	NIVEL BAJO DE EXPOSICIÓN	REINGRESO	13/01/2023
194	BENITEZ CASTRO CRHSTIAN OMAR	CAS	DNI	44007137	PRESENCIAL	SI	MÉDICO OCUPACIONAL	NIVEL ALTO DE EXPOSICIÓN	REINGRESO	13/01/2023
195	BERASTIGUE SOLANO ELFERES	CAS	DNI	44904601	PRESENCIAL	NO	GESTOR LOCAL POR SUPLENCIA DE LICENCIA SIN GOCE	NIVEL MEDIO DE EXPOSICIÓN	REINGRESO	13/01/2023
196	BERMEO CASTILLO WUILMER	CAS	DNI	45626773	PRESENCIAL	NO	GESTOR LOCAL	NIVEL MEDIO DE EXPOSICIÓN	REINGRESO	13/01/2023
197	BERMUDEZ OLIVA GENARO ISIDRO	CAS	DNI	47542035	PRESENCIAL	NO	GESTOR LOCAL	NIVEL MEDIO DE EXPOSICIÓN	REINGRESO	13/01/2023
198	BERNA GARCIA SANDRA GUICELA	CAS	DNI	7757600	PRESENCIAL	NO	GESTOR LOCAL	NIVEL MEDIO DE EXPOSICIÓN	REINGRESO	13/01/2023
199	BERNAL ALVA JUANA LOURDES	CAS	DNI	10331583	PRESENCIAL	NO	JEFE DE LA UNIDAD DE RECURSOS HUMANOS	NIVEL BAJO DE EXPOSICIÓN	REINGRESO	13/01/2023
200	BERNAL LOZA VERONICA NOHEMI	CAS	DNI	41731067	PRESENCIAL	NO	TECNICO EN TESORERIA	NIVEL BAJO DE EXPOSICIÓN	REINGRESO	13/01/2023

Toda copia de este documento que se encuentre fuera del entorno del Portal Web JUNTOS PODEMOS es una COPIA NO CONTROLADA.

Esta es una copia auténtica imprimible de un documento electrónico archivado por Programa Nacional de Apoyo Directo a los Más Pobres, aplicando lo dispuesto por el Art. 25 de D.S. 070-2013-PCM y la Tercera Disposición Complementaria Final del D.S. 026-2016-PCM. Su autenticidad e integridad pueden ser contrastadas a través de la siguiente dirección web: <https://sgd.juntos.gob.pe/verifica/inicio.do> e ingresando el siguiente código de verificación: **YIOEFJB**



**PERÚ**

Ministerio de Desarrollo e Inclusión Social

**Plan para la vigilancia, prevención y control de la COVID-19 en el trabajo del Programa JUNTOS**

Versión: 09 Páginas: 32 de 133

Nº	APELLIDOS Y NOMBRES	REGIMEN	TIPO DE DOCUMENTO	NUMERO DE DOCUMENTO	MODALIDAD DE TRABAJO	FACTOR DE RIESGO (Comorbilidad Si/No)	PUESTO DE TRABAJO	NIVEL DE RIESGO PARA COVID-19	REINICIO DE ACTIVIDADES (Reingreso / Reincorporación)	FECHA DE REINICIO DE ACTIVIDADES
201	BERNARDO JUIPA YONEL LUCIANO	CAS	DNI	41777450	PRESENCIAL	NO	GESTOR LOCAL	NIVEL MEDIO DE EXPOSICIÓN	REINGRESO	13/01/2023
202	BERNILLA SANCHEZ JULIO CESAR	CAS	DNI	47014600	PRESENCIAL	NO	GESTOR LOCAL	NIVEL MEDIO DE EXPOSICIÓN	REINGRESO	13/01/2023
203	BERRIOS AVALOS FERNANDO LUIS	CAS	DNI	9343973	PRESENCIAL	NO	TÉCNICO EN INFORMÁTICA PARA SOPORTE TÉCNICO	NIVEL BAJO DE EXPOSICIÓN	REINGRESO	13/01/2023
204	BERRU CALLE GUSTAVO ENRIQUE	CAS	DNI	70376289	PRESENCIAL	NO	GESTOR LOCAL	NIVEL MEDIO DE EXPOSICIÓN	REINGRESO	13/01/2023
205	BERRU HUAMAN CARLOS DIGSON	CAS	DNI	40604559	PRESENCIAL	NO	GESTOR LOCAL	NIVEL MEDIO DE EXPOSICIÓN	REINGRESO	13/01/2023
206	BERTA RIOS JUAN CARLOS	CAS	DNI	41901516	PRESENCIAL	SI	COORDINADOR TÉCNICO TERRITORIAL	NIVEL MEDIO DE EXPOSICIÓN	REINGRESO	13/01/2023
207	BLAS VALLADARES JAIME DANTE	CAS	DNI	42495339	PRESENCIAL	NO	GESTOR LOCAL	NIVEL MEDIO DE EXPOSICIÓN	REINGRESO	13/01/2023
208	BOCANEGRA BRAVO CACELY	CAS	DNI	22520859	PRESENCIAL	NO	GESTOR LOCAL	NIVEL MEDIO DE EXPOSICIÓN	REINGRESO	13/01/2023
209	BOCANEGRA MUÑOZ DRYNAIME	CAS	DNI	40798635	PRESENCIAL	SI	GESTOR LOCAL	NIVEL MEDIO DE EXPOSICIÓN	REINGRESO	13/01/2023
210	BOCANEGRA SOTO CARLOS MANUEL	CAS	DNI	26609391	PRESENCIAL	NO	GESTOR LOCAL	NIVEL MEDIO DE EXPOSICIÓN	REINGRESO	13/01/2023
211	BOLANOS QUILICHE REYNALDO ANIBAL	CAS	DNI	44195905	PRESENCIAL	NO	GESTOR LOCAL	NIVEL MEDIO DE EXPOSICIÓN	REINGRESO	13/01/2023
212	BOLIVAR ASTETE ELIZABETH	CAS	DNI	43694726	PRESENCIAL	NO	GESTOR LOCAL	NIVEL MEDIO DE EXPOSICIÓN	REINGRESO	13/01/2023
213	BONETT ROLDAN SULMA FABIOLA	CAS	DNI	23965239	PRESENCIAL	NO	GESTOR LOCAL	NIVEL MEDIO DE EXPOSICIÓN	REINGRESO	13/01/2023
214	BONIFACIO DIONICIO EMILIANO	CAS	DNI	40842684	PRESENCIAL	NO	GESTOR LOCAL	NIVEL MEDIO DE EXPOSICIÓN	REINGRESO	13/01/2023
215	BONILLA MONTALVO JHOMAYRA NOHEMY	CAS	DNI	71413193	PRESENCIAL	NO	COORDINADOR TÉCNICO ZONAL	NIVEL MEDIO DE EXPOSICIÓN	REINGRESO	13/01/2023
216	BORDA ORIHUELA LINO	CAS	DNI	31036921	PRESENCIAL	NO	GESTOR LOCAL - VRAE	NIVEL MEDIO DE EXPOSICIÓN	REINGRESO	13/01/2023
217	BOZA CAHUANA ABRAHAM	CAS	DNI	41791227	PRESENCIAL	NO	GESTOR LOCAL	NIVEL MEDIO DE EXPOSICIÓN	REINGRESO	13/01/2023
218	BRAVO SUCAPUCA ALFREDO WILY	CAS	DNI	29618213	PRESENCIAL	NO	GESTOR LOCAL	NIVEL MEDIO DE EXPOSICIÓN	REINGRESO	13/01/2023
219	BRICEÑO ENRIQUEZ	CAS	DNI	41757203	PRESENCIAL	NO	GESTOR LOCAL	NIVEL MEDIO DE	REINGRESO	13/01/2023

Toda copia de este documento que se encuentre fuera del entorno del Portal Web JUNTOS PODEMOS es una COPIA NO CONTROLADA.

Esta es una copia auténtica imprimible de un documento electrónico archivado por Programa Nacional de Apoyo Directo a los Más Pobres, aplicando lo dispuesto por el Art. 25 de D.S. 070-2013-PCM y la Tercera Disposición Complementaria Final del D.S. 026-2016-PCM. Su autenticidad e integridad pueden ser contrastadas a través de la siguiente dirección web: <https://sgd.juntos.gob.pe/verifica/inicio.do> e ingresando el siguiente código de verificación: **YIOEFJB**





PERÚ

Ministerio de Desarrollo e Inclusión Social



Plan para la vigilancia, prevención y control de la COVID-19 en el trabajo del Programa JUNTOS

Versión:

09

Páginas:

33 de 133

Nº	APELLIDOS Y NOMBRES	REGIMEN	TIPO DE DOCUMENTO	NUMERO DE DOCUMENTO	MODALIDAD DE TRABAJO	FACTOR DE RIESGO (Comorbilidad Si/No)	PUESTO DE TRABAJO	NIVEL DE RIESGO PARA COVID-19	REINICIO DE ACTIVIDADES (Reingreso / Reincorporación)	FECHA DE REINICIO DE ACTIVIDADES
	VIVIANA DEL PILAR							EXPOSICIÓN		
220	BRITO ORELLANO ANTONIO VICTOR	CAS	DNI	31771632	PRESENCIAL	NO	COORDINADOR TÉCNICO ZONAL	NIVEL MEDIO DE EXPOSICIÓN	REINGRESO	13/01/2023
221	BRONCALES CHAVEZ DE BLANCO YSABEL	CAS	DNI	26682722	PRESENCIAL	NO	GESTOR LOCAL	NIVEL MEDIO DE EXPOSICIÓN	REINGRESO	13/01/2023
222	BRONCANO SANCHEZ GABRIEL ALEXANDER	CAS	DNI	40497890	PRESENCIAL	NO	GESTOR LOCAL	NIVEL MEDIO DE EXPOSICIÓN	REINGRESO	13/01/2023
223	BUENO URBINA WILDER MOISES	CAS	DNI	43502251	PRESENCIAL	NO	GESTOR LOCAL	NIVEL MEDIO DE EXPOSICIÓN	REINGRESO	13/01/2023
224	BITRON CAHUAS EDGAR ISMAEL	CAS	DNI	41854715	PRESENCIAL	NO	ESPECIALISTA EN EJECUCIÓN CONTRACTUAL	NIVEL BAJO DE EXPOSICIÓN	REINGRESO	13/01/2023
225	BURGA ORTIZ LENIN EDGAR	CAS	DNI	40946614	PRESENCIAL	NO	GESTOR LOCAL	NIVEL MEDIO DE EXPOSICIÓN	REINGRESO	13/01/2023
226	BUSTAMANTE MORVELI SHARELA	CAS	DNI	43341495	PRESENCIAL	NO	ADMINISTRADOR	NIVEL BAJO DE EXPOSICIÓN	REINGRESO	13/01/2023
227	BUSTAMANTE PEREZ GUIDO REBOREDO	CAS	DNI	26687093	PRESENCIAL	NO	GESTOR LOCAL	NIVEL MEDIO DE EXPOSICIÓN	REINGRESO	13/01/2023
228	BUSTAMANTE SOTOMAYOR PERCY RUBEN	CAS	DNI	42601915	PRESENCIAL	NO	GESTOR LOCAL - VRAEM	NIVEL MEDIO DE EXPOSICIÓN	REINGRESO	13/01/2023
229	CABALLERO ALIAGA CECILIA MILAGROS	CAS	DNI	40048088	PRESENCIAL	NO	GESTOR LOCAL	NIVEL MEDIO DE EXPOSICIÓN	REINGRESO	13/01/2023
230	CABALLERO RODRIGUEZ DORIS RAQUEL	CAS	DNI	47328748	REMOTO	NO	GESTOR LOCAL	NIVEL MEDIO DE EXPOSICIÓN	SUJETO A DISPOSICIONES NORMATIVAS	SUJETO A DISPOSICIONES NORMATIVAS
231	CABANILLAS PAREDES SOCORRO MAVEL	CAS	DNI	28064823	PRESENCIAL	NO	GESTOR LOCAL	NIVEL MEDIO DE EXPOSICIÓN	REINGRESO	13/01/2023
232	CABELLO SOLORZANO DAVID ANGEL	CAS	DNI	44244060	PRESENCIAL	NO	GESTOR LOCAL	NIVEL MEDIO DE EXPOSICIÓN	REINGRESO	13/01/2023
233	CABELLO SOLORZANO DIOMINES PELEGRIN	CAS	DNI	72257860	PRESENCIAL	NO	GESTOR LOCAL - ZONA ALEJADA	NIVEL MEDIO DE EXPOSICIÓN	REINGRESO	13/01/2023
234	CABEZAS CCANTO ERICA EDDY	CAS	DNI	43751890	PRESENCIAL	NO	GESTOR LOCAL	NIVEL MEDIO DE EXPOSICIÓN	REINGRESO	13/01/2023
235	CABEZAS VENEGAS NICOLAS ABIMAEL	CAS	DNI	31148156	PRESENCIAL	NO	COORDINADOR TÉCNICO ZONAL	NIVEL MEDIO DE EXPOSICIÓN	REINGRESO	13/01/2023
236	CABRERA ALARCON MARTHA	CAS	DNI	23943088	PRESENCIAL	NO	TÉCNICO DE ORIENTACION Y ATENCION AL USUARIO	NIVEL BAJO DE EXPOSICIÓN	REINGRESO	13/01/2023
237	CABRERA FABIAN	CAS	DNI	46382356	PRESENCIAL	NO	GESTOR LOCAL	NIVEL MEDIO DE	REINGRESO	13/01/2023

Toda copia de este documento que se encuentre fuera del entorno del Portal Web JUNTOS PODEMOS es una COPIA NO CONTROLADA.

Esta es una copia auténtica imprimible de un documento electrónico archivado por Programa Nacional de Apoyo Directo a los Más Pobres, aplicando lo dispuesto por el Art. 25 de D.S. 070-2013-PCM y la Tercera Disposición Complementaria Final del D.S. 026-2016-PCM. Su autenticidad e integridad pueden ser contrastadas a través de la siguiente dirección web: <https://sgd.juntos.gob.pe/verifica/inicio.do> e ingresando el siguiente código de verificación: **YIOEFJB**



**PERÚ**

Ministerio de Desarrollo e Inclusión Social

**Plan para la vigilancia, prevención y control de la COVID-19 en el trabajo del Programa JUNTOS**

Versión:

09

Páginas:

34 de 133

Nº	APELLIDOS Y NOMBRES	REGIMEN	TIPO DE DOCUMENTO	NUMERO DE DOCUMENTO	MODALIDAD DE TRABAJO	FACTOR DE RIESGO (Comorbilidad Si/No)	PUESTO DE TRABAJO	NIVEL DE RIESGO PARA COVID-19	REINICIO DE ACTIVIDADES (Reingreso / Reincorporación)	FECHA DE REINICIO DE ACTIVIDADES
	STIBEE WILMAN							EXPOSICIÓN		
238	CABRERA LLUTARI MARIBEL	CAS	DNI	41055980	PRESENCIAL	NO	GESTOR LOCAL	NIVEL MEDIO DE EXPOSICIÓN	REINGRESO	13/01/2023
239	CABRERA LUCANA RUTILIO	CAS	DNI	40408624	PRESENCIAL	NO	COORDINADOR TÉCNICO ZONAL	NIVEL MEDIO DE EXPOSICIÓN	REINGRESO	13/01/2023
240	CABRERA RAMIREZ DENIS KEINER	CAS	DNI	46956752	PRESENCIAL	NO	GESTOR LOCAL	NIVEL MEDIO DE EXPOSICIÓN	REINGRESO	13/01/2023
241	CABRERA SUAREZ LUIS ALBERTO	CAS	DNI	40783970	PRESENCIAL	NO	COORDINADOR TÉCNICO ZONAL	NIVEL MEDIO DE EXPOSICIÓN	REINGRESO	13/01/2023
242	CACERES JUAREZ ALEXANDER	CAS	DNI	46091872	PRESENCIAL	NO	GESTOR LOCAL	NIVEL MEDIO DE EXPOSICIÓN	REINGRESO	13/01/2023
243	CACERES REATEGUI WILFREDO ENRIQUE	CAS	DNI	42381665	PRESENCIAL	NO	GESTOR LOCAL	NIVEL MEDIO DE EXPOSICIÓN	REINGRESO	13/01/2023
244	CACERES RIVERA MYRIAM SOLEDAD	CAS	DNI	10682107	PRESENCIAL	NO	ESPECIALISTA EN GESTIÓN DOCUMENTAL	NIVEL BAJO DE EXPOSICIÓN	REINGRESO	13/01/2023
245	CACHA NORABUENA PEDRO PABLO	CAS	DNI	31658728	PRESENCIAL	NO	GESTOR LOCAL	NIVEL MEDIO DE EXPOSICIÓN	REINGRESO	13/01/2023
246	CACHAY MOZOMBITE ELVA	CAS	DNI	41632717	PRESENCIAL	NO	GESTOR LOCAL	NIVEL MEDIO DE EXPOSICIÓN	REINGRESO	13/01/2023
247	CACHAY VELA NERY MARLENITA	CAS	DNI	33781322	PRESENCIAL	NO	GESTOR LOCAL	NIVEL MEDIO DE EXPOSICIÓN	REINGRESO	13/01/2023
248	CACHO ZAPATA RODOLFO FRANKLIN	CAS	DNI	17611709	PRESENCIAL	NO	GESTOR LOCAL	NIVEL MEDIO DE EXPOSICIÓN	REINGRESO	13/01/2023
249	CADILLO MEDINA RENEE EDWIN	CAS	DNI	40849928	PRESENCIAL	NO	GESTOR LOCAL	NIVEL MEDIO DE EXPOSICIÓN	REINGRESO	13/01/2023
250	CADILLO QUIROZ CELY MARIELA	CAS	DNI	32135584	PRESENCIAL	NO	TRABAJADORA SOCIAL	NIVEL BAJO DE EXPOSICIÓN	REINGRESO	13/01/2023
251	CAHUANA MENDOZA CARLOS OSCAR	CAS	DNI	42273601	PRESENCIAL	NO	COMUNICADOR	NIVEL BAJO DE EXPOSICIÓN	REINGRESO	13/01/2023
252	CAHUANA RAMOS ORLANDO	CAS	DNI	23265854	PRESENCIAL	NO	GESTOR LOCAL	NIVEL MEDIO DE EXPOSICIÓN	REINGRESO	13/01/2023
253	CAHUATA FLORES DORTHY YENY	CAS	DNI	1284944	PRESENCIAL	SI	ESPECIALISTA EN ASISTENCIA TÉCNICA OPERATIVA	NIVEL BAJO DE EXPOSICIÓN	REINGRESO	13/01/2023
254	CAJAS NAUPAY WILDER APARCICIO	CAS	DNI	22508618	PRESENCIAL	NO	GESTOR LOCAL	NIVEL MEDIO DE EXPOSICIÓN	REINGRESO	13/01/2023
255	CALDERON LLANOS ALFREDO	CAS	DNI	4065590	PRESENCIAL	NO	GESTOR LOCAL - VRAEM	NIVEL MEDIO DE EXPOSICIÓN	REINGRESO	13/01/2023

Toda copia de este documento que se encuentre fuera del entorno del Portal Web JUNTOS PODEMOS es una COPIA NO CONTROLADA.

Esta es una copia auténtica imprimible de un documento electrónico archivado por Programa Nacional de Apoyo Directo a los Más Pobres, aplicando lo dispuesto por el Art. 25 de D.S. 070-2013-PCM y la Tercera Disposición Complementaria Final del D.S. 026-2016-PCM. Su autenticidad e integridad pueden ser contrastadas a través de la siguiente dirección web: <https://sgd.juntos.gob.pe/verifica/inicio.do> e ingresando el siguiente código de verificación: **YIOEFJB**



**PERÚ**

Ministerio de Desarrollo e Inclusión Social

**Plan para la vigilancia, prevención y control de la COVID-19 en el trabajo del Programa JUNTOS**

Versión:

09

Páginas:

35 de 133

Nº	APELLIDOS Y NOMBRES	REGIMEN	TIPO DE DOCUMENTO	NUMERO DE DOCUMENTO	MODALIDAD DE TRABAJO	FACTOR DE RIESGO (Comorbilidad Si/No)	PUESTO DE TRABAJO	NIVEL DE RIESGO PARA COVID-19	REINICIO DE ACTIVIDADES (Reingreso / Reincorporación)	FECHA DE REINICIO DE ACTIVIDADES
256	CALDERON LLANOS JESSICA EVA	CAS	DNI	43444144	PRESENCIAL	NO	ADMINISTRADOR	NIVEL BAJO DE EXPOSICIÓN	REINGRESO	13/01/2023
257	CALDERON PATIÑO GEHLEN LUHGEL	CAS	DNI	40064640	PRESENCIAL	NO	GESTOR LOCAL	NIVEL MEDIO DE EXPOSICIÓN	REINGRESO	13/01/2023
258	CALDERON ROMANI CRISTINA	CAS	DNI	40841207	REMOTO	NO	GESTOR LOCAL	NIVEL MEDIO DE EXPOSICIÓN	SUJETO A DISPOSICIONES NORMATIVAS	SUJETO A DISPOSICIONES NORMATIVAS
259	CALDERON SERVAN MILAGRITOS SOLEDAD	CAS	DNI	44858245	PRESENCIAL	NO	GESTOR LOCAL	NIVEL MEDIO DE EXPOSICIÓN	REINGRESO	13/01/2023
260	CALIXTO CHAVEZ ESTHER SARAI	CAS	DNI	46762696	PRESENCIAL	NO	ASISTENTE ADMINISTRATIVO	NIVEL BAJO DE EXPOSICIÓN	REINGRESO	13/01/2023
261	CALIXTO GUZMAN FLORENCIO JUAN	CAS	DNI	4081414	PRESENCIAL	NO	CHOFER DE LA UNIDAD TERRITORIAL	NIVEL BAJO DE EXPOSICIÓN	REINGRESO	13/01/2023
262	CALLA APOLAYA MANUEL JORDAN	CAS	DNI	43531578	PRESENCIAL	NO	TÉCNICO EN ARCHIVO	NIVEL BAJO DE EXPOSICIÓN	REINGRESO	13/01/2023
263	CALLE CASTILLO ELVIA	CAS	DNI	3099109	PRESENCIAL	NO	GESTOR LOCAL	NIVEL MEDIO DE EXPOSICIÓN	REINGRESO	13/01/2023
264	CALLE CHUNGA JACKS MARIO GINO	CAS	DNI	41269003	PRESENCIAL	NO	GESTOR LOCAL	NIVEL MEDIO DE EXPOSICIÓN	REINGRESO	13/01/2023
265	CALLE RIOS BRAHAYAN ROBERT	CAS	DNI	71934471	PRESENCIAL	NO	GESTOR DE INFORMACIÓN	NIVEL BAJO DE EXPOSICIÓN	REINGRESO	13/01/2023
266	CALLE ZURITA ROLIN HELI	CAS	DNI	16755875	PRESENCIAL	NO	GESTOR LOCAL	NIVEL MEDIO DE EXPOSICIÓN	REINGRESO	13/01/2023
267	CALLUPE LAUREANO DONY ARTURO	CAS	DNI	41903450	PRESENCIAL	NO	JEFE DE UNIDAD TERRITORIAL	NIVEL BAJO DE EXPOSICIÓN	REINGRESO	13/01/2023
268	CALLUPE MIGUEL JORGE LUIS	CAS	DNI	70759843	PRESENCIAL	NO	GESTOR LOCAL	NIVEL MEDIO DE EXPOSICIÓN	REINGRESO	13/01/2023
269	CALUA CHILON ROSA ALBINA	CAS	DNI	40276016	PRESENCIAL	NO	GESTOR LOCAL	NIVEL MEDIO DE EXPOSICIÓN	REINGRESO	13/01/2023
270	CAMACHO FLORES JULIO CESAR	CAS	DNI	7508976	PRESENCIAL	NO	GESTOR LOCAL	NIVEL MEDIO DE EXPOSICIÓN	REINGRESO	13/01/2023
271	CAMARGO PONCE JAIME EMERSON	CAS	DNI	48506221	PRESENCIAL	NO	GESTOR LOCAL	NIVEL MEDIO DE EXPOSICIÓN	REINGRESO	13/01/2023
272	CAMPOS ABAD STEFANY	CAS	DNI	71721350	PRESENCIAL	NO	GESTOR LOCAL	NIVEL MEDIO DE EXPOSICIÓN	REINGRESO	13/01/2023
273	CAMPOS CASTILLO GISSELLA JESUS	CAS	DNI	9391502	PRESENCIAL	NO	ESPECIALISTA EN RECURSOS HUMANOS	NIVEL BAJO DE EXPOSICIÓN	REINGRESO	13/01/2023

Toda copia de este documento que se encuentre fuera del entorno del Portal Web JUNTOS PODEMOS es una COPIA NO CONTROLADA.

Esta es una copia auténtica imprimible de un documento electrónico archivado por Programa Nacional de Apoyo Directo a los Más Pobres, aplicando lo dispuesto por el Art. 25 de D.S. 070-2013-PCM y la Tercera Disposición Complementaria Final del D.S. 026-2016-PCM. Su autenticidad e integridad pueden ser contrastadas a través de la siguiente dirección web: <https://sgd.juntos.gob.pe/verifica/inicio.do> e ingresando el siguiente código de verificación: **YIOEFJB**



**PERÚ**

Ministerio de Desarrollo e Inclusión Social

**Plan para la vigilancia, prevención y control de la COVID-19 en el trabajo del Programa JUNTOS**

Versión: 09 Páginas: 36 de 133

Nº	APELLIDOS Y NOMBRES	REGIMEN EN	TIPO DE DOCUMENTO	NUMERO DE DOCUMENTO	MODALIDAD DE TRABAJO	FACTOR DE RIESGO (Comorbilidad Si/No)	PUESTO DE TRABAJO	NIVEL DE RIESGO PARA COVID-19	REINICIO DE ACTIVIDADES (Reingreso / Reincorporación)	FECHA DE REINICIO DE ACTIVIDADES
274	CAMPOS CASTRO EGMA ESTEFANIA	CAS	DNI	4073588	PRESENCIAL	NO	GESTOR LOCAL	NIVEL MEDIO DE EXPOSICIÓN	REINGRESO	13/01/2023
275	CAMPOS CORCUERA EDGAR EDUARDO	CAS	DNI	27437195	PRESENCIAL	NO	GESTOR LOCAL	NIVEL MEDIO DE EXPOSICIÓN	REINGRESO	13/01/2023
276	CAMPOS CORTEZ LEANDRO	CAS	DNI	46942315	PRESENCIAL	NO	GESTOR LOCAL	NIVEL MEDIO DE EXPOSICIÓN	REINGRESO	13/01/2023
277	CAMPOS FLORES NALDY	CAS	DNI	44292886	PRESENCIAL	NO	GESTOR LOCAL	NIVEL MEDIO DE EXPOSICIÓN	REINGRESO	13/01/2023
278	CAMPOS HUAMAN ROCIO DONNA	CAS	DNI	44055012	PRESENCIAL	NO	COMUNICADOR	NIVEL BAJO DE EXPOSICIÓN	REINGRESO	13/01/2023
279	CAMPOS HUARINGA ROBERT	CAS	DNI	40698932	PRESENCIAL	NO	GESTOR LOCAL - VRAEM	NIVEL MEDIO DE EXPOSICIÓN	REINGRESO	13/01/2023
280	CAMPOS RODRIGUEZ JUAN MIGUEL	CAS	DNI	18210911	PRESENCIAL	NO	COORDINADOR TÉCNICO ZONAL	NIVEL MEDIO DE EXPOSICIÓN	REINGRESO	13/01/2023
281	CAMPOS TEJADA CARMEN ROSA	CAS	DNI	26685204	PRESENCIAL	NO	GESTOR LOCAL	NIVEL MEDIO DE EXPOSICIÓN	REINGRESO	13/01/2023
282	CAMPOS VELA ERIKA	CAS	DNI	46246880	PRESENCIAL	NO	GESTOR LOCAL	NIVEL MEDIO DE EXPOSICIÓN	REINGRESO	13/01/2023
283	CANAHUA CONDORI PERCY ROMAN	CAS	DNI	43698941	PRESENCIAL	NO	COORDINADOR TÉCNICO ZONAL	NIVEL MEDIO DE EXPOSICIÓN	REINGRESO	13/01/2023
284	CANAL HUARAYCAMA GRICELDA	CAS	DNI	24388863	PRESENCIAL	NO	GESTOR LOCAL	NIVEL MEDIO DE EXPOSICIÓN	REINGRESO	13/01/2023
285	CANALES LUDEÑA EDGAR	CAS	DNI	7974641	PRESENCIAL	NO	GESTOR LOCAL	NIVEL MEDIO DE EXPOSICIÓN	REINGRESO	13/01/2023
286	CANDIA DELGADILLO KARIN	CAS	DNI	28291729	PRESENCIAL	NO	COORDINADOR TÉCNICO ZONAL	NIVEL MEDIO DE EXPOSICIÓN	REINGRESO	13/01/2023
287	CANTARO SANTA MARIA LUCHA	CAS	DNI	22513842	PRESENCIAL	NO	GESTOR LOCAL	NIVEL MEDIO DE EXPOSICIÓN	REINGRESO	13/01/2023
288	CAÑOLA MORALES KATTIA NATTY	CAS	DNI	45111297	PRESENCIAL	NO	COMUNICADOR	NIVEL BAJO DE EXPOSICIÓN	REINGRESO	13/01/2023
289	CAPCHA CANTURIN MARCOS	CAS	DNI	22498686	PRESENCIAL	NO	GESTOR LOCAL	NIVEL MEDIO DE EXPOSICIÓN	REINGRESO	13/01/2023
290	CAPELLETTI HUAMAN JUAN CARLOS	CAS	DNI	41526944	PRESENCIAL	NO	GESTOR LOCAL - VRAEM	NIVEL MEDIO DE EXPOSICIÓN	REINGRESO	13/01/2023
291	CARBAJAL CHAVEZ PATRICIA	CAS	DNI	10154986	PRESENCIAL	NO	GESTOR LOCAL	NIVEL MEDIO DE EXPOSICIÓN	REINGRESO	13/01/2023

Toda copia de este documento que se encuentre fuera del entorno del Portal Web JUNTOS PODEMOS es una COPIA NO CONTROLADA.

Esta es una copia auténtica imprimible de un documento electrónico archivado por Programa Nacional de Apoyo Directo a los Más Pobres, aplicando lo dispuesto por el Art. 25 de D.S. 070-2013-PCM y la Tercera Disposición Complementaria Final del D.S. 026-2016-PCM. Su autenticidad e integridad pueden ser contrastadas a través de la siguiente dirección web: <https://sgd.juntos.gob.pe/verifica/inicio.do> e ingresando el siguiente código de verificación: **YIOEFJB**



**PERÚ**

Ministerio de Desarrollo e Inclusión Social

**Plan para la vigilancia, prevención y control de la COVID-19 en el trabajo del Programa JUNTOS**

Versión:

09

Páginas:

37 de 133

Nº	APELLIDOS Y NOMBRES	REGIMEN	TIPO DE DOCUMENTO	NUMERO DE DOCUMENTO	MODALIDAD DE TRABAJO	FACTOR DE RIESGO (Comorbilidad Si/No)	PUESTO DE TRABAJO	NIVEL DE RIESGO PARA COVID-19	REINICIO DE ACTIVIDADES (Reingreso / Reincorporación)	FECHA DE REINICIO DE ACTIVIDADES
292	CARBAJAL PALACIOS HENRY DEIVY	CAS	DNI	41301581	PRESENCIAL	NO	GESTOR LOCAL	NIVEL MEDIO DE EXPOSICIÓN	REINGRESO	13/01/2023
293	CARBONELLI TUIRO YURI	CAS	DNI	31544067	PRESENCIAL	NO	COORDINADOR TÉCNICO ZONAL	NIVEL MEDIO DE EXPOSICIÓN	REINGRESO	13/01/2023
294	CARDENAS ARENAS ALCIDES	CAS	DNI	40649717	PRESENCIAL	NO	GESTOR LOCAL	NIVEL MEDIO DE EXPOSICIÓN	REINGRESO	13/01/2023
295	CARDENAS BRIONES SEGUNDO TELESFORO	CAS	DNI	26704541	PRESENCIAL	NO	GESTOR LOCAL	NIVEL MEDIO DE EXPOSICIÓN	REINGRESO	13/01/2023
296	CARDENAS CALDERON FROILAN	CAS	DNI	43178813	PRESENCIAL	NO	GESTOR LOCAL - VRAEM	NIVEL MEDIO DE EXPOSICIÓN	REINGRESO	13/01/2023
297	CARDENAS LEZAMA ORLANDO NELVO	CAS	DNI	19560999	PRESENCIAL	NO	GESTOR LOCAL	NIVEL MEDIO DE EXPOSICIÓN	REINGRESO	13/01/2023
298	CARDENAS PANDURO GENY FLOR	CAS	DNI	40803162	PRESENCIAL	NO	GESTOR LOCAL	NIVEL MEDIO DE EXPOSICIÓN	REINGRESO	13/01/2023
299	CARI ALEJO BERNARDINO BASILIO	CAS	DNI	1220356	PRESENCIAL	NO	GESTOR LOCAL	NIVEL MEDIO DE EXPOSICIÓN	REINGRESO	13/01/2023
300	CARMONA LLICO ENRIQUE	CAS	DNI	26722087	PRESENCIAL	NO	GESTOR LOCAL	NIVEL MEDIO DE EXPOSICIÓN	REINGRESO	13/01/2023
301	CARO FABIAN SILVIA	CAS	DNI	40196329	PRESENCIAL	NO	ASISTENTE ADMINISTRATIVO	NIVEL BAJO DE EXPOSICIÓN	REINGRESO	13/01/2023
302	CARPIO ARENAS ELSA ANGELICA	CAS	DNI	6798912	PRESENCIAL	NO	ASISTENTE ADMINISTRATIVO	NIVEL BAJO DE EXPOSICIÓN	REINGRESO	13/01/2023
303	CARRANZA ALARCON ISAIAS	CAS	DNI	33827197	PRESENCIAL	NO	GESTOR LOCAL	NIVEL MEDIO DE EXPOSICIÓN	REINGRESO	13/01/2023
304	CARRANZA HUAMAN MARIANELLA RUTH	CAS	DNI	18166976	PRESENCIAL	NO	GESTOR LOCAL	NIVEL MEDIO DE EXPOSICIÓN	REINGRESO	13/01/2023
305	CARRANZA PONCE HENRY LIONEL	CAS	DNI	47148070	PRESENCIAL	NO	ASISTENTE DE ARCHIVO	NIVEL BAJO DE EXPOSICIÓN	REINGRESO	13/01/2023
306	CARRASCAL CUEVA SANDRA ANGHELINA	CAS	DNI	18142350	PRESENCIAL	NO	COMUNICADOR	NIVEL BAJO DE EXPOSICIÓN	REINGRESO	13/01/2023
307	CARRASCO CORREA HUGO HERNAN	CAS	DNI	73754258	PRESENCIAL	NO	TÉCNICO EN CONTROL PATRIMONIAL	NIVEL BAJO DE EXPOSICIÓN	REINGRESO	13/01/2023
308	CARRASCO FLORES ALICIA	CAS	DNI	31037765	PRESENCIAL	NO	GESTOR LOCAL	NIVEL MEDIO DE EXPOSICIÓN	REINGRESO	13/01/2023
309	CARRASCO REYES YERSI ORFELINDA	CAS	DNI	40813474	PRESENCIAL	NO	COORDINADOR TÉCNICO ZONAL	NIVEL MEDIO DE EXPOSICIÓN	REINGRESO	13/01/2023

Toda copia de este documento que se encuentre fuera del entorno del Portal Web JUNTOS PODEMOS es una COPIA NO CONTROLADA.

Esta es una copia auténtica imprimible de un documento electrónico archivado por Programa Nacional de Apoyo Directo a los Más Pobres, aplicando lo dispuesto por el Art. 25 de D.S. 070-2013-PCM y la Tercera Disposición Complementaria Final del D.S. 026-2016-PCM. Su autenticidad e integridad pueden ser contrastadas a través de la siguiente dirección web: <https://sgd.juntos.gob.pe/verifica/inicio.do> e ingresando el siguiente código de verificación: **YIOEFJB**



**PERÚ**

Ministerio de Desarrollo e Inclusión Social

**Plan para la vigilancia, prevención y control de la COVID-19 en el trabajo del Programa JUNTOS**

Versión:

09

Páginas:

38 de 133

Nº	APELLIDOS Y NOMBRES	REGIMEN	TIPO DE DOCUMENTO	NUMERO DE DOCUMENTO	MODALIDAD DE TRABAJO	FACTOR DE RIESGO (Comorbilidad Si/No)	PUESTO DE TRABAJO	NIVEL DE RIESGO PARA COVID-19	REINICIO DE ACTIVIDADES (Reingreso / Reincorporación)	FECHA DE REINICIO DE ACTIVIDADES
310	CARRASCO RODRIGUEZ ROXANA	CAS	DNI	9864309	PRESENCIAL	NO	DISEÑADOR GRÁFICO	NIVEL BAJO DE EXPOSICIÓN	REINGRESO	13/01/2023
311	CARRASCO SILVA CESAR CAMILO	CAS	DNI	44086945	PRESENCIAL	NO	GESTOR LOCAL - ZONA SELVA	NIVEL MEDIO DE EXPOSICIÓN	REINGRESO	13/01/2023
312	CARREON QUISPE NATHZE CYNTHIA	CAS	DNI	2439226	PRESENCIAL	NO	GESTOR LOCAL	NIVEL MEDIO DE EXPOSICIÓN	REINGRESO	13/01/2023
313	CARRION BELDI ROLANDO HANS	CAS	DNI	42170826	PRESENCIAL	SI	ESPECIALISTA EN INTEGRACIÓN CONTABLE	NIVEL BAJO DE EXPOSICIÓN	REINGRESO	13/01/2023
314	CARRION JESUS CHRISTIAN OSCAR	CAS	DNI	10303719	PRESENCIAL	NO	COMUNICADOR	NIVEL BAJO DE EXPOSICIÓN	REINGRESO	13/01/2023
315	CASACHAGUA ARIAS NADIA CECILIA	CAS	DNI	10793444	PRESENCIAL	NO	COORDINADOR DE AUDITORIA GUBERNAMENTAL	NIVEL BAJO DE EXPOSICIÓN	REINGRESO	13/01/2023
316	CASIQUE DE LA CRUZ LUIS MANUEL	CAS	DNI	46958193	PRESENCIAL	NO	GESTOR LOCAL	NIVEL MEDIO DE EXPOSICIÓN	REINGRESO	13/01/2023
317	CASO HUAMANI RAUL	CAS	DNI	23266315	PRESENCIAL	NO	GESTOR LOCAL	NIVEL MEDIO DE EXPOSICIÓN	REINGRESO	13/01/2023
318	CASTANEDA RODRIGUEZ KETTY AMANDA	CAS	DNI	40674950	PRESENCIAL	NO	ANALISTA PROGRAMADOR ANDROID	NIVEL BAJO DE EXPOSICIÓN	REINGRESO	13/01/2023
319	CASTILLA FLORES ARLAINE STEPHANIE	CAS	DNI	70090707	PRESENCIAL	NO	TECNICO DE ORIENTACION Y ATENCION AL USUARIO	NIVEL BAJO DE EXPOSICIÓN	REINGRESO	13/01/2023
320	CASTILLO CALLE JULIAN	CAS	DNI	3130240	PRESENCIAL	NO	GESTOR LOCAL	NIVEL MEDIO DE EXPOSICIÓN	REINGRESO	13/01/2023
321	CASTILLO DELGADO JAVIER ANTONIO	CAS	DNI	46311282	PRESENCIAL	NO	GESTOR LOCAL	NIVEL MEDIO DE EXPOSICIÓN	REINGRESO	13/01/2023
322	CASTILLO LOPEZ IVAN	CAS	DNI	42398588	PRESENCIAL	NO	GESTOR LOCAL	NIVEL MEDIO DE EXPOSICIÓN	REINGRESO	13/01/2023
323	CASTILLO OCHOA NORMA	CAS	DNI	28296027	PRESENCIAL	NO	GESTOR LOCAL	NIVEL MEDIO DE EXPOSICIÓN	REINGRESO	13/01/2023
324	CASTILLO ORTIZ BELISARIO ANTERO	CAS	DNI	32647936	PRESENCIAL	NO	GESTOR LOCAL	NIVEL MEDIO DE EXPOSICIÓN	REINGRESO	13/01/2023
325	CASTILLO VILLEGAS JOSE DEL CARMEN	CAS	DNI	40292014	PRESENCIAL	NO	ADMINISTRADOR	NIVEL BAJO DE EXPOSICIÓN	REINGRESO	13/01/2023
326	CASTILLON SEGURA DARIO EFRAIN	CAS	DNI	15399016	PRESENCIAL	NO	ESPECIALISTA EN VISITAS DOMICILIARIAS, EDUCACIÓN E IDENTIDAD	NIVEL BAJO DE EXPOSICIÓN	REINGRESO	13/01/2023
327	CASTRO CARPIO ANGELICA MILAGROS	CAS	DNI	42090573	PRESENCIAL	NO	GESTOR LOCAL	NIVEL MEDIO DE EXPOSICIÓN	REINGRESO	13/01/2023

Toda copia de este documento que se encuentre fuera del entorno del Portal Web JUNTOS PODEMOS es una COPIA NO CONTROLADA.

Esta es una copia auténtica imprimible de un documento electrónico archivado por Programa Nacional de Apoyo Directo a los Más Pobres, aplicando lo dispuesto por el Art. 25 de D.S. 070-2013-PCM y la Tercera Disposición Complementaria Final del D.S. 026-2016-PCM. Su autenticidad e integridad pueden ser contrastadas a través de la siguiente dirección web: <https://sgd.juntos.gob.pe/verifica/inicio.do> e ingresando el siguiente código de verificación: **YIOEFJB**



**PERÚ**

Ministerio de Desarrollo e Inclusión Social

**Plan para la vigilancia, prevención y control de la COVID-19 en el trabajo del Programa JUNTOS**

Versión:

09

Páginas:

39 de 133

Nº	APELLIDOS Y NOMBRES	REGIMEN	TIPO DE DOCUMENTO	NUMERO DE DOCUMENTO	MODALIDAD DE TRABAJO	FACTOR DE RIESGO (Comorbilidad Si/No)	PUESTO DE TRABAJO	NIVEL DE RIESGO PARA COVID-19	REINICIO DE ACTIVIDADES (Reingreso / Reincorporación)	FECHA DE REINICIO DE ACTIVIDADES
328	CASTRO CONTRERAS EDWIN	CAS	DNI	23274197	PRESENCIAL	NO	GESTOR LOCAL	NIVEL MEDIO DE EXPOSICIÓN	REINGRESO	13/01/2023
329	CASTRO HUANCA ISMAEL	CAS	DNI	42724716	PRESENCIAL	NO	GESTOR LOCAL	NIVEL MEDIO DE EXPOSICIÓN	REINGRESO	13/01/2023
330	CASTRO HUANGAL MARIA MERCEDES	CAS	DNI	48163765	PRESENCIAL	NO	GESTOR LOCAL	NIVEL MEDIO DE EXPOSICIÓN	REINGRESO	13/01/2023
331	CASTRO LEMA LUIS GERARDO	CAS	DNI	41778265	PRESENCIAL	NO	ANALISTA DE INFORMACIÓN Y PROCESOS INFORMÁTICOS	NIVEL BAJO DE EXPOSICIÓN	REINGRESO	13/01/2023
332	CASTRO MAYHUA ROMULO FIDEL	CAS	DNI	43118191	PRESENCIAL	NO	GESTOR LOCAL	NIVEL MEDIO DE EXPOSICIÓN	REINGRESO	13/01/2023
333	CASTRO OLARTE FANNY YUDITH	CAS	DNI	42782078	PRESENCIAL	NO	GESTOR LOCAL	NIVEL MEDIO DE EXPOSICIÓN	REINGRESO	13/01/2023
334	CASTRO OLARTE FRANKLIN LINDO	CAS	DNI	44556056	PRESENCIAL	NO	GESTOR LOCAL	NIVEL MEDIO DE EXPOSICIÓN	REINGRESO	13/01/2023
335	CASTRO RIOS TOMAS ENRIQUE	CAS	DNI	2850555	PRESENCIAL	NO	GESTOR LOCAL	NIVEL MEDIO DE EXPOSICIÓN	REINGRESO	13/01/2023
336	CATAÑO ZAPATA YANET SOFIA	CAS	DNI	41796368	PRESENCIAL	NO	COORDINADOR DE MANTENIMIENTO DE PADRÓN	NIVEL BAJO DE EXPOSICIÓN	REINGRESO	13/01/2023
337	CAVERO JARA PERCY RICHARD	CAS	DNI	41920340	PRESENCIAL	NO	GESTOR LOCAL	NIVEL MEDIO DE EXPOSICIÓN	REINGRESO	13/01/2023
338	CAYO ADCO NANCY MARLENE	CAS	DNI	42042636	PRESENCIAL	NO	GESTOR LOCAL	NIVEL MEDIO DE EXPOSICIÓN	REINGRESO	13/01/2023
339	CCACALLACA NEYRA EFREN PEDRO	CAS	DNI	1299359	PRESENCIAL	NO	GESTOR LOCAL	NIVEL MEDIO DE EXPOSICIÓN	REINGRESO	13/01/2023
340	CCALLO MAMANI MOISES	CAS	DNI	46862003	PRESENCIAL	NO	GESTOR LOCAL	NIVEL MEDIO DE EXPOSICIÓN	REINGRESO	13/01/2023
341	CCALLOCUNTO GALINDO ALBERTO	CAS	DNI	41732470	PRESENCIAL	NO	GESTOR LOCAL	NIVEL MEDIO DE EXPOSICIÓN	REINGRESO	13/01/2023
342	CCANA SULLCA SANTIAGO	CAS	DNI	24703179	PRESENCIAL	NO	GESTOR LOCAL	NIVEL MEDIO DE EXPOSICIÓN	REINGRESO	13/01/2023
343	CCENTE GASPAS RAFAEL	CAS	DNI	40800098	PRESENCIAL	NO	GESTOR LOCAL	NIVEL MEDIO DE EXPOSICIÓN	REINGRESO	13/01/2023
344	CCENTE LULO GAUDENCIO VICTOR	CAS	DNI	23262399	PRESENCIAL	NO	GESTOR LOCAL	NIVEL MEDIO DE EXPOSICIÓN	REINGRESO	13/01/2023
345	CCOMPI HUAMANI YOLANDA TATIANA	CAS	DNI	24889047	PRESENCIAL	NO	GESTOR LOCAL	NIVEL MEDIO DE EXPOSICIÓN	REINGRESO	13/01/2023
346	CCOSI YUCRA ROSENDO	CAS	DNI	1301291	PRESENCIAL	NO	GESTOR LOCAL	NIVEL MEDIO DE	REINGRESO	13/01/2023

Toda copia de este documento que se encuentre fuera del entorno del Portal Web JUNTOS PODEMOS es una COPIA NO CONTROLADA.

Esta es una copia auténtica imprimible de un documento electrónico archivado por Programa Nacional de Apoyo Directo a los Más Pobres, aplicando lo dispuesto por el Art. 25 de D.S. 070-2013-PCM y la Tercera Disposición Complementaria Final del D.S. 026-2016-PCM. Su autenticidad e integridad pueden ser contrastadas a través de la siguiente dirección web: <https://sgd.juntos.gob.pe/verifica/inicio.do> e ingresando el siguiente código de verificación: **YIOEFJB**





PERÚ

Ministerio de Desarrollo e Inclusión Social



Plan para la vigilancia, prevención y control de la COVID-19 en el trabajo del Programa JUNTOS

Versión:

09

Páginas:

40 de 133

Nº	APELLIDOS Y NOMBRES	REGIMEN	TIPO DE DOCUMENTO	NUMERO DE DOCUMENTO	MODALIDAD DE TRABAJO	FACTOR DE RIESGO (Comorbilidad Si/No)	PUESTO DE TRABAJO	NIVEL DE RIESGO PARA COVID-19	REINICIO DE ACTIVIDADES (Reingreso / Reincorporación)	FECHA DE REINICIO DE ACTIVIDADES
								EXPOSICIÓN		
347	CELIS ALVA ELMER	CAS	DNI	40688532	PRESENCIAL	NO	GESTOR DE INFORMACION POR SUPLENCIA DE LICENCIA SIN GOCE	NIVEL BAJO DE EXPOSICIÓN	REINGRESO	13/01/2023
348	CELIS GRANDEZ DAVID	CAS	DNI	5631712	PRESENCIAL	NO	GESTOR DE INFORMACIÓN	NIVEL BAJO DE EXPOSICIÓN	REINGRESO	13/01/2023
349	CENTENO ANCCASI ELIZABETH SILVIA	CAS	DNI	23276560	PRESENCIAL	NO	GESTOR LOCAL	NIVEL MEDIO DE EXPOSICIÓN	REINGRESO	13/01/2023
350	CENTENO CASTRO ROGER	CAS	DNI	44591523	PRESENCIAL	NO	GESTOR LOCAL	NIVEL MEDIO DE EXPOSICIÓN	REINGRESO	13/01/2023
351	CEPEDA CORREA CARLOTA ROSA VICENTA	CAS	DNI	2857877	PRESENCIAL	NO	GESTOR LOCAL	NIVEL MEDIO DE EXPOSICIÓN	REINGRESO	13/01/2023
352	CERCEDO VIVIAN WELINGTON	CAS	DNI	42138551	PRESENCIAL	SI	GESTOR LOCAL	NIVEL MEDIO DE EXPOSICIÓN	REINGRESO	13/01/2023
353	CERNA ORELLANO ROSARIO IDA	CAS	DNI	31661969	PRESENCIAL	NO	COORDINADOR TÉCNICO ZONAL	NIVEL MEDIO DE EXPOSICIÓN	REINGRESO	13/01/2023
354	CESPEDES CHARRE VITALIANO	CAS	DNI	41257029	PRESENCIAL	NO	GESTOR LOCAL	NIVEL MEDIO DE EXPOSICIÓN	REINGRESO	13/01/2023
355	CHACA PARDO DOUGLAS RUBEN	CAS	DNI	41923409	PRESENCIAL	NO	TÉCNICO DE LA SALUD	NIVEL MEDIO DE EXPOSICIÓN	REINGRESO	13/01/2023
356	CHACON PABLO MARCO ANTONIO	CAS	DNI	75571419	PRESENCIAL	NO	GESTOR LOCAL	NIVEL MEDIO DE EXPOSICIÓN	REINGRESO	13/01/2023
357	CHACON SALINAS MARLENE ESMERALDA	CAS	DNI	7392699	PRESENCIAL	NO	COORDINADORA DE LOGÍSTICA	NIVEL BAJO DE EXPOSICIÓN	REINGRESO	13/01/2023
358	CHACON SEQUEIROS ZAIDA LOURDES	CAS	DNI	40722146	PRESENCIAL	NO	COORDINADOR ACOMPAÑAMIENTO FAMILIAR	NIVEL BAJO DE EXPOSICIÓN	REINGRESO	13/01/2023
359	CHAFLOQUE CAPUÑAY LUZ MILAGROS	CAS	DNI	73030953	PRESENCIAL	NO	ANALISTA PROGRAMADOR	NIVEL BAJO DE EXPOSICIÓN	REINGRESO	13/01/2023
360	CHAIÑA LOPEZ JENNY	CAS	DNI	1272004	PRESENCIAL	NO	GESTOR LOCAL	NIVEL MEDIO DE EXPOSICIÓN	REINGRESO	13/01/2023
361	CHALCO LOPEZ RODOLFO ITALO	CAS	DNI	42805345	PRESENCIAL	NO	GESTOR LOCAL	NIVEL MEDIO DE EXPOSICIÓN	REINGRESO	13/01/2023
362	CHALCO LOPEZ SAUL ERNESTO	CAS	DNI	46438625	PRESENCIAL	NO	GESTOR LOCAL	NIVEL MEDIO DE EXPOSICIÓN	REINGRESO	13/01/2023
363	CHAMAYA HUAMAN ESVER	CAS	DNI	43915375	PRESENCIAL	NO	GESTOR LOCAL	NIVEL MEDIO DE EXPOSICIÓN	REINGRESO	13/01/2023
364	CHAMBI SALCEDO SILVIA	CAS	DNI	44820924	PRESENCIAL	NO	GESTOR LOCAL	NIVEL MEDIO DE	REINGRESO	13/01/2023

Toda copia de este documento que se encuentre fuera del entorno del Portal Web JUNTOS PODEMOS es una COPIA NO CONTROLADA.

Esta es una copia auténtica imprimible de un documento electrónico archivado por Programa Nacional de Apoyo Directo a los Más Pobres, aplicando lo dispuesto por el Art. 25 de D.S. 070-2013-PCM y la Tercera Disposición Complementaria Final del D.S. 026-2016-PCM. Su autenticidad e integridad pueden ser contrastadas a través de la siguiente dirección web: <https://sgd.juntos.gob.pe/verifica/inicio.do> e ingresando el siguiente código de verificación: **YIOEFJB**



**PERÚ**

Ministerio de Desarrollo e Inclusión Social

**Plan para la vigilancia, prevención y control de la COVID-19 en el trabajo del Programa JUNTOS**

Versión: 09 Páginas: 41 de 133

Nº	APELLIDOS Y NOMBRES	REGIMEN	TIPO DE DOCUMENTO	NUMERO DE DOCUMENTO	MODALIDAD DE TRABAJO	FACTOR DE RIESGO (Comorbilidad Si/No)	PUESTO DE TRABAJO	NIVEL DE RIESGO PARA COVID-19	REINICIO DE ACTIVIDADES (Reingreso / Reincorporación)	FECHA DE REINICIO DE ACTIVIDADES
								EXPOSICIÓN		
365	CHAMPI QUISPE JOSE	CAS	DNI	41624469	PRESENCIAL	NO	GESTOR LOCAL	NIVEL MEDIO DE EXPOSICIÓN	REINGRESO	13/01/2023
366	CHAMPI VALENCIA JOSE LUIS	CAS	DNI	42215810	PRESENCIAL	NO	COORDINADOR TÉCNICO ZONAL	NIVEL MEDIO DE EXPOSICIÓN	REINGRESO	13/01/2023
367	CHANGA AREVALO RICHARD ISAAC	CAS	DNI	25770455	PRESENCIAL	NO	TECNICO EN TESORERIA	NIVEL BAJO DE EXPOSICIÓN	REINGRESO	13/01/2023
368	CHAPONAN ACOSTA ARACELI MARGOT	CAS	DNI	48279862	PRESENCIAL	NO	GESTOR LOCAL	NIVEL MEDIO DE EXPOSICIÓN	REINGRESO	13/01/2023
369	CHAPOÑAN LLAUCE YONY SANTIAGO	CAS	DNI	41456287	PRESENCIAL	NO	ANALISTA DE ADMINISTRACION DE LEGAJOS	NIVEL BAJO DE EXPOSICIÓN	REINGRESO	13/01/2023
370	CHARQUI CACHA RAUL FELIX	CAS	DNI	40788229	PRESENCIAL	NO	GESTOR LOCAL	NIVEL MEDIO DE EXPOSICIÓN	REINGRESO	13/01/2023
371	CHAVESTA RODRIGUEZ ALAN MIGUEL	CAS	DNI	42407576	PRESENCIAL	NO	GESTOR LOCAL	NIVEL MEDIO DE EXPOSICIÓN	REINGRESO	13/01/2023
372	CHAVESTA ROMERO ERNESTO GREGORY	CAS	DNI	73187113	PRESENCIAL	NO	GESTOR LOCAL	NIVEL MEDIO DE EXPOSICIÓN	REINGRESO	13/01/2023
373	CHAVEZ BUENO CARLOS ENRIQUE	CAS	DNI	45686363	PRESENCIAL	NO	GESTOR LOCAL POR SUPLENCIA DE LICENCIA SIN GOCE	NIVEL MEDIO DE EXPOSICIÓN	REINGRESO	13/01/2023
374	CHAVEZ CRUZ LINO WILBERT	CAS	DNI	24377746	PRESENCIAL	NO	GESTOR LOCAL	NIVEL MEDIO DE EXPOSICIÓN	REINGRESO	13/01/2023
375	CHAVEZ ESPINO IDALIA MIRELA	CAS	DNI	40241482	PRESENCIAL	NO	GESTOR LOCAL	NIVEL MEDIO DE EXPOSICIÓN	REINGRESO	13/01/2023
376	CHAVEZ ESPINOZA CELESTINA	CAS	DNI	45505756	PRESENCIAL	NO	GESTOR LOCAL	NIVEL MEDIO DE EXPOSICIÓN	REINGRESO	13/01/2023
377	CHAVEZ FARRO LUIS MARTIN	CAS	DNI	19251949	PRESENCIAL	NO	GESTOR LOCAL	NIVEL MEDIO DE EXPOSICIÓN	REINGRESO	13/01/2023
378	CHAVEZ FUENTES MAGDALENA	CAS	DNI	40888244	PRESENCIAL	SI	ESPECIALISTA EN VERIFICACION DE CUMPLIMIENTO DE CORRESPONSABILIDADES	NIVEL BAJO DE EXPOSICIÓN	REINGRESO	13/01/2023
379	CHAVEZ PEREZ ANA CECILIA	CAS	DNI	41063451	PRESENCIAL	NO	GESTOR LOCAL	NIVEL MEDIO DE EXPOSICIÓN	REINGRESO	13/01/2023
380	CHAVEZ RODRIGUEZ NARDIA YESICA	CAS	DNI	40074430	PRESENCIAL	SI	GESTOR LOCAL	NIVEL MEDIO DE EXPOSICIÓN	REINGRESO	13/01/2023
381	CHAVEZ SOTO RUDIT ELEN	CAS	DNI	42871525	PRESENCIAL	NO	GESTOR LOCAL	NIVEL MEDIO DE EXPOSICIÓN	REINGRESO	13/01/2023
382	CHAVEZ TACO JHONNY WILLIAM	CAS	DNI	23932859	PRESENCIAL	NO	CHOFER PROFESIONAL	NIVEL BAJO DE	REINGRESO	13/01/2023

Toda copia de este documento que se encuentre fuera del entorno del Portal Web JUNTOS PODEMOS es una COPIA NO CONTROLADA.

Esta es una copia auténtica imprimible de un documento electrónico archivado por Programa Nacional de Apoyo Directo a los Más Pobres, aplicando lo dispuesto por el Art. 25 de D.S. 070-2013-PCM y la Tercera Disposición Complementaria Final del D.S. 026-2016-PCM. Su autenticidad e integridad pueden ser contrastadas a través de la siguiente dirección web: <https://sgd.juntos.gob.pe/verifica/inicio.do> e ingresando el siguiente código de verificación: **YIOEFJB**





PERÚ

Ministerio de Desarrollo e Inclusión Social



Plan para la vigilancia, prevención y control de la COVID-19 en el trabajo del Programa JUNTOS

Versión:

09

Páginas:

42 de 133

Nº	APELLIDOS Y NOMBRES	REGIMEN	TIPO DE DOCUMENTO	NUMERO DE DOCUMENTO	MODALIDAD DE TRABAJO	FACTOR DE RIESGO (Comorbilidad Si/No)	PUESTO DE TRABAJO	NIVEL DE RIESGO PARA COVID-19	REINICIO DE ACTIVIDADES (Reingreso / Reincorporación)	FECHA DE REINICIO DE ACTIVIDADES
								EXPOSICIÓN		
383	CHAVEZ TORREJON LENER	CAS	DNI	44620331	PRESENCIAL	NO	GESTOR LOCAL	NIVEL MEDIO DE EXPOSICIÓN	REINGRESO	13/01/2023
384	CHERO CHAVEZ JHONATAN MARTIN	CAS	DNI	44029050	PRESENCIAL	NO	GESTOR LOCAL	NIVEL MEDIO DE EXPOSICIÓN	REINGRESO	13/01/2023
385	CHICASACA GARNICA JOHN JORGE	CAS	DNI	45464424	PRESENCIAL	SI	GESTOR LOCAL	NIVEL MEDIO DE EXPOSICIÓN	REINGRESO	13/01/2023
386	CHIHUA OCHATOMA REX SMITH	CAS	DNI	45716901	PRESENCIAL	NO	GESTOR DE INFORMACIÓN	NIVEL BAJO DE EXPOSICIÓN	REINGRESO	13/01/2023
387	CHILON IDRUGO DAVID	CAS	DNI	42247579	PRESENCIAL	NO	COORDINADOR TÉCNICO ZONAL	NIVEL MEDIO DE EXPOSICIÓN	REINGRESO	13/01/2023
388	CHIMAJA PEREZ ANDY RONALD	CAS	DNI	41188505	PRESENCIAL	SI	ESPECIALISTA EN ASISTENCIA TÉCNICA OPERATIVA	NIVEL BAJO DE EXPOSICIÓN	REINGRESO	13/01/2023
389	CHINCHANO LOPEZ MAYCOL JONATHAN	CAS	DNI	70820729	PRESENCIAL	NO	GESTOR LOCAL	NIVEL MEDIO DE EXPOSICIÓN	REINGRESO	13/01/2023
390	CHINCHAY CHINCHAY ARQUIMEDES	CAS	DNI	45126656	PRESENCIAL	NO	GESTOR LOCAL	NIVEL MEDIO DE EXPOSICIÓN	REINGRESO	13/01/2023
391	CHIPA MENDOZA MARIO	CAS	DNI	42325398	PRESENCIAL	NO	ASISTENTE EN ARCHIVO	NIVEL BAJO DE EXPOSICIÓN	REINGRESO	13/01/2023
392	CHIPANA CARDENAS REINERIO	CAS	DNI	20116853	PRESENCIAL	NO	GESTOR LOCAL - VRAEM	NIVEL MEDIO DE EXPOSICIÓN	REINGRESO	13/01/2023
393	CHIPANA CHOQUE RENE CRISTIAN	CAS	DNI	42164433	PRESENCIAL	NO	GESTOR LOCAL	NIVEL MEDIO DE EXPOSICIÓN	REINGRESO	13/01/2023
394	CHOLAN CHOLAN LUZ EBELLA	CAS	DNI	26697872	PRESENCIAL	NO	GESTOR LOCAL	NIVEL MEDIO DE EXPOSICIÓN	REINGRESO	13/01/2023
395	CHOLAN REVILLA MARGARITA UMBELINA	CAS	DNI	28064650	PRESENCIAL	NO	GESTOR LOCAL	NIVEL MEDIO DE EXPOSICIÓN	REINGRESO	13/01/2023
396	CHOQUEHUANA ABANTO JOSE	CAS	DNI	41397767	PRESENCIAL	NO	GESTOR LOCAL	NIVEL MEDIO DE EXPOSICIÓN	REINGRESO	13/01/2023
397	CHOQUEHUANA CATARI PEDRO	CAS	DNI	70006148	PRESENCIAL	NO	GESTOR LOCAL	NIVEL MEDIO DE EXPOSICIÓN	REINGRESO	13/01/2023
398	CHOQUEMAQUE CONDORI TEOFILO	CAS	DNI	24887736	PRESENCIAL	NO	GESTOR LOCAL	NIVEL MEDIO DE EXPOSICIÓN	REINGRESO	13/01/2023
399	CHOQUEMAQUE QUIROZ CARMELINDA	CAS	DNI	23863986	PRESENCIAL	NO	GESTOR LOCAL	NIVEL MEDIO DE EXPOSICIÓN	REINGRESO	13/01/2023
400	CHOY HIDALGO VICTOR LUIS	CAS	DNI	42141928	PRESENCIAL	NO	GESTOR LOCAL	NIVEL MEDIO DE EXPOSICIÓN	REINGRESO	13/01/2023

Toda copia de este documento que se encuentre fuera del entorno del Portal Web JUNTOS PODEMOS es una COPIA NO CONTROLADA.

Esta es una copia auténtica imprimible de un documento electrónico archivado por Programa Nacional de Apoyo Directo a los Más Pobres, aplicando lo dispuesto por el Art. 25 de D.S. 070-2013-PCM y la Tercera Disposición Complementaria Final del D.S. 026-2016-PCM. Su autenticidad e integridad pueden ser contrastadas a través de la siguiente dirección web: <https://sgd.juntos.gob.pe/verifica/inicio.do> e ingresando el siguiente código de verificación: **YIOEFJB**



**PERÚ**

Ministerio de Desarrollo e Inclusión Social

**Plan para la vigilancia, prevención y control de la COVID-19 en el trabajo del Programa JUNTOS**

Versión: 09 Páginas: 43 de 133

Nº	APELLIDOS Y NOMBRES	REGIMEN	TIPO DE DOCUMENTO	NUMERO DE DOCUMENTO	MODALIDAD DE TRABAJO	FACTOR DE RIESGO (Comorbilidad Si/No)	PUESTO DE TRABAJO	NIVEL DE RIESGO PARA COVID-19	REINICIO DE ACTIVIDADES (Reingreso / Reincorporación)	FECHA DE REINICIO DE ACTIVIDADES
401	CHU AMASIFUEN VIDAL ENRIQUE	CAS	DNI	46639941	PRESENCIAL	NO	GESTOR LOCAL	NIVEL MEDIO DE EXPOSICIÓN	REINGRESO	13/01/2023
402	CHU WONG FELIPE	CAS	DNI	10551705	PRESENCIAL	NO	COORDINADOR DE DESARROLLO INFANTIL TEMPRANO	NIVEL BAJO DE EXPOSICIÓN	REINGRESO	13/01/2023
403	CHUA CONDORI HELMER	CAS	DNI	42905454	PRESENCIAL	NO	GESTOR LOCAL	NIVEL MEDIO DE EXPOSICIÓN	REINGRESO	13/01/2023
404	CHUAN HUINGO HORACIO	CAS	DNI	40340177	PRESENCIAL	NO	GESTOR LOCAL	NIVEL MEDIO DE EXPOSICIÓN	REINGRESO	13/01/2023
405	CHUGNAS GALLARDO BERTHA	CAS	DNI	40666444	PRESENCIAL	NO	GESTOR LOCAL	NIVEL MEDIO DE EXPOSICIÓN	REINGRESO	13/01/2023
406	CHULLO MORALES ENEYDE ESTHER	CAS	DNI	73809764	PRESENCIAL	NO	GESTOR LOCAL	NIVEL MEDIO DE EXPOSICIÓN	REINGRESO	13/01/2023
407	CHUMACERO CORDOVA BERLY	CAS	DNI	72472975	PRESENCIAL	NO	GESTOR LOCAL	NIVEL MEDIO DE EXPOSICIÓN	REINGRESO	13/01/2023
408	CHUMBILLA CUBA EDILBERTO	CAS	DNI	47393355	PRESENCIAL	NO	GESTOR LOCAL	NIVEL MEDIO DE EXPOSICIÓN	REINGRESO	13/01/2023
409	CHUNGA CHUNGA JOHN MANUEL	CAS	DNI	71453788	PRESENCIAL	NO	GESTOR LOCAL	NIVEL MEDIO DE EXPOSICIÓN	REINGRESO	13/01/2023
410	CHUNGA GALLO TITO MARTIN	CAS	DNI	40133955	PRESENCIAL	NO	GESTOR LOCAL	NIVEL MEDIO DE EXPOSICIÓN	REINGRESO	13/01/2023
411	CHUNGA NONAJULCA ISABEL CRISTINA	CAS	DNI	44876242	PRESENCIAL	NO	GESTOR LOCAL	NIVEL MEDIO DE EXPOSICIÓN	REINGRESO	13/01/2023
412	CHUQUIAURI COTRINA WIDMAN	CAS	DNI	10666913	PRESENCIAL	NO	COORDINADOR TÉCNICO TERRITORIAL	NIVEL MEDIO DE EXPOSICIÓN	REINGRESO	13/01/2023
413	CHUQUIHUANGA MORI KATHERINE JANE	CAS	DNI	44445528	PRESENCIAL	NO	GESTOR LOCAL	NIVEL MEDIO DE EXPOSICIÓN	REINGRESO	13/01/2023
414	CHUQUIJA UTURUNCO JANET	CAS	DNI	10017088	PRESENCIAL	NO	ESPECIALISTA EN ADMINISTRACIÓN DE BASE DE DATOS	NIVEL BAJO DE EXPOSICIÓN	REINGRESO	13/01/2023
415	CHUQUILIN LOPEZ JUAN CARLOS	CAS	DNI	44616842	PRESENCIAL	NO	GESTOR LOCAL	NIVEL MEDIO DE EXPOSICIÓN	REINGRESO	13/01/2023
416	CHUQUIVAL RIOS EDGAR AMETH	CAS	DNI	5390263	PRESENCIAL	NO	GESTOR LOCAL	NIVEL MEDIO DE EXPOSICIÓN	REINGRESO	13/01/2023
417	CIERTO GALLO ANIBAL	CAS	DNI	45555710	PRESENCIAL	NO	GESTOR LOCAL	NIVEL MEDIO DE EXPOSICIÓN	REINGRESO	13/01/2023
418	CISNEROS HURTADO WILLIAMS	CAS	DNI	10866550	PRESENCIAL	NO	GESTOR LOCAL	NIVEL MEDIO DE EXPOSICIÓN	REINGRESO	13/01/2023
419	COCHACHI SUAREZ	CAS	DNI	10607286	PRESENCIAL	NO	COORDINADOR TÉCNICO ZONAL	NIVEL MEDIO DE	REINGRESO	13/01/2023

Toda copia de este documento que se encuentre fuera del entorno del Portal Web JUNTOS PODEMOS es una COPIA NO CONTROLADA.

Esta es una copia auténtica imprimible de un documento electrónico archivado por Programa Nacional de Apoyo Directo a los Más Pobres, aplicando lo dispuesto por el Art. 25 de D.S. 070-2013-PCM y la Tercera Disposición Complementaria Final del D.S. 026-2016-PCM. Su autenticidad e integridad pueden ser contrastadas a través de la siguiente dirección web: <https://sgd.juntos.gob.pe/verifica/inicio.do> e ingresando el siguiente código de verificación: **YIOEFJB**



**PERÚ**

Ministerio de Desarrollo e Inclusión Social

**Plan para la vigilancia, prevención y control de la COVID-19 en el trabajo del Programa JUNTOS**

Versión:

09

Páginas:

44 de 133

Nº	APELLIDOS Y NOMBRES	REGIMEN	TIPO DE DOCUMENTO	NUMERO DE DOCUMENTO	MODALIDAD DE TRABAJO	FACTOR DE RIESGO (Comorbilidad Si/No)	PUESTO DE TRABAJO	NIVEL DE RIESGO PARA COVID-19	REINICIO DE ACTIVIDADES (Reingreso / Reincorporación)	FECHA DE REINICIO DE ACTIVIDADES
	RODGER HOOVER							EXPOSICIÓN		
420	COJAL MENDOZA CARLOS ALBERTO	CAS	DNI	41311404	PRESENCIAL	NO	GESTOR LOCAL	NIVEL MEDIO DE EXPOSICIÓN	REINGRESO	13/01/2023
421	COLLAHUACHO AGUADO MARISOL INES	CAS	DNI	47106002	PRESENCIAL	NO	GESTOR LOCAL - ZONA ALEJADA	NIVEL MEDIO DE EXPOSICIÓN	REINGRESO	13/01/2023
422	COLLANTES OLANO ROBERTO CARLOS	CAS	DNI	40624711	PRESENCIAL	NO	GESTOR LOCAL	NIVEL MEDIO DE EXPOSICIÓN	REINGRESO	13/01/2023
423	COLLANTES RUBIO JULIA	CAS	DNI	27433233	PRESENCIAL	NO	GESTOR LOCAL	NIVEL MEDIO DE EXPOSICIÓN	REINGRESO	13/01/2023
424	COLLANTES VIDARTE JUAN MANUEL	CAS	DNI	41611530	PRESENCIAL	NO	GESTOR LOCAL	NIVEL MEDIO DE EXPOSICIÓN	REINGRESO	13/01/2023
425	COLONIA SALY ROSAS AMANCIO GUILLERMO	CAS	DNI	42041701	PRESENCIAL	NO	GESTOR LOCAL	NIVEL MEDIO DE EXPOSICIÓN	REINGRESO	13/01/2023
426	COLORADO TRIGOSO AUGUSTO PERCY	CAS	DNI	42555584	PRESENCIAL	NO	GESTOR DE INFORMACIÓN	NIVEL BAJO DE EXPOSICIÓN	REINGRESO	13/01/2023
427	COMECA CASTILLO JHAJIRA ESTEPHANY	CAS	DNI	47275663	PRESENCIAL	NO	TÉCNICO DE ORIENTACION Y ATENCION AL USUARIO	NIVEL BAJO DE EXPOSICIÓN	REINGRESO	13/01/2023
428	CONCEPCION CCORAHUA ANGELES	CAS	DNI	48132105	PRESENCIAL	NO	GESTOR LOCAL	NIVEL MEDIO DE EXPOSICIÓN	REINGRESO	13/01/2023
429	CONDE HUARANCCA JUAN	CAS	DNI	28305280	PRESENCIAL	NO	COORDINADOR TÉCNICO ZONAL	NIVEL MEDIO DE EXPOSICIÓN	REINGRESO	13/01/2023
430	CONDORHUA CHO ALVAREZ YOWANS	CAS	DNI	43055494	PRESENCIAL	NO	GESTOR LOCAL	NIVEL MEDIO DE EXPOSICIÓN	REINGRESO	13/01/2023
431	CONDORI ATAUPILLCO LEIVI DIANA	CAS	DNI	46094822	PRESENCIAL	NO	GESTOR LOCAL - VRAEM	NIVEL MEDIO DE EXPOSICIÓN	REINGRESO	13/01/2023
432	CONDORI CHOQUE MARIELA	CAS	DNI	72493018	PRESENCIAL	NO	ASISTENTE ADMINISTRATIVO	NIVEL BAJO DE EXPOSICIÓN	REINGRESO	13/01/2023
433	CONDORI CONDORI ELARD NOE	CAS	DNI	45464428	PRESENCIAL	NO	GESTOR LOCAL	NIVEL MEDIO DE EXPOSICIÓN	REINGRESO	13/01/2023
434	CONDORI LAZO PADUA FORTUNATA	CAS	DNI	23257913	PRESENCIAL	NO	GESTOR LOCAL	NIVEL MEDIO DE EXPOSICIÓN	REINGRESO	13/01/2023
435	CONDORI PALOMINO ARNALDO JORGE	CAS	DNI	42447813	PRESENCIAL	NO	COORDINADOR TÉCNICO ZONAL	NIVEL MEDIO DE EXPOSICIÓN	REINGRESO	13/01/2023
436	CONDORI QUISPE JOSE LUIS	CAS	DNI	40531420	PRESENCIAL	NO	COORDINADOR TÉCNICO TERRITORIAL	NIVEL MEDIO DE EXPOSICIÓN	REINGRESO	13/01/2023
437	CONDORI QUISPE REYNA	CAS	DNI	40394547	PRESENCIAL	NO	GESTOR LOCAL	NIVEL MEDIO DE EXPOSICIÓN	REINGRESO	13/01/2023

Toda copia de este documento que se encuentre fuera del entorno del Portal Web JUNTOS PODEMOS es una COPIA NO CONTROLADA.

Esta es una copia auténtica imprimible de un documento electrónico archivado por Programa Nacional de Apoyo Directo a los Más Pobres, aplicando lo dispuesto por el Art. 25 de D.S. 070-2013-PCM y la Tercera Disposición Complementaria Final del D.S. 026-2016-PCM. Su autenticidad e integridad pueden ser contrastadas a través de la siguiente dirección web: <https://sgd.juntos.gob.pe/verifica/inicio.do> e ingresando el siguiente código de verificación: **YIOEFJB**





PERÚ

Ministerio de Desarrollo e Inclusión Social



Plan para la vigilancia, prevención y control de la COVID-19 en el trabajo del Programa JUNTOS

Versión:

09

Páginas:

45 de 133

Nº	APELLIDOS Y NOMBRES	REGIMEN	TIPO DE DOCUMENTO	NUMERO DE DOCUMENTO	MODALIDAD DE TRABAJO	FACTOR DE RIESGO (Comorbilidad Si/No)	PUESTO DE TRABAJO	NIVEL DE RIESGO PARA COVID-19	REINICIO DE ACTIVIDADES (Reingreso / Reincorporación)	FECHA DE REINICIO DE ACTIVIDADES
438	CONDORI ROMERO LUIS MIGUEL	CAS	DNI	43534919	PRESENCIAL	NO	GESTOR LOCAL	NIVEL MEDIO DE EXPOSICIÓN	REINGRESO	13/01/2023
439	CONDORI TORRES LEONARDO	CAS	DNI	80173985	PRESENCIAL	NO	COORDINADOR TÉCNICO ZONAL	NIVEL MEDIO DE EXPOSICIÓN	REINGRESO	13/01/2023
440	CONGORA GONZALES HANA SANDY	CAS	DNI	42224881	REMOTO	NO	ESPECIALISTA EN COMUNICACIÓN	NIVEL BAJO DE EXPOSICIÓN	SUJETO A DISPOSICIONES NORMATIVAS	SUJETO A DISPOSICIONES NORMATIVAS
441	CONISLLA QUICHCA JUAN ALEJANDRO	CAS	DNI	19908798	PRESENCIAL	NO	GESTOR LOCAL - VRAEM	NIVEL MEDIO DE EXPOSICIÓN	REINGRESO	13/01/2023
442	CONTRERAS ADRIANO SEGUNDO MANUEL	CAS	DNI	43510240	PRESENCIAL	NO	GESTOR LOCAL	NIVEL MEDIO DE EXPOSICIÓN	REINGRESO	13/01/2023
443	CONTRERAS ADRIANO YOYSI LILIANA	CAS	DNI	42376110	PRESENCIAL	NO	GESTOR LOCAL	NIVEL MEDIO DE EXPOSICIÓN	REINGRESO	13/01/2023
444	CONTRERAS CARRASCO BETTY ALICIA	CAS	DNI	31007103	PRESENCIAL	NO	GESTOR LOCAL	NIVEL MEDIO DE EXPOSICIÓN	REINGRESO	13/01/2023
445	CONTRERAS CARRASCO KELMA	CAS	DNI	72521381	REMOTO	NO	GESTOR LOCAL	NIVEL MEDIO DE EXPOSICIÓN	SUJETO A DISPOSICIONES NORMATIVAS	SUJETO A DISPOSICIONES NORMATIVAS
446	CONTRERAS FRETTEL DAVID WALTER	CAS	DNI	22666338	PRESENCIAL	NO	GESTOR LOCAL	NIVEL MEDIO DE EXPOSICIÓN	REINGRESO	13/01/2023
447	CONTRERAS ROBLES MIGUEL ANGEL	CAS	DNI	10231000	PRESENCIAL	NO	GESTOR LOCAL	NIVEL MEDIO DE EXPOSICIÓN	REINGRESO	13/01/2023
448	CORAZAO ORUE EVA	CAS	DNI	25304541	PRESENCIAL	NO	GESTOR LOCAL	NIVEL MEDIO DE EXPOSICIÓN	REINGRESO	13/01/2023
449	CORDERO CRUZ DENI DIANA	CAS	DNI	41943794	PRESENCIAL	NO	GESTOR LOCAL	NIVEL MEDIO DE EXPOSICIÓN	REINGRESO	13/01/2023
450	CORDERO CRUZ LUIS LORGIO	CAS	DNI	70461046	PRESENCIAL	NO	GESTOR LOCAL	NIVEL MEDIO DE EXPOSICIÓN	REINGRESO	13/01/2023
451	CORDOVA ESPINOZA ADLER JOSE	CAS	DNI	42430764	PRESENCIAL	SI	JEFE DE UNIDAD TERRITORIAL	NIVEL BAJO DE EXPOSICIÓN	REINGRESO	13/01/2023
452	CORDOVA GONZALES LENIN ALBERTO	CAS	DNI	47956453	PRESENCIAL	NO	GESTOR LOCAL	NIVEL MEDIO DE EXPOSICIÓN	REINGRESO	13/01/2023
453	CORDOVA MARTINEZ DIANA CAROLINA	CAS	DNI	47191455	PRESENCIAL	NO	GESTOR LOCAL - ZONA ALEJADA	NIVEL MEDIO DE EXPOSICIÓN	REINGRESO	13/01/2023
454	CORDOVA MARTINEZ LEYLA	CAS	DNI	42373797	PRESENCIAL	NO	COORDINADOR TÉCNICO ZONAL	NIVEL MEDIO DE EXPOSICIÓN	REINGRESO	13/01/2023
455	CORDOVA NAUPARI CRISTHIAN JENRRY	CAS	DNI	46734497	PRESENCIAL	NO	GESTOR LOCAL	NIVEL MEDIO DE EXPOSICIÓN	REINGRESO	13/01/2023

Toda copia de este documento que se encuentre fuera del entorno del Portal Web JUNTOS PODEMOS es una COPIA NO CONTROLADA.

Esta es una copia auténtica imprimible de un documento electrónico archivado por Programa Nacional de Apoyo Directo a los Más Pobres, aplicando lo dispuesto por el Art. 25 de D.S. 070-2013-PCM y la Tercera Disposición Complementaria Final del D.S. 026-2016-PCM. Su autenticidad e integridad pueden ser contrastadas a través de la siguiente dirección web: <https://sgd.juntos.gob.pe/verifica/inicio.do> e ingresando el siguiente código de verificación: **YIOEFJB**





PERÚ

Ministerio de Desarrollo e Inclusión Social



Plan para la vigilancia, prevención y control de la COVID-19 en el trabajo del Programa JUNTOS

Versión:

09

Páginas:

46 de 133

Nº	APELLIDOS Y NOMBRES	REGIMEN	TIPO DE DOCUMENTO	NUMERO DE DOCUMENTO	MODALIDAD DE TRABAJO	FACTOR DE RIESGO (Comorbilidad Si/No)	PUESTO DE TRABAJO	NIVEL DE RIESGO PARA COVID-19	REINICIO DE ACTIVIDADES (Reingreso / Reincorporación)	FECHA DE REINICIO DE ACTIVIDADES
456	CORDOVA ROMAN HEGARTY WALDIR	CAS	DNI	72099532	PRESENCIAL	NO	GESTOR LOCAL	NIVEL MEDIO DE EXPOSICIÓN	REINGRESO	13/01/2023
457	CORDOVA ROSALES VICTOR BERTIN	CAS	DNI	46826581	PRESENCIAL	NO	GESTOR LOCAL	NIVEL MEDIO DE EXPOSICIÓN	REINGRESO	13/01/2023
458	CORDOVA SAAVEDRA BERTHA YTALA	CAS	DNI	3128199	PRESENCIAL	NO	GESTOR LOCAL	NIVEL MEDIO DE EXPOSICIÓN	REINGRESO	13/01/2023
459	CORDOVA YANGUA OLINDA MARYORI	CAS	DNI	71047946	PRESENCIAL	NO	GESTOR LOCAL	NIVEL MEDIO DE EXPOSICIÓN	REINGRESO	13/01/2023
460	CORIMANYA KANA LULA	CAS	DNI	23989597	PRESENCIAL	NO	GESTOR LOCAL	NIVEL MEDIO DE EXPOSICIÓN	REINGRESO	13/01/2023
461	CORNEJO FLORES ARTURO OMAR	CAS	DNI	71918939	PRESENCIAL	NO	GESTOR LOCAL	NIVEL MEDIO DE EXPOSICIÓN	REINGRESO	13/01/2023
462	CORNEJO GALLARDO NORMA ALICIA	CAS	DNI	7460795	PRESENCIAL	SI	ESPECIALISTA EN MEJORA CONTINUA	NIVEL BAJO DE EXPOSICIÓN	REINGRESO	13/01/2023
463	CORNEJO HIDALGO JOHN ANTONIO	CAS	DNI	22513070	PRESENCIAL	NO	GESTOR LOCAL	NIVEL MEDIO DE EXPOSICIÓN	REINGRESO	13/01/2023
464	CORONEL MONTENEGRO DEMETRIO EDGARDO	CAS	DNI	46464771	PRESENCIAL	NO	GESTOR LOCAL	NIVEL MEDIO DE EXPOSICIÓN	REINGRESO	13/01/2023
465	CORONEL RODRIGUEZ MARIA YOLANDA	CAS	DNI	44574574	PRESENCIAL	NO	GESTOR LOCAL	NIVEL MEDIO DE EXPOSICIÓN	REINGRESO	13/01/2023
466	CORPUS CHAVEZ FLORA CIRILA	CAS	DNI	41836002	PRESENCIAL	NO	GESTOR LOCAL	NIVEL MEDIO DE EXPOSICIÓN	REINGRESO	13/01/2023
467	CORREA AYAMBO ANGELA MILAGROS	CAS	DNI	46065216	PRESENCIAL	NO	GESTOR LOCAL	NIVEL MEDIO DE EXPOSICIÓN	REINGRESO	13/01/2023
468	CORTEZ TINCO LENIN ANTONIO	CAS	DNI	41140243	PRESENCIAL	NO	ASESOR	NIVEL BAJO DE EXPOSICIÓN	REINGRESO	13/01/2023
469	COSTA JIMENEZ JHON ALEXANDER	CAS	DNI	43088453	PRESENCIAL	NO	GESTOR LOCAL	NIVEL MEDIO DE EXPOSICIÓN	REINGRESO	13/01/2023
470	COTRINA CASTELLANO S DANTE JOEL	CAS	DNI	19261386	PRESENCIAL	NO	GESTOR LOCAL	NIVEL MEDIO DE EXPOSICIÓN	REINGRESO	13/01/2023
471	COTRINA VALDIVIA CARLOS ALBERTO	CAS	DNI	40029442	PRESENCIAL	SI	ESPECIALISTA LEGAL	NIVEL BAJO DE EXPOSICIÓN	REINGRESO	13/01/2023
472	COVENAS LEON ROXANA AYMEE	CAS	DNI	2715569	PRESENCIAL	NO	GESTOR LOCAL	NIVEL MEDIO DE EXPOSICIÓN	REINGRESO	13/01/2023
473	CRIOLLO CRUZ FELICINO	CAS	DNI	47319063	PRESENCIAL	NO	GESTOR LOCAL	NIVEL MEDIO DE EXPOSICIÓN	REINGRESO	13/01/2023
474	CRIOLLO MARTINEZ	CAS	DNI	2804639	PRESENCIAL	NO	COORDINADOR TÉCNICO ZONAL	NIVEL MEDIO DE	REINGRESO	13/01/2023

Toda copia de este documento que se encuentre fuera del entorno del Portal Web JUNTOS PODEMOS es una COPIA NO CONTROLADA.

Esta es una copia auténtica imprimible de un documento electrónico archivado por Programa Nacional de Apoyo Directo a los Más Pobres, aplicando lo dispuesto por el Art. 25 de D.S. 070-2013-PCM y la Tercera Disposición Complementaria Final del D.S. 026-2016-PCM. Su autenticidad e integridad pueden ser contrastadas a través de la siguiente dirección web: <https://sgd.juntos.gob.pe/verifica/inicio.do> e ingresando el siguiente código de verificación: **YIOEFJB**



**PERÚ**

Ministerio de Desarrollo e Inclusión Social

**Plan para la vigilancia, prevención y control de la COVID-19 en el trabajo del Programa JUNTOS**

Versión:

09

Páginas:

47 de 133

Nº	APELLIDOS Y NOMBRES	REGIMEN	TIPO DE DOCUMENTO	NUMERO DE DOCUMENTO	MODALIDAD DE TRABAJO	FACTOR DE RIESGO (Comorbilidad Si/No)	PUESTO DE TRABAJO	NIVEL DE RIESGO PARA COVID-19	REINICIO DE ACTIVIDADES (Reingreso / Reincorporación)	FECHA DE REINICIO DE ACTIVIDADES
	LUIS ALBERTO							EXPOSICIÓN		
475	CRIOLLO PENADILLO HENRY FRANCK	CAS	DNI	47297927	PRESENCIAL	NO	GESTOR LOCAL	NIVEL MEDIO DE EXPOSICIÓN	REINGRESO	13/01/2023
476	CRISOSTOMO IGNACIO REYNA	CAS	DNI	20065139	PRESENCIAL	NO	GESTOR LOCAL	NIVEL MEDIO DE EXPOSICIÓN	REINGRESO	13/01/2023
477	CRISOSTOMO TALLA RICARDO HERNAN	CAS	DNI	21868110	PRESENCIAL	NO	COORDINADOR DE TESORERIA	NIVEL BAJO DE EXPOSICIÓN	REINGRESO	13/01/2023
478	CRISPIN TARAZONA FANNY CAROLINA	CAS	DNI	32658301	PRESENCIAL	SI	GESTOR LOCAL	NIVEL MEDIO DE EXPOSICIÓN	REINGRESO	13/01/2023
479	CRUZ BALAREZO MILAGROS ANGELY	CAS	DNI	40001686	PRESENCIAL	NO	COORDINADOR DE TECNOLOGÍAS DE INFORMACIÓN	NIVEL BAJO DE EXPOSICIÓN	REINGRESO	13/01/2023
480	CRUZ MORA FELIX ADOLFO	CAS	DNI	10160432	PRESENCIAL	NO	COORDINADOR DE ESTRATEGIAS Y CONTENIDOS COMUNICACIONALES	NIVEL BAJO DE EXPOSICIÓN	REINGRESO	13/01/2023
481	CRUZ MORALES JIMMY ROBERTO	CAS	DNI	40965804	PRESENCIAL	NO	COORDINADOR TÉCNICO TERRITORIAL	NIVEL MEDIO DE EXPOSICIÓN	REINGRESO	13/01/2023
482	CRUZ NARRO MARITZA INES	CAS	DNI	19256257	PRESENCIAL	NO	GESTOR LOCAL	NIVEL MEDIO DE EXPOSICIÓN	REINGRESO	13/01/2023
483	CRUZ URRUTIA ADVERISIO	CAS	DNI	43284236	PRESENCIAL	NO	GESTOR LOCAL	NIVEL MEDIO DE EXPOSICIÓN	REINGRESO	13/01/2023
484	CRUZ YANA WILLY	CAS	DNI	24713141	PRESENCIAL	NO	GESTOR LOCAL	NIVEL MEDIO DE EXPOSICIÓN	REINGRESO	13/01/2023
485	CRUZADO BARRETO LENIN JOHEL	CAS	DNI	42591471	PRESENCIAL	NO	GESTOR LOCAL	NIVEL MEDIO DE EXPOSICIÓN	REINGRESO	13/01/2023
486	CRUZADO SANCHEZ AMPARO DEL SOCORRO	CAS	DNI	26705959	PRESENCIAL	NO	GESTOR LOCAL	NIVEL MEDIO DE EXPOSICIÓN	REINGRESO	13/01/2023
487	CUARAN RISCO CYNTHIA DANERY	CAS	DNI	45880779	PRESENCIAL	NO	GESTOR LOCAL	NIVEL MEDIO DE EXPOSICIÓN	REINGRESO	13/01/2023
488	CUAREZ MAQUERA IVELIN	CAS	DNI	70299031	PRESENCIAL	NO	GESTOR LOCAL	NIVEL MEDIO DE EXPOSICIÓN	REINGRESO	13/01/2023
489	CUEVA ALVAREZ RUTH YESSENIA	CAS	DNI	46282107	PRESENCIAL	NO	TECNICO DE ORIENTACION Y ATENCION AL USUARIO	NIVEL BAJO DE EXPOSICIÓN	REINGRESO	13/01/2023
490	CUEVA MAMANI WALTER JESUS	CAS	DNI	71044857	PRESENCIAL	NO	GESTOR LOCAL	NIVEL MEDIO DE EXPOSICIÓN	REINGRESO	13/01/2023
491	CUEVA PEÑA JOSE ANTONIO	CAS	DNI	22520484	PRESENCIAL	NO	COORDINADOR TÉCNICO ZONAL POR SUPLENCIA DE LICENCIA SIN GOCE	NIVEL MEDIO DE EXPOSICIÓN	REINGRESO	13/01/2023
492	CUEVA SUMA FLOR NELY	CAS	DNI	48780509	PRESENCIAL	NO	GESTOR LOCAL	NIVEL MEDIO DE EXPOSICIÓN	REINGRESO	13/01/2023

Toda copia de este documento que se encuentre fuera del entorno del Portal Web JUNTOS PODEMOS es una COPIA NO CONTROLADA.

Esta es una copia auténtica imprimible de un documento electrónico archivado por Programa Nacional de Apoyo Directo a los Más Pobres, aplicando lo dispuesto por el Art. 25 de D.S. 070-2013-PCM y la Tercera Disposición Complementaria Final del D.S. 026-2016-PCM. Su autenticidad e integridad pueden ser contrastadas a través de la siguiente dirección web: <https://sgd.juntos.gob.pe/verifica/inicio.do> e ingresando el siguiente código de verificación: **YIOEFJB**





PERÚ

Ministerio de Desarrollo e Inclusión Social



Plan para la vigilancia, prevención y control de la COVID-19 en el trabajo del Programa JUNTOS

Versión:

09

Páginas:

48 de 133

Nº	APELLIDOS Y NOMBRES	REGIMEN	TIPO DE DOCUMENTO	NUMERO DE DOCUMENTO	MODALIDAD DE TRABAJO	FACTOR DE RIESGO (Comorbilidad Si/No)	PUESTO DE TRABAJO	NIVEL DE RIESGO PARA COVID-19	REINICIO DE ACTIVIDADES (Reingreso / Reincorporación)	FECHA DE REINICIO DE ACTIVIDADES
493	CULQUICONDO OR BARDALES LIZ AIDA	CAS	DNI	2860334	PRESENCIAL	NO	GESTOR LOCAL	NIVEL MEDIO DE EXPOSICIÓN	REINGRESO	13/01/2023
494	CUMAPA FASABI RAUL	CAS	DNI	45965555	PRESENCIAL	NO	GESTOR LOCAL	NIVEL MEDIO DE EXPOSICIÓN	REINGRESO	13/01/2023
495	CUMAPA VASQUEZ LUIS PORFIRIO	CAS	DNI	5285668	PRESENCIAL	NO	GESTOR LOCAL	NIVEL MEDIO DE EXPOSICIÓN	REINGRESO	13/01/2023
496	CUNO CUEVAS HILDA	CAS	DNI	1323792	PRESENCIAL	NO	GESTOR LOCAL	NIVEL MEDIO DE EXPOSICIÓN	REINGRESO	13/01/2023
497	CURASI SALAMANCA LUIS	CAS	DNI	1308602	PRESENCIAL	SI	GESTOR LOCAL	NIVEL MEDIO DE EXPOSICIÓN	REINGRESO	13/01/2023
498	CUSTODIO BENZUNCE JUDY TERESA	CAS	DNI	26703986	PRESENCIAL	NO	GESTOR LOCAL	NIVEL MEDIO DE EXPOSICIÓN	REINGRESO	13/01/2023
499	CUTIPA DE LA CRUZ SUSAN MARLENNE	CAS	DNI	40484796	PRESENCIAL	NO	COORDINADORA DE LIQUIDACIÓN, TRANSFERENCIA Y ENTREGA DEL INCENTIVO MONETARIO	NIVEL BAJO DE EXPOSICIÓN	REINGRESO	13/01/2023
500	CUTIPA GONZALES SILVERIO FLORENTINO	CAS	DNI	1317833	PRESENCIAL	NO	GESTOR LOCAL	NIVEL MEDIO DE EXPOSICIÓN	REINGRESO	13/01/2023
501	CUTIPA NINA SERAFIN	CAS	DNI	80031510	PRESENCIAL	NO	GESTOR LOCAL	NIVEL MEDIO DE EXPOSICIÓN	REINGRESO	13/01/2023
502	CUZCO ARRASCUE CECILIA	CAS	DNI	40491114	PRESENCIAL	NO	GESTOR LOCAL	NIVEL MEDIO DE EXPOSICIÓN	REINGRESO	13/01/2023
503	DA SILVA GATICA ZOILA DELICIA	CAS	DNI	46556672	PRESENCIAL	NO	GESTOR LOCAL	NIVEL MEDIO DE EXPOSICIÓN	REINGRESO	13/01/2023
504	DAMIAN ANCCASI ZAIDA	CAS	DNI	23276432	PRESENCIAL	NO	GESTOR LOCAL	NIVEL MEDIO DE EXPOSICIÓN	REINGRESO	13/01/2023
505	DANDUCHO CATIP NICKY ALEXANDER	CAS	DNI	47658003	PRESENCIAL	NO	GESTOR LOCAL	NIVEL MEDIO DE EXPOSICIÓN	REINGRESO	13/01/2023
506	DAVILA BRAVO LIZ MARICLER	CAS	DNI	43209768	REMOTO	NO	GESTOR LOCAL	NIVEL MEDIO DE EXPOSICIÓN	SUJETO A DISPOSICIONES NORMATIVAS	SUJETO A DISPOSICIONES NORMATIVAS
507	DAVILA DIAZ OMAR ALEXANDER	CAS	DNI	44072265	PRESENCIAL	NO	COORDINADOR TÉCNICO ZONAL	NIVEL MEDIO DE EXPOSICIÓN	REINGRESO	13/01/2023
508	DAVILA JACINTO SHEILA DINA	CAS	DNI	40071315	PRESENCIAL	NO	GESTOR LOCAL	NIVEL MEDIO DE EXPOSICIÓN	REINGRESO	13/01/2023
509	DAVILA SILVA MACARIO	CAS	DNI	26702890	PRESENCIAL	NO	GESTOR LOCAL	NIVEL MEDIO DE EXPOSICIÓN	REINGRESO	13/01/2023
510	DAZA CHICANA CARLOS	CAS	DNI	8316732	PRESENCIAL	NO	AUDITOR GUBERNAMENTAL I	NIVEL BAJO DE	REINGRESO	13/01/2023

Toda copia de este documento que se encuentre fuera del entorno del Portal Web JUNTOS PODEMOS es una COPIA NO CONTROLADA.

Esta es una copia auténtica imprimible de un documento electrónico archivado por Programa Nacional de Apoyo Directo a los Más Pobres, aplicando lo dispuesto por el Art. 25 de D.S. 070-2013-PCM y la Tercera Disposición Complementaria Final del D.S. 026-2016-PCM. Su autenticidad e integridad pueden ser contrastadas a través de la siguiente dirección web: <https://sgd.juntos.gob.pe/verifica/inicio.do> e ingresando el siguiente código de verificación: **YIOEFJB**



**PERÚ**

Ministerio de Desarrollo e Inclusión Social



Plan para la vigilancia, prevención y control de la COVID-19 en el trabajo del Programa JUNTOS

Versión:

09

Páginas:

49 de 133

Nº	APELLIDOS Y NOMBRES	REGIMEN	TIPO DE DOCUMENTO	NUMERO DE DOCUMENTO	MODALIDAD DE TRABAJO	FACTOR DE RIESGO (Comorbilidad Si/No)	PUESTO DE TRABAJO	NIVEL DE RIESGO PARA COVID-19	REINICIO DE ACTIVIDADES (Reingreso / Reincorporación)	FECHA DE REINICIO DE ACTIVIDADES
								EXPOSICIÓN		
511	DE LA CRUZ ALEJOS ELMER	CAS	DNI	45584279	PRESENCIAL	NO	GESTOR LOCAL	NIVEL MEDIO DE EXPOSICIÓN	REINGRESO	13/01/2023
512	DE LA CRUZ CAYETANO MARIELA	CAS	DNI	42621999	PRESENCIAL	NO	COORDINADOR TÉCNICO ZONAL	NIVEL MEDIO DE EXPOSICIÓN	REINGRESO	13/01/2023
513	DE LA CRUZ FLORES NOE BERNABE	CAS	DNI	44818778	PRESENCIAL	NO	GESTOR LOCAL - ZONA ALEJADA	NIVEL MEDIO DE EXPOSICIÓN	REINGRESO	13/01/2023
514	DE LA CRUZ GAMARRA JORGE ANIBAL	CAS	DNI	42704067	PRESENCIAL	NO	GESTOR LOCAL	NIVEL MEDIO DE EXPOSICIÓN	REINGRESO	13/01/2023
515	DE LA CRUZ GUTIERREZ YOVANNA	CAS	DNI	40828344	PRESENCIAL	NO	GESTOR LOCAL	NIVEL MEDIO DE EXPOSICIÓN	REINGRESO	13/01/2023
516	DE LA CRUZ HILARIO ROSSI	CAS	DNI	23275475	PRESENCIAL	NO	GESTOR LOCAL	NIVEL MEDIO DE EXPOSICIÓN	REINGRESO	13/01/2023
517	DE LA CRUZ HUAMAN VICTOR RAUL	CAS	DNI	40543321	PRESENCIAL	NO	GESTOR LOCAL - VRAEM	NIVEL MEDIO DE EXPOSICIÓN	REINGRESO	13/01/2023
518	DE LA CRUZ LLALLAHUI MERY	CAS	DNI	44276829	PRESENCIAL	NO	GESTOR LOCAL	NIVEL MEDIO DE EXPOSICIÓN	REINGRESO	13/01/2023
519	DE LA CRUZ MACO EDWIN MARCELINO	CAS	DNI	42879613	PRESENCIAL	NO	GESTOR LOCAL	NIVEL MEDIO DE EXPOSICIÓN	REINGRESO	13/01/2023
520	DE LA CRUZ NICOLAS MARCOS	CAS	DNI	46296033	PRESENCIAL	NO	GESTOR LOCAL	NIVEL MEDIO DE EXPOSICIÓN	REINGRESO	13/01/2023
521	DE LA CRUZ QUISPE FREDDY SEGUNDO	CAS	DNI	41097596	PRESENCIAL	NO	ESPECIALISTA EN PROCESAMIENTO DE INFORMACIÓN PARA ACOMPAÑAMIENTO AL HOGAR CON GESTIÓN TERRITORIAL	NIVEL BAJO DE EXPOSICIÓN	REINGRESO	13/01/2023
522	DE LA CRUZ QUISPE OSCAR MIGUEL	CAS	DNI	71538384	PRESENCIAL	NO	TÉCNICO EN TRÁMITE DOCUMENTARIO	NIVEL BAJO DE EXPOSICIÓN	REINGRESO	13/01/2023
523	DE LA CRUZ YUPANQUI DEYBIS FRITS	CAS	DNI	46765042	PRESENCIAL	NO	GESTOR LOCAL POR SUPLENCIA DE LICENCIA SIN GOCE	NIVEL MEDIO DE EXPOSICIÓN	REINGRESO	13/01/2023
524	DE LA RIVA CHOQUE CARLOS NICANOR	CAS	DNI	41819085	PRESENCIAL	NO	COORDINADOR TÉCNICO ZONAL	NIVEL MEDIO DE EXPOSICIÓN	REINGRESO	13/01/2023
525	DE LA VEGA CAMERO GUSTAVO	CAS	DNI	31544135	PRESENCIAL	SI	GESTOR LOCAL	NIVEL MEDIO DE EXPOSICIÓN	REINGRESO	13/01/2023
526	DEL AGUILA BARRERA CESAR MANUEL	CAS	DNI	5340445	PRESENCIAL	SI	COORDINADOR TÉCNICO ZONAL	NIVEL MEDIO DE EXPOSICIÓN	REINGRESO	13/01/2023
527	DEL AGUILA CASTAÑEDA JUAN CARLOS	CAS	DNI	41630266	PRESENCIAL	NO	COMUNICADOR	NIVEL BAJO DE EXPOSICIÓN	REINGRESO	13/01/2023

Toda copia de este documento que se encuentre fuera del entorno del Portal Web JUNTOS PODEMOS es una COPIA NO CONTROLADA.

Esta es una copia auténtica imprimible de un documento electrónico archivado por Programa Nacional de Apoyo Directo a los Más Pobres, aplicando lo dispuesto por el Art. 25 de D.S. 070-2013-PCM y la Tercera Disposición Complementaria Final del D.S. 026-2016-PCM. Su autenticidad e integridad pueden ser contrastadas a través de la siguiente dirección web: <https://sgd.juntos.gob.pe/verifica/inicio.do> e ingresando el siguiente código de verificación: **YIOEFJB**



**PERÚ**

Ministerio de Desarrollo e Inclusión Social

**Plan para la vigilancia, prevención y control de la COVID-19 en el trabajo del Programa JUNTOS**

Versión: 09 Páginas: 50 de 133

Nº	APELLIDOS Y NOMBRES	REGIMEN	TIPO DE DOCUMENTO	NUMERO DE DOCUMENTO	MODALIDAD DE TRABAJO	FACTOR DE RIESGO (Comorbilidad Si/No)	PUESTO DE TRABAJO	NIVEL DE RIESGO PARA COVID-19	REINICIO DE ACTIVIDADES (Reingreso / Reincorporación)	FECHA DE REINICIO DE ACTIVIDADES
528	DEL AGUILA MESTANZA FERNANDO NICK	CAS	DNI	74079320	PRESENCIAL	NO	GESTOR LOCAL	NIVEL MEDIO DE EXPOSICIÓN	REINGRESO	13/01/2023
529	DEL AGUILA OLIVERA JUAN JESUS	CAS	DNI	45407504	PRESENCIAL	NO	GESTOR LOCAL	NIVEL MEDIO DE EXPOSICIÓN	REINGRESO	13/01/2023
530	DEL AGUILA RENGIFO HUGO	CAS	DNI	975109	PRESENCIAL	NO	GESTOR LOCAL	NIVEL MEDIO DE EXPOSICIÓN	REINGRESO	13/01/2023
531	DEL POZO ALVAREZ CESAR IVAN	CAS	DNI	45107351	PRESENCIAL	NO	GESTOR LOCAL	NIVEL MEDIO DE EXPOSICIÓN	REINGRESO	13/01/2023
532	DELGADO CASTAÑEDA EDWIN ROY	CAS	DNI	45021141	PRESENCIAL	NO	GESTOR DE INFORMACIÓN	NIVEL BAJO DE EXPOSICIÓN	REINGRESO	13/01/2023
533	DELGADO COLUNCHE SILVIA MAGALY	CAS	DNI	44573354	PRESENCIAL	NO	GESTOR LOCAL	NIVEL MEDIO DE EXPOSICIÓN	REINGRESO	13/01/2023
534	DELGADO DELGADO CLEBER MANUEL	CAS	DNI	45277106	PRESENCIAL	NO	GESTOR LOCAL	NIVEL MEDIO DE EXPOSICIÓN	REINGRESO	13/01/2023
535	DELGADO ESPIRITU PATRICIA	CAS	DNI	43489544	PRESENCIAL	NO	GESTOR LOCAL	NIVEL MEDIO DE EXPOSICIÓN	REINGRESO	13/01/2023
536	DELGADO OYOLA SILVIA LUTIANA	CAS	DNI	18225407	PRESENCIAL	NO	GESTOR LOCAL	NIVEL MEDIO DE EXPOSICIÓN	REINGRESO	13/01/2023
537	DEXTRE URBANO VICENTE VICTOR	CAS	DNI	32045223	PRESENCIAL	NO	GESTOR LOCAL	NIVEL MEDIO DE EXPOSICIÓN	REINGRESO	13/01/2023
538	DEZA CALLATA MARY ISABEL	CAS	DNI	1297941	PRESENCIAL	NO	COORDINADOR TÉCNICO ZONAL	NIVEL MEDIO DE EXPOSICIÓN	REINGRESO	13/01/2023
539	DIAZ ACEVEDO YEMER ISRAEL	CAS	DNI	46166775	PRESENCIAL	NO	GESTOR LOCAL	NIVEL MEDIO DE EXPOSICIÓN	REINGRESO	13/01/2023
540	DIAZ CALAMPA LILIA VANESSA	CAS	DNI	70370783	PRESENCIAL	NO	GESTOR LOCAL	NIVEL MEDIO DE EXPOSICIÓN	REINGRESO	13/01/2023
541	DIAZ CALLAÑAUPA RAUL CRISTIAN	CAS	DNI	45817049	PRESENCIAL	NO	GESTOR LOCAL	NIVEL MEDIO DE EXPOSICIÓN	REINGRESO	13/01/2023
542	DIAZ CAQUI ORLANDO ALEJANDRO	CAS	DNI	22891847	PRESENCIAL	NO	GESTOR LOCAL	NIVEL MEDIO DE EXPOSICIÓN	REINGRESO	13/01/2023
543	DIAZ ECHE LUIS ALBERTO	CAS	DNI	46198208	PRESENCIAL	NO	ESPECIALISTA EN PLANEAMIENTO Y PRESUPUESTO	NIVEL BAJO DE EXPOSICIÓN	REINGRESO	13/01/2023
544	DIAZ GARCIA EDWIN JOSE	CAS	DNI	26703185	PRESENCIAL	NO	GESTOR LOCAL	NIVEL MEDIO DE EXPOSICIÓN	REINGRESO	13/01/2023
545	DIAZ GARCIA PATRICIA	CAS	DNI	40968603	PRESENCIAL	NO	COMUNICADOR	NIVEL BAJO DE EXPOSICIÓN	REINGRESO	13/01/2023
546	DIAZ HERNANDEZ	CAS	DNI	71204628	PRESENCIAL	NO	GESTOR LOCAL	NIVEL MEDIO DE	REINGRESO	13/01/2023

Toda copia de este documento que se encuentre fuera del entorno del Portal Web JUNTOS PODEMOS es una COPIA NO CONTROLADA.

Esta es una copia auténtica imprimible de un documento electrónico archivado por Programa Nacional de Apoyo Directo a los Más Pobres, aplicando lo dispuesto por el Art. 25 de D.S. 070-2013-PCM y la Tercera Disposición Complementaria Final del D.S. 026-2016-PCM. Su autenticidad e integridad pueden ser contrastadas a través de la siguiente dirección web: <https://sgd.juntos.gob.pe/verifica/inicio.do> e ingresando el siguiente código de verificación: **YIOEFJB**





PERÚ

Ministerio de Desarrollo e Inclusión Social



Plan para la vigilancia, prevención y control de la COVID-19 en el trabajo del Programa JUNTOS

Versión:

09

Páginas:

51 de 133

Nº	APELLIDOS Y NOMBRES	REGIMEN	TIPO DE DOCUMENTO	NUMERO DE DOCUMENTO	MODALIDAD DE TRABAJO	FACTOR DE RIESGO (Comorbilidad Si/No)	PUESTO DE TRABAJO	NIVEL DE RIESGO PARA COVID-19	REINICIO DE ACTIVIDADES (Reingreso / Reincorporación)	FECHA DE REINICIO DE ACTIVIDADES
	NOAMI GRISELDA							EXPOSICIÓN		
547	DIAZ HERRERA YRENE	CAS	DNI	10288620	PRESENCIAL	SI	COORDINADOR DE DESARROLLO HUMANO	NIVEL BAJO DE EXPOSICIÓN	REINGRESO	13/01/2023
548	DIAZ MACEDO VICTOR HUGO	CAS	DNI	5387880	PRESENCIAL	NO	GESTOR LOCAL	NIVEL MEDIO DE EXPOSICIÓN	REINGRESO	13/01/2023
549	DIAZ MEJIA DALILA	CAS	DNI	74402436	PRESENCIAL	NO	GESTOR LOCAL	NIVEL MEDIO DE EXPOSICIÓN	REINGRESO	13/01/2023
550	DIAZ MONROY CAROLINA	CAS	DNI	18123583	PRESENCIAL	SI	COMUNICADOR	NIVEL BAJO DE EXPOSICIÓN	REINGRESO	13/01/2023
551	DIAZ PEREZ KEMER	CAS	DNI	41099972	PRESENCIAL	NO	GESTOR LOCAL	NIVEL MEDIO DE EXPOSICIÓN	REINGRESO	13/01/2023
552	DIAZ QUISPE LILY RUTH	CAS	DNI	48382837	PRESENCIAL	NO	GESTOR LOCAL	NIVEL MEDIO DE EXPOSICIÓN	REINGRESO	13/01/2023
553	DIAZ SANTA CRUZ JOSE ELAR	CAS	DNI	76445460	PRESENCIAL	NO	GESTOR LOCAL	NIVEL MEDIO DE EXPOSICIÓN	REINGRESO	13/01/2023
554	DIAZ ZURITA ALEX NORVIL	CAS	DNI	70039357	PRESENCIAL	NO	COORDINADOR TÉCNICO ZONAL	NIVEL MEDIO DE EXPOSICIÓN	REINGRESO	13/01/2023
555	DIEGUEZ MONZON GIOVANINA ANGELA	CAS	DNI	18110497	PRESENCIAL	NO	GESTOR LOCAL	NIVEL MEDIO DE EXPOSICIÓN	REINGRESO	13/01/2023
556	DOMINGUEZ ATAHUI LOURDES	CAS	DNI	31033885	PRESENCIAL	NO	GESTOR LOCAL	NIVEL MEDIO DE EXPOSICIÓN	REINGRESO	13/01/2023
557	DOMINGUEZ JARA HELDER MIGUEL	CAS	DNI	74240096	PRESENCIAL	NO	GESTOR LOCAL	NIVEL MEDIO DE EXPOSICIÓN	REINGRESO	13/01/2023
558	DONAYRE DIAZ JANNINA JACKIC	CAS	DNI	41519811	PRESENCIAL	NO	ESPECIALISTA EN ANALISIS DE INFORMACION	NIVEL BAJO DE EXPOSICIÓN	REINGRESO	13/01/2023
559	DONAYRE MAVILA CARMEN ROSA	CAS	DNI	6033469	PRESENCIAL	SI	TRABAJADORA SOCIAL	NIVEL BAJO DE EXPOSICIÓN	REINGRESO	13/01/2023
560	DORADOR CANALES OSWALDO MANUEL	CAS	DNI	45072794	PRESENCIAL	NO	GESTOR LOCAL - ZONA ALEJADA	NIVEL MEDIO DE EXPOSICIÓN	REINGRESO	13/01/2023
561	DOROTEO CAQUI GERCO GONZALO	CAS	DNI	44811607	PRESENCIAL	NO	GESTOR LOCAL	NIVEL MEDIO DE EXPOSICIÓN	REINGRESO	13/01/2023
562	DUARTE QUIROZ JOSE DOMINGO	CAS	DNI	1288819	PRESENCIAL	NO	PROFESIONAL DE CONTROL PREVIO POR SUPLENCIA	NIVEL BAJO DE EXPOSICIÓN	REINGRESO	13/01/2023
563	DUEÑAS CORRIDO GLORIA	CAS	DNI	23838678	PRESENCIAL	NO	JEFE DE UNIDAD TERRITORIAL	NIVEL BAJO DE EXPOSICIÓN	REINGRESO	13/01/2023
564	DUEÑAS OLARTE NANCY	CAS	DNI	9845426	PRESENCIAL	NO	GESTOR LOCAL	NIVEL MEDIO DE EXPOSICIÓN	REINGRESO	13/01/2023

Toda copia de este documento que se encuentre fuera del entorno del Portal Web JUNTOS PODEMOS es una COPIA NO CONTROLADA.

Esta es una copia auténtica imprimible de un documento electrónico archivado por Programa Nacional de Apoyo Directo a los Más Pobres, aplicando lo dispuesto por el Art. 25 de D.S. 070-2013-PCM y la Tercera Disposición Complementaria Final del D.S. 026-2016-PCM. Su autenticidad e integridad pueden ser contrastadas a través de la siguiente dirección web: <https://sgd.juntos.gob.pe/verifica/inicio.do> e ingresando el siguiente código de verificación: **YIOEFJB**





PERÚ

Ministerio de Desarrollo
e Inclusión SocialPlan para la vigilancia, prevención y control
de la COVID-19 en el trabajo del Programa
JUNTOS

Versión:

09

Páginas:

52 de 133

Nº	APELLIDOS Y NOMBRES	REGIMEN	TIPO DE DOCUMENTO	NUMERO DE DOCUMENTO	MODALIDAD DE TRABAJO	FACTOR DE RIESGO (Comorbilidad Si/No)	PUESTO DE TRABAJO	NIVEL DE RIESGO PARA COVID-19	REINICIO DE ACTIVIDADES (Reingreso / Reincorporación)	FECHA DE REINICIO DE ACTIVIDADES
565	DUEÑAS PAITAN JORGE ANTHONY	CAS	DNI	40590879	PRESENCIAL	NO	GESTOR LOCAL	NIVEL MEDIO DE EXPOSICIÓN	REINGRESO	13/01/2023
566	DURAN SABINO HILDA LUZ	CAS	DNI	41198249	PRESENCIAL	NO	GESTOR LOCAL	NIVEL MEDIO DE EXPOSICIÓN	REINGRESO	13/01/2023
567	EFFIO IPANAQUE HEIDY	CAS	DNI	42428214	PRESENCIAL	NO	ASISTENTE DE ARCHIVO	NIVEL BAJO DE EXPOSICIÓN	REINGRESO	13/01/2023
568	ELIAS SOJO MIRIAM JUDITH	CAS	DNI	42962191	PRESENCIAL	NO	ASISTENTE ADMINISTRATIVO	NIVEL BAJO DE EXPOSICIÓN	REINGRESO	13/01/2023
569	EPIQUIEN TORREJON NESTOR CLAUMER	CAS	DNI	48273365	PRESENCIAL	NO	GESTOR LOCAL	NIVEL MEDIO DE EXPOSICIÓN	REINGRESO	13/01/2023
570	ERAZO AGUILA VICTOR BARTOLO	CAS	DNI	41031340	PRESENCIAL	NO	GESTOR LOCAL	NIVEL MEDIO DE EXPOSICIÓN	REINGRESO	13/01/2023
571	ESAMAT WASMIG TOMAS	CAS	DNI	33599208	PRESENCIAL	NO	GESTOR LOCAL	NIVEL MEDIO DE EXPOSICIÓN	REINGRESO	13/01/2023
572	ESCALANTE ARROYO WILFREDO	CAS	DNI	10018119	PRESENCIAL	NO	GESTOR LOCAL	NIVEL MEDIO DE EXPOSICIÓN	REINGRESO	13/01/2023
573	ESCALANTE CORDERO EDGAR HUGO	CAS	DNI	28317337	PRESENCIAL	NO	CHOFER	NIVEL BAJO DE EXPOSICIÓN	REINGRESO	13/01/2023
574	ESCALANTE VILELA NEYL PAUL	CAS	DNI	45915608	PRESENCIAL	NO	GESTOR LOCAL	NIVEL MEDIO DE EXPOSICIÓN	REINGRESO	13/01/2023
575	ESCOBAL MEDINA VICTOR WILSON	CAS	DNI	41617092	PRESENCIAL	NO	GESTOR LOCAL	NIVEL MEDIO DE EXPOSICIÓN	REINGRESO	13/01/2023
576	ESCOBAR HERNANDEZ GUILLERMO ARTURO	CAS	DNI	41441506	PRESENCIAL	NO	GESTOR LOCAL	NIVEL MEDIO DE EXPOSICIÓN	REINGRESO	13/01/2023
577	ESCOBEDO PEREYRA MILENA	CAS	DNI	43409240	PRESENCIAL	NO	ESPECIALISTA EN CONTABILIDAD	NIVEL BAJO DE EXPOSICIÓN	REINGRESO	13/01/2023
578	ESCOBEDO RENGIFO CLEVER EDGARDO	CAS	DNI	44802175	PRESENCIAL	SI	GESTOR LOCAL	NIVEL MEDIO DE EXPOSICIÓN	REINGRESO	13/01/2023
579	ESPADA LOLI MARCO EDGAR	CAS	DNI	31658775	PRESENCIAL	NO	COORDINADOR TÉCNICO ZONAL	NIVEL MEDIO DE EXPOSICIÓN	REINGRESO	13/01/2023
580	ESPEJO PINILLOS AURORA HIZAMAR	CAS	DNI	70345583	PRESENCIAL	NO	GESTOR LOCAL	NIVEL MEDIO DE EXPOSICIÓN	REINGRESO	13/01/2023
581	ESPEJO SECUTA DAVID	CAS	DNI	33761726	PRESENCIAL	NO	GESTOR LOCAL	NIVEL MEDIO DE EXPOSICIÓN	REINGRESO	13/01/2023
582	ESPINOZA GOMEZ LINDON ISAAC	CAS	DNI	22505446	PRESENCIAL	NO	COORDINADOR TÉCNICO TERRITORIAL	NIVEL MEDIO DE EXPOSICIÓN	REINGRESO	13/01/2023

Toda copia de este documento que se encuentre fuera del entorno del Portal Web JUNTOS PODEMOS es una COPIA NO CONTROLADA.

Esta es una copia auténtica imprimible de un documento electrónico archivado por Programa Nacional de Apoyo Directo a los Más Pobres, aplicando lo dispuesto por el Art. 25 de D.S. 070-2013-PCM y la Tercera Disposición Complementaria Final del D.S. 026-2016-PCM. Su autenticidad e integridad pueden ser contrastadas a través de la siguiente dirección web: <https://sgd.juntos.gob.pe/verifica/inicio.do> e ingresando el siguiente código de verificación: **YIOEFJB**



**PERÚ**

Ministerio de Desarrollo e Inclusión Social

**Plan para la vigilancia, prevención y control de la COVID-19 en el trabajo del Programa JUNTOS**

Versión:

09

Páginas:

53 de 133

Nº	APELLIDOS Y NOMBRES	REGIMEN	TIPO DE DOCUMENTO	NUMERO DE DOCUMENTO	MODALIDAD DE TRABAJO	FACTOR DE RIESGO (Comorbilidad Si/No)	PUESTO DE TRABAJO	NIVEL DE RIESGO PARA COVID-19	REINICIO DE ACTIVIDADES (Reingreso / Reincorporación)	FECHA DE REINICIO DE ACTIVIDADES
583	ESPINOZA MILLA FRANK URIEL	CAS	DNI	41263945	PRESENCIAL	NO	GESTOR LOCAL	NIVEL MEDIO DE EXPOSICIÓN	REINGRESO	13/01/2023
584	ESPINOZA PERLACIO JOSE ANIBAL	CAS	DNI	24003901	PRESENCIAL	NO	GESTOR LOCAL	NIVEL MEDIO DE EXPOSICIÓN	REINGRESO	13/01/2023
585	ESPINOZA PIZARRO GILMAR	CAS	DNI	40740993	PRESENCIAL	NO	GESTOR LOCAL - VRAEM	NIVEL MEDIO DE EXPOSICIÓN	REINGRESO	13/01/2023
586	ESPINOZA RAMOS MARIO	CAS	DNI	1322990	PRESENCIAL	NO	GESTOR LOCAL	NIVEL MEDIO DE EXPOSICIÓN	REINGRESO	13/01/2023
587	ESPINOZA RAMOS MARTIN GILBER	CAS	DNI	1310469	PRESENCIAL	NO	GESTOR LOCAL	NIVEL MEDIO DE EXPOSICIÓN	REINGRESO	13/01/2023
588	ESPINOZA TORRES RICHARD	CAS	DNI	40591760	PRESENCIAL	NO	GESTOR LOCAL	NIVEL MEDIO DE EXPOSICIÓN	REINGRESO	13/01/2023
589	ESPIRITU CASTAÑEDA LUIS DEMETRIO	CAS	DNI	70145029	PRESENCIAL	NO	GESTOR LOCAL	NIVEL MEDIO DE EXPOSICIÓN	REINGRESO	13/01/2023
590	ESPIRITU CASTAÑEDA MARLENI	CAS	DNI	80044484	PRESENCIAL	NO	GESTOR LOCAL	NIVEL MEDIO DE EXPOSICIÓN	REINGRESO	13/01/2023
591	ESTACIO BARBOZA RUTH MARGOT	CAS	DNI	26681526	PRESENCIAL	NO	GESTOR LOCAL	NIVEL MEDIO DE EXPOSICIÓN	REINGRESO	13/01/2023
592	ESTANO ARUHUANCA RUDY ALBERTO	CAS	DNI	40975868	PRESENCIAL	NO	GESTOR LOCAL	NIVEL MEDIO DE EXPOSICIÓN	REINGRESO	13/01/2023
593	ESTEBAN LIPA EMELIDA	CAS	DNI	74617407	PRESENCIAL	NO	GESTOR LOCAL POR SUPLENCIA DE LICENCIA SIN GOCE	NIVEL MEDIO DE EXPOSICIÓN	REINGRESO	13/01/2023
594	ESTEBAN PAYTAN LIUDMILA	CAS	DNI	41268622	PRESENCIAL	SI	GESTOR LOCAL	NIVEL MEDIO DE EXPOSICIÓN	REINGRESO	13/01/2023
595	ESTEBAN RIVAS GRACIELA	CAS	DNI	23262561	PRESENCIAL	NO	GESTOR LOCAL	NIVEL MEDIO DE EXPOSICIÓN	REINGRESO	13/01/2023
596	ESTELA BARRERA JOSLIN HIPOLITO	CAS	DNI	41433513	PRESENCIAL	NO	COORDINADOR	NIVEL BAJO DE EXPOSICIÓN	REINGRESO	13/01/2023
597	ESTELA JUAPE SARA MARLENE	CAS	DNI	40297166	PRESENCIAL	NO	GESTOR LOCAL	NIVEL MEDIO DE EXPOSICIÓN	REINGRESO	13/01/2023
598	ESTRADA ESTRADA ROSENDO MANUEL	CAS	DNI	42678296	PRESENCIAL	NO	GESTOR LOCAL	NIVEL MEDIO DE EXPOSICIÓN	REINGRESO	13/01/2023
599	ESTRADA MUÑOZ MARLENI	CAS	DNI	24991663	PRESENCIAL	NO	GESTOR LOCAL	NIVEL MEDIO DE EXPOSICIÓN	REINGRESO	13/01/2023
600	ESTRADA ZAPATA ENRIQUE MARCO	CAS	DNI	19226649	PRESENCIAL	NO	ESPECIALISTA EN SEGUIMIENTO Y MONITOREO PARA LA COORDINACIÓN TÉCNICA	NIVEL BAJO DE EXPOSICIÓN	REINGRESO	13/01/2023

Toda copia de este documento que se encuentre fuera del entorno del Portal Web JUNTOS PODEMOS es una COPIA NO CONTROLADA.

Esta es una copia auténtica imprimible de un documento electrónico archivado por Programa Nacional de Apoyo Directo a los Más Pobres, aplicando lo dispuesto por el Art. 25 de D.S. 070-2013-PCM y la Tercera Disposición Complementaria Final del D.S. 026-2016-PCM. Su autenticidad e integridad pueden ser contrastadas a través de la siguiente dirección web: <https://sgd.juntos.gob.pe/verifica/inicio.do> e ingresando el siguiente código de verificación: **YIOEFJB**



**PERÚ**

Ministerio de Desarrollo e Inclusión Social

**Plan para la vigilancia, prevención y control de la COVID-19 en el trabajo del Programa JUNTOS**

Versión:

09

Páginas:

54 de 133

Nº	APELLIDOS Y NOMBRES	REGIMEN	TIPO DE DOCUMENTO	NUMERO DE DOCUMENTO	MODALIDAD DE TRABAJO	FACTOR DE RIESGO (Comorbilidad Si/No)	PUESTO DE TRABAJO	NIVEL DE RIESGO PARA COVID-19	REINICIO DE ACTIVIDADES (Reingreso / Reincorporación)	FECHA DE REINICIO DE ACTIVIDADES
601	EUGENIO ESTELA ISARIO	CAS	DNI	47954537	PRESENCIAL	NO	GESTOR LOCAL	NIVEL MEDIO DE EXPOSICIÓN	REINGRESO	13/01/2023
602	EULOGIO FERNANDEZ MARLENY	CAS	DNI	20005939	PRESENCIAL	NO	GESTOR LOCAL - VRAEM	NIVEL MEDIO DE EXPOSICIÓN	REINGRESO	13/01/2023
603	EUSEBIO ROBLES HELSTER HELIN	CAS	DNI	72357172	PRESENCIAL	NO	GESTOR LOCAL	NIVEL MEDIO DE EXPOSICIÓN	REINGRESO	13/01/2023
604	EVANAN HUAMANCULI FERMIN	CAS	DNI	28211188	PRESENCIAL	NO	GESTOR LOCAL - VRAEM	NIVEL MEDIO DE EXPOSICIÓN	REINGRESO	13/01/2023
605	FACUNDO CHUMACERO SHEYLAN YESSICA	CAS	DNI	41964653	PRESENCIAL	NO	GESTOR LOCAL	NIVEL MEDIO DE EXPOSICIÓN	REINGRESO	13/01/2023
606	FALLA RUIZ JAVIER BERNARDO	CAS	DNI	25702869	PRESENCIAL	NO	ESPECIALISTA EN PROCESAMIENTO DE INFORMACION PARA EL PROCESO DE VERIFICACION	NIVEL BAJO DE EXPOSICIÓN	REINGRESO	13/01/2023
607	FARFAN BARRIENTOS RUBEN DARÍO	CAS	DNI	40901901	PRESENCIAL	NO	COORDINADOR TÉCNICO TERRITORIAL	NIVEL MEDIO DE EXPOSICIÓN	REINGRESO	13/01/2023
608	FELICIANO ARRETEA FLOR DE ASALIA	CAS	DNI	22514370	PRESENCIAL	NO	GESTOR LOCAL	NIVEL MEDIO DE EXPOSICIÓN	REINGRESO	13/01/2023
609	FELIPE ANGULO CARLOS BENJAMIN	CAS	DNI	19249294	PRESENCIAL	NO	GESTOR LOCAL	NIVEL MEDIO DE EXPOSICIÓN	REINGRESO	13/01/2023
610	FELIPE GONZALES MARXYOLITH MARLING	CAS	DNI	73065369	PRESENCIAL	NO	COMUNICADOR	NIVEL BAJO DE EXPOSICIÓN	REINGRESO	13/01/2023
611	FELIX HERRERA MELISSA MIRELLA	CAS	DNI	44152691	PRESENCIAL	SI	ESPECIALISTA LEGAL EN CONTRATACIONES	NIVEL BAJO DE EXPOSICIÓN	REINGRESO	13/01/2023
612	FELIX ROSALES FERNANDO MIGUEL	CAS	DNI	45352034	PRESENCIAL	NO	GESTOR LOCAL	NIVEL MEDIO DE EXPOSICIÓN	REINGRESO	13/01/2023
613	FERNANDEZ CUBAS DELMART ROLANDO	CAS	DNI	45959670	PRESENCIAL	NO	GESTOR LOCAL	NIVEL MEDIO DE EXPOSICIÓN	REINGRESO	13/01/2023
614	FERNANDEZ CUBAS FRANKLIN	CAS	DNI	45643073	PRESENCIAL	NO	GESTOR LOCAL	NIVEL MEDIO DE EXPOSICIÓN	REINGRESO	13/01/2023
615	FERNANDEZ DE LA CRUZ DANIEL	CAS	DNI	23271830	PRESENCIAL	NO	ASISTENTE DE ARCHIVO	NIVEL BAJO DE EXPOSICIÓN	REINGRESO	13/01/2023
616	FERNANDEZ KOHATSU DANTE AKIRA	CAS	DNI	40793137	PRESENCIAL	NO	JEFE DE LA UNIDAD DE CUMPLIMIENTO DE RESPONSABILIDADES	NIVEL BAJO DE EXPOSICIÓN	REINGRESO	13/01/2023
617	FERNANDEZ MANOSALVA WILSON	CAS	DNI	41509573	PRESENCIAL	NO	GESTOR LOCAL	NIVEL MEDIO DE EXPOSICIÓN	REINGRESO	13/01/2023
618	FERNANDEZ RENGIFO CHRISTIAN FERNANDO	CAS	DNI	40643640	PRESENCIAL	SI	JEFE DE UNIDAD TERRITORIAL	NIVEL BAJO DE EXPOSICIÓN	REINGRESO	13/01/2023

Toda copia de este documento que se encuentre fuera del entorno del Portal Web JUNTOS PODEMOS es una COPIA NO CONTROLADA.

Esta es una copia auténtica imprimible de un documento electrónico archivado por Programa Nacional de Apoyo Directo a los Más Pobres, aplicando lo dispuesto por el Art. 25 de D.S. 070-2013-PCM y la Tercera Disposición Complementaria Final del D.S. 026-2016-PCM. Su autenticidad e integridad pueden ser contrastadas a través de la siguiente dirección web: <https://sgd.juntos.gob.pe/verifica/inicio.do> e ingresando el siguiente código de verificación: **YIOEFJB**



**PERÚ**

Ministerio de Desarrollo e Inclusión Social

**Plan para la vigilancia, prevención y control de la COVID-19 en el trabajo del Programa JUNTOS**

Versión:

09

Páginas:

55 de 133

Nº	APELLIDOS Y NOMBRES	REGIMEN	TIPO DE DOCUMENTO	NUMERO DE DOCUMENTO	MODALIDAD DE TRABAJO	FACTOR DE RIESGO (Comorbilidad Si/No)	PUESTO DE TRABAJO	NIVEL DE RIESGO PARA COVID-19	REINICIO DE ACTIVIDADES (Reingreso / Reincorporación)	FECHA DE REINICIO DE ACTIVIDADES
619	FERNANDEZ SANCHEZ VICTOR RAUL	CAS	DNI	42966029	PRESENCIAL	NO	GESTOR LOCAL	NIVEL MEDIO DE EXPOSICIÓN	REINGRESO	13/01/2023
620	FERNANDEZ YARANGA ALFREDO	CAS	DNI	40716801	PRESENCIAL	NO	GESTOR LOCAL	NIVEL MEDIO DE EXPOSICIÓN	REINGRESO	13/01/2023
621	FERREL SARMIENTO ALICIA	CAS	DNI	31543074	PRESENCIAL	NO	GESTOR LOCAL	NIVEL MEDIO DE EXPOSICIÓN	REINGRESO	13/01/2023
622	FERREYRA CANALES HEYDI NADEIRA	CAS	DNI	72680147	PRESENCIAL	NO	COORDINADOR TÉCNICO ZONAL	NIVEL MEDIO DE EXPOSICIÓN	REINGRESO	13/01/2023
623	FIGUEROA GUERRA JOSE WILBER	CAS	DNI	2274009	PRESENCIAL	NO	GESTOR LOCAL	NIVEL MEDIO DE EXPOSICIÓN	REINGRESO	13/01/2023
624	FIGUEROA GUERRERO GLADYS YOVANY	CAS	DNI	10607429	PRESENCIAL	NO	GESTOR LOCAL	NIVEL MEDIO DE EXPOSICIÓN	REINGRESO	13/01/2023
625	FIGUEROA GUERRERO MIGUEL ANGEL	CAS	DNI	41059067	PRESENCIAL	NO	GESTOR LOCAL	NIVEL MEDIO DE EXPOSICIÓN	REINGRESO	13/01/2023
626	FIGUEROA HERRERA MARCO ANTONIO	CAS	DNI	22520070	PRESENCIAL	NO	CHOFER	NIVEL BAJO DE EXPOSICIÓN	REINGRESO	13/01/2023
627	FIRMA POZO NOEMI JULIA	CAS	DNI	22515108	PRESENCIAL	NO	GESTOR LOCAL	NIVEL MEDIO DE EXPOSICIÓN	REINGRESO	13/01/2023
628	FLORES ALEJANDRIA RONY ASUNCION	CAS	DNI	43129921	PRESENCIAL	NO	GESTOR LOCAL	NIVEL MEDIO DE EXPOSICIÓN	REINGRESO	13/01/2023
629	FLORES BAYLON CESAR GIOVANY	CAS	DNI	41434547	PRESENCIAL	NO	GESTOR LOCAL	NIVEL MEDIO DE EXPOSICIÓN	REINGRESO	13/01/2023
630	FLORES CAPILLO JORGE LUIS	CAS	DNI	8677834	PRESENCIAL	NO	TECNICO EN SERVICIOS GENERALES	NIVEL BAJO DE EXPOSICIÓN	REINGRESO	13/01/2023
631	FLORES CHAMBI MICHAEL RENSO	CAS	DNI	46416876	PRESENCIAL	NO	GESTOR LOCAL	NIVEL MEDIO DE EXPOSICIÓN	REINGRESO	13/01/2023
632	FLORES CHANCHARI ELVIS MANUEL	CAS	DNI	47628704	PRESENCIAL	NO	GESTOR LOCAL	NIVEL MEDIO DE EXPOSICIÓN	REINGRESO	13/01/2023
633	FLORES HUAMANCUSI ZORAIDA	CAS	DNI	9840785	REMOTO	SI	ESPECIALISTA EN SEGUIMIENTO PARA LA COORDINACIÓN TÉCNICA	NIVEL BAJO DE EXPOSICIÓN	SUJETO A DISPOSICIONES NORMATIVAS	SUJETO A DISPOSICIONES NORMATIVAS
634	FLORES IGNACIO GIOVANNA	CAS	DNI	44097196	PRESENCIAL	NO	SECRETARIO TÉCNICO DE PROCEDIMIENTOS ADMINISTRATIVOS DISCIPLINARIOS	NIVEL BAJO DE EXPOSICIÓN	REINGRESO	13/01/2023
635	FLORES PARIONA RUBEN	CAS	DNI	41588202	PRESENCIAL	NO	GESTOR LOCAL	NIVEL MEDIO DE EXPOSICIÓN	REINGRESO	13/01/2023
636	FLORES PICO JAMES	CAS	DNI	46122025	PRESENCIAL	NO	GESTOR LOCAL	NIVEL MEDIO DE EXPOSICIÓN	REINGRESO	13/01/2023

Toda copia de este documento que se encuentre fuera del entorno del Portal Web JUNTOS PODEMOS es una COPIA NO CONTROLADA.

Esta es una copia auténtica imprimible de un documento electrónico archivado por Programa Nacional de Apoyo Directo a los Más Pobres, aplicando lo dispuesto por el Art. 25 de D.S. 070-2013-PCM y la Tercera Disposición Complementaria Final del D.S. 026-2016-PCM. Su autenticidad e integridad pueden ser contrastadas a través de la siguiente dirección web: <https://sgd.juntos.gob.pe/verifica/inicio.do> e ingresando el siguiente código de verificación: **YIOEFJB**



**PERÚ**

Ministerio de Desarrollo e Inclusión Social

**Plan para la vigilancia, prevención y control de la COVID-19 en el trabajo del Programa JUNTOS**

Versión:

09

Páginas:

56 de 133

Nº	APELLIDOS Y NOMBRES	REGIMEN	TIPO DE DOCUMENTO	NUMERO DE DOCUMENTO	MODALIDAD DE TRABAJO	FACTOR DE RIESGO (Comorbilidad Si/No)	PUESTO DE TRABAJO	NIVEL DE RIESGO PARA COVID-19	REINICIO DE ACTIVIDADES (Reingreso / Reincorporación)	FECHA DE REINICIO DE ACTIVIDADES
637	FLORES REATEGUI JOSE ALFREDO	CAS	DNI	40875124	PRESENCIAL	NO	ESPECIALISTA EN INCLUSION FINANCIERA	NIVEL BAJO DE EXPOSICIÓN	REINGRESO	13/01/2023
638	FLORES ROSAS RICHER CARLOS	CAS	DNI	43330457	PRESENCIAL	NO	ASISTENTE ADMINISTRATIVO	NIVEL BAJO DE EXPOSICIÓN	REINGRESO	13/01/2023
639	FLORES RUIZ KATHERING RUTH	CAS	DNI	73815166	PRESENCIAL	NO	GESTOR LOCAL	NIVEL MEDIO DE EXPOSICIÓN	REINGRESO	13/01/2023
640	FLORES SANCHEZ FLOR NIDY	CAS	DNI	31666189	PRESENCIAL	NO	GESTOR LOCAL	NIVEL MEDIO DE EXPOSICIÓN	REINGRESO	13/01/2023
641	FLORES SANTILLAN SERAFIN	CAS	DNI	9982035	PRESENCIAL	NO	COORDINADOR TÉCNICO ZONAL	NIVEL MEDIO DE EXPOSICIÓN	REINGRESO	13/01/2023
642	FLORES SIFUENTES ROY	CAS	DNI	32971561	PRESENCIAL	NO	GESTOR LOCAL	NIVEL MEDIO DE EXPOSICIÓN	REINGRESO	13/01/2023
643	FLORES VASQUEZ KRISTIAN YUS	CAS	DNI	40385086	PRESENCIAL	NO	GESTOR LOCAL	NIVEL MEDIO DE EXPOSICIÓN	REINGRESO	13/01/2023
644	FLORES ZAMORA JANET ELIZABETH	CAS	DNI	2640876	PRESENCIAL	NO	GESTOR LOCAL	NIVEL MEDIO DE EXPOSICIÓN	REINGRESO	13/01/2023
645	FONSECA MARTINEZ DANIEL	CAS	DNI	47377734	PRESENCIAL	NO	GESTOR LOCAL	NIVEL MEDIO DE EXPOSICIÓN	REINGRESO	13/01/2023
646	FRANCO LEIVA HITALA	CAS	DNI	23952251	PRESENCIAL	NO	GESTOR LOCAL	NIVEL MEDIO DE EXPOSICIÓN	REINGRESO	13/01/2023
647	FUENTES FERNANDEZ EVER	CAS	DNI	40358407	PRESENCIAL	SI	GESTOR LOCAL	NIVEL MEDIO DE EXPOSICIÓN	REINGRESO	13/01/2023
648	FUSTAMANTE SANCHEZ MERLIN RONALD	CAS	DNI	41938903	PRESENCIAL	NO	GESTOR LOCAL	NIVEL MEDIO DE EXPOSICIÓN	REINGRESO	13/01/2023
649	GALAN GARCIA RONAL MARIO	CAS	DNI	45966615	PRESENCIAL	NO	GESTOR LOCAL	NIVEL MEDIO DE EXPOSICIÓN	REINGRESO	13/01/2023
650	GALARZA TORRES SANDRA SOLEDAD	CAS	DNI	20035396	PRESENCIAL	NO	GESTOR LOCAL	NIVEL MEDIO DE EXPOSICIÓN	REINGRESO	13/01/2023
651	GALINDO RAFFO PATRICIA PILAR	CAS	DNI	44361001	PRESENCIAL	NO	TÉCNICO DE ORIENTACION Y ATENCION AL USUARIO	NIVEL BAJO DE EXPOSICIÓN	REINGRESO	13/01/2023
652	GALVEZ SANCHEZ DE SILVA SANTISTEBAN FANY ELIZABETH	CAS	DNI	26691620	PRESENCIAL	SI	COORDINADOR TÉCNICO ZONAL	NIVEL MEDIO DE EXPOSICIÓN	REINGRESO	13/01/2023
653	GALVEZ VASQUEZ WILDER	CAS	DNI	26723170	PRESENCIAL	NO	GESTOR LOCAL	NIVEL MEDIO DE EXPOSICIÓN	REINGRESO	13/01/2023
654	GAMARRA CONDOR JOSE LUIS	CAS	DNI	47170190	PRESENCIAL	NO	GESTOR LOCAL	NIVEL MEDIO DE EXPOSICIÓN	REINGRESO	13/01/2023

Toda copia de este documento que se encuentre fuera del entorno del Portal Web JUNTOS PODEMOS es una COPIA NO CONTROLADA.

Esta es una copia auténtica imprimible de un documento electrónico archivado por Programa Nacional de Apoyo Directo a los Más Pobres, aplicando lo dispuesto por el Art. 25 de D.S. 070-2013-PCM y la Tercera Disposición Complementaria Final del D.S. 026-2016-PCM. Su autenticidad e integridad pueden ser contrastadas a través de la siguiente dirección web: <https://sgd.juntos.gob.pe/verifica/inicio.do> e ingresando el siguiente código de verificación: **YIOEFJB**



**PERÚ**

Ministerio de Desarrollo e Inclusión Social

**Plan para la vigilancia, prevención y control de la COVID-19 en el trabajo del Programa JUNTOS**

Versión:

09

Páginas:

57 de 133

Nº	APELLIDOS Y NOMBRES	REGIMEN	TIPO DE DOCUMENTO	NUMERO DE DOCUMENTO	MODALIDAD DE TRABAJO	FACTOR DE RIESGO (Comorbilidad Si/No)	PUESTO DE TRABAJO	NIVEL DE RIESGO PARA COVID-19	REINICIO DE ACTIVIDADES (Reingreso / Reincorporación)	FECHA DE REINICIO DE ACTIVIDADES
655	GARATE TUANAMA LUIS	CAS	DNI	8148303	PRESENCIAL	NO	ANALISTA CONTABLE	NIVEL BAJO DE EXPOSICIÓN	REINGRESO	13/01/2023
656	GARAY CAMPOS ENRIQUE	CAS	DNI	22509343	PRESENCIAL	NO	JEFE DE UNIDAD TERRITORIAL	NIVEL BAJO DE EXPOSICIÓN	REINGRESO	13/01/2023
657	GARAY JARAMA ERIKA	CAS	DNI	41339796	PRESENCIAL	NO	TÉCNICO DE ORIENTACION Y ATENCION AL USUARIO	NIVEL BAJO DE EXPOSICIÓN	REINGRESO	13/01/2023
658	GARAY REATEGUI KATIA VIVIANA	CAS	DNI	47122415	REMOTO	SI	GESTOR DE INFORMACIÓN	NIVEL BAJO DE EXPOSICIÓN	SUJETO A DISPOSICIONES NORMATIVAS	SUJETO A DISPOSICIONES NORMATIVAS
659	GARAY TALLEDO RICARDO ALEXANDER	CAS	DNI	45473094	PRESENCIAL	NO	GESTOR LOCAL	NIVEL MEDIO DE EXPOSICIÓN	REINGRESO	13/01/2023
660	GARCES COLUPU DIKI	CAS	DNI	42435698	PRESENCIAL	NO	GESTOR LOCAL	NIVEL MEDIO DE EXPOSICIÓN	REINGRESO	13/01/2023
661	GARCES GARCIA JOSE ALBERTO	CAS	DNI	41387777	PRESENCIAL	NO	GESTOR LOCAL	NIVEL MEDIO DE EXPOSICIÓN	REINGRESO	13/01/2023
662	GARCIA BUSTAMANTE MANUEL	CAS	DNI	41467224	PRESENCIAL	NO	GESTOR LOCAL - ZONA ALEJADA	NIVEL MEDIO DE EXPOSICIÓN	REINGRESO	13/01/2023
663	GARCIA CENTENO ELLKI NICANOR	CAS	DNI	44238863	PRESENCIAL	NO	CHOFER	NIVEL BAJO DE EXPOSICIÓN	REINGRESO	13/01/2023
664	GARCIA CHUMBE WILSON	CAS	DNI	73074545	PRESENCIAL	NO	GESTOR LOCAL	NIVEL MEDIO DE EXPOSICIÓN	REINGRESO	13/01/2023
665	GARCIA CORDOVA BORIS HORACIO	CAS	DNI	72465603	PRESENCIAL	NO	GESTOR LOCAL	NIVEL MEDIO DE EXPOSICIÓN	REINGRESO	13/01/2023
666	GARCIA CORDOVA CARLOS FERNANDO	CAS	DNI	43174597	PRESENCIAL	NO	GESTOR LOCAL	NIVEL MEDIO DE EXPOSICIÓN	REINGRESO	13/01/2023
667	GARCIA CORDOVA CARMEN JIANINA	CAS	DNI	70845774	PRESENCIAL	NO	GESTOR LOCAL	NIVEL MEDIO DE EXPOSICIÓN	REINGRESO	13/01/2023
668	GARCIA DEL AGUILA LUIS ALBERTO	CAS	DNI	5382584	PRESENCIAL	NO	GESTOR LOCAL	NIVEL MEDIO DE EXPOSICIÓN	REINGRESO	13/01/2023
669	GARCIA DIAZ TERRY ULISES	CAS	DNI	70424846	PRESENCIAL	NO	GESTOR LOCAL	NIVEL MEDIO DE EXPOSICIÓN	REINGRESO	13/01/2023
670	GARCIA GALVEZ WILFREDO DAVID	CAS	DNI	42763765	PRESENCIAL	NO	GESTOR LOCAL	NIVEL MEDIO DE EXPOSICIÓN	REINGRESO	13/01/2023
671	GARCIA GORDILLO JUAN ANTONIO	CAS	DNI	17969526	PRESENCIAL	NO	PROMOTOR SOCIAL	NIVEL BAJO DE EXPOSICIÓN	REINGRESO	13/01/2023
672	GARCIA GUERRERO ELISABETH	CAS	DNI	72703369	PRESENCIAL	NO	GESTOR LOCAL	NIVEL MEDIO DE EXPOSICIÓN	REINGRESO	13/01/2023

Toda copia de este documento que se encuentre fuera del entorno del Portal Web JUNTOS PODEMOS es una COPIA NO CONTROLADA.

Esta es una copia auténtica imprimible de un documento electrónico archivado por Programa Nacional de Apoyo Directo a los Más Pobres, aplicando lo dispuesto por el Art. 25 de D.S. 070-2013-PCM y la Tercera Disposición Complementaria Final del D.S. 026-2016-PCM. Su autenticidad e integridad pueden ser contrastadas a través de la siguiente dirección web: <https://sgd.juntos.gob.pe/verifica/inicio.do> e ingresando el siguiente código de verificación: **YIOEFJB**



**PERÚ**

Ministerio de Desarrollo e Inclusión Social

**Plan para la vigilancia, prevención y control de la COVID-19 en el trabajo del Programa JUNTOS**

Versión: 09 Páginas: 58 de 133

Nº	APELLIDOS Y NOMBRES	REGIMEN	TIPO DE DOCUMENTO	NUMERO DE DOCUMENTO	MODALIDAD DE TRABAJO	FACTOR DE RIESGO (Comorbilidad Si/No)	PUESTO DE TRABAJO	NIVEL DE RIESGO PARA COVID-19	REINICIO DE ACTIVIDADES (Reingreso / Reincorporación)	FECHA DE REINICIO DE ACTIVIDADES
673	GARCIA LUNA EDWIN ALEXANDER	CAS	DNI	41772947	PRESENCIAL	NO	ANALISTA CONTABLE	NIVEL BAJO DE EXPOSICIÓN	REINGRESO	13/01/2023
674	GARCIA MONTERO DENISSE GLORIA	CAS	DNI	41597532	PRESENCIAL	NO	COORDINADOR TÉCNICO TERRITORIAL	NIVEL MEDIO DE EXPOSICIÓN	REINGRESO	13/01/2023
675	GARCIA PANDURO NOELIA MILAGROS	CAS	DNI	46224572	PRESENCIAL	NO	GESTOR LOCAL	NIVEL MEDIO DE EXPOSICIÓN	REINGRESO	13/01/2023
676	GARCIA PEÑA WILMER	CAS	DNI	80426162	PRESENCIAL	NO	GESTOR LOCAL	NIVEL MEDIO DE EXPOSICIÓN	REINGRESO	13/01/2023
677	GARCIA RAMIREZ WILBERTO	CAS	DNI	3374327	PRESENCIAL	NO	GESTOR LOCAL	NIVEL MEDIO DE EXPOSICIÓN	REINGRESO	13/01/2023
678	GARCIA RIVAS ERISS BELENKO	CAS	DNI	19260011	PRESENCIAL	NO	JEFE DE UNIDAD TERRITORIAL	NIVEL BAJO DE EXPOSICIÓN	REINGRESO	13/01/2023
679	GARCIA RODRIGUEZ ALFREDO	CAS	DNI	17439053	PRESENCIAL	NO	GESTOR LOCAL	NIVEL MEDIO DE EXPOSICIÓN	REINGRESO	13/01/2023
680	GARCIA RODRIGUEZ RIDER JHONNY	CAS	DNI	41803046	PRESENCIAL	NO	GESTOR LOCAL - ZONA ALEJADA	NIVEL MEDIO DE EXPOSICIÓN	REINGRESO	13/01/2023
681	GARCIA SAAVEDRA EDWIN ELEAZAR	CAS	DNI	1149164	PRESENCIAL	NO	GESTOR LOCAL	NIVEL MEDIO DE EXPOSICIÓN	REINGRESO	13/01/2023
682	GARCIA SILVA LUIS GUIOVANNI	CAS	DNI	70762682	PRESENCIAL	NO	GESTOR LOCAL	NIVEL MEDIO DE EXPOSICIÓN	REINGRESO	13/01/2023
683	GARCIA TELLO VICTOR ALFREDO	CAS	DNI	45736004	PRESENCIAL	NO	GESTOR LOCAL	NIVEL MEDIO DE EXPOSICIÓN	REINGRESO	13/01/2023
684	GARCIA VELASQUEZ JANS ANDRES	CAS	DNI	74202923	PRESENCIAL	NO	GESTOR LOCAL	NIVEL MEDIO DE EXPOSICIÓN	REINGRESO	13/01/2023
685	GARCIA VILLEGAS ROXANA	CAS	DNI	71776115	PRESENCIAL	NO	GESTOR LOCAL	NIVEL MEDIO DE EXPOSICIÓN	REINGRESO	13/01/2023
686	GARDINI GONZALES HECTOR AQUILES	CAS	DNI	5630378	PRESENCIAL	NO	GESTOR LOCAL	NIVEL MEDIO DE EXPOSICIÓN	REINGRESO	13/01/2023
687	GATICA SABOYA DE MACEDO LETICIA	CAS	DNI	45280000	PRESENCIAL	NO	GESTOR LOCAL	NIVEL MEDIO DE EXPOSICIÓN	REINGRESO	13/01/2023
688	GAYOSO PLEJO JUAN ARTURO	CAS	DNI	22424192	PRESENCIAL	NO	GESTOR LOCAL	NIVEL MEDIO DE EXPOSICIÓN	REINGRESO	13/01/2023
689	GEMIO TIPO KATERIN MARIELA	CAS	DNI	47542407	PRESENCIAL	NO	GESTOR LOCAL	NIVEL MEDIO DE EXPOSICIÓN	REINGRESO	13/01/2023
690	GERALDO RIVERA NOLE	CAS	DNI	43489319	PRESENCIAL	NO	GESTOR LOCAL	NIVEL MEDIO DE EXPOSICIÓN	REINGRESO	13/01/2023
691	GILIAN REVILLA	CAS	DNI	41832894	PRESENCIAL	NO	GESTOR LOCAL	NIVEL MEDIO DE	REINGRESO	13/01/2023

Toda copia de este documento que se encuentre fuera del entorno del Portal Web JUNTOS PODEMOS es una COPIA NO CONTROLADA.

Esta es una copia auténtica imprimible de un documento electrónico archivado por Programa Nacional de Apoyo Directo a los Más Pobres, aplicando lo dispuesto por el Art. 25 de D.S. 070-2013-PCM y la Tercera Disposición Complementaria Final del D.S. 026-2016-PCM. Su autenticidad e integridad pueden ser contrastadas a través de la siguiente dirección web: <https://sgd.juntos.gob.pe/verifica/inicio.do> e ingresando el siguiente código de verificación: **YIOEFJB**



**PERÚ**

Ministerio de Desarrollo e Inclusión Social

**Plan para la vigilancia, prevención y control de la COVID-19 en el trabajo del Programa JUNTOS**

Versión: 09 Páginas: 59 de 133

Nº	APELLIDOS Y NOMBRES	REGIMEN	TIPO DE DOCUMENTO	NUMERO DE DOCUMENTO	MODALIDAD DE TRABAJO	FACTOR DE RIESGO (Comorbilidad Si/No)	PUESTO DE TRABAJO	NIVEL DE RIESGO PARA COVID-19	REINICIO DE ACTIVIDADES (Reingreso / Reincorporación)	FECHA DE REINICIO DE ACTIVIDADES
	LOUIS FEGNIVET							EXPOSICIÓN		
692	GODOY CASTAÑEDA MIRELLA ELIZABETH	CAS	DNI	26698060	PRESENCIAL	NO	ASISTENTE ADMINISTRATIVO	NIVEL BAJO DE EXPOSICIÓN	REINGRESO	13/01/2023
693	GODOY SALAZAR DIANA ZORAIDA	CAS	DNI	26724343	PRESENCIAL	NO	GESTOR LOCAL	NIVEL MEDIO DE EXPOSICIÓN	REINGRESO	13/01/2023
694	GODOY SALVATIERRA ROSS MERY	CAS	DNI	25755405	PRESENCIAL	SI	ESPECIALISTA EN PROCESOS OPERATIVOS	NIVEL BAJO DE EXPOSICIÓN	REINGRESO	13/01/2023
695	GOICOCHEA GUEVARA JORGE	CAS	DNI	43917230	PRESENCIAL	NO	GESTOR LOCAL	NIVEL MEDIO DE EXPOSICIÓN	REINGRESO	13/01/2023
696	GOICOCHEA MARTELL YASMIN VANESSA	CAS	DNI	42944494	REMOTO	NO	GESTOR LOCAL	NIVEL MEDIO DE EXPOSICIÓN	SUJETO A DISPOSICIONES NORMATIVAS	SUJETO A DISPOSICIONES NORMATIVAS
697	GOMEZ CACHIQUE RUSSEL	CAS	DNI	40961411	PRESENCIAL	NO	COORDINADOR TÉCNICO TERRITORIAL	NIVEL MEDIO DE EXPOSICIÓN	REINGRESO	13/01/2023
698	GOMEZ CCORAHUA ELIANA	CAS	DNI	44223538	PRESENCIAL	NO	COORDINADOR TÉCNICO ZONAL	NIVEL MEDIO DE EXPOSICIÓN	REINGRESO	13/01/2023
699	GOMEZ CHOQUE MARILIA	CAS	DNI	31178806	PRESENCIAL	NO	GESTOR LOCAL	NIVEL MEDIO DE EXPOSICIÓN	REINGRESO	13/01/2023
700	GOMEZ GARCIA JHOSEVEL JHOANA	CAS	DNI	47423066	PRESENCIAL	NO	GESTOR LOCAL	NIVEL MEDIO DE EXPOSICIÓN	REINGRESO	13/01/2023
701	GOMEZ GARCIA SANDRA RENE	CAS	DNI	22411828	PRESENCIAL	NO	GESTOR LOCAL	NIVEL MEDIO DE EXPOSICIÓN	REINGRESO	13/01/2023
702	GOMEZ LOZANO JAMES	CAS	DNI	5347621	PRESENCIAL	SI	GESTOR LOCAL	NIVEL MEDIO DE EXPOSICIÓN	REINGRESO	13/01/2023
703	GOMEZ MEZA MADELAINE BEBELU	CAS	DNI	22474381	PRESENCIAL	NO	GESTOR LOCAL	NIVEL MEDIO DE EXPOSICIÓN	REINGRESO	13/01/2023
704	GOMEZ PALOMINO EFRAIN	CAS	DNI	40694023	PRESENCIAL	NO	GESTOR LOCAL	NIVEL MEDIO DE EXPOSICIÓN	REINGRESO	13/01/2023
705	GOMEZ VELAYSOSA ELFERES	CAS	DNI	44684018	PRESENCIAL	NO	GESTOR LOCAL	NIVEL MEDIO DE EXPOSICIÓN	REINGRESO	13/01/2023
706	GONZALES ALEGRIA RAUL	CAS	DNI	41557625	PRESENCIAL	NO	COORDINADOR TÉCNICO ZONAL	NIVEL MEDIO DE EXPOSICIÓN	REINGRESO	13/01/2023
707	GONZALES CASTILLO AMBAR ALICIA	CAS	DNI	42953015	PRESENCIAL	NO	GESTOR LOCAL	NIVEL MEDIO DE EXPOSICIÓN	REINGRESO	13/01/2023
708	GONZALES COTRINA JAVIER CUENIN	CAS	DNI	43269354	PRESENCIAL	NO	GESTOR LOCAL	NIVEL MEDIO DE EXPOSICIÓN	REINGRESO	13/01/2023
709	GONZALES CURI ELSA	CAS	DNI	23275340	PRESENCIAL	NO	COORDINADOR TÉCNICO ZONAL	NIVEL MEDIO DE	REINGRESO	13/01/2023

Toda copia de este documento que se encuentre fuera del entorno del Portal Web JUNTOS PODEMOS es una COPIA NO CONTROLADA.

Esta es una copia auténtica imprimible de un documento electrónico archivado por Programa Nacional de Apoyo Directo a los Más Pobres, aplicando lo dispuesto por el Art. 25 de D.S. 070-2013-PCM y la Tercera Disposición Complementaria Final del D.S. 026-2016-PCM. Su autenticidad e integridad pueden ser contrastadas a través de la siguiente dirección web: <https://sgd.juntos.gob.pe/verifica/inicio.do> e ingresando el siguiente código de verificación: **YIOEFJB**



**PERÚ**

Ministerio de Desarrollo e Inclusión Social

**Plan para la vigilancia, prevención y control de la COVID-19 en el trabajo del Programa JUNTOS**

Versión: 09 Páginas: 60 de 133

Nº	APELLIDOS Y NOMBRES	REGIMEN	TIPO DE DOCUMENTO	NUMERO DE DOCUMENTO	MODALIDAD DE TRABAJO	FACTOR DE RIESGO (Comorbilidad Si/No)	PUESTO DE TRABAJO	NIVEL DE RIESGO PARA COVID-19	REINICIO DE ACTIVIDADES (Reingreso / Reincorporación)	FECHA DE REINICIO DE ACTIVIDADES
								EXPOSICIÓN		
710	GONZALES DEL ÁGUILA OMAR ODILIO	CAS	DNI	43388012	PRESENCIAL	NO	GESTOR LOCAL	NIVEL MEDIO DE EXPOSICIÓN	REINGRESO	13/01/2023
711	GONZALES GARCIA JIMMY JHEYSON	CAS	DNI	70036846	PRESENCIAL	NO	COORDINADOR TÉCNICO ZONAL	NIVEL MEDIO DE EXPOSICIÓN	REINGRESO	13/01/2023
712	GONZALES INGA JHONATHAN PAUL	CAS	DNI	72276607	PRESENCIAL	NO	GESTOR DE INFORMACIÓN	NIVEL BAJO DE EXPOSICIÓN	REINGRESO	13/01/2023
713	GONZALES LOPEZ RONAL	CAS	DNI	41138111	PRESENCIAL	NO	GESTOR LOCAL	NIVEL MEDIO DE EXPOSICIÓN	REINGRESO	13/01/2023
714	GONZALES MARLO NEIBER	CAS	DNI	60154780	PRESENCIAL	NO	GESTOR LOCAL	NIVEL MEDIO DE EXPOSICIÓN	REINGRESO	13/01/2023
715	GONZALES QUISPE HERNAN PLACIDO	CAS	DNI	40470040	PRESENCIAL	NO	GESTOR LOCAL	NIVEL MEDIO DE EXPOSICIÓN	REINGRESO	13/01/2023
716	GONZALES RONDAN FLAVIA TARCILA	CAS	DNI	32642259	PRESENCIAL	NO	GESTOR LOCAL	NIVEL MEDIO DE EXPOSICIÓN	REINGRESO	13/01/2023
717	GONZALES SANCHEZ SEGUNDO ADRIANO	CAS	DNI	27373949	PRESENCIAL	NO	COORDINADOR TÉCNICO ZONAL	NIVEL MEDIO DE EXPOSICIÓN	REINGRESO	13/01/2023
718	GONZALES URETA RAUL CLAUDIO	CAS	DNI	43342604	PRESENCIAL	NO	GESTOR LOCAL	NIVEL MEDIO DE EXPOSICIÓN	REINGRESO	13/01/2023
719	GONZALES VILELA FIORELLA ADELAINE	CAS	DNI	46485990	PRESENCIAL	NO	GESTOR LOCAL	NIVEL MEDIO DE EXPOSICIÓN	REINGRESO	13/01/2023
720	GONZALEZ DIAZ LENIN YDELSON	CAS	DNI	45445391	PRESENCIAL	NO	GESTOR LOCAL	NIVEL MEDIO DE EXPOSICIÓN	REINGRESO	13/01/2023
721	GRANDEZ PAREDES ROBERTO	CAS	DNI	1131449	PRESENCIAL	NO	GESTOR LOCAL	NIVEL MEDIO DE EXPOSICIÓN	REINGRESO	13/01/2023
722	GREGORIO JULCA ANDRES GRABIEL	CAS	DNI	44492987	PRESENCIAL	NO	GESTOR LOCAL	NIVEL MEDIO DE EXPOSICIÓN	REINGRESO	13/01/2023
723	GÜERE CANQUI ANA CECILIA	CAS	DNI	20108454	PRESENCIAL	NO	GESTOR LOCAL	NIVEL MEDIO DE EXPOSICIÓN	REINGRESO	13/01/2023
724	GUERRA CHALCO JOSE ABRAHAM	CAS	DNI	41958244	PRESENCIAL	NO	ESPECIALISTA EN GESTIÓN DE CALIDAD	NIVEL BAJO DE EXPOSICIÓN	REINGRESO	13/01/2023
725	GUERRA FASANANDO DAVID	CAS	DNI	40035596	PRESENCIAL	NO	GESTOR LOCAL	NIVEL MEDIO DE EXPOSICIÓN	REINGRESO	13/01/2023
726	GUERRA MALPARTIDA ABERANA	CAS	DNI	22658911	PRESENCIAL	NO	GESTOR LOCAL	NIVEL MEDIO DE EXPOSICIÓN	REINGRESO	13/01/2023
727	GUERRA PALOMINO MARTHA	CAS	DNI	28287906	PRESENCIAL	NO	GESTOR LOCAL	NIVEL MEDIO DE EXPOSICIÓN	REINGRESO	13/01/2023

Toda copia de este documento que se encuentre fuera del entorno del Portal Web JUNTOS PODEMOS es una COPIA NO CONTROLADA.

Esta es una copia auténtica imprimible de un documento electrónico archivado por Programa Nacional de Apoyo Directo a los Más Pobres, aplicando lo dispuesto por el Art. 25 de D.S. 070-2013-PCM y la Tercera Disposición Complementaria Final del D.S. 026-2016-PCM. Su autenticidad e integridad pueden ser contrastadas a través de la siguiente dirección web: <https://sgd.juntos.gob.pe/verifica/inicio.do> e ingresando el siguiente código de verificación: **YIOEFJB**



**PERÚ**

Ministerio de Desarrollo e Inclusión Social

**Plan para la vigilancia, prevención y control de la COVID-19 en el trabajo del Programa JUNTOS**

Versión:

09

Páginas:

61 de 133

Nº	APELLIDOS Y NOMBRES	REGIMEN	TIPO DE DOCUMENTO	NUMERO DE DOCUMENTO	MODALIDAD DE TRABAJO	FACTOR DE RIESGO (Comorbilidad Si/No)	PUESTO DE TRABAJO	NIVEL DE RIESGO PARA COVID-19	REINICIO DE ACTIVIDADES (Reingreso / Reincorporación)	FECHA DE REINICIO DE ACTIVIDADES
728	GUERRA PINCHI EWERT BONTINI	CAS	DNI	46564605	PRESENCIAL	NO	GESTOR LOCAL	NIVEL MEDIO DE EXPOSICIÓN	REINGRESO	13/01/2023
729	GUERRA REATEGUI NELSON ULISES	CAS	DNI	43885851	PRESENCIAL	NO	GESTOR LOCAL	NIVEL MEDIO DE EXPOSICIÓN	REINGRESO	13/01/2023
730	GUERRA RODRIGUEZ PERCY	CAS	DNI	42321606	PRESENCIAL	NO	GESTOR LOCAL	NIVEL MEDIO DE EXPOSICIÓN	REINGRESO	13/01/2023
731	GUERRERO FERNANDEZ CLEVER	CAS	DNI	45625265	PRESENCIAL	NO	GESTOR LOCAL	NIVEL MEDIO DE EXPOSICIÓN	REINGRESO	13/01/2023
732	GUERRERO MARCHAN CARLOS ALBERTO	CAS	DNI	2842817	PRESENCIAL	NO	GESTOR LOCAL	NIVEL MEDIO DE EXPOSICIÓN	REINGRESO	13/01/2023
733	GUERRERO MIJAHUANCA LEYDI LILIANA	CAS	DNI	45253566	REMOTO	NO	GESTOR LOCAL	NIVEL MEDIO DE EXPOSICIÓN	SUJETO A DISPOSICIONES NORMATIVAS	SUJETO A DISPOSICIONES NORMATIVAS
734	GUERRERO RIOJAS HARWIN EDUARDO	CAS	DNI	70087004	PRESENCIAL	NO	GESTOR LOCAL	NIVEL MEDIO DE EXPOSICIÓN	REINGRESO	13/01/2023
735	GUEVARA FERNANDEZ CARLOS ALMANZOR	CAS	DNI	44734749	PRESENCIAL	NO	COORDINADOR TÉCNICO ZONAL	NIVEL MEDIO DE EXPOSICIÓN	REINGRESO	13/01/2023
736	GUEVARA GARCIA YULI ELIZABETH	CAS	DNI	42001203	PRESENCIAL	NO	GESTOR LOCAL	NIVEL MEDIO DE EXPOSICIÓN	REINGRESO	13/01/2023
737	GUEVARA GUEVARA FRANCO NAPOLEON	CAS	DNI	45328152	PRESENCIAL	NO	GESTOR LOCAL	NIVEL MEDIO DE EXPOSICIÓN	REINGRESO	13/01/2023
738	GUEVARA HERRERA ELIANA YANET	CAS	DNI	41763769	PRESENCIAL	NO	GESTOR LOCAL	NIVEL MEDIO DE EXPOSICIÓN	REINGRESO	13/01/2023
739	GUEVARA PINEDO BECHEL JARRID	CAS	DNI	41550171	PRESENCIAL	NO	GESTOR LOCAL	NIVEL MEDIO DE EXPOSICIÓN	REINGRESO	13/01/2023
740	GUILLEN CANCHO MARIBEL	CAS	DNI	28296407	REMOTO	NO	GESTOR LOCAL	NIVEL MEDIO DE EXPOSICIÓN	SUJETO A DISPOSICIONES NORMATIVAS	SUJETO A DISPOSICIONES NORMATIVAS
741	GUILLEN REYES ELDER MANUEL	CAS	DNI	40456366	PRESENCIAL	NO	GESTOR LOCAL	NIVEL MEDIO DE EXPOSICIÓN	REINGRESO	13/01/2023
742	GUTARRA CHUPAN FAUSTO JORGE	CAS	DNI	20054078	PRESENCIAL	NO	ADMINISTRADOR	NIVEL BAJO DE EXPOSICIÓN	REINGRESO	13/01/2023
743	GUTIERREZ CABRERA RAIDIA	CAS	DNI	9359200	PRESENCIAL	NO	COORDINADOR TÉCNICO ZONAL	NIVEL MEDIO DE EXPOSICIÓN	REINGRESO	13/01/2023
744	GUTIERREZ DELGADO MAX FRANKLIN	CAS	DNI	46237937	PRESENCIAL	NO	GESTOR LOCAL - VRAEM	NIVEL MEDIO DE EXPOSICIÓN	REINGRESO	13/01/2023
745	GUTIERREZ GUTIERREZ HUMBERTO	CAS	DNI	43466514	PRESENCIAL	NO	GESTOR LOCAL	NIVEL MEDIO DE EXPOSICIÓN	REINGRESO	13/01/2023

Toda copia de este documento que se encuentre fuera del entorno del Portal Web JUNTOS PODEMOS es una COPIA NO CONTROLADA.

Esta es una copia auténtica imprimible de un documento electrónico archivado por Programa Nacional de Apoyo Directo a los Más Pobres, aplicando lo dispuesto por el Art. 25 de D.S. 070-2013-PCM y la Tercera Disposición Complementaria Final del D.S. 026-2016-PCM. Su autenticidad e integridad pueden ser contrastadas a través de la siguiente dirección web: <https://sgd.juntos.gob.pe/verifica/inicio.do> e ingresando el siguiente código de verificación: **YIOEFJB**





PERÚ

Ministerio de Desarrollo
e Inclusión SocialPlan para la vigilancia, prevención y control
de la COVID-19 en el trabajo del Programa
JUNTOS

Versión:

09

Páginas:

62 de 133

Nº	APELLIDOS Y NOMBRES	REGIMEN	TIPO DE DOCUMENTO	NUMERO DE DOCUMENTO	MODALIDAD DE TRABAJO	FACTOR DE RIESGO (Comorbilidad Si/No)	PUESTO DE TRABAJO	NIVEL DE RIESGO PARA COVID-19	REINICIO DE ACTIVIDADES (Reingreso / Reincorporación)	FECHA DE REINICIO DE ACTIVIDADES
746	GUTIERREZ PARILLO MARCO ANTONIO	CAS	DNI	46956282	PRESENCIAL	NO	GESTOR LOCAL - ZONA ALEJADA	NIVEL MEDIO DE EXPOSICIÓN	REINGRESO	13/01/2023
747	GUTIERREZ PEÑA ANTONIA	CAS	DNI	28818696	PRESENCIAL	NO	GESTOR LOCAL	NIVEL MEDIO DE EXPOSICIÓN	REINGRESO	13/01/2023
748	GUTIERREZ RAMIREZ CESAR AGUSTO	CAS	DNI	2833888	PRESENCIAL	NO	GESTOR LOCAL	NIVEL MEDIO DE EXPOSICIÓN	REINGRESO	13/01/2023
749	GUTIERREZ REYES ZOILA PAOLA	CAS	DNI	45508649	PRESENCIAL	NO	ESPECIALISTA EN SELECCIÓN DE PERSONAL	NIVEL BAJO DE EXPOSICIÓN	REINGRESO	13/01/2023
750	GUTIERREZ TAIPE ORLANDO	CAS	DNI	41372634	PRESENCIAL	NO	GESTOR LOCAL	NIVEL MEDIO DE EXPOSICIÓN	REINGRESO	13/01/2023
751	GUZMAN POMA YORI YOON	CAS	DNI	47893569	PRESENCIAL	NO	GESTOR LOCAL	NIVEL MEDIO DE EXPOSICIÓN	REINGRESO	13/01/2023
752	GUZMAN QUISPE SOFIA	CAS	DNI	28285585	PRESENCIAL	NO	GESTOR LOCAL - VRAEM	NIVEL MEDIO DE EXPOSICIÓN	REINGRESO	13/01/2023
753	GUZMAN RODRIGUEZ JULIO DEIVY	CAS	DNI	42951255	PRESENCIAL	NO	GESTOR LOCAL	NIVEL MEDIO DE EXPOSICIÓN	REINGRESO	13/01/2023
754	GUZMAN SIMPE CARMEN ELENA	CAS	DNI	9573267	PRESENCIAL	NO	ESPECIALISTA EN ASISTENCIA TÉCNICA OPERATIVA	NIVEL BAJO DE EXPOSICIÓN	REINGRESO	13/01/2023
755	HALANOCCA QUISPE AVELINA	CAS	DNI	44312808	PRESENCIAL	NO	GESTOR LOCAL	NIVEL MEDIO DE EXPOSICIÓN	REINGRESO	13/01/2023
756	HANCCO HUAMANI NATANAEL	CAS	DNI	42174476	PRESENCIAL	NO	GESTOR LOCAL	NIVEL MEDIO DE EXPOSICIÓN	REINGRESO	13/01/2023
757	HANCCO QUISPE RICARDO	CAS	DNI	42791719	PRESENCIAL	NO	GESTOR LOCAL - ZONA ALEJADA	NIVEL MEDIO DE EXPOSICIÓN	REINGRESO	13/01/2023
758	HANCCO SONCCO CARMEN	CAS	DNI	40956396	PRESENCIAL	NO	GESTOR LOCAL	NIVEL MEDIO DE EXPOSICIÓN	REINGRESO	13/01/2023
759	HANCCO SONCO CATALINA DOMINGA	CAS	DNI	42222277	PRESENCIAL	SI	GESTOR LOCAL	NIVEL MEDIO DE EXPOSICIÓN	REINGRESO	13/01/2023
760	HARO ORTIZ NELSON LEONCIO	CAS	DNI	80239737	PRESENCIAL	NO	GESTOR LOCAL	NIVEL MEDIO DE EXPOSICIÓN	REINGRESO	13/01/2023
761	HERNANDEZ BECERRA WILMAN ALEXANDER	CAS	DNI	43211412	PRESENCIAL	NO	GESTOR LOCAL	NIVEL MEDIO DE EXPOSICIÓN	REINGRESO	13/01/2023
762	HERNANDEZ PAZ CARLOS ENRIQUE	CAS	DNI	33592657	PRESENCIAL	NO	CHOFER DE LA UNIDAD TERRITORIAL	NIVEL BAJO DE EXPOSICIÓN	REINGRESO	13/01/2023
763	HERNANDEZ VALDIVIEZO MAGNO ERNESTO	CAS	DNI	9910659	PRESENCIAL	NO	ANALISTA CONTABLE	NIVEL BAJO DE EXPOSICIÓN	REINGRESO	13/01/2023
764	HERNANDEZ VASQUEZ	CAS	DNI	42223566	PRESENCIAL	NO	GESTOR LOCAL	NIVEL MEDIO DE	REINGRESO	13/01/2023

Toda copia de este documento que se encuentre fuera del entorno del Portal Web JUNTOS PODEMOS es una COPIA NO CONTROLADA.

Esta es una copia auténtica imprimible de un documento electrónico archivado por Programa Nacional de Apoyo Directo a los Más Pobres, aplicando lo dispuesto por el Art. 25 de D.S. 070-2013-PCM y la Tercera Disposición Complementaria Final del D.S. 026-2016-PCM. Su autenticidad e integridad pueden ser contrastadas a través de la siguiente dirección web: <https://sgd.juntos.gob.pe/verifica/inicio.do> e ingresando el siguiente código de verificación: **YIOEFJB**



**PERÚ**

Ministerio de Desarrollo e Inclusión Social

**Plan para la vigilancia, prevención y control de la COVID-19 en el trabajo del Programa JUNTOS**

Versión:

09

Páginas:

63 de 133

Nº	APELLIDOS Y NOMBRES	REGIMEN	TIPO DE DOCUMENTO	NUMERO DE DOCUMENTO	MODALIDAD DE TRABAJO	FACTOR DE RIESGO (Comorbilidad Si/No)	PUESTO DE TRABAJO	NIVEL DE RIESGO PARA COVID-19	REINICIO DE ACTIVIDADES (Reingreso / Reincorporación)	FECHA DE REINICIO DE ACTIVIDADES
	JIMMY JHANNDER							EXPOSICIÓN		
765	HERNANDEZ ZELADA DILMA ERLITA	CAS	DNI	40276103	PRESENCIAL	NO	GESTOR LOCAL	NIVEL MEDIO DE EXPOSICIÓN	REINGRESO	13/01/2023
766	HERNANDEZ ZEVALLOS LLENSY LISBETH	CAS	DNI	71002079	PRESENCIAL	NO	GESTOR LOCAL - ZONA ALEJADA	NIVEL MEDIO DE EXPOSICIÓN	REINGRESO	13/01/2023
767	HERRERA BERMEO FRANCISCO	CAS	DNI	3233469	PRESENCIAL	NO	GESTOR LOCAL	NIVEL MEDIO DE EXPOSICIÓN	REINGRESO	13/01/2023
768	HERRERA CARRANZA JOSE ROSEL	CAS	DNI	41135340	PRESENCIAL	NO	GESTOR LOCAL	NIVEL MEDIO DE EXPOSICIÓN	REINGRESO	13/01/2023
769	HERRERA DAVILA SEGUNDO SANTIAGO	CAS	DNI	80538245	PRESENCIAL	NO	GESTOR LOCAL	NIVEL MEDIO DE EXPOSICIÓN	REINGRESO	13/01/2023
770	HERRERA HARO PEDRO JAVIER	CAS	DNI	40233308	PRESENCIAL	NO	GESTOR LOCAL	NIVEL MEDIO DE EXPOSICIÓN	REINGRESO	13/01/2023
771	HERRERA JIMENEZ JOSE FRANCISCO	CAS	DNI	44549058	PRESENCIAL	NO	CHOFER	NIVEL BAJO DE EXPOSICIÓN	REINGRESO	13/01/2023
772	HERRERA LESCANO BRENDA CECILIA	CAS	DNI	41493400	PRESENCIAL	SI	ESPECIALISTA EN CONTABILIDAD	NIVEL BAJO DE EXPOSICIÓN	REINGRESO	13/01/2023
773	HERRERA MATA JOHANA NATALI	CAS	DNI	43857256	PRESENCIAL	NO	ASISTENTE ADMINISTRATIVO	NIVEL BAJO DE EXPOSICIÓN	REINGRESO	13/01/2023
774	HERRERA TARRILLO EDGARD	CAS	DNI	40844889	PRESENCIAL	NO	GESTOR LOCAL	NIVEL MEDIO DE EXPOSICIÓN	REINGRESO	13/01/2023
775	HERRERA VILCAMANGO LORENZA LOYOLA	CAS	DNI	18057161	PRESENCIAL	NO	GESTOR LOCAL	NIVEL MEDIO DE EXPOSICIÓN	REINGRESO	13/01/2023
776	HIDALGO MELENDEZ GERARDO ANDRES	CAS	DNI	70160521	PRESENCIAL	NO	GESTOR LOCAL	NIVEL MEDIO DE EXPOSICIÓN	REINGRESO	13/01/2023
777	HILARES PARISACA IVAN	CAS	DNI	41157451	PRESENCIAL	NO	COORDINADOR TÉCNICO ZONAL	NIVEL MEDIO DE EXPOSICIÓN	REINGRESO	13/01/2023
778	HILARIO HUAMANI YOLANDA	CAS	DNI	23274501	PRESENCIAL	NO	GESTOR LOCAL	NIVEL MEDIO DE EXPOSICIÓN	REINGRESO	13/01/2023
779	HILARIO MALLASCA SANTOS	CAS	DNI	23269693	PRESENCIAL	NO	GESTOR LOCAL	NIVEL MEDIO DE EXPOSICIÓN	REINGRESO	13/01/2023
780	HINOSTROZA CCINTA FROILAN	CAS	DNI	46888806	PRESENCIAL	NO	GESTOR LOCAL - VRAEM	NIVEL MEDIO DE EXPOSICIÓN	REINGRESO	13/01/2023
781	HINOSTROZA GUTIERREZ LUIS ALBERTO	CAS	DNI	42338011	PRESENCIAL	NO	GESTOR LOCAL	NIVEL MEDIO DE EXPOSICIÓN	REINGRESO	13/01/2023
782	HUACHES CRUZ ESWIN	CAS	DNI	75538912	PRESENCIAL	NO	GESTOR LOCAL	NIVEL MEDIO DE EXPOSICIÓN	REINGRESO	13/01/2023

Toda copia de este documento que se encuentre fuera del entorno del Portal Web JUNTOS PODEMOS es una COPIA NO CONTROLADA.

Esta es una copia auténtica imprimible de un documento electrónico archivado por Programa Nacional de Apoyo Directo a los Más Pobres, aplicando lo dispuesto por el Art. 25 de D.S. 070-2013-PCM y la Tercera Disposición Complementaria Final del D.S. 026-2016-PCM. Su autenticidad e integridad pueden ser contrastadas a través de la siguiente dirección web: <https://sgd.juntos.gob.pe/verifica/inicio.do> e ingresando el siguiente código de verificación: **YIOEFJB**



**PERÚ**

Ministerio de Desarrollo e Inclusión Social

**Plan para la vigilancia, prevención y control de la COVID-19 en el trabajo del Programa JUNTOS**

Versión: 09 Páginas: 64 de 133

Nº	APELLIDOS Y NOMBRES	REGIMEN	TIPO DE DOCUMENTO	NUMERO DE DOCUMENTO	MODALIDAD DE TRABAJO	FACTOR DE RIESGO (Comorbilidad Si/No)	PUESTO DE TRABAJO	NIVEL DE RIESGO PARA COVID-19	REINICIO DE ACTIVIDADES (Reingreso / Reincorporación)	FECHA DE REINICIO DE ACTIVIDADES
783	HUAICAMA PINEDO ENZO ROY	CAS	DNI	5388357	PRESENCIAL	NO	GESTOR LOCAL	NIVEL MEDIO DE EXPOSICIÓN	REINGRESO	13/01/2023
784	HUALLPA VICENTE EDUARDO	CAS	DNI	46013604	PRESENCIAL	NO	GESTOR LOCAL	NIVEL MEDIO DE EXPOSICIÓN	REINGRESO	13/01/2023
785	HUALLPAMAITA SULLCARANILIDA	CAS	DNI	40879926	PRESENCIAL	NO	GESTOR LOCAL	NIVEL MEDIO DE EXPOSICIÓN	REINGRESO	13/01/2023
786	HUALPA DE LA CRUZ RUDY	CAS	DNI	44675749	PRESENCIAL	NO	GESTOR LOCAL	NIVEL MEDIO DE EXPOSICIÓN	REINGRESO	13/01/2023
787	HUAMAN BONILLA WILMER ANDRES	CAS	DNI	22498645	PRESENCIAL	NO	GESTOR LOCAL	NIVEL MEDIO DE EXPOSICIÓN	REINGRESO	13/01/2023
788	HUAMAN CCANTO JUAN CIRILO	CAS	DNI	41541574	PRESENCIAL	NO	GESTOR LOCAL - ZONA ALEJADA	NIVEL MEDIO DE EXPOSICIÓN	REINGRESO	13/01/2023
789	HUAMAN CELESTINO FELIPE JULIAN	CAS	DNI	44230602	PRESENCIAL	NO	GESTOR LOCAL	NIVEL MEDIO DE EXPOSICIÓN	REINGRESO	13/01/2023
790	HUAMAN CHAPPA JANINA	CAS	DNI	40703875	PRESENCIAL	NO	JEFE DE LA UNIDAD DE ADMINISTRACIÓN	NIVEL BAJO DE EXPOSICIÓN	REINGRESO	13/01/2023
791	HUAMAN CHUQUIRUNA EVELYN MARISELA	CAS	DNI	48168527	PRESENCIAL	NO	GESTOR LOCAL	NIVEL MEDIO DE EXPOSICIÓN	REINGRESO	13/01/2023
792	HUAMAN CONDE NORMA	CAS	DNI	72751347	PRESENCIAL	NO	ASISTENTE ADMINISTRATIVO	NIVEL BAJO DE EXPOSICIÓN	REINGRESO	13/01/2023
793	HUAMAN CORDOVA LESLI VANESSA	CAS	DNI	47412693	PRESENCIAL	NO	GESTOR LOCAL	NIVEL MEDIO DE EXPOSICIÓN	REINGRESO	13/01/2023
794	HUAMAN GONZALES MARCO FREDY	CAS	DNI	42907346	PRESENCIAL	NO	GESTOR LOCAL	NIVEL MEDIO DE EXPOSICIÓN	REINGRESO	13/01/2023
795	HUAMAN HUERTAS DIONE	CAS	DNI	47138298	PRESENCIAL	NO	GESTOR LOCAL	NIVEL MEDIO DE EXPOSICIÓN	REINGRESO	13/01/2023
796	HUAMAN JIMENEZ ANDRES ORLANDINE	CAS	DNI	41990559	PRESENCIAL	NO	COORDINADOR TÉCNICO ZONAL	NIVEL MEDIO DE EXPOSICIÓN	REINGRESO	13/01/2023
797	HUAMAN JIMENEZ JESUS ALAN	CAS	DNI	43498668	PRESENCIAL	NO	GESTOR LOCAL	NIVEL MEDIO DE EXPOSICIÓN	REINGRESO	13/01/2023
798	HUAMAN JIMENEZ LIDIA MARIBEL	CAS	DNI	27849191	PRESENCIAL	NO	GESTOR LOCAL	NIVEL MEDIO DE EXPOSICIÓN	REINGRESO	13/01/2023
799	HUAMAN LOPEZ JUAN CARLOS	CAS	DNI	24383358	PRESENCIAL	NO	GESTOR LOCAL	NIVEL MEDIO DE EXPOSICIÓN	REINGRESO	13/01/2023
800	HUAMAN MEDINA JAVIER ROBERTO	CAS	DNI	26719616	PRESENCIAL	NO	GESTOR LOCAL	NIVEL MEDIO DE EXPOSICIÓN	REINGRESO	13/01/2023

Toda copia de este documento que se encuentre fuera del entorno del Portal Web JUNTOS PODEMOS es una COPIA NO CONTROLADA.

Esta es una copia auténtica imprimible de un documento electrónico archivado por Programa Nacional de Apoyo Directo a los Más Pobres, aplicando lo dispuesto por el Art. 25 de D.S. 070-2013-PCM y la Tercera Disposición Complementaria Final del D.S. 026-2016-PCM. Su autenticidad e integridad pueden ser contrastadas a través de la siguiente dirección web: <https://sgd.juntos.gob.pe/verifica/inicio.do> e ingresando el siguiente código de verificación: **YIOEFJB**



**PERÚ**

Ministerio de Desarrollo e Inclusión Social

**Plan para la vigilancia, prevención y control de la COVID-19 en el trabajo del Programa JUNTOS**

Versión:

09

Páginas:

65 de 133

Nº	APELLIDOS Y NOMBRES	REGIMEN	TIPO DE DOCUMENTO	NUMERO DE DOCUMENTO	MODALIDAD DE TRABAJO	FACTOR DE RIESGO (Comorbilidad Si/No)	PUESTO DE TRABAJO	NIVEL DE RIESGO PARA COVID-19	REINICIO DE ACTIVIDADES (Reingreso / Reincorporación)	FECHA DE REINICIO DE ACTIVIDADES
801	HUAMAN ROJAS JORGE LUIS	CAS	DNI	45733542	PRESENCIAL	NO	GESTOR LOCAL	NIVEL MEDIO DE EXPOSICIÓN	REINGRESO	13/01/2023
802	HUAMAN ROJAS JULIO ALFREDO	CAS	DNI	26729494	PRESENCIAL	NO	COORDINADOR TÉCNICO ZONAL	NIVEL MEDIO DE EXPOSICIÓN	REINGRESO	13/01/2023
803	HUAMAN SINCHI MARIA ELENA	CAS	DNI	41319463	PRESENCIAL	NO	GESTOR LOCAL	NIVEL MEDIO DE EXPOSICIÓN	REINGRESO	13/01/2023
804	HUAMAN SOROE MILAGROS	CAS	DNI	46358139	PRESENCIAL	NO	GESTOR LOCAL	NIVEL MEDIO DE EXPOSICIÓN	REINGRESO	13/01/2023
805	HUAMANI HUAMAN ANTUANETT YESSICA	CAS	DNI	43545446	PRESENCIAL	NO	GESTOR LOCAL	NIVEL MEDIO DE EXPOSICIÓN	REINGRESO	13/01/2023
806	HUAMANI HUAMAN ENMA	CAS	DNI	23276613	PRESENCIAL	NO	GESTOR LOCAL	NIVEL MEDIO DE EXPOSICIÓN	REINGRESO	13/01/2023
807	HUAMANI LESCANO SAUL	CAS	DNI	28310934	PRESENCIAL	NO	COORDINADOR TÉCNICO ZONAL	NIVEL MEDIO DE EXPOSICIÓN	REINGRESO	13/01/2023
808	HUAMANI LUCERO LHINA MHELISSA	CAS	DNI	45437566	PRESENCIAL	NO	GESTOR LOCAL POR SUPLENCIA DE MATERNIDAD	NIVEL MEDIO DE EXPOSICIÓN	REINGRESO	13/01/2023
809	HUAMANI PUMACAHUA DAVID	CAS	DNI	23274494	PRESENCIAL	NO	GESTOR LOCAL - VRAEM	NIVEL MEDIO DE EXPOSICIÓN	REINGRESO	13/01/2023
810	HUAMANI QUICHCA SILVIA	CAS	DNI	23227543	PRESENCIAL	NO	GESTOR LOCAL	NIVEL MEDIO DE EXPOSICIÓN	REINGRESO	13/01/2023
811	HUAMANI RODRIGO WILDER JOEL	CAS	DNI	40828684	PRESENCIAL	NO	COORDINADOR TÉCNICO ZONAL	NIVEL MEDIO DE EXPOSICIÓN	REINGRESO	13/01/2023
812	HUAMANTUMBA TAMAYO GILBERTO	CAS	DNI	10333771	PRESENCIAL	NO	GESTOR LOCAL	NIVEL MEDIO DE EXPOSICIÓN	REINGRESO	13/01/2023
813	HUANACO MALLMA JOEL AMANCIO	CAS	DNI	70783974	PRESENCIAL	NO	GESTOR LOCAL	NIVEL MEDIO DE EXPOSICIÓN	REINGRESO	13/01/2023
814	HUANCA ALATA JOHN	CAS	DNI	45313718	PRESENCIAL	NO	GESTOR LOCAL	NIVEL MEDIO DE EXPOSICIÓN	REINGRESO	13/01/2023
815	HUANCA LLACSAHUANGA ERIKA DEL CARMEN	CAS	DNI	43264627	PRESENCIAL	NO	GESTOR LOCAL	NIVEL MEDIO DE EXPOSICIÓN	REINGRESO	13/01/2023
816	HUANCA QUISPE PEDRO	CAS	DNI	2172366	PRESENCIAL	NO	COORDINADOR TÉCNICO ZONAL	NIVEL MEDIO DE EXPOSICIÓN	REINGRESO	13/01/2023
817	HUANCAHUARI EVANAN EDGAR	CAS	DNI	28264685	PRESENCIAL	NO	GESTOR LOCAL	NIVEL MEDIO DE EXPOSICIÓN	REINGRESO	13/01/2023
818	HUANCAS DAVILA MARCOS ABIDAN	CAS	DNI	73989471	PRESENCIAL	NO	GESTOR LOCAL	NIVEL MEDIO DE EXPOSICIÓN	REINGRESO	13/01/2023
819	HUANCAS SILVA IRVIN	CAS	DNI	74628215	PRESENCIAL	NO	GESTOR LOCAL	NIVEL MEDIO DE	REINGRESO	13/01/2023

Toda copia de este documento que se encuentre fuera del entorno del Portal Web JUNTOS PODEMOS es una COPIA NO CONTROLADA.

Esta es una copia auténtica imprimible de un documento electrónico archivado por Programa Nacional de Apoyo Directo a los Más Pobres, aplicando lo dispuesto por el Art. 25 de D.S. 070-2013-PCM y la Tercera Disposición Complementaria Final del D.S. 026-2016-PCM. Su autenticidad e integridad pueden ser contrastadas a través de la siguiente dirección web: <https://sgd.juntos.gob.pe/verifica/inicio.do> e ingresando el siguiente código de verificación: **YIOEFJB**



**PERÚ**

Ministerio de Desarrollo e Inclusión Social



Plan para la vigilancia, prevención y control de la COVID-19 en el trabajo del Programa JUNTOS

Versión: 09 Páginas: 66 de 133

Nº	APELLIDOS Y NOMBRES	REGIMEN	TIPO DE DOCUMENTO	NUMERO DE DOCUMENTO	MODALIDAD DE TRABAJO	FACTOR DE RIESGO (Comorbilidad Si/No)	PUESTO DE TRABAJO	NIVEL DE RIESGO PARA COVID-19	REINICIO DE ACTIVIDADES (Reingreso / Reincorporación)	FECHA DE REINICIO DE ACTIVIDADES
								EXPOSICIÓN		
820	HUANQUI PACHECO RONAL PASCUAL	CAS	DNI	30861130	PRESENCIAL	NO	GESTOR LOCAL	NIVEL MEDIO DE EXPOSICIÓN	REINGRESO	13/01/2023
821	HUARANCCA BARRIOS CRISTIAN	CAS	DNI	71918884	PRESENCIAL	NO	GESTOR LOCAL	NIVEL MEDIO DE EXPOSICIÓN	REINGRESO	13/01/2023
822	HUARCA HANCCO HIPOLITO	CAS	DNI	24586046	PRESENCIAL	NO	GESTOR LOCAL	NIVEL MEDIO DE EXPOSICIÓN	REINGRESO	13/01/2023
823	HUARCAYA REYMUNDO NELFA	CAS	DNI	42568838	PRESENCIAL	NO	GESTOR LOCAL	NIVEL MEDIO DE EXPOSICIÓN	REINGRESO	13/01/2023
824	HUARINGA CARDENAS JULIO ZENON	CAS	DNI	20692957	PRESENCIAL	NO	GESTOR LOCAL	NIVEL MEDIO DE EXPOSICIÓN	REINGRESO	13/01/2023
825	HUASCO HUARACA ALFREDO	CAS	DNI	42204373	PRESENCIAL	NO	GESTOR LOCAL	NIVEL MEDIO DE EXPOSICIÓN	REINGRESO	13/01/2023
826	HUASHUAYO GARCIA SUSI	CAS	DNI	40025171	PRESENCIAL	NO	GESTOR LOCAL	NIVEL MEDIO DE EXPOSICIÓN	REINGRESO	13/01/2023
827	HUAYAMA ALVERCA POL MARTAN	CAS	DNI	72639109	PRESENCIAL	NO	GESTOR LOCAL	NIVEL MEDIO DE EXPOSICIÓN	REINGRESO	13/01/2023
828	HUAYCANI LAURACIO ALEJANDRO	CAS	DNI	1844672	PRESENCIAL	NO	GESTOR LOCAL	NIVEL MEDIO DE EXPOSICIÓN	REINGRESO	13/01/2023
829	HUAYLO PRADO ABDIEL JHONATAN	CAS	DNI	44898422	PRESENCIAL	NO	GESTOR LOCAL - VRAEM	NIVEL MEDIO DE EXPOSICIÓN	REINGRESO	13/01/2023
830	HUAYNACCERO VARGAS WILFREDO EDGAR	CAS	DNI	40683851	PRESENCIAL	NO	GESTOR LOCAL - ZONA ALEJADA	NIVEL MEDIO DE EXPOSICIÓN	REINGRESO	13/01/2023
831	HUAYRA HUARCAYA MIRIAM ROCIO	CAS	DNI	40068690	PRESENCIAL	NO	JEFE DE UNIDAD TERRITORIAL	NIVEL BAJO DE EXPOSICIÓN	REINGRESO	13/01/2023
832	HUAYTA DIAZ HEBER LENIN	CAS	DNI	23976191	PRESENCIAL	NO	GESTOR LOCAL	NIVEL MEDIO DE EXPOSICIÓN	REINGRESO	13/01/2023
833	HUILLCA CONDORI YURI	CAS	DNI	47492075	PRESENCIAL	NO	GESTOR LOCAL	NIVEL MEDIO DE EXPOSICIÓN	REINGRESO	13/01/2023
834	HUILLCACURI CHAVEZ JESULI	CAS	DNI	73019028	PRESENCIAL	NO	GESTOR LOCAL	NIVEL MEDIO DE EXPOSICIÓN	REINGRESO	13/01/2023
835	HUILLCAS JACOBELUCIANO	CAS	DNI	31032272	PRESENCIAL	NO	GESTOR LOCAL	NIVEL MEDIO DE EXPOSICIÓN	REINGRESO	13/01/2023
836	HUMPIRE HUMPIRE SANDRA MADHYIEL	CAS	DNI	42300316	PRESENCIAL	NO	ASISTENTE EN ARCHIVO	NIVEL BAJO DE EXPOSICIÓN	REINGRESO	13/01/2023
837	HURTADO DURAND ANNE KATERINA	CAS	DNI	20061686	PRESENCIAL	SI	GESTOR LOCAL	NIVEL MEDIO DE EXPOSICIÓN	REINGRESO	13/01/2023

Toda copia de este documento que se encuentre fuera del entorno del Portal Web JUNTOS PODEMOS es una COPIA NO CONTROLADA.

Esta es una copia auténtica imprimible de un documento electrónico archivado por Programa Nacional de Apoyo Directo a los Más Pobres, aplicando lo dispuesto por el Art. 25 de D.S. 070-2013-PCM y la Tercera Disposición Complementaria Final del D.S. 026-2016-PCM. Su autenticidad e integridad pueden ser contrastadas a través de la siguiente dirección web: <https://sgd.juntos.gob.pe/verifica/inicio.do> e ingresando el siguiente código de verificación: **YIOEFJB**



**PERÚ**

Ministerio de Desarrollo e Inclusión Social

**Plan para la vigilancia, prevención y control de la COVID-19 en el trabajo del Programa JUNTOS**

Versión:

09

Páginas:

67 de 133

Nº	APELLIDOS Y NOMBRES	REGIMEN	TIPO DE DOCUMENTO	NUMERO DE DOCUMENTO	MODALIDAD DE TRABAJO	FACTOR DE RIESGO (Comorbilidad Si/No)	PUESTO DE TRABAJO	NIVEL DE RIESGO PARA COVID-19	REINICIO DE ACTIVIDADES (Reingreso / Reincorporación)	FECHA DE REINICIO DE ACTIVIDADES
838	HURTADO LEIVA JESUS ENRIQUE	CAS	DNI	43921886	PRESENCIAL	NO	GESTOR LOCAL	NIVEL MEDIO DE EXPOSICIÓN	REINGRESO	13/01/2023
839	HURTADO MANUYAMA JUAN JOSE	CAS	DNI	42036363	PRESENCIAL	NO	GESTOR LOCAL	NIVEL MEDIO DE EXPOSICIÓN	REINGRESO	13/01/2023
840	HURTADO SALVO NOLY JESUS	CAS	DNI	41368227	PRESENCIAL	NO	GESTOR LOCAL	NIVEL MEDIO DE EXPOSICIÓN	REINGRESO	13/01/2023
841	IBERICO VIGO LUIS GUSTAVO	CAS	DNI	47326859	PRESENCIAL	NO	GESTOR LOCAL	NIVEL MEDIO DE EXPOSICIÓN	REINGRESO	13/01/2023
842	IDROGO RUBIO NANCY	CAS	DNI	27437278	PRESENCIAL	NO	GESTOR LOCAL	NIVEL MEDIO DE EXPOSICIÓN	REINGRESO	13/01/2023
843	IDROGO SOLANO ELMER	CAS	DNI	42027911	PRESENCIAL	NO	GESTOR LOCAL	NIVEL MEDIO DE EXPOSICIÓN	REINGRESO	13/01/2023
844	IGLESIAS FLORES MARIA ESTHER	CAS	DNI	26618843	PRESENCIAL	NO	COORDINADOR TÉCNICO ZONAL	NIVEL MEDIO DE EXPOSICIÓN	REINGRESO	13/01/2023
845	ILLACONZA SANCHEZ RICARDO	CAS	DNI	40235279	PRESENCIAL	NO	GESTOR LOCAL	NIVEL MEDIO DE EXPOSICIÓN	REINGRESO	13/01/2023
846	INCACUTIPA MAMANI CARLOS ANTONIO	CAS	DNI	45928530	PRESENCIAL	NO	GESTOR LOCAL	NIVEL MEDIO DE EXPOSICIÓN	REINGRESO	13/01/2023
847	INFANTES RIQUE JUVENAL LENIN	CAS	DNI	6221770	PRESENCIAL	SI	ESPECIALISTA EN CONTROL PATRIMONIAL Y SEGUROS	NIVEL BAJO DE EXPOSICIÓN	REINGRESO	13/01/2023
848	INFANTES RODRIGUEZ SALY ARACELY	CAS	DNI	70193648	PRESENCIAL	NO	GESTOR LOCAL	NIVEL MEDIO DE EXPOSICIÓN	REINGRESO	13/01/2023
849	INFANZON SARMIENTO EDITH	CAS	DNI	41504081	PRESENCIAL	NO	GESTOR LOCAL	NIVEL MEDIO DE EXPOSICIÓN	REINGRESO	13/01/2023
850	INGA QUIÑONES DANTE DENIS	CAS	DNI	41548778	PRESENCIAL	NO	GESTOR LOCAL - VRAEM	NIVEL MEDIO DE EXPOSICIÓN	REINGRESO	13/01/2023
851	INO FUENTE DURAND HECTOR ALBERTO	CAS	DNI	41288652	PRESENCIAL	NO	GESTOR LOCAL	NIVEL MEDIO DE EXPOSICIÓN	REINGRESO	13/01/2023
852	INOÑAN CHOZO CARLOS HUMBERTO	CAS	DNI	41723635	PRESENCIAL	NO	GESTOR LOCAL	NIVEL MEDIO DE EXPOSICIÓN	REINGRESO	13/01/2023
853	IPARRAGUIRRE RODRIGUEZ EDWAR DARIO	CAS	DNI	70330354	PRESENCIAL	NO	GESTOR LOCAL	NIVEL MEDIO DE EXPOSICIÓN	REINGRESO	13/01/2023
854	ISIDRO JAIMES CARMEN	CAS	DNI	47417262	PRESENCIAL	NO	GESTOR LOCAL	NIVEL MEDIO DE EXPOSICIÓN	REINGRESO	13/01/2023
855	ISMIÑO MASHIANDA EBER	CAS	DNI	45888276	PRESENCIAL	NO	GESTOR LOCAL	NIVEL MEDIO DE EXPOSICIÓN	REINGRESO	13/01/2023

Toda copia de este documento que se encuentre fuera del entorno del Portal Web JUNTOS PODEMOS es una COPIA NO CONTROLADA.

Esta es una copia auténtica imprimible de un documento electrónico archivado por Programa Nacional de Apoyo Directo a los Más Pobres, aplicando lo dispuesto por el Art. 25 de D.S. 070-2013-PCM y la Tercera Disposición Complementaria Final del D.S. 026-2016-PCM. Su autenticidad e integridad pueden ser contrastadas a través de la siguiente dirección web: <https://sgd.juntos.gob.pe/verifica/inicio.do> e ingresando el siguiente código de verificación: **YIOEFJB**



**PERÚ**

Ministerio de Desarrollo e Inclusión Social

**Plan para la vigilancia, prevención y control de la COVID-19 en el trabajo del Programa JUNTOS**

Versión:

09

Páginas:

68 de 133

Nº	APELLIDOS Y NOMBRES	REGIMEN	TIPO DE DOCUMENTO	NUMERO DE DOCUMENTO	MODALIDAD DE TRABAJO	FACTOR DE RIESGO (Comorbilidad Si/No)	PUESTO DE TRABAJO	NIVEL DE RIESGO PARA COVID-19	REINICIO DE ACTIVIDADES (Reingreso / Reincorporación)	FECHA DE REINICIO DE ACTIVIDADES
856	ISMIÑO MASHIANDA ELOY	CAS	DNI	33768658	PRESENCIAL	NO	GESTOR LOCAL	NIVEL MEDIO DE EXPOSICIÓN	REINGRESO	13/01/2023
857	ISMIÑO RIQUELME ARMANDO GHENE	CAS	DNI	954911	PRESENCIAL	NO	COORDINADOR TÉCNICO ZONAL	NIVEL MEDIO DE EXPOSICIÓN	REINGRESO	13/01/2023
858	ITA FELIX MARCELO ALFONSO	CAS	DNI	31672728	PRESENCIAL	NO	GESTOR LOCAL	NIVEL MEDIO DE EXPOSICIÓN	REINGRESO	13/01/2023
859	ITO MAMANI CANDIDA	CAS	DNI	43640151	PRESENCIAL	NO	GESTOR LOCAL	NIVEL MEDIO DE EXPOSICIÓN	REINGRESO	13/01/2023
860	ITO MAMANI MARIA REINA	CAS	DNI	2425055	PRESENCIAL	NO	GESTOR LOCAL	NIVEL MEDIO DE EXPOSICIÓN	REINGRESO	13/01/2023
861	IZQUIERDO BERMEO WILSON EFREN	CAS	DNI	3234334	PRESENCIAL	NO	GESTOR LOCAL	NIVEL MEDIO DE EXPOSICIÓN	REINGRESO	13/01/2023
862	IZQUIERDO GRATTELLI REDER CARLOS	CAS	DNI	43561434	PRESENCIAL	NO	GESTOR LOCAL	NIVEL MEDIO DE EXPOSICIÓN	REINGRESO	13/01/2023
863	JAEN VILCA EDGAR	CAS	DNI	44117284	PRESENCIAL	NO	GESTOR LOCAL	NIVEL MEDIO DE EXPOSICIÓN	REINGRESO	13/01/2023
864	JANAMPA AUCCASI ELIZABETH	CAS	DNI	70196699	PRESENCIAL	NO	GESTOR LOCAL	NIVEL MEDIO DE EXPOSICIÓN	REINGRESO	13/01/2023
865	JARA GOMEZ CECILIA	CAS	DNI	22512444	PRESENCIAL	NO	GESTOR LOCAL	NIVEL MEDIO DE EXPOSICIÓN	REINGRESO	13/01/2023
866	JARA MACEDO SENAIDA	CAS	DNI	40514428	PRESENCIAL	NO	TÉCNICO DE ORIENTACION Y ATENCION AL USUARIO	NIVEL BAJO DE EXPOSICIÓN	REINGRESO	13/01/2023
867	JARA YOPLA LUIS ALBERTO	CAS	DNI	26708519	PRESENCIAL	NO	COORDINADOR TÉCNICO ZONAL	NIVEL MEDIO DE EXPOSICIÓN	REINGRESO	13/01/2023
868	JARAMA ESCUDERO SILVIA LETICIA	CAS	DNI	40417052	PRESENCIAL	NO	GESTOR LOCAL	NIVEL MEDIO DE EXPOSICIÓN	REINGRESO	13/01/2023
869	JARAMILLO CASTAÑEDA RUEL	CAS	DNI	73468191	PRESENCIAL	NO	GESTOR LOCAL	NIVEL MEDIO DE EXPOSICIÓN	REINGRESO	13/01/2023
870	JARAMILLO GARCIA OSCAR ABEL	CAS	DNI	42654674	PRESENCIAL	NO	GESTOR LOCAL	NIVEL MEDIO DE EXPOSICIÓN	REINGRESO	13/01/2023
871	JARAMILLO HUALPA WILDER	CAS	DNI	3124291	PRESENCIAL	SI	GESTOR LOCAL	NIVEL MEDIO DE EXPOSICIÓN	REINGRESO	13/01/2023
872	JAUREGUI MILLAN LUIS ALBERTO	CAS	DNI	71948819	PRESENCIAL	NO	GESTOR LOCAL	NIVEL MEDIO DE EXPOSICIÓN	REINGRESO	13/01/2023
873	JAYO PALOMINO ROSA TERESA	CAS	DNI	28218037	PRESENCIAL	NO	GESTOR LOCAL	NIVEL MEDIO DE EXPOSICIÓN	REINGRESO	13/01/2023

Toda copia de este documento que se encuentre fuera del entorno del Portal Web JUNTOS PODEMOS es una COPIA NO CONTROLADA.

Esta es una copia auténtica imprimible de un documento electrónico archivado por Programa Nacional de Apoyo Directo a los Más Pobres, aplicando lo dispuesto por el Art. 25 de D.S. 070-2013-PCM y la Tercera Disposición Complementaria Final del D.S. 026-2016-PCM. Su autenticidad e integridad pueden ser contrastadas a través de la siguiente dirección web: <https://sgd.juntos.gob.pe/verifica/inicio.do> e ingresando el siguiente código de verificación: **YIOEFJB**



**PERÚ**

Ministerio de Desarrollo e Inclusión Social

**Plan para la vigilancia, prevención y control de la COVID-19 en el trabajo del Programa JUNTOS**

Versión: 09 Páginas: 69 de 133

Nº	APELLIDOS Y NOMBRES	REGIMEN	TIPO DE DOCUMENTO	NUMERO DE DOCUMENTO	MODALIDAD DE TRABAJO	FACTOR DE RIESGO (Comorbilidad Si/No)	PUESTO DE TRABAJO	NIVEL DE RIESGO PARA COVID-19	REINICIO DE ACTIVIDADES (Reingreso / Reincorporación)	FECHA DE REINICIO DE ACTIVIDADES
874	JEMPEKIT YAGKUAG EDUARDO	CAS	DNI	46634583	PRESENCIAL	NO	GESTOR LOCAL	NIVEL MEDIO DE EXPOSICIÓN	REINGRESO	13/01/2023
875	JESUS ILDEFONZO EUMELIO ALIPIO	CAS	DNI	31674235	PRESENCIAL	NO	GESTOR LOCAL	NIVEL MEDIO DE EXPOSICIÓN	REINGRESO	13/01/2023
876	JESUS LUIS RAUL SILVIO	CAS	DNI	45872594	PRESENCIAL	NO	GESTOR LOCAL	NIVEL MEDIO DE EXPOSICIÓN	REINGRESO	13/01/2023
877	JESUS ROJAS ASENCIO	CAS	DNI	1146789	PRESENCIAL	NO	CHOFER PROFESIONAL	NIVEL BAJO DE EXPOSICIÓN	REINGRESO	13/01/2023
878	JIMENEZ CANALES RHINA LILLIAN	CAS	DNI	40519511	PRESENCIAL	NO	GESTOR LOCAL	NIVEL MEDIO DE EXPOSICIÓN	REINGRESO	13/01/2023
879	JIMENEZ CASTILLO PEDRO PABLO	CAS	DNI	3383628	PRESENCIAL	NO	COORDINADOR TÉCNICO ZONAL	NIVEL MEDIO DE EXPOSICIÓN	REINGRESO	13/01/2023
880	JIMENEZ HUAMAN JAIME YOEL	CAS	DNI	42648764	PRESENCIAL	NO	GESTOR LOCAL	NIVEL MEDIO DE EXPOSICIÓN	REINGRESO	13/01/2023
881	JIMENEZ LOPEZ JOHN EDWIN	CAS	DNI	44115418	PRESENCIAL	NO	GESTOR LOCAL	NIVEL MEDIO DE EXPOSICIÓN	REINGRESO	13/01/2023
882	JIMENEZ RODRIGUEZ OMAR ALEJANDRO	CAS	DNI	46091093	PRESENCIAL	NO	GESTOR LOCAL	NIVEL MEDIO DE EXPOSICIÓN	REINGRESO	13/01/2023
883	JINEZ CUAYLA YACIRA	CAS	DNI	46105266	PRESENCIAL	NO	ESPECIALISTA EN CONTABILIDAD	NIVEL BAJO DE EXPOSICIÓN	REINGRESO	13/01/2023
884	JORDAN CARRASCO GENARO	CAS	DNI	26697299	PRESENCIAL	NO	COORDINADOR TÉCNICO ZONAL	NIVEL MEDIO DE EXPOSICIÓN	REINGRESO	13/01/2023
885	JORGE ACEVEDO HUBER	CAS	DNI	44003374	PRESENCIAL	NO	GESTOR LOCAL	NIVEL MEDIO DE EXPOSICIÓN	REINGRESO	13/01/2023
886	JOVE ALVAREZ JESUS MIGUEL	CAS	DNI	46773625	PRESENCIAL	NO	GESTOR LOCAL	NIVEL MEDIO DE EXPOSICIÓN	REINGRESO	13/01/2023
887	JUAN DE DIOS GARCIA JENSIN REYNALDO	CAS	DNI	47033905	PRESENCIAL	NO	GESTOR LOCAL	NIVEL MEDIO DE EXPOSICIÓN	REINGRESO	13/01/2023
888	JUAREZ CUELLAR ISAAC	CAS	DNI	70761360	PRESENCIAL	NO	GESTOR LOCAL	NIVEL MEDIO DE EXPOSICIÓN	REINGRESO	13/01/2023
889	JUAREZ PACHERREZ MIRIAM	CAS	DNI	44087672	PRESENCIAL	NO	GESTOR LOCAL	NIVEL MEDIO DE EXPOSICIÓN	REINGRESO	13/01/2023
890	JULCA HUACCHA OSCAR JAIME	CAS	DNI	43518809	PRESENCIAL	NO	GESTOR LOCAL	NIVEL MEDIO DE EXPOSICIÓN	REINGRESO	13/01/2023
891	JULCA POLO CARLOS LEODAN	CAS	DNI	42147418	PRESENCIAL	SI	ESTADÍSTICO	NIVEL BAJO DE EXPOSICIÓN	REINGRESO	13/01/2023

Toda copia de este documento que se encuentre fuera del entorno del Portal Web JUNTOS PODEMOS es una COPIA NO CONTROLADA.

Esta es una copia auténtica imprimible de un documento electrónico archivado por Programa Nacional de Apoyo Directo a los Más Pobres, aplicando lo dispuesto por el Art. 25 de D.S. 070-2013-PCM y la Tercera Disposición Complementaria Final del D.S. 026-2016-PCM. Su autenticidad e integridad pueden ser contrastadas a través de la siguiente dirección web: <https://sgd.juntos.gob.pe/verifica/inicio.do> e ingresando el siguiente código de verificación: **YIOEFJB**





PERÚ

Ministerio de Desarrollo e Inclusión Social



Plan para la vigilancia, prevención y control de la COVID-19 en el trabajo del Programa JUNTOS

Versión:

09

Páginas:

70 de 133

Nº	APELLIDOS Y NOMBRES	REGIMEN	TIPO DE DOCUMENTO	NUMERO DE DOCUMENTO	MODALIDAD DE TRABAJO	FACTOR DE RIESGO (Comorbilidad Si/No)	PUESTO DE TRABAJO	NIVEL DE RIESGO PARA COVID-19	REINICIO DE ACTIVIDADES (Reingreso / Reincorporación)	FECHA DE REINICIO DE ACTIVIDADES
892	JULCA POLO DOMINGO FELIPE	CAS	DNI	43505243	PRESENCIAL	NO	GESTOR LOCAL	NIVEL MEDIO DE EXPOSICIÓN	REINGRESO	13/01/2023
893	JULCA VILLENA ROGER JEINER	CAS	DNI	44556311	PRESENCIAL	NO	GESTOR LOCAL	NIVEL MEDIO DE EXPOSICIÓN	REINGRESO	13/01/2023
894	JURADO PAYTAN LIDIA	CAS	DNI	23269806	PRESENCIAL	SI	GESTOR LOCAL	NIVEL MEDIO DE EXPOSICIÓN	REINGRESO	13/01/2023
895	JURADO VALLADOLID GLORIA	CAS	DNI	23269510	PRESENCIAL	NO	GESTOR LOCAL	NIVEL MEDIO DE EXPOSICIÓN	REINGRESO	13/01/2023
896	JURO AGUILAR AMILCAR	CAS	DNI	46307303	PRESENCIAL	NO	GESTOR LOCAL	NIVEL MEDIO DE EXPOSICIÓN	REINGRESO	13/01/2023
897	JUSTO NARCIZO EVELYN ELIZABETH	CAS	DNI	71047830	PRESENCIAL	NO	GESTOR LOCAL	NIVEL MEDIO DE EXPOSICIÓN	REINGRESO	13/01/2023
898	KASEN ROLDAN DEMETRIO	CAS	DNI	43337673	PRESENCIAL	NO	GESTOR LOCAL	NIVEL MEDIO DE EXPOSICIÓN	REINGRESO	13/01/2023
899	KUNCHIKUI WAMPUTSAG GERSON	CAS	DNI	44596836	PRESENCIAL	NO	GESTOR LOCAL	NIVEL MEDIO DE EXPOSICIÓN	REINGRESO	13/01/2023
900	LA ROSA MAURICIO DEYSI	CAS	DNI	40769112	PRESENCIAL	NO	GESTOR LOCAL - VRAEM	NIVEL MEDIO DE EXPOSICIÓN	REINGRESO	13/01/2023
901	LAGO TREBEJO MARVIN GEORGE	CAS	DNI	43189646	PRESENCIAL	NO	ESPECIALISTA EN LA ENTREGA DEL INCENTIVO MONETARIO II	NIVEL BAJO DE EXPOSICIÓN	REINGRESO	13/01/2023
902	LAGUNA HUANCA CLIMBERT	CAS	DNI	45397798	PRESENCIAL	NO	ADMINISTRADOR	NIVEL BAJO DE EXPOSICIÓN	REINGRESO	13/01/2023
903	LALANGUI CARIJANO ALEXANDRE	CAS	DNI	74604470	PRESENCIAL	NO	GESTOR LOCAL - ZONA ALEJADA	NIVEL MEDIO DE EXPOSICIÓN	REINGRESO	13/01/2023
904	LAPA UNOCCANA	CAS	DNI	43224673	PRESENCIAL	NO	GESTOR LOCAL	NIVEL MEDIO DE EXPOSICIÓN	REINGRESO	13/01/2023
905	LARICO QUISPE FROILAN	CAS	DNI	47427323	PRESENCIAL	NO	GESTOR LOCAL	NIVEL MEDIO DE EXPOSICIÓN	REINGRESO	13/01/2023
906	LAULATE SOLSOL JUAN BENIGNO	CAS	DNI	104097	PRESENCIAL	NO	COORDINADOR TÉCNICO ZONAL	NIVEL MEDIO DE EXPOSICIÓN	REINGRESO	13/01/2023
907	LAURA BAUTISTA EULALIA GUISELLA	CAS	DNI	44975691	PRESENCIAL	NO	GESTOR LOCAL	NIVEL MEDIO DE EXPOSICIÓN	REINGRESO	13/01/2023
908	LAURA BORDA JAIME	CAS	DNI	45012286	PRESENCIAL	NO	GESTOR LOCAL - VRAEM	NIVEL MEDIO DE EXPOSICIÓN	REINGRESO	13/01/2023
909	LAURA HUAYLLANI KARINA	CAS	DNI	23248709	PRESENCIAL	NO	GESTOR LOCAL	NIVEL MEDIO DE EXPOSICIÓN	REINGRESO	13/01/2023

Toda copia de este documento que se encuentre fuera del entorno del Portal Web JUNTOS PODEMOS es una COPIA NO CONTROLADA.

Esta es una copia auténtica imprimible de un documento electrónico archivado por Programa Nacional de Apoyo Directo a los Más Pobres, aplicando lo dispuesto por el Art. 25 de D.S. 070-2013-PCM y la Tercera Disposición Complementaria Final del D.S. 026-2016-PCM. Su autenticidad e integridad pueden ser contrastadas a través de la siguiente dirección web: <https://sgd.juntos.gob.pe/verifica/inicio.do> e ingresando el siguiente código de verificación: **YIOEFJB**



**PERÚ**

Ministerio de Desarrollo e Inclusión Social

**Plan para la vigilancia, prevención y control de la COVID-19 en el trabajo del Programa JUNTOS**

Versión:

09

Páginas:

71 de 133

Nº	APELLIDOS Y NOMBRES	REGIMEN	TIPO DE DOCUMENTO	NUMERO DE DOCUMENTO	MODALIDAD DE TRABAJO	FACTOR DE RIESGO (Comorbilidad Si/No)	PUESTO DE TRABAJO	NIVEL DE RIESGO PARA COVID-19	REINICIO DE ACTIVIDADES (Reingreso / Reincorporación)	FECHA DE REINICIO DE ACTIVIDADES
910	LAURA IQUIAPAZA WALTER	CAS	DNI	2443385	PRESENCIAL	NO	COORDINADOR TÉCNICO ZONAL	NIVEL MEDIO DE EXPOSICIÓN	REINGRESO	13/01/2023
911	LAURA MARTINEZ YUBER ANGEL	CAS	DNI	73708785	PRESENCIAL	NO	GESTOR LOCAL	NIVEL MEDIO DE EXPOSICIÓN	REINGRESO	13/01/2023
912	LAUREL FREITAS DAVID LUIS	CAS	DNI	41848045	PRESENCIAL	NO	GESTOR LOCAL	NIVEL MEDIO DE EXPOSICIÓN	REINGRESO	13/01/2023
913	LAURENTE CASTRO ELDER	CAS	DNI	70938289	PRESENCIAL	NO	GESTOR LOCAL - VRAEM	NIVEL MEDIO DE EXPOSICIÓN	REINGRESO	13/01/2023
914	LAZO PEREZ RODNEY JOSE	CAS	DNI	9350497	PRESENCIAL	NO	TÉCNICO EN ARCHIVO PARA EXPEDIENTES DE CONTRATACIÓN	NIVEL BAJO DE EXPOSICIÓN	REINGRESO	13/01/2023
915	LAZO VALDIVIA JORGE ALBERTO	CAS	DNI	40192880	PRESENCIAL	NO	ESPECIALISTA EN CORRESPONSABILIDAD - SALUD	NIVEL BAJO DE EXPOSICIÓN	REINGRESO	13/01/2023
916	LAZO VASQUEZ GLENDY	CAS	DNI	40035669	PRESENCIAL	NO	GESTOR LOCAL	NIVEL MEDIO DE EXPOSICIÓN	REINGRESO	13/01/2023
917	LEGUIA MEDINA BEATRIZ	CAS	DNI	31171226	PRESENCIAL	NO	GESTOR LOCAL - VRAE	NIVEL MEDIO DE EXPOSICIÓN	REINGRESO	13/01/2023
918	LEIVA DONET MARIA LUISA	CAS	DNI	40118849	PRESENCIAL	NO	GESTOR DE INFORMACIÓN	NIVEL BAJO DE EXPOSICIÓN	REINGRESO	13/01/2023
919	LEIVA NUÑEZ CESAR ADEMIR	CAS	DNI	40371262	PRESENCIAL	NO	GESTOR LOCAL	NIVEL MEDIO DE EXPOSICIÓN	REINGRESO	13/01/2023
920	LEO PORTILLA RENE	CAS	DNI	46549374	PRESENCIAL	NO	GESTOR LOCAL	NIVEL MEDIO DE EXPOSICIÓN	REINGRESO	13/01/2023
921	LEON CAMPOS WILLAN DAVID	CAS	DNI	46402465	PRESENCIAL	NO	GESTOR LOCAL	NIVEL MEDIO DE EXPOSICIÓN	REINGRESO	13/01/2023
922	LEON CHAVEZ ELIAS JOSIAS	CAS	DNI	10863926	PRESENCIAL	NO	GESTOR LOCAL	NIVEL MEDIO DE EXPOSICIÓN	REINGRESO	13/01/2023
923	LEON HANCCO JOSE GABRIEL	CAS	DNI	9918370	PRESENCIAL	NO	GESTOR LOCAL	NIVEL MEDIO DE EXPOSICIÓN	REINGRESO	13/01/2023
924	LEON ORTIZ YOMAR	CAS	DNI	73080062	PRESENCIAL	NO	GESTOR LOCAL	NIVEL MEDIO DE EXPOSICIÓN	REINGRESO	13/01/2023
925	LEON SANCHEZ CESAR ANTONIO	CAS	DNI	40381702	PRESENCIAL	NO	COORDINADOR DE EQUIPO DE VERIFICACION DEL CUMPLIMIENTO DE CORRESPONSABILIDADES	NIVEL BAJO DE EXPOSICIÓN	REINGRESO	13/01/2023
926	LEON TAPIA DINA	CAS	DNI	76612254	PRESENCIAL	NO	ASISTENTE DE ARCHIVO	NIVEL BAJO DE EXPOSICIÓN	REINGRESO	13/01/2023
927	LEON YALI SONIA	CAS	DNI	4072120	PRESENCIAL	SI	GESTOR LOCAL	NIVEL MEDIO DE EXPOSICIÓN	REINGRESO	13/01/2023

Toda copia de este documento que se encuentre fuera del entorno del Portal Web JUNTOS PODEMOS es una COPIA NO CONTROLADA.

Esta es una copia auténtica imprimible de un documento electrónico archivado por Programa Nacional de Apoyo Directo a los Más Pobres, aplicando lo dispuesto por el Art. 25 de D.S. 070-2013-PCM y la Tercera Disposición Complementaria Final del D.S. 026-2016-PCM. Su autenticidad e integridad pueden ser contrastadas a través de la siguiente dirección web: <https://sgd.juntos.gob.pe/verifica/inicio.do> e ingresando el siguiente código de verificación: **YIOEFJB**



**PERÚ**

Ministerio de Desarrollo e Inclusión Social

**Plan para la vigilancia, prevención y control de la COVID-19 en el trabajo del Programa JUNTOS**

Versión:

09

Páginas:

72 de 133

Nº	APELLIDOS Y NOMBRES	REGIMEN	TIPO DE DOCUMENTO	NUMERO DE DOCUMENTO	MODALIDAD DE TRABAJO	FACTOR DE RIESGO (Comorbilidad Si/No)	PUESTO DE TRABAJO	NIVEL DE RIESGO PARA COVID-19	REINICIO DE ACTIVIDADES (Reingreso / Reincorporación)	FECHA DE REINICIO DE ACTIVIDADES
928	LEVANO ACUÑA NELLY MARIELA	CAS	DNI	7533235	PRESENCIAL	NO	JEFE DE LA UNIDAD DE OPERACIONES	NIVEL BAJO DE EXPOSICIÓN	REINGRESO	13/01/2023
929	LEYVA ABANTO JOSE ARTURO	CAS	DNI	26677462	PRESENCIAL	NO	COORDINADOR TÉCNICO ZONAL	NIVEL MEDIO DE EXPOSICIÓN	REINGRESO	13/01/2023
930	LI CRUZADO FRANK	CAS	DNI	40783583	PRESENCIAL	NO	GESTOR LOCAL	NIVEL MEDIO DE EXPOSICIÓN	REINGRESO	13/01/2023
931	LIMACHE DE COTACALLAPA DELIA BERNABE	CAS	DNI	24001924	PRESENCIAL	NO	GESTOR LOCAL	NIVEL MEDIO DE EXPOSICIÓN	REINGRESO	13/01/2023
932	LIMAY SILVA TANIA DOLORES	CAS	DNI	9390989	PRESENCIAL	NO	GESTOR LOCAL	NIVEL MEDIO DE EXPOSICIÓN	REINGRESO	13/01/2023
933	LIMAYLLA SILVA JUAN LUIS	CAS	DNI	20707463	PRESENCIAL	NO	CHOFER PARA SEDE REGIONAL	NIVEL BAJO DE EXPOSICIÓN	REINGRESO	13/01/2023
934	LINARES VALENCIA DINO RAMIRO	CAS	DNI	41940666	PRESENCIAL	NO	GESTOR LOCAL	NIVEL MEDIO DE EXPOSICIÓN	REINGRESO	13/01/2023
935	LITANO RUIZ JULIO CESAR	CAS	DNI	43129748	PRESENCIAL	NO	GESTOR LOCAL	NIVEL MEDIO DE EXPOSICIÓN	REINGRESO	13/01/2023
936	LIZANA BARRIOS SUGLER	CAS	DNI	42191628	PRESENCIAL	NO	GESTOR LOCAL - ZONA ALEJADA	NIVEL MEDIO DE EXPOSICIÓN	REINGRESO	13/01/2023
937	LIZANA GERALDO OSMAN	CAS	DNI	42803366	PRESENCIAL	SI	GESTOR LOCAL	NIVEL MEDIO DE EXPOSICIÓN	REINGRESO	13/01/2023
938	LIZANA RAMIREZ JOSE LUIS	CAS	DNI	44251149	PRESENCIAL	NO	GESTOR LOCAL - ZONA ALEJADA	NIVEL MEDIO DE EXPOSICIÓN	REINGRESO	13/01/2023
939	LIZARBE VALDEZ CARMEN ROSA	CAS	DNI	28266760	PRESENCIAL	NO	GESTOR LOCAL	NIVEL MEDIO DE EXPOSICIÓN	REINGRESO	13/01/2023
940	LLACHUAS VALDIVIA DAVID	CAS	DNI	45638678	PRESENCIAL	NO	GESTOR LOCAL	NIVEL MEDIO DE EXPOSICIÓN	REINGRESO	13/01/2023
941	LLACCTA MARCAÑAUPA MAGNA	CAS	DNI	40738931	PRESENCIAL	NO	GESTOR LOCAL	NIVEL MEDIO DE EXPOSICIÓN	REINGRESO	13/01/2023
942	LLACSAHUANGA ADRIAZOLA VILMA LOURDES	CAS	DNI	9129311	PRESENCIAL	NO	AUDITOR GUBERNAMENTAL	NIVEL BAJO DE EXPOSICIÓN	REINGRESO	13/01/2023
943	LLAMACPONCA SOLANO MARIA LUISA	CAS	DNI	24390692	PRESENCIAL	NO	GESTOR LOCAL	NIVEL MEDIO DE EXPOSICIÓN	REINGRESO	13/01/2023
944	LLANOS MORENO LUIS	CAS	DNI	46525105	PRESENCIAL	NO	GESTOR LOCAL	NIVEL MEDIO DE EXPOSICIÓN	REINGRESO	13/01/2023
945	LLASACCE AYQUIPA LUIS	CAS	DNI	44201864	PRESENCIAL	NO	GESTOR LOCAL	NIVEL MEDIO DE EXPOSICIÓN	REINGRESO	13/01/2023

Toda copia de este documento que se encuentre fuera del entorno del Portal Web JUNTOS PODEMOS es una COPIA NO CONTROLADA.

Esta es una copia auténtica imprimible de un documento electrónico archivado por Programa Nacional de Apoyo Directo a los Más Pobres, aplicando lo dispuesto por el Art. 25 de D.S. 070-2013-PCM y la Tercera Disposición Complementaria Final del D.S. 026-2016-PCM. Su autenticidad e integridad pueden ser contrastadas a través de la siguiente dirección web: <https://sgd.juntos.gob.pe/verifica/inicio.do> e ingresando el siguiente código de verificación: **YIOEFJB**



**PERÚ**

Ministerio de Desarrollo e Inclusión Social

**Plan para la vigilancia, prevención y control de la COVID-19 en el trabajo del Programa JUNTOS**

Versión: 09 Páginas: 73 de 133

Nº	APELLIDOS Y NOMBRES	REGIMEN	TIPO DE DOCUMENTO	NUMERO DE DOCUMENTO	MODALIDAD DE TRABAJO	FACTOR DE RIESGO (Comorbilidad Si/No)	PUESTO DE TRABAJO	NIVEL DE RIESGO PARA COVID-19	REINICIO DE ACTIVIDADES (Reingreso / Reincorporación)	FECHA DE REINICIO DE ACTIVIDADES
946	LLATAS FLORES MIRIAM DEL CARMEN	CAS	DNI	74433903	PRESENCIAL	NO	GESTOR LOCAL	NIVEL MEDIO DE EXPOSICIÓN	REINGRESO	13/01/2023
947	LLEMPEN RUIZ HEYSEN JINMY	CAS	DNI	45626509	PRESENCIAL	NO	GESTOR LOCAL	NIVEL MEDIO DE EXPOSICIÓN	REINGRESO	13/01/2023
948	LLERENA VARGAS HENRY DANIEL	CAS	DNI	43188035	PRESENCIAL	NO	ESPECIALISTA DE ALMACEN	NIVEL BAJO DE EXPOSICIÓN	REINGRESO	13/01/2023
949	LLONTOP CASTILLO JORGE VICENTE	CAS	DNI	16763594	PRESENCIAL	NO	GESTORES LOCAL	NIVEL MEDIO DE EXPOSICIÓN	REINGRESO	13/01/2023
950	LOARTE RUBIO CESAR ULISES	CAS	DNI	46407457	PRESENCIAL	NO	GESTOR LOCAL	NIVEL MEDIO DE EXPOSICIÓN	REINGRESO	13/01/2023
951	LOAYZA GATICA MIGUEL ANGEL	CAS	DNI	80305041	PRESENCIAL	SI	GESTOR LOCAL	NIVEL MEDIO DE EXPOSICIÓN	REINGRESO	13/01/2023
952	LOAYZA QUIROZ KATHERINE DEL PILAR	CAS	DNI	43616144	PRESENCIAL	NO	GESTOR LOCAL	NIVEL MEDIO DE EXPOSICIÓN	REINGRESO	13/01/2023
953	LOAYZA VILCHEZ ESMELDER YOEL	CAS	DNI	46315727	PRESENCIAL	NO	GESTOR LOCAL	NIVEL MEDIO DE EXPOSICIÓN	REINGRESO	13/01/2023
954	LOPEZ ARANCIBIA IVONNE FIORELA	CAS	DNI	46104060	PRESENCIAL	NO	ESPECIALISTA EN ESTUDIO DE MERCADO	NIVEL BAJO DE EXPOSICIÓN	REINGRESO	13/01/2023
955	LOPEZ CALLE ALFREDO	CAS	DNI	43698355	PRESENCIAL	NO	GESTOR LOCAL POR SUPLENCIA DE LICENCIA SIN GOCE	NIVEL MEDIO DE EXPOSICIÓN	REINGRESO	13/01/2023
956	LOPEZ CANAQUIRI JUAN ISRAEL	CAS	DNI	47038010	PRESENCIAL	NO	GESTOR LOCAL	NIVEL MEDIO DE EXPOSICIÓN	REINGRESO	13/01/2023
957	LOPEZ CHAVEZ REMIGIO	CAS	DNI	43454807	PRESENCIAL	NO	GESTOR LOCAL	NIVEL MEDIO DE EXPOSICIÓN	REINGRESO	13/01/2023
958	LOPEZ CRUZ EDGAR CONSTANTINO	CAS	DNI	41500930	PRESENCIAL	NO	GESTOR LOCAL	NIVEL MEDIO DE EXPOSICIÓN	REINGRESO	13/01/2023
959	LOPEZ DOMINGUEZ TEOBALDO	CAS	DNI	45152050	PRESENCIAL	NO	GESTOR LOCAL	NIVEL MEDIO DE EXPOSICIÓN	REINGRESO	13/01/2023
960	LOPEZ GADEA WALTER ERNESTO	CAS	DNI	5416113	PRESENCIAL	NO	GESTOR LOCAL	NIVEL MEDIO DE EXPOSICIÓN	REINGRESO	13/01/2023
961	LOPEZ GALLARDO DANY MIGUEL	CAS	DNI	44620114	PRESENCIAL	NO	GESTOR LOCAL - VRAEM	NIVEL MEDIO DE EXPOSICIÓN	REINGRESO	13/01/2023
962	LOPEZ MORA REINER IVAN	CAS	DNI	3383553	PRESENCIAL	NO	GESTOR LOCAL	NIVEL MEDIO DE EXPOSICIÓN	REINGRESO	13/01/2023
963	LOPEZ OMONTE JUAN CARLOS	CAS	DNI	22966170	PRESENCIAL	SI	GESTOR LOCAL	NIVEL MEDIO DE EXPOSICIÓN	REINGRESO	13/01/2023
964	LOPEZ PACAYA	CAS	DNI	41913397	PRESENCIAL	NO	GESTOR LOCAL	NIVEL MEDIO DE	REINGRESO	13/01/2023

Toda copia de este documento que se encuentre fuera del entorno del Portal Web JUNTOS PODEMOS es una COPIA NO CONTROLADA.

Esta es una copia auténtica imprimible de un documento electrónico archivado por Programa Nacional de Apoyo Directo a los Más Pobres, aplicando lo dispuesto por el Art. 25 de D.S. 070-2013-PCM y la Tercera Disposición Complementaria Final del D.S. 026-2016-PCM. Su autenticidad e integridad pueden ser contrastadas a través de la siguiente dirección web: <https://sgd.juntos.gob.pe/verifica/inicio.do> e ingresando el siguiente código de verificación: **YIOEFJB**



**PERÚ**

Ministerio de Desarrollo e Inclusión Social



Plan para la vigilancia, prevención y control de la COVID-19 en el trabajo del Programa JUNTOS

Versión:

09

Páginas:

74 de 133

Nº	APELLIDOS Y NOMBRES	REGIMEN EN	TIPO DE DOCUMENTO	NUMERO DE DOCUMENTO	MODALIDAD DE TRABAJO	FACTOR DE RIESGO (Comorbilidad Si/No)	PUESTO DE TRABAJO	NIVEL DE RIESGO PARA COVID-19	REINICIO DE ACTIVIDADES (Reingreso / Reincorporación)	FECHA DE REINICIO DE ACTIVIDADES
	MARTIN DE JESUS							EXPOSICIÓN		
965	LOPEZ ROMAINA MARIANELA	CAS	DNI	5409964	PRESENCIAL	NO	GESTOR LOCAL	NIVEL MEDIO DE EXPOSICIÓN	REINGRESO	13/01/2023
966	LOPEZ RUBINA HILDER ALDO	CAS	DNI	41588410	PRESENCIAL	NO	COORDINADOR TÉCNICO ZONAL	NIVEL MEDIO DE EXPOSICIÓN	REINGRESO	13/01/2023
967	LOPEZ SANCHEZ MILAGROS PATRICIA	CAS	DNI	22486907	PRESENCIAL	NO	GESTOR LOCAL	NIVEL MEDIO DE EXPOSICIÓN	REINGRESO	13/01/2023
968	LOPEZ SANGAMA JHONY	CAS	DNI	43852516	PRESENCIAL	NO	GESTOR LOCAL	NIVEL MEDIO DE EXPOSICIÓN	REINGRESO	13/01/2023
969	LOPEZ TUNQUE WILSON YAIR	CAS	DNI	46135848	PRESENCIAL	NO	ESPECIALISTA DEL SISTEMA DE INFORMACIÓN GEOGRÁFICO	NIVEL BAJO DE EXPOSICIÓN	REINGRESO	13/01/2023
970	LOPEZ VERDE MARIA JESUS	CAS	DNI	8108676	PRESENCIAL	NO	GESTOR LOCAL	NIVEL MEDIO DE EXPOSICIÓN	REINGRESO	13/01/2023
971	LOPEZ VILLAR HILDA	CAS	DNI	23269427	PRESENCIAL	SI	GESTOR LOCAL	NIVEL MEDIO DE EXPOSICIÓN	REINGRESO	13/01/2023
972	LOPINTA VALENZUELA OSCAR	CAS	DNI	70760194	PRESENCIAL	NO	GESTOR LOCAL	NIVEL MEDIO DE EXPOSICIÓN	REINGRESO	13/01/2023
973	LOZADA CHAMAYA DANTE	CAS	DNI	46681053	PRESENCIAL	NO	GESTOR LOCAL	NIVEL MEDIO DE EXPOSICIÓN	REINGRESO	13/01/2023
974	LOZADA MEGO JOSE ANTONIO	CAS	DNI	42873007	PRESENCIAL	NO	GESTOR LOCAL	NIVEL MEDIO DE EXPOSICIÓN	REINGRESO	13/01/2023
975	LOZANO DIAZ JHONLEY	CAS	DNI	42075942	PRESENCIAL	NO	GESTOR LOCAL	NIVEL MEDIO DE EXPOSICIÓN	REINGRESO	13/01/2023
976	LOZANO HERNANDEZ MARINA	CAS	DNI	33586223	PRESENCIAL	NO	COORDINADOR TÉCNICO ZONAL	NIVEL MEDIO DE EXPOSICIÓN	REINGRESO	13/01/2023
977	LUCAS HILARIO GLADYS	CAS	DNI	22506997	PRESENCIAL	NO	GESTOR LOCAL	NIVEL MEDIO DE EXPOSICIÓN	REINGRESO	13/01/2023
978	LUDENA TORRE MIGUEL ANGEL	CAS	DNI	23952840	PRESENCIAL	NO	COORDINADOR TÉCNICO ZONAL	NIVEL MEDIO DE EXPOSICIÓN	REINGRESO	13/01/2023
979	LUGO CAMACHO NORKA LUZMILA	CAS	DNI	31664771	PRESENCIAL	NO	GESTOR LOCAL	NIVEL MEDIO DE EXPOSICIÓN	REINGRESO	13/01/2023
980	LUIS RODRIGUEZ SAMUEL YULINO	CAS	DNI	71063669	PRESENCIAL	NO	GESTOR LOCAL	NIVEL MEDIO DE EXPOSICIÓN	REINGRESO	13/01/2023
981	LUJAN CORAL KAREN	CAS	DNI	40893302	PRESENCIAL	NO	ESPECIALISTA EN SEGUIMIENTO PARA LA COORDINACIÓN TÉCNICA	NIVEL BAJO DE EXPOSICIÓN	REINGRESO	13/01/2023
982	LUNA AMADO KEYLA CINTHIA	CAS	DNI	46469110	PRESENCIAL	NO	ASISTENTE DE OPERACIONES	NIVEL BAJO DE EXPOSICIÓN	REINGRESO	13/01/2023

Toda copia de este documento que se encuentre fuera del entorno del Portal Web JUNTOS PODEMOS es una COPIA NO CONTROLADA.

Esta es una copia auténtica imprimible de un documento electrónico archivado por Programa Nacional de Apoyo Directo a los Más Pobres, aplicando lo dispuesto por el Art. 25 de D.S. 070-2013-PCM y la Tercera Disposición Complementaria Final del D.S. 026-2016-PCM. Su autenticidad e integridad pueden ser contrastadas a través de la siguiente dirección web: <https://sgd.juntos.gob.pe/verifica/inicio.do> e ingresando el siguiente código de verificación: **YIOEFJB**





PERÚ

Ministerio de Desarrollo e Inclusión Social



Plan para la vigilancia, prevención y control de la COVID-19 en el trabajo del Programa JUNTOS

Versión:

09

Páginas:

75 de 133

Nº	APELLIDOS Y NOMBRES	REGIMEN	TIPO DE DOCUMENTO	NUMERO DE DOCUMENTO	MODALIDAD DE TRABAJO	FACTOR DE RIESGO (Comorbilidad Si/No)	PUESTO DE TRABAJO	NIVEL DE RIESGO PARA COVID-19	REINICIO DE ACTIVIDADES (Reingreso / Reincorporación)	FECHA DE REINICIO DE ACTIVIDADES
983	LUNA HINOJOSA MARGOT	CAS	DNI	23967432	PRESENCIAL	NO	GESTOR LOCAL	NIVEL MEDIO DE EXPOSICIÓN	REINGRESO	13/01/2023
984	LUNA QUIROZ ROSSIO AMERICA	CAS	DNI	40644082	PRESENCIAL	NO	GESTOR DE INFORMACIÓN	NIVEL BAJO DE EXPOSICIÓN	REINGRESO	13/01/2023
985	LUNA TOMA VENECIA	CAS	DNI	1779566	PRESENCIAL	NO	GESTOR LOCAL	NIVEL MEDIO DE EXPOSICIÓN	REINGRESO	13/01/2023
986	LUNA UEMURA ALBERTO LUIS	CAS	DNI	40695172	PRESENCIAL	NO	ESPECIALISTA EN PLANEAMIENTO Y PRESUPUESTO	NIVEL BAJO DE EXPOSICIÓN	REINGRESO	13/01/2023
987	MACALUPÚ LARA ENRIQUE LUIS	CAS	DNI	41544369	PRESENCIAL	NO	GESTOR LOCAL	NIVEL MEDIO DE EXPOSICIÓN	REINGRESO	13/01/2023
988	MACEDO CORNEJO GERARDO JUNIOR	CAS	DNI	46327117	PRESENCIAL	NO	GESTOR LOCAL	NIVEL MEDIO DE EXPOSICIÓN	REINGRESO	13/01/2023
989	MACHICADO CASTILLO RONALD	CAS	DNI	44429398	PRESENCIAL	NO	GESTOR LOCAL	NIVEL MEDIO DE EXPOSICIÓN	REINGRESO	13/01/2023
990	MACHUCA SAN MARTIN ROLLY ENRIQUE	CAS	DNI	42304989	PRESENCIAL	NO	GESTOR LOCAL	NIVEL MEDIO DE EXPOSICIÓN	REINGRESO	13/01/2023
991	MACHUCA SAN MARTIN YOSSELY MARLIT	CAS	DNI	76878533	PRESENCIAL	NO	GESTOR LOCAL - ZONA ALEJADA	NIVEL MEDIO DE EXPOSICIÓN	REINGRESO	13/01/2023
992	MADUEÑO SALAZAR CESAR	CAS	DNI	10277566	PRESENCIAL	NO	TÉCNICO EN AUDIOVISUALES	NIVEL BAJO DE EXPOSICIÓN	REINGRESO	13/01/2023
993	MAGUÑA CACHA MARCO ANTONIO	CAS	DNI	10644950	PRESENCIAL	NO	ESPECIALISTA EN SEGUIMIENTO OPERATIVO	NIVEL BAJO DE EXPOSICIÓN	REINGRESO	13/01/2023
994	MALAGA SILVA EDUARDO ALFREDO	CAS	DNI	25792649	PRESENCIAL	NO	COORDINADOR DE CONTABILIDAD	NIVEL BAJO DE EXPOSICIÓN	REINGRESO	13/01/2023
995	MALAVIER RUITON EDWIN FERNANDO	CAS	DNI	26683196	PRESENCIAL	NO	COORDINADOR TÉCNICO ZONAL	NIVEL MEDIO DE EXPOSICIÓN	REINGRESO	13/01/2023
996	MALDONADO MELGAR MILTON MIGNET	CAS	DNI	20121350	PRESENCIAL	NO	JEFE DE UNIDAD TERRITORIAL	NIVEL BAJO DE EXPOSICIÓN	REINGRESO	13/01/2023
997	MALDONADO PINCHI JULIO CESAR	CAS	DNI	42446516	PRESENCIAL	NO	ADMINISTRADOR	NIVEL BAJO DE EXPOSICIÓN	REINGRESO	13/01/2023
998	MALLMA HUAMANI EVER	CAS	DNI	42381715	PRESENCIAL	NO	GESTOR LOCAL	NIVEL MEDIO DE EXPOSICIÓN	REINGRESO	13/01/2023
999	MALLQUI GUERRA RONALD	CAS	DNI	45440109	PRESENCIAL	NO	GESTOR LOCAL	NIVEL MEDIO DE EXPOSICIÓN	REINGRESO	13/01/2023
1000	MALPARTIDA SERRANO JORGE	CAS	DNI	31475998	PRESENCIAL	NO	JEFE DE UNIDAD TERRITORIAL	NIVEL BAJO DE EXPOSICIÓN	REINGRESO	13/01/2023
1001	MAMANI ALANOCA	CAS	DNI	42108894	PRESENCIAL	NO	ASISTENTE DE ARCHIVO	NIVEL BAJO DE	REINGRESO	13/01/2023

Toda copia de este documento que se encuentre fuera del entorno del Portal Web JUNTOS PODEMOS es una COPIA NO CONTROLADA.

Esta es una copia auténtica imprimible de un documento electrónico archivado por Programa Nacional de Apoyo Directo a los Más Pobres, aplicando lo dispuesto por el Art. 25 de D.S. 070-2013-PCM y la Tercera Disposición Complementaria Final del D.S. 026-2016-PCM. Su autenticidad e integridad pueden ser contrastadas a través de la siguiente dirección web: <https://sgd.juntos.gob.pe/verifica/inicio.do> e ingresando el siguiente código de verificación: **YIOEFJB**



**PERÚ**

Ministerio de Desarrollo e Inclusión Social

**Plan para la vigilancia, prevención y control de la COVID-19 en el trabajo del Programa JUNTOS**

Versión:

09

Páginas:

76 de 133

Nº	APELLIDOS Y NOMBRES	REGIMEN	TIPO DE DOCUMENTO	NUMERO DE DOCUMENTO	MODALIDAD DE TRABAJO	FACTOR DE RIESGO (Comorbilidad Si/No)	PUESTO DE TRABAJO	NIVEL DE RIESGO PARA COVID-19	REINICIO DE ACTIVIDADES (Reingreso / Reincorporación)	FECHA DE REINICIO DE ACTIVIDADES
	RUTH MARIBEL							EXPOSICIÓN		
1002	MAMANI APARICIO NILDA	CAS	DNI	40268058	PRESENCIAL	NO	GESTOR LOCAL	NIVEL MEDIO DE EXPOSICIÓN	REINGRESO	13/01/2023
1003	MAMANI BARREDA WILFREDO	CAS	DNI	45416119	PRESENCIAL	NO	GESTOR LOCAL	NIVEL MEDIO DE EXPOSICIÓN	REINGRESO	13/01/2023
1004	MAMANI CHOQUEHUANCA NOE	CAS	DNI	47656744	PRESENCIAL	NO	GESTOR LOCAL	NIVEL MEDIO DE EXPOSICIÓN	REINGRESO	13/01/2023
1005	MAMANI CONDORI EDGAR FELIX	CAS	DNI	42083686	PRESENCIAL	NO	COORDINADOR TÉCNICO ZONAL	NIVEL MEDIO DE EXPOSICIÓN	REINGRESO	13/01/2023
1006	MAMANI HUARACHI ALIPIO	CAS	DNI	46323479	PRESENCIAL	NO	GESTOR LOCAL - ZONA ALEJADA	NIVEL MEDIO DE EXPOSICIÓN	REINGRESO	13/01/2023
1007	MAMANI HULLCA NEREO	CAS	DNI	71555654	PRESENCIAL	NO	GESTOR LOCAL	NIVEL MEDIO DE EXPOSICIÓN	REINGRESO	13/01/2023
1008	MAMANI MAMANI DENNIS HUGO	CAS	DNI	44125967	PRESENCIAL	NO	GESTOR LOCAL	NIVEL MEDIO DE EXPOSICIÓN	REINGRESO	13/01/2023
1009	MAMANI MAMANI DIANETH REINA	CAS	DNI	40980510	PRESENCIAL	NO	ADMINISTRADOR	NIVEL BAJO DE EXPOSICIÓN	REINGRESO	13/01/2023
1010	MAMANI MAMANI EDWIN	CAS	DNI	42752204	PRESENCIAL	NO	GESTOR LOCAL	NIVEL MEDIO DE EXPOSICIÓN	REINGRESO	13/01/2023
1011	MAMANI MAMANI JUSTINA TOMASA	CAS	DNI	1323644	PRESENCIAL	NO	COORDINADOR TÉCNICO ZONAL	NIVEL MEDIO DE EXPOSICIÓN	REINGRESO	13/01/2023
1012	MAMANI MAYTA WILFREDO	CAS	DNI	40197909	PRESENCIAL	NO	GESTOR LOCAL	NIVEL MEDIO DE EXPOSICIÓN	REINGRESO	13/01/2023
1013	MAMANI PONCE CLAUDIA CORINA	CAS	DNI	44784941	PRESENCIAL	SI	GESTOR LOCAL	NIVEL MEDIO DE EXPOSICIÓN	REINGRESO	13/01/2023
1014	MAMANI QUISPE JORGE ROLANDO	CAS	DNI	1534931	PRESENCIAL	NO	GESTOR LOCAL	NIVEL MEDIO DE EXPOSICIÓN	REINGRESO	13/01/2023
1015	MAMANI TTITO OLGA MATILDE	CAS	DNI	1561018	PRESENCIAL	NO	GESTOR LOCAL	NIVEL MEDIO DE EXPOSICIÓN	REINGRESO	13/01/2023
1016	MAMANI YUJRA MARLENY	CAS	DNI	44024583	PRESENCIAL	NO	GESTOR LOCAL	NIVEL MEDIO DE EXPOSICIÓN	REINGRESO	13/01/2023
1017	MANAYALLE CESPEDES JOSE MERCEDES	CAS	DNI	42928350	PRESENCIAL	NO	GESTOR LOCAL	NIVEL MEDIO DE EXPOSICIÓN	REINGRESO	13/01/2023
1018	MANCHAY GARCIA JESUS	CAS	DNI	46096531	PRESENCIAL	NO	GESTOR LOCAL	NIVEL MEDIO DE EXPOSICIÓN	REINGRESO	13/01/2023
1019	MANRIQUE CONDOR WALTHER	CAS	DNI	41092945	PRESENCIAL	NO	GESTOR LOCAL - VRAEM	NIVEL MEDIO DE EXPOSICIÓN	REINGRESO	13/01/2023

Toda copia de este documento que se encuentre fuera del entorno del Portal Web JUNTOS PODEMOS es una COPIA NO CONTROLADA.

Esta es una copia auténtica imprimible de un documento electrónico archivado por Programa Nacional de Apoyo Directo a los Más Pobres, aplicando lo dispuesto por el Art. 25 de D.S. 070-2013-PCM y la Tercera Disposición Complementaria Final del D.S. 026-2016-PCM. Su autenticidad e integridad pueden ser contrastadas a través de la siguiente dirección web: <https://sgd.juntos.gob.pe/verifica/inicio.do> e ingresando el siguiente código de verificación: **YIOEFJB**





PERÚ

Ministerio de Desarrollo e Inclusión Social



Plan para la vigilancia, prevención y control de la COVID-19 en el trabajo del Programa JUNTOS

Versión:

09

Páginas:

77 de 133

Nº	APELLIDOS Y NOMBRES	REGIMEN	TIPO DE DOCUMENTO	NUMERO DE DOCUMENTO	MODALIDAD DE TRABAJO	FACTOR DE RIESGO (Comorbilidad Si/No)	PUESTO DE TRABAJO	NIVEL DE RIESGO PARA COVID-19	REINICIO DE ACTIVIDADES (Reingreso / Reincorporación)	FECHA DE REINICIO DE ACTIVIDADES
1020	MANTILLA HUARIPATA FIDEL	CAS	DNI	26708544	PRESENCIAL	NO	GESTOR LOCAL	NIVEL MEDIO DE EXPOSICIÓN	REINGRESO	13/01/2023
1021	MANZANO SANDOVAL NORMA MATILDE	CAS	DNI	1288628	PRESENCIAL	SI	GESTOR LOCAL	NIVEL MEDIO DE EXPOSICIÓN	REINGRESO	13/01/2023
1022	MANZUR CASTILLO DARLIN	CAS	DNI	5790591	PRESENCIAL	SI	GESTOR LOCAL	NIVEL MEDIO DE EXPOSICIÓN	REINGRESO	13/01/2023
1023	MAQUERA MAMANI FRANK ROBERT	CAS	DNI	47780345	PRESENCIAL	NO	GESTOR LOCAL	NIVEL MEDIO DE EXPOSICIÓN	REINGRESO	13/01/2023
1024	MAQUERA MAQUERA MARCIAL	CAS	DNI	41104642	PRESENCIAL	SI	GESTOR LOCAL	NIVEL MEDIO DE EXPOSICIÓN	REINGRESO	13/01/2023
1025	MARAVI LAZO LUZ BERTHA	CAS	DNI	20047019	PRESENCIAL	NO	COORDINADOR TÉCNICO ZONAL	NIVEL MEDIO DE EXPOSICIÓN	REINGRESO	13/01/2023
1026	MARCA CAMA LOURDES MIRIAN	CAS	DNI	45261421	PRESENCIAL	NO	GESTOR LOCAL	NIVEL MEDIO DE EXPOSICIÓN	REINGRESO	13/01/2023
1027	MARGARIN CABELLOS LINDER YOEL	CAS	DNI	45791622	PRESENCIAL	NO	GESTOR LOCAL	NIVEL MEDIO DE EXPOSICIÓN	REINGRESO	13/01/2023
1028	MARIÑAS DE LA PEÑA DAMASO	CAS	DNI	8046529	PRESENCIAL	SI	ABOGADO	NIVEL BAJO DE EXPOSICIÓN	REINGRESO	13/01/2023
1029	MARIÑAS ESCALANTE SANDRA ROCIO	CAS	DNI	40124100	PRESENCIAL	NO	GESTOR LOCAL	NIVEL MEDIO DE EXPOSICIÓN	REINGRESO	13/01/2023
1030	MARINO GUZMAN PATRICK AQUILES	CAS	DNI	41038309	PRESENCIAL	NO	GESTOR DE INFORMACIÓN	NIVEL BAJO DE EXPOSICIÓN	REINGRESO	13/01/2023
1031	MARQUINA CHUCHON MARISOL	CAS	DNI	28293622	PRESENCIAL	NO	COORDINADOR TÉCNICO TERRITORIAL	NIVEL MEDIO DE EXPOSICIÓN	REINGRESO	13/01/2023
1032	MARTINEZ ALARCON GIRALDO	CAS	DNI	46687675	PRESENCIAL	NO	GESTOR LOCAL - VRAEM	NIVEL MEDIO DE EXPOSICIÓN	REINGRESO	13/01/2023
1033	MARTINEZ CUBA ALEXANDER	CAS	DNI	42622292	PRESENCIAL	NO	GESTOR DE INFORMACIÓN	NIVEL BAJO DE EXPOSICIÓN	REINGRESO	13/01/2023
1034	MARTINEZ HURTADO ABEL NILTON	CAS	DNI	80064675	PRESENCIAL	NO	GESTOR LOCAL	NIVEL MEDIO DE EXPOSICIÓN	REINGRESO	13/01/2023
1035	MARTINEZ ROMERO ROGER	CAS	DNI	23276449	PRESENCIAL	NO	GESTOR LOCAL - VRAEM	NIVEL MEDIO DE EXPOSICIÓN	REINGRESO	13/01/2023
1036	MATOS MEZA CHANTAL	CAS	DNI	40317619	PRESENCIAL	NO	GESTOR LOCAL	NIVEL MEDIO DE EXPOSICIÓN	REINGRESO	13/01/2023
1037	MATTUS SORIA ANA CRISTINA	CAS	DNI	40573162	PRESENCIAL	NO	ESPECIALISTA EN PLANEAMIENTO Y GESTIÓN DE PROYECTOS	NIVEL BAJO DE EXPOSICIÓN	REINGRESO	13/01/2023
1038	MAURICIO CALDERON	CAS	DNI	72385382	PRESENCIAL	NO	GESTOR LOCAL	NIVEL MEDIO DE	REINGRESO	13/01/2023

Toda copia de este documento que se encuentre fuera del entorno del Portal Web JUNTOS PODEMOS es una COPIA NO CONTROLADA.

Esta es una copia auténtica imprimible de un documento electrónico archivado por Programa Nacional de Apoyo Directo a los Más Pobres, aplicando lo dispuesto por el Art. 25 de D.S. 070-2013-PCM y la Tercera Disposición Complementaria Final del D.S. 026-2016-PCM. Su autenticidad e integridad pueden ser contrastadas a través de la siguiente dirección web: <https://sgd.juntos.gob.pe/verifica/inicio.do> e ingresando el siguiente código de verificación: **YIOEFJB**



**PERÚ**

Ministerio de Desarrollo e Inclusión Social



Plan para la vigilancia, prevención y control de la COVID-19 en el trabajo del Programa JUNTOS

Versión:

09

Páginas:

78 de 133

Nº	APELLIDOS Y NOMBRES	REGIMEN	TIPO DE DOCUMENTO	NUMERO DE DOCUMENTO	MODALIDAD DE TRABAJO	FACTOR DE RIESGO (Comorbilidad Si/No)	PUESTO DE TRABAJO	NIVEL DE RIESGO PARA COVID-19	REINICIO DE ACTIVIDADES (Reingreso / Reincorporación)	FECHA DE REINICIO DE ACTIVIDADES
	SANDY MARILYN							EXPOSICIÓN		
1039	MAURICIO HUETE ROCIO LISDEY	CAS	DNI	42628305	PRESENCIAL	NO	ASISTENTE DE ARCHIVO	NIVEL BAJO DE EXPOSICIÓN	REINGRESO	13/01/2023
1040	MAUTINO TERRY SOLEDAD KATHERINE	CAS	DNI	70361690	PRESENCIAL	NO	TECNICO DE ORIENTACION Y ATENCION AL USUARIO	NIVEL BAJO DE EXPOSICIÓN	REINGRESO	13/01/2023
1041	MAYHUA ESTEBAN ANA MARIA	CAS	DNI	40018071	PRESENCIAL	NO	GESTOR LOCAL	NIVEL MEDIO DE EXPOSICIÓN	REINGRESO	13/01/2023
1042	MAYTAHUARI SHAHUANO BLANCA ESTEFITA	CAS	DNI	76581177	PRESENCIAL	NO	ASISTENTE DE ARCHIVO	NIVEL BAJO DE EXPOSICIÓN	REINGRESO	13/01/2023
1043	MEDINA LAGOS JAVIER	CAS	DNI	45601509	PRESENCIAL	NO	GESTOR LOCAL	NIVEL MEDIO DE EXPOSICIÓN	REINGRESO	13/01/2023
1044	MEDINA ORTIZ NORBIL OVIDIO	CAS	DNI	43155198	PRESENCIAL	NO	JEFE DE UNIDAD TERRITORIAL	NIVEL BAJO DE EXPOSICIÓN	REINGRESO	13/01/2023
1045	MEDINA SANABRIA GREISY JAZMIN	CAS	DNI	48357273	PRESENCIAL	NO	GESTOR LOCAL - VRAEM	NIVEL MEDIO DE EXPOSICIÓN	REINGRESO	13/01/2023
1046	MEDRANO CHACON ROBERTH	CAS	DNI	45676812	PRESENCIAL	NO	GESTOR LOCAL	NIVEL MEDIO DE EXPOSICIÓN	REINGRESO	13/01/2023
1047	MEGO SARMIENTO JOSE CARLOS	CAS	DNI	46736965	PRESENCIAL	NO	GESTOR LOCAL	NIVEL MEDIO DE EXPOSICIÓN	REINGRESO	13/01/2023
1048	MEJIA GAMARRA AVEMELEC	CAS	DNI	41810172	PRESENCIAL	NO	GESTOR LOCAL	NIVEL MEDIO DE EXPOSICIÓN	REINGRESO	13/01/2023
1049	MEJIA PALOMINO WILANDER FREDY	CAS	DNI	42112896	PRESENCIAL	NO	GESTOR LOCAL	NIVEL MEDIO DE EXPOSICIÓN	REINGRESO	13/01/2023
1050	MEJORADA ALVA CAROLA ELIZABETH	CAS	DNI	10614625	PRESENCIAL	NO	ABOGADO	NIVEL BAJO DE EXPOSICIÓN	REINGRESO	13/01/2023
1051	MELENDEZ FACHIN CRISANTO	CAS	DNI	5617780	PRESENCIAL	NO	GESTOR LOCAL	NIVEL MEDIO DE EXPOSICIÓN	REINGRESO	13/01/2023
1052	MELGAR GASPAS MARIA CRISTINA	CAS	DNI	20038796	PRESENCIAL	NO	GESTOR LOCAL	NIVEL MEDIO DE EXPOSICIÓN	REINGRESO	13/01/2023
1053	MELGAREJO HUERTA WILFREDO	CAS	DNI	9683573	PRESENCIAL	NO	GESTOR LOCAL	NIVEL MEDIO DE EXPOSICIÓN	REINGRESO	13/01/2023
1054	MELITON AGREDA ORIANA JOSSELYN	CAS	DNI	40231212	PRESENCIAL	NO	ESPECIALISTA EN CONTRATACIONES PUBLICAS	NIVEL BAJO DE EXPOSICIÓN	REINGRESO	13/01/2023
1055	MELO LLACSA CRISTIAN	CAS	DNI	71728464	PRESENCIAL	NO	GESTOR LOCAL POR SUPLENCIA DE LICENCIA SIN GOCE	NIVEL MEDIO DE EXPOSICIÓN	REINGRESO	13/01/2023
1056	MEMBRILLO SALDAÑA SARA DEL PILAR	CAS	DNI	26729137	PRESENCIAL	NO	GESTOR LOCAL	NIVEL MEDIO DE EXPOSICIÓN	REINGRESO	13/01/2023

Toda copia de este documento que se encuentre fuera del entorno del Portal Web JUNTOS PODEMOS es una COPIA NO CONTROLADA.

Esta es una copia auténtica imprimible de un documento electrónico archivado por Programa Nacional de Apoyo Directo a los Más Pobres, aplicando lo dispuesto por el Art. 25 de D.S. 070-2013-PCM y la Tercera Disposición Complementaria Final del D.S. 026-2016-PCM. Su autenticidad e integridad pueden ser contrastadas a través de la siguiente dirección web: <https://sgd.juntos.gob.pe/verifica/inicio.do> e ingresando el siguiente código de verificación: **YIOEFJB**



**PERÚ**

Ministerio de Desarrollo e Inclusión Social

**Plan para la vigilancia, prevención y control de la COVID-19 en el trabajo del Programa JUNTOS**

Versión:

09

Páginas:

79 de 133

Nº	APELLIDOS Y NOMBRES	REGIMEN	TIPO DE DOCUMENTO	NUMERO DE DOCUMENTO	MODALIDAD DE TRABAJO	FACTOR DE RIESGO (Comorbilidad Si/No)	PUESTO DE TRABAJO	NIVEL DE RIESGO PARA COVID-19	REINICIO DE ACTIVIDADES (Reingreso / Reincorporación)	FECHA DE REINICIO DE ACTIVIDADES
1057	MEMBRILLO TELLO NOELLIA CRISTINA	CAS	DNI	10749602	PRESENCIAL	NO	GESTOR LOCAL	NIVEL MEDIO DE EXPOSICIÓN	REINGRESO	13/01/2023
1058	MENA GARCIA OSCAR HENRY	CAS	DNI	42460559	PRESENCIAL	SI	COORDINADOR TÉCNICO ZONAL	NIVEL MEDIO DE EXPOSICIÓN	REINGRESO	13/01/2023
1059	MELENDEZ ACUÑA ZULLY LEONOR	CAS	DNI	18101141	PRESENCIAL	NO	GESTOR LOCAL - ZONA ALEJADA	NIVEL MEDIO DE EXPOSICIÓN	REINGRESO	13/01/2023
1060	MENDIZABAL GUTIERREZ ROSA	CAS	DNI	43142894	PRESENCIAL	NO	GESTOR LOCAL	NIVEL MEDIO DE EXPOSICIÓN	REINGRESO	13/01/2023
1061	MENDO CERDAN RODOLFO	CAS	DNI	42916204	PRESENCIAL	NO	GESTOR LOCAL	NIVEL MEDIO DE EXPOSICIÓN	REINGRESO	13/01/2023
1062	MENDO CERDAN ZENON	CAS	DNI	45693945	PRESENCIAL	NO	GESTOR LOCAL	NIVEL MEDIO DE EXPOSICIÓN	REINGRESO	13/01/2023
1063	MENDO CHAVEZ CARLOS FRANCISCO	CAS	DNI	40847531	PRESENCIAL	NO	GESTOR LOCAL	NIVEL MEDIO DE EXPOSICIÓN	REINGRESO	13/01/2023
1064	MENDOZA ALVARADO LUIS SEGUNDO	CAS	DNI	17904200	PRESENCIAL	NO	ESPECIALISTA DE AFILIACIÓN A DEMANDA	NIVEL BAJO DE EXPOSICIÓN	REINGRESO	13/01/2023
1065	MENDOZA CACERES GRACY STEPHANY	CAS	DNI	46049995	PRESENCIAL	NO	COMUNICADOR	NIVEL BAJO DE EXPOSICIÓN	REINGRESO	13/01/2023
1066	MENDOZA COARI FERNANDO	CAS	DNI	1215746	PRESENCIAL	NO	GESTOR LOCAL	NIVEL MEDIO DE EXPOSICIÓN	REINGRESO	13/01/2023
1067	MENDOZA HERRERA JOSE JOEL	CAS	DNI	26697805	PRESENCIAL	NO	GESTOR LOCAL	NIVEL MEDIO DE EXPOSICIÓN	REINGRESO	13/01/2023
1068	MENDOZA LIVIA MARIA IDUBI	CAS	DNI	77686008	PRESENCIAL	NO	GESTOR LOCAL	NIVEL MEDIO DE EXPOSICIÓN	REINGRESO	13/01/2023
1069	MENDOZA MANCILLA JUAN CASIO	CAS	DNI	45877381	PRESENCIAL	NO	GESTOR LOCAL	NIVEL MEDIO DE EXPOSICIÓN	REINGRESO	13/01/2023
1070	MENDOZA MELCHOR FREDI	CAS	DNI	22494248	PRESENCIAL	NO	COORDINADOR TÉCNICO ZONAL	NIVEL MEDIO DE EXPOSICIÓN	REINGRESO	13/01/2023
1071	MENDOZA MENDOZA ADOLFO	CAS	DNI	80417231	PRESENCIAL	NO	GESTOR LOCAL	NIVEL MEDIO DE EXPOSICIÓN	REINGRESO	13/01/2023
1072	MENDOZA MERINO CARLOS ENRIQUE	CAS	DNI	45307410	PRESENCIAL	NO	ABOGADO PARA LA SECRETARÍA TÉCNICA DE PROCEDIMIENTOS ADMINISTRATIVOS DISCIPLINARIOS	NIVEL BAJO DE EXPOSICIÓN	REINGRESO	13/01/2023
1073	MENDOZA SURICHAQUI HEBER	CAS	DNI	41765143	PRESENCIAL	NO	GESTOR LOCAL	NIVEL MEDIO DE EXPOSICIÓN	REINGRESO	13/01/2023
1074	MENDOZA TOLENTINO JORGE FERNANDO	CAS	DNI	44125041	PRESENCIAL	NO	COORDINADOR TÉCNICO ZONAL	NIVEL MEDIO DE EXPOSICIÓN	REINGRESO	13/01/2023

Toda copia de este documento que se encuentre fuera del entorno del Portal Web JUNTOS PODEMOS es una COPIA NO CONTROLADA.

Esta es una copia auténtica imprimible de un documento electrónico archivado por Programa Nacional de Apoyo Directo a los Más Pobres, aplicando lo dispuesto por el Art. 25 de D.S. 070-2013-PCM y la Tercera Disposición Complementaria Final del D.S. 026-2016-PCM. Su autenticidad e integridad pueden ser contrastadas a través de la siguiente dirección web: <https://sgd.juntos.gob.pe/verifica/inicio.do> e ingresando el siguiente código de verificación: **YIOEFJB**



**PERÚ**

Ministerio de Desarrollo e Inclusión Social

**Plan para la vigilancia, prevención y control de la COVID-19 en el trabajo del Programa JUNTOS**

Versión: 09 Páginas: 80 de 133

Nº	APELLIDOS Y NOMBRES	REGIMEN	TIPO DE DOCUMENTO	NUMERO DE DOCUMENTO	MODALIDAD DE TRABAJO	FACTOR DE RIESGO (Comorbilidad Si/No)	PUESTO DE TRABAJO	NIVEL DE RIESGO PARA COVID-19	REINICIO DE ACTIVIDADES (Reingreso / Reincorporación)	FECHA DE REINICIO DE ACTIVIDADES
1075	MENDOZA TRUCIOS FJAEN	CAS	DNI	40146175	PRESENCIAL	NO	GESTOR LOCAL	NIVEL MEDIO DE EXPOSICIÓN	REINGRESO	13/01/2023
1076	MENDOZA VIDALON ORLANDO	CAS	DNI	42110547	PRESENCIAL	NO	GESTOR LOCAL	NIVEL MEDIO DE EXPOSICIÓN	REINGRESO	13/01/2023
1077	MENDOZA ZAVALA HERMOGENES	CAS	DNI	41123328	PRESENCIAL	NO	GESTOR LOCAL	NIVEL MEDIO DE EXPOSICIÓN	REINGRESO	13/01/2023
1078	MENESES CONISLLA YUDITH	CAS	DNI	43724728	PRESENCIAL	NO	GESTOR DE INFORMACIÓN	NIVEL BAJO DE EXPOSICIÓN	REINGRESO	13/01/2023
1079	MERA TORRES ALELI	CAS	DNI	42246417	PRESENCIAL	NO	GESTOR LOCAL	NIVEL MEDIO DE EXPOSICIÓN	REINGRESO	13/01/2023
1080	MERCADO LA ROSA MASSYEL EMPERATRIZ	CAS	DNI	10029931	PRESENCIAL	NO	ESPECIALISTA EN CALIDAD DE LA INFORMACIÓN	NIVEL BAJO DE EXPOSICIÓN	REINGRESO	13/01/2023
1081	MERCADO MONTOYA SERGIO ENRIQUE	CAS	DNI	41872906	PRESENCIAL	NO	ESPECIALISTA EN ATENCIÓN AL HOGAR CON SEGUIMIENTO NOMINAL	NIVEL BAJO DE EXPOSICIÓN	REINGRESO	13/01/2023
1082	MERINO RIVERA GILBERT ANTONIO	CAS	DNI	47512788	PRESENCIAL	NO	GESTOR LOCAL	NIVEL MEDIO DE EXPOSICIÓN	REINGRESO	13/01/2023
1083	MERMA MEDINA CECILIA ROXANA	CAS	DNI	44805009	REMOTO	NO	GESTOR LOCAL	NIVEL MEDIO DE EXPOSICIÓN	SUJETO A DISPOSICIONES NORMATIVAS	SUJETO A DISPOSICIONES NORMATIVAS
1084	MESTA ZAPATA LOURDES DEL PILAR	CAS	DNI	43701756	REMOTO	NO	GESTOR LOCAL	NIVEL MEDIO DE EXPOSICIÓN	SUJETO A DISPOSICIONES NORMATIVAS	SUJETO A DISPOSICIONES NORMATIVAS
1085	MESTANZA GONGORA KAREN JUNETT	CAS	DNI	41498058	PRESENCIAL	NO	ASISTENTE ADMINISTRATIVO	NIVEL BAJO DE EXPOSICIÓN	REINGRESO	13/01/2023
1086	MESTANZA MONTOYA CARLOS ALBERTO	CAS	DNI	27576120	PRESENCIAL	NO	GESTOR LOCAL	NIVEL MEDIO DE EXPOSICIÓN	REINGRESO	13/01/2023
1087	MESTANZA RIOS JOSE RUDY	CAS	DNI	44224045	PRESENCIAL	NO	GESTOR LOCAL	NIVEL MEDIO DE EXPOSICIÓN	REINGRESO	13/01/2023
1088	MESTAS PACOMPIA MANUEL	CAS	DNI	1250854	PRESENCIAL	SI	GESTOR LOCAL	NIVEL MEDIO DE EXPOSICIÓN	REINGRESO	13/01/2023
1089	MEZA HURPI MIGUEL CALEB	CAS	DNI	44921125	PRESENCIAL	NO	GESTOR LOCAL	NIVEL MEDIO DE EXPOSICIÓN	REINGRESO	13/01/2023
1090	MEZA PALACIOS FIORELLA NOEMI	CAS	DNI	45598549	PRESENCIAL	NO	GESTOR LOCAL	NIVEL MEDIO DE EXPOSICIÓN	REINGRESO	13/01/2023
1091	MEZA QUIÑONES CLIMACO	CAS	DNI	23952805	PRESENCIAL	NO	COORDINADOR TÉCNICO ZONAL	NIVEL MEDIO DE EXPOSICIÓN	REINGRESO	13/01/2023
1092	MEZA ROMERO VANESA ELIZABETH	CAS	DNI	47184416	PRESENCIAL	NO	GESTOR LOCAL	NIVEL MEDIO DE EXPOSICIÓN	REINGRESO	13/01/2023

Toda copia de este documento que se encuentre fuera del entorno del Portal Web JUNTOS PODEMOS es una COPIA NO CONTROLADA.

Esta es una copia auténtica imprimible de un documento electrónico archivado por Programa Nacional de Apoyo Directo a los Más Pobres, aplicando lo dispuesto por el Art. 25 de D.S. 070-2013-PCM y la Tercera Disposición Complementaria Final del D.S. 026-2016-PCM. Su autenticidad e integridad pueden ser contrastadas a través de la siguiente dirección web: <https://sgd.juntos.gob.pe/verifica/inicio.do> e ingresando el siguiente código de verificación: **YIOEFJB**





PERÚ

Ministerio de Desarrollo e Inclusión Social



Plan para la vigilancia, prevención y control de la COVID-19 en el trabajo del Programa JUNTOS

Versión:

09

Páginas:

81 de 133

Nº	APELLIDOS Y NOMBRES	REGIMEN	TIPO DE DOCUMENTO	NUMERO DE DOCUMENTO	MODALIDAD DE TRABAJO	FACTOR DE RIESGO (Comorbilidad Si/No)	PUESTO DE TRABAJO	NIVEL DE RIESGO PARA COVID-19	REINICIO DE ACTIVIDADES (Reingreso / Reincorporación)	FECHA DE REINICIO DE ACTIVIDADES
1093	MEZA SOTOMAYOR ANA MARIA	CAS	DNI	23696927	PRESENCIAL	NO	GESTOR LOCAL - VRAEM	NIVEL MEDIO DE EXPOSICIÓN	REINGRESO	13/01/2023
1094	MEZA VASQUEZ ROSARIO	CAS	DNI	41124709	PRESENCIAL	NO	GESTOR LOCAL	NIVEL MEDIO DE EXPOSICIÓN	REINGRESO	13/01/2023
1095	MEZA VELIZ MONICA ANGELINA	CAS	DNI	41175035	PRESENCIAL	NO	COORDINADOR TÉCNICO ZONAL	NIVEL MEDIO DE EXPOSICIÓN	REINGRESO	13/01/2023
1096	MILLA CHINCHAY HUGO AGRIPINO	CAS	DNI	31658426	PRESENCIAL	NO	GESTOR LOCAL	NIVEL MEDIO DE EXPOSICIÓN	REINGRESO	13/01/2023
1097	MILLA MURGA MARUJA YOLANDA	CAS	DNI	40849942	PRESENCIAL	NO	GESTOR LOCAL	NIVEL MEDIO DE EXPOSICIÓN	REINGRESO	13/01/2023
1098	MILLAN PEZO ALEX JAVIER	CAS	DNI	46061871	PRESENCIAL	NO	GESTOR LOCAL	NIVEL MEDIO DE EXPOSICIÓN	REINGRESO	13/01/2023
1099	MINA SALAS ISAAC	CAS	DNI	45433978	PRESENCIAL	NO	GESTOR LOCAL	NIVEL MEDIO DE EXPOSICIÓN	REINGRESO	13/01/2023
1100	MIRAMIRA MAMANI SABINO	CAS	DNI	1303842	PRESENCIAL	SI	GESTOR LOCAL	NIVEL MEDIO DE EXPOSICIÓN	REINGRESO	13/01/2023
1101	MIRANDA MAMANI MARITZA	CAS	DNI	1333867	PRESENCIAL	NO	GESTOR LOCAL	NIVEL MEDIO DE EXPOSICIÓN	REINGRESO	13/01/2023
1102	MIRANDA RODRIGUEZ CARMEN MARISOL	CAS	DNI	47279760	PRESENCIAL	NO	GESTOR LOCAL	NIVEL MEDIO DE EXPOSICIÓN	REINGRESO	13/01/2023
1103	MISME TASILLA JUAN CARLOS	CAS	DNI	72717332	PRESENCIAL	NO	CHOFER	NIVEL BAJO DE EXPOSICIÓN	REINGRESO	13/01/2023
1104	MOJONERO PAREDES FRECIA CARMEN	CAS	DNI	48057434	PRESENCIAL	NO	GESTOR LOCAL	NIVEL MEDIO DE EXPOSICIÓN	REINGRESO	13/01/2023
1105	MONCADA LAUREANO MARTHA ELIZABETH	CAS	DNI	45357277	PRESENCIAL	NO	GESTOR LOCAL	NIVEL MEDIO DE EXPOSICIÓN	REINGRESO	13/01/2023
1106	MONCADA PANTA YESELICA	CAS	DNI	2878534	PRESENCIAL	NO	GESTOR LOCAL	NIVEL MEDIO DE EXPOSICIÓN	REINGRESO	13/01/2023
1107	MONDRAGON COLUNCHE ROLANDO	CAS	DNI	45184047	PRESENCIAL	NO	GESTOR LOCAL	NIVEL MEDIO DE EXPOSICIÓN	REINGRESO	13/01/2023
1108	MONSALVE SANDOVAL MARIA LASTENIA	CAS	DNI	41395226	PRESENCIAL	NO	GESTOR LOCAL	NIVEL MEDIO DE EXPOSICIÓN	REINGRESO	13/01/2023
1109	MONTALVO ORDÓNEZ RONALD MARIO	CAS	DNI	42167400	PRESENCIAL	NO	GESTOR LOCAL	NIVEL MEDIO DE EXPOSICIÓN	REINGRESO	13/01/2023
1110	MONTENEGRO BARBOZA HECTOR	CAS	DNI	41732135	PRESENCIAL	NO	GESTOR LOCAL	NIVEL MEDIO DE EXPOSICIÓN	REINGRESO	13/01/2023

Toda copia de este documento que se encuentre fuera del entorno del Portal Web JUNTOS PODEMOS es una COPIA NO CONTROLADA.

Esta es una copia auténtica imprimible de un documento electrónico archivado por Programa Nacional de Apoyo Directo a los Más Pobres, aplicando lo dispuesto por el Art. 25 de D.S. 070-2013-PCM y la Tercera Disposición Complementaria Final del D.S. 026-2016-PCM. Su autenticidad e integridad pueden ser contrastadas a través de la siguiente dirección web: <https://sgd.juntos.gob.pe/verifica/inicio.do> e ingresando el siguiente código de verificación: **YIOEFJB**



**PERÚ**

Ministerio de Desarrollo e Inclusión Social

**Plan para la vigilancia, prevención y control de la COVID-19 en el trabajo del Programa JUNTOS**

Versión:

09

Páginas:

82 de 133

Nº	APELLIDOS Y NOMBRES	REGIMEN	TIPO DE DOCUMENTO	NUMERO DE DOCUMENTO	MODALIDAD DE TRABAJO	FACTOR DE RIESGO (Comorbilidad Si/No)	PUESTO DE TRABAJO	NIVEL DE RIESGO PARA COVID-19	REINICIO DE ACTIVIDADES (Reingreso / Reincorporación)	FECHA DE REINICIO DE ACTIVIDADES
1111	MONTENEGRO LEON WALTER	CAS	DNI	16791221	PRESENCIAL	NO	JEFE DE UNIDAD TERRITORIAL	NIVEL BAJO DE EXPOSICIÓN	REINGRESO	13/01/2023
1112	MONTENEGRO MATEU WILLY EDUARDO	CAS	DNI	40761602	PRESENCIAL	NO	GESTOR LOCAL	NIVEL MEDIO DE EXPOSICIÓN	REINGRESO	13/01/2023
1113	MONTERO MADRID YONY PORFIRIO	CAS	DNI	41226827	PRESENCIAL	NO	GESTOR LOCAL	NIVEL MEDIO DE EXPOSICIÓN	REINGRESO	13/01/2023
1114	MONTES CONDORI MARLENY	CAS	DNI	40505198	PRESENCIAL	NO	COORDINADOR TÉCNICO ZONAL	NIVEL MEDIO DE EXPOSICIÓN	REINGRESO	13/01/2023
1115	MONTES MONTESINOS GRACIELA KATIA ELIETE	CAS	DNI	42201854	PRESENCIAL	NO	COMUNICADOR	NIVEL BAJO DE EXPOSICIÓN	REINGRESO	13/01/2023
1116	MONTES PINARES RITA	CAS	DNI	23815241	PRESENCIAL	NO	GESTOR LOCAL	NIVEL MEDIO DE EXPOSICIÓN	REINGRESO	13/01/2023
1117	MONTEZA ROJAS ITAMAR	CAS	DNI	48410041	PRESENCIAL	NO	GESTOR LOCAL	NIVEL MEDIO DE EXPOSICIÓN	REINGRESO	13/01/2023
1118	MONZON GODOY OSCAR ARMANDO	CAS	DNI	47451475	PRESENCIAL	NO	GESTOR LOCAL	NIVEL MEDIO DE EXPOSICIÓN	REINGRESO	13/01/2023
1119	MORA ANDAHUA NANCY MARGOT	CAS	DNI	8669738	PRESENCIAL	SI	ESPECIALISTA EN VISITAS DOMICILIARIAS Y SALUD - NUTRICIÓN	NIVEL BAJO DE EXPOSICIÓN	REINGRESO	13/01/2023
1120	MORA BERNILLA FRANCISCO JAVIER	CAS	DNI	47362366	PRESENCIAL	NO	ASISTENTE ADMINISTRATIVO	NIVEL BAJO DE EXPOSICIÓN	REINGRESO	13/01/2023
1121	MORALES CALDERON NADIR FABIAN	CAS	DNI	76359538	PRESENCIAL	NO	GESTOR LOCAL	NIVEL MEDIO DE EXPOSICIÓN	REINGRESO	13/01/2023
1122	MORALES LOBATON JHON JAIME	CAS	DNI	46343376	PRESENCIAL	NO	GESTOR LOCAL	NIVEL MEDIO DE EXPOSICIÓN	REINGRESO	13/01/2023
1123	MORALES PEZO DELYN	CAS	DNI	45707984	PRESENCIAL	NO	GESTOR LOCAL - ZONA ALEJADA	NIVEL MEDIO DE EXPOSICIÓN	REINGRESO	13/01/2023
1124	MORALES QUISPE MICHAEL YONATAN	CAS	DNI	47335816	PRESENCIAL	NO	GESTOR LOCAL	NIVEL MEDIO DE EXPOSICIÓN	REINGRESO	13/01/2023
1125	MORAN BALTAZAR DAVID EFRAIN	CAS	DNI	47621083	PRESENCIAL	NO	GESTOR LOCAL	NIVEL MEDIO DE EXPOSICIÓN	REINGRESO	13/01/2023
1126	MORAN CHAHUAYO ALDO ELEAZAR	CAS	DNI	40716788	PRESENCIAL	NO	GESTOR LOCAL	NIVEL MEDIO DE EXPOSICIÓN	REINGRESO	13/01/2023
1127	MORAN TEMOCHE LUIS ENRIQUE	CAS	DNI	2859800	PRESENCIAL	NO	GESTOR LOCAL	NIVEL MEDIO DE EXPOSICIÓN	REINGRESO	13/01/2023
1128	MORENO BRAVO JAIRO ATWILL	CAS	DNI	70657381	PRESENCIAL	NO	ASISTENTE DE ARCHIVO	NIVEL BAJO DE EXPOSICIÓN	REINGRESO	13/01/2023
1129	MORENO LLAQUE	CAS	DNI	46502728	PRESENCIAL	NO	COMUNICADOR	NIVEL BAJO DE	REINGRESO	13/01/2023

Toda copia de este documento que se encuentre fuera del entorno del Portal Web JUNTOS PODEMOS es una COPIA NO CONTROLADA.

Esta es una copia auténtica imprimible de un documento electrónico archivado por Programa Nacional de Apoyo Directo a los Más Pobres, aplicando lo dispuesto por el Art. 25 de D.S. 070-2013-PCM y la Tercera Disposición Complementaria Final del D.S. 026-2016-PCM. Su autenticidad e integridad pueden ser contrastadas a través de la siguiente dirección web: <https://sgd.juntos.gob.pe/verifica/inicio.do> e ingresando el siguiente código de verificación: **YIOEFJB**



**PERÚ**

Ministerio de Desarrollo e Inclusión Social



Plan para la vigilancia, prevención y control de la COVID-19 en el trabajo del Programa JUNTOS

Versión:

09

Páginas:

83 de 133

Nº	APELLIDOS Y NOMBRES	REGIMEN	TIPO DE DOCUMENTO	NUMERO DE DOCUMENTO	MODALIDAD DE TRABAJO	FACTOR DE RIESGO (Comorbilidad Si/No)	PUESTO DE TRABAJO	NIVEL DE RIESGO PARA COVID-19	REINICIO DE ACTIVIDADES (Reingreso / Reincorporación)	FECHA DE REINICIO DE ACTIVIDADES
	YESENIA MEDALIT							EXPOSICIÓN		
1130	MORENO SAAVEDRA BRAULIO MANUEL	CAS	DNI	46963386	PRESENCIAL	NO	GESTOR LOCAL	NIVEL MEDIO DE EXPOSICIÓN	REINGRESO	13/01/2023
1131	MORENO SANCHEZ MARTIN	CAS	DNI	8669879	PRESENCIAL	NO	ANALISTA EN ESTUDIO DE MERCADO	NIVEL BAJO DE EXPOSICIÓN	REINGRESO	13/01/2023
1132	MORENO VILLAIZAN MARLON NICOLAS	CAS	DNI	40086824	PRESENCIAL	NO	GESTOR LOCAL	NIVEL MEDIO DE EXPOSICIÓN	REINGRESO	13/01/2023
1133	MORI SANCHEZ CRISTIAN	CAS	DNI	46670555	PRESENCIAL	NO	GESTOR LOCAL	NIVEL MEDIO DE EXPOSICIÓN	REINGRESO	13/01/2023
1134	MORO CARDENAS MARTIN	CAS	DNI	45155407	PRESENCIAL	NO	GESTOR LOCAL	NIVEL MEDIO DE EXPOSICIÓN	REINGRESO	13/01/2023
1135	MORY MERINO JENNY FIORELLA	CAS	DNI	44177271	PRESENCIAL	NO	ESPECIALISTA LEGAL	NIVEL BAJO DE EXPOSICIÓN	REINGRESO	13/01/2023
1136	MULATO ESCOBAR JOSE LUIS	CAS	DNI	41494996	PRESENCIAL	SI	GESTOR LOCAL	NIVEL MEDIO DE EXPOSICIÓN	REINGRESO	13/01/2023
1137	MULATO ESCOBAR RAUL	CAS	DNI	40279219	PRESENCIAL	NO	GESTOR LOCAL - VRAEM	NIVEL MEDIO DE EXPOSICIÓN	REINGRESO	13/01/2023
1138	MUNGUIA ROJAS PATY ROSALVA	CAS	DNI	40702538	PRESENCIAL	NO	ASISTENTE DE ARCHIVO	NIVEL BAJO DE EXPOSICIÓN	REINGRESO	13/01/2023
1139	MUÑOZ AGUILAR MARIA NIEVES	CAS	DNI	26722464	PRESENCIAL	NO	GESTOR LOCAL	NIVEL MEDIO DE EXPOSICIÓN	REINGRESO	13/01/2023
1140	MUNOZ FLORINDEZ EDGAR ADOLFO	CAS	DNI	26698332	PRESENCIAL	NO	GESTOR LOCAL	NIVEL MEDIO DE EXPOSICIÓN	REINGRESO	13/01/2023
1141	MUÑOZ MARTEL ROSARIO DE MARTIN	CAS	DNI	10495524	PRESENCIAL	SI	COORDINADOR EN CONTROL GUBERNAMENTAL	NIVEL BAJO DE EXPOSICIÓN	REINGRESO	13/01/2023
1142	MUÑOZ PERALTA ANA YESENIA	CAS	DNI	26712463	PRESENCIAL	NO	COORDINADOR TÉCNICO ZONAL	NIVEL MEDIO DE EXPOSICIÓN	REINGRESO	13/01/2023
1143	MURILLO PANTIGOSO JUAN CARLOS HUGO	CAS	DNI	9428913	PRESENCIAL	NO	RESPONSABLE EN SERVICIOS GENERALES	NIVEL BAJO DE EXPOSICIÓN	REINGRESO	13/01/2023
1144	MURO ORTIZ DELMY MERICIA	CAS	DNI	6105101	PRESENCIAL	NO	COORDINADOR EN PLANEAMIENTO Y PRESUPUESTO	NIVEL BAJO DE EXPOSICIÓN	REINGRESO	13/01/2023
1145	MURRIETA OYARCE LUZ DEL ROSARIO	CAS	DNI	43275503	PRESENCIAL	NO	GESTOR LOCAL	NIVEL MEDIO DE EXPOSICIÓN	REINGRESO	13/01/2023
1146	NAHUAMEL USCAMAYTA MARIZOL	CAS	DNI	25216815	PRESENCIAL	NO	GESTOR LOCAL	NIVEL MEDIO DE EXPOSICIÓN	REINGRESO	13/01/2023
1147	NARRO ALVAREZ MARIA SOLEDAD	CAS	DNI	26600414	PRESENCIAL	NO	GESTOR LOCAL	NIVEL MEDIO DE EXPOSICIÓN	REINGRESO	13/01/2023

Toda copia de este documento que se encuentre fuera del entorno del Portal Web JUNTOS PODEMOS es una COPIA NO CONTROLADA.

Esta es una copia auténtica imprimible de un documento electrónico archivado por Programa Nacional de Apoyo Directo a los Más Pobres, aplicando lo dispuesto por el Art. 25 de D.S. 070-2013-PCM y la Tercera Disposición Complementaria Final del D.S. 026-2016-PCM. Su autenticidad e integridad pueden ser contrastadas a través de la siguiente dirección web: <https://sgd.juntos.gob.pe/verifica/inicio.do> e ingresando el siguiente código de verificación: **YIOEFJB**





PERÚ

Ministerio de Desarrollo e Inclusión Social



Plan para la vigilancia, prevención y control de la COVID-19 en el trabajo del Programa JUNTOS

Versión:

09

Páginas:

84 de 133

Nº	APELLIDOS Y NOMBRES	REGIMEN	TIPO DE DOCUMENTO	NUMERO DE DOCUMENTO	MODALIDAD DE TRABAJO	FACTOR DE RIESGO (Comorbilidad Si/No)	PUESTO DE TRABAJO	NIVEL DE RIESGO PARA COVID-19	REINICIO DE ACTIVIDADES (Reingreso / Reincorporación)	FECHA DE REINICIO DE ACTIVIDADES
1148	NARVAEZ PAREDES RICHARD CESAR	CAS	DNI	33262380	PRESENCIAL	SI	GESTOR LOCAL	NIVEL MEDIO DE EXPOSICIÓN	REINGRESO	13/01/2023
1149	NAVARRO DIAZ LUIS ALBERTO	CAS	DNI	43457207	PRESENCIAL	NO	ADMINISTRADOR	NIVEL BAJO DE EXPOSICIÓN	REINGRESO	13/01/2023
1150	NEGRETE ALCANTARA RONALD HAIRO	CAS	DNI	70855067	PRESENCIAL	NO	GESTOR LOCAL	NIVEL MEDIO DE EXPOSICIÓN	REINGRESO	13/01/2023
1151	NEIRA HERRERA LEYVER	CAS	DNI	44464809	PRESENCIAL	NO	GESTOR LOCAL	NIVEL MEDIO DE EXPOSICIÓN	REINGRESO	13/01/2023
1152	NIÑO MAURICIO IRINA SUSANY	CAS	DNI	2823212	PRESENCIAL	NO	GESTOR LOCAL	NIVEL MEDIO DE EXPOSICIÓN	REINGRESO	13/01/2023
1153	NOLASCO FLORES JOSE LUIS	CAS	DNI	46073033	PRESENCIAL	NO	GESTOR LOCAL	NIVEL MEDIO DE EXPOSICIÓN	REINGRESO	13/01/2023
1154	NOLASCO SALIS DELIA	CAS	DNI	8159443	PRESENCIAL	SI	GESTOR LOCAL	NIVEL MEDIO DE EXPOSICIÓN	REINGRESO	13/01/2023
1155	NORIEGA BAYONA YENY	CAS	DNI	40791643	PRESENCIAL	NO	COORDINADOR TÉCNICO ZONAL	NIVEL MEDIO DE EXPOSICIÓN	REINGRESO	13/01/2023
1156	NORIEGA RODRIGUEZ RAUL EVANS	CAS	DNI	44783199	PRESENCIAL	NO	GESTOR LOCAL	NIVEL MEDIO DE EXPOSICIÓN	REINGRESO	13/01/2023
1157	NUNURA ALVARADO MARIA ANGELICA	CAS	DNI	46935579	PRESENCIAL	NO	GESTOR LOCAL	NIVEL MEDIO DE EXPOSICIÓN	REINGRESO	13/01/2023
1158	NUÑEZ ARTEAGA JORGE ENRIQUE	CAS	DNI	45220001	PRESENCIAL	NO	COORDINADOR TÉCNICO TERRITORIAL	NIVEL MEDIO DE EXPOSICIÓN	REINGRESO	13/01/2023
1159	NUÑEZ CUEVA CESAR WILFREDO	CAS	DNI	2637592	PRESENCIAL	SI	GESTOR LOCAL	NIVEL MEDIO DE EXPOSICIÓN	REINGRESO	13/01/2023
1160	NUÑEZ HUAMANI EDWIN ROBERTO	CAS	DNI	43673037	PRESENCIAL	NO	GESTOR LOCAL	NIVEL MEDIO DE EXPOSICIÓN	REINGRESO	13/01/2023
1161	NUÑEZ MAYHUA MIGUEL ANGEL	CAS	DNI	42886286	PRESENCIAL	NO	CHOFER	NIVEL BAJO DE EXPOSICIÓN	REINGRESO	13/01/2023
1162	NUÑEZ VASQUEZ EDWARD HENRY	CAS	DNI	45290954	PRESENCIAL	NO	GESTOR LOCAL	NIVEL MEDIO DE EXPOSICIÓN	REINGRESO	13/01/2023
1163	ÑOPE ARANDA YUWI ERNESTO	CAS	DNI	42016088	PRESENCIAL	NO	GESTOR LOCAL	NIVEL MEDIO DE EXPOSICIÓN	REINGRESO	13/01/2023
1164	ÑOPO SALAZAR JOSÉ MANUEL	CAS	DNI	44352803	PRESENCIAL	NO	GESTOR LOCAL	NIVEL MEDIO DE EXPOSICIÓN	REINGRESO	13/01/2023
1165	OBANDO TISNADO DENNIS RICARDO	CAS	DNI	46433200	PRESENCIAL	NO	GESTOR LOCAL	NIVEL MEDIO DE EXPOSICIÓN	REINGRESO	13/01/2023

Toda copia de este documento que se encuentre fuera del entorno del Portal Web JUNTOS PODEMOS es una COPIA NO CONTROLADA.

Esta es una copia auténtica imprimible de un documento electrónico archivado por Programa Nacional de Apoyo Directo a los Más Pobres, aplicando lo dispuesto por el Art. 25 de D.S. 070-2013-PCM y la Tercera Disposición Complementaria Final del D.S. 026-2016-PCM. Su autenticidad e integridad pueden ser contrastadas a través de la siguiente dirección web: <https://sgd.juntos.gob.pe/verifica/inicio.do> e ingresando el siguiente código de verificación: **YIOEFJB**



**PERÚ**

Ministerio de Desarrollo e Inclusión Social

**Plan para la vigilancia, prevención y control de la COVID-19 en el trabajo del Programa JUNTOS**

Versión:

09

Páginas:

85 de 133

Nº	APELLIDOS Y NOMBRES	REGIMEN	TIPO DE DOCUMENTO	NUMERO DE DOCUMENTO	MODALIDAD DE TRABAJO	FACTOR DE RIESGO (Comorbilidad Si/No)	PUESTO DE TRABAJO	NIVEL DE RIESGO PARA COVID-19	REINICIO DE ACTIVIDADES (Reingreso / Reincorporación)	FECHA DE REINICIO DE ACTIVIDADES
1166	OBLITAS TORRES LUIS GUILLERMO	CAS	DNI	26722022	PRESENCIAL	NO	GESTOR LOCAL	NIVEL MEDIO DE EXPOSICIÓN	REINGRESO	13/01/2023
1167	OBLITAS VILLAGRA RENE GUZMAN	CAS	DNI	43780471	PRESENCIAL	NO	GESTOR LOCAL	NIVEL MEDIO DE EXPOSICIÓN	REINGRESO	13/01/2023
1168	OBREGON TRUJILLO LUIS CRISTIAN	CAS	DNI	46847883	PRESENCIAL	NO	GESTOR LOCAL	NIVEL MEDIO DE EXPOSICIÓN	REINGRESO	13/01/2023
1169	OBREGON VENTO JESUS ALFONSO	CAS	DNI	47350841	PRESENCIAL	NO	GESTOR LOCAL	NIVEL MEDIO DE EXPOSICIÓN	REINGRESO	13/01/2023
1170	OCAÑA LAZARO EDUARDO	CAS	DNI	45264508	PRESENCIAL	NO	GESTOR LOCAL	NIVEL MEDIO DE EXPOSICIÓN	REINGRESO	13/01/2023
1171	OCHOA AMPUERO NORMA	CAS	DNI	31032790	PRESENCIAL	NO	GESTOR LOCAL	NIVEL MEDIO DE EXPOSICIÓN	REINGRESO	13/01/2023
1172	OCHOA CHIRINOS OMAR	CAS	DNI	44841898	PRESENCIAL	NO	GESTOR LOCAL	NIVEL MEDIO DE EXPOSICIÓN	REINGRESO	13/01/2023
1173	OCHOA IZARRA LELIS ERLAN	CAS	DNI	47083924	PRESENCIAL	NO	GESTOR LOCAL	NIVEL MEDIO DE EXPOSICIÓN	REINGRESO	13/01/2023
1174	OCLOCHO MINCHAN DARWIN FRANCISCO	CAS	DNI	40616495	PRESENCIAL	NO	COORDINADOR TÉCNICO ZONAL	NIVEL MEDIO DE EXPOSICIÓN	REINGRESO	13/01/2023
1175	OCUPA MEZA WILIN JENNER	CAS	DNI	46464452	PRESENCIAL	NO	GESTOR LOCAL	NIVEL MEDIO DE EXPOSICIÓN	REINGRESO	13/01/2023
1176	OJEDA CARRASCO LARRY ALONSO	CAS	DNI	43570094	PRESENCIAL	NO	GESTOR LOCAL	NIVEL MEDIO DE EXPOSICIÓN	REINGRESO	13/01/2023
1177	OJEDA JIMENEZ MARCO AURELIO	CAS	DNI	10037926	PRESENCIAL	NO	GESTOR LOCAL	NIVEL MEDIO DE EXPOSICIÓN	REINGRESO	13/01/2023
1178	OLARTE BULEJE DAVID	CAS	DNI	31186341	PRESENCIAL	NO	GESTOR LOCAL	NIVEL MEDIO DE EXPOSICIÓN	REINGRESO	13/01/2023
1179	ORACIC ROBLEDI DRAGAN	CAS	DNI	43443753	PRESENCIAL	NO	COORDINADOR TÉCNICO ZONAL	NIVEL MEDIO DE EXPOSICIÓN	REINGRESO	13/01/2023
1180	ORBEGOSO CASTILLO BLANCA MARIANELA	CAS	DNI	17917271	PRESENCIAL	NO	GESTOR LOCAL	NIVEL MEDIO DE EXPOSICIÓN	REINGRESO	13/01/2023
1181	ORBEGOSO GASTELO LENER ESVIN	CAS	DNI	43389225	PRESENCIAL	NO	GESTOR LOCAL	NIVEL MEDIO DE EXPOSICIÓN	REINGRESO	13/01/2023
1182	ORDINOLA ANCAJIMA JOALAM LORET	CAS	DNI	47153411	PRESENCIAL	NO	GESTOR LOCAL	NIVEL MEDIO DE EXPOSICIÓN	REINGRESO	13/01/2023
1183	ORDINOLA ARICA JORGE LUIS	CAS	DNI	10445643	PRESENCIAL	NO	GESTOR LOCAL	NIVEL MEDIO DE EXPOSICIÓN	REINGRESO	13/01/2023

Toda copia de este documento que se encuentre fuera del entorno del Portal Web JUNTOS PODEMOS es una COPIA NO CONTROLADA.

Esta es una copia auténtica imprimible de un documento electrónico archivado por Programa Nacional de Apoyo Directo a los Más Pobres, aplicando lo dispuesto por el Art. 25 de D.S. 070-2013-PCM y la Tercera Disposición Complementaria Final del D.S. 026-2016-PCM. Su autenticidad e integridad pueden ser contrastadas a través de la siguiente dirección web: <https://sgd.juntos.gob.pe/verifica/inicio.do> e ingresando el siguiente código de verificación: **YIOEFJB**



**PERÚ**

Ministerio de Desarrollo e Inclusión Social

**Plan para la vigilancia, prevención y control de la COVID-19 en el trabajo del Programa JUNTOS**

Versión:

09

Páginas:

86 de 133

Nº	APELLIDOS Y NOMBRES	REGIMEN	TIPO DE DOCUMENTO	NUMERO DE DOCUMENTO	MODALIDAD DE TRABAJO	FACTOR DE RIESGO (Comorbilidad Si/No)	PUESTO DE TRABAJO	NIVEL DE RIESGO PARA COVID-19	REINICIO DE ACTIVIDADES (Reingreso / Reincorporación)	FECHA DE REINICIO DE ACTIVIDADES
1184	ORDÓÑEZ BENITO ALÁN GABRIEL	CAS	DNI	72368426	PRESENCIAL	NO	GESTOR LOCAL	NIVEL MEDIO DE EXPOSICIÓN	REINGRESO	13/01/2023
1185	ORDÓÑEZ LOZANO LORENZA ROSALVINA	CAS	DNI	22497151	PRESENCIAL	NO	GESTOR LOCAL	NIVEL MEDIO DE EXPOSICIÓN	REINGRESO	13/01/2023
1186	ORDÓÑEZ PORRAS MARCOS GABRIEL	CAS	DNI	10863175	PRESENCIAL	NO	PROFESIONAL EN SOPORTE Y HELP DESK	NIVEL BAJO DE EXPOSICIÓN	REINGRESO	13/01/2023
1187	ORE BAZAN LOURDES	CAS	DNI	20040782	PRESENCIAL	NO	GESTOR LOCAL	NIVEL MEDIO DE EXPOSICIÓN	REINGRESO	13/01/2023
1188	ORELLANA LEON VICTOR GIOVANI	CAS	DNI	10200199	PRESENCIAL	NO	COMUNICADOR	NIVEL BAJO DE EXPOSICIÓN	REINGRESO	13/01/2023
1189	ORELLANO - LUIS MAGNO	CAS	DNI	31761611	PRESENCIAL	NO	GESTOR LOCAL	NIVEL MEDIO DE EXPOSICIÓN	REINGRESO	13/01/2023
1190	OROZCO BERRU NORMA ONELIA	CAS	DNI	41328435	PRESENCIAL	NO	GESTOR LOCAL	NIVEL MEDIO DE EXPOSICIÓN	REINGRESO	13/01/2023
1191	ORREGO PEÑA JUNIOR ALEXANDER	CAS	DNI	44364070	PRESENCIAL	NO	COMUNICADOR	NIVEL BAJO DE EXPOSICIÓN	REINGRESO	13/01/2023
1192	ORREGO ROJAS CECILIA EMILIA	CAS	DNI	9598531	PRESENCIAL	NO	AUDITOR GUBERNAMENTAL II	NIVEL BAJO DE EXPOSICIÓN	REINGRESO	13/01/2023
1193	ORRILLO VASQUEZ VICTOR MANUEL	CAS	DNI	43380279	PRESENCIAL	NO	GESTOR LOCAL	NIVEL MEDIO DE EXPOSICIÓN	REINGRESO	13/01/2023
1194	ORTIZ FANOLA GABRIEL	CAS	DNI	44704483	PRESENCIAL	NO	GESTOR LOCAL - VRAEM	NIVEL MEDIO DE EXPOSICIÓN	REINGRESO	13/01/2023
1195	ORTIZ GARCIA ROMEL HUMBERTO	CAS	DNI	80004834	PRESENCIAL	NO	GESTOR LOCAL	NIVEL MEDIO DE EXPOSICIÓN	REINGRESO	13/01/2023
1196	OSORIO CONDOR JOSE ALBERTO	CAS	DNI	46546830	PRESENCIAL	NO	GESTOR LOCAL	NIVEL MEDIO DE EXPOSICIÓN	REINGRESO	13/01/2023
1197	OSORIO MORALES KARINA LILIANA	CAS	DNI	43592366	PRESENCIAL	NO	ASISTENTE DE ARCHIVO	NIVEL BAJO DE EXPOSICIÓN	REINGRESO	13/01/2023
1198	OSTOS ROJAS LUIS HEMERSON	CAS	DNI	42162055	PRESENCIAL	NO	ADMINISTRADOR DE INFRAESTRUCTURA DE CENTRO DE DATOS POR SUPLENCIA DE LICENCIA SIN GOCE	NIVEL BAJO DE EXPOSICIÓN	REINGRESO	13/01/2023
1199	OTTINIANO FLORES MAURICIO ANTONIO	CAS	DNI	10140435	PRESENCIAL	NO	PROFESIONAL I - ESPECIALISTA EN PRENSA	NIVEL BAJO DE EXPOSICIÓN	REINGRESO	13/01/2023
1200	PACHAMANGO LEIVA JOSE MAX	CAS	DNI	70233773	PRESENCIAL	NO	GESTOR LOCAL	NIVEL MEDIO DE EXPOSICIÓN	REINGRESO	13/01/2023
1201	PACHECO CRUZ JACKELINNE VANESSA	CAS	DNI	43842128	PRESENCIAL	NO	GESTOR LOCAL	NIVEL MEDIO DE EXPOSICIÓN	REINGRESO	13/01/2023

Toda copia de este documento que se encuentre fuera del entorno del Portal Web JUNTOS PODEMOS es una COPIA NO CONTROLADA.

Esta es una copia auténtica imprimible de un documento electrónico archivado por Programa Nacional de Apoyo Directo a los Más Pobres, aplicando lo dispuesto por el Art. 25 de D.S. 070-2013-PCM y la Tercera Disposición Complementaria Final del D.S. 026-2016-PCM. Su autenticidad e integridad pueden ser contrastadas a través de la siguiente dirección web: <https://sgd.juntos.gob.pe/verifica/inicio.do> e ingresando el siguiente código de verificación: **YIOEFJB**



**PERÚ**

Ministerio de Desarrollo e Inclusión Social

**Plan para la vigilancia, prevención y control de la COVID-19 en el trabajo del Programa JUNTOS**

Versión:

09

Páginas:

87 de 133

Nº	APELLIDOS Y NOMBRES	REGIMEN	TIPO DE DOCUMENTO	NUMERO DE DOCUMENTO	MODALIDAD DE TRABAJO	FACTOR DE RIESGO (Comorbilidad Si/No)	PUESTO DE TRABAJO	NIVEL DE RIESGO PARA COVID-19	REINICIO DE ACTIVIDADES (Reingreso / Reincorporación)	FECHA DE REINICIO DE ACTIVIDADES
1202	PACHECO VARGAS JORGE	CAS	DNI	43477899	PRESENCIAL	NO	GESTOR LOCAL	NIVEL MEDIO DE EXPOSICIÓN	REINGRESO	13/01/2023
1203	PACHERRE COSAVALENTE PAUL GERSON	CAS	DNI	19331159	PRESENCIAL	NO	GESTOR LOCAL	NIVEL MEDIO DE EXPOSICIÓN	REINGRESO	13/01/2023
1204	PACO ARPITA FROILAN YONY	CAS	DNI	42038543	PRESENCIAL	NO	GESTOR LOCAL - VRAEM	NIVEL MEDIO DE EXPOSICIÓN	REINGRESO	13/01/2023
1205	PADILLA BLANCO MIRIAM ADELAIDA	CAS	DNI	20067461	PRESENCIAL	NO	GESTOR LOCAL	NIVEL MEDIO DE EXPOSICIÓN	REINGRESO	13/01/2023
1206	PADILLA CHUMPIK WYLER	CAS	DNI	44899954	PRESENCIAL	NO	GESTOR LOCAL	NIVEL MEDIO DE EXPOSICIÓN	REINGRESO	13/01/2023
1207	PAICO HUACCHA MARINO	CAS	DNI	44675709	PRESENCIAL	NO	GESTOR LOCAL	NIVEL MEDIO DE EXPOSICIÓN	REINGRESO	13/01/2023
1208	PAIMA AMASIFUEN ANGEL LUIS	CAS	DNI	40709259	PRESENCIAL	NO	COORDINADOR TÉCNICO TERRITORIAL	NIVEL MEDIO DE EXPOSICIÓN	REINGRESO	13/01/2023
1209	PAIMA ESPINOZA PIERO CALET	CAS	DNI	44223309	PRESENCIAL	NO	GESTOR LOCAL	NIVEL MEDIO DE EXPOSICIÓN	REINGRESO	13/01/2023
1210	PAITAN BENDEZU ELBERTH WALTER	CAS	DNI	23248914	PRESENCIAL	NO	GESTOR LOCAL - VRAEM	NIVEL MEDIO DE EXPOSICIÓN	REINGRESO	13/01/2023
1211	PAITAN SEDANO MOISES	CAS	DNI	23263803	PRESENCIAL	NO	GESTOR LOCAL	NIVEL MEDIO DE EXPOSICIÓN	REINGRESO	13/01/2023
1212	PAITAN TICLLACURI EDWIN	CAS	DNI	41785214	PRESENCIAL	NO	GESTOR LOCAL	NIVEL MEDIO DE EXPOSICIÓN	REINGRESO	13/01/2023
1213	PAJUELO LAVADO BEATRIZ TULA	CAS	DNI	43277997	PRESENCIAL	NO	ASISTENTE DE LEGAJOS	NIVEL BAJO DE EXPOSICIÓN	REINGRESO	13/01/2023
1214	PALACIOS PARIATON CLEVERTH JULIAN	CAS	DNI	3663265	PRESENCIAL	NO	GESTOR LOCAL	NIVEL MEDIO DE EXPOSICIÓN	REINGRESO	13/01/2023
1215	PALAO CANO RAFAEL OMAR	CAS	DNI	1325472	PRESENCIAL	NO	JEFE DE UNIDAD TERRITORIAL	NIVEL BAJO DE EXPOSICIÓN	REINGRESO	13/01/2023
1216	PALLQUI ALFARO OFELIA	CAS	DNI	23834352	PRESENCIAL	SI	GESTOR LOCAL	NIVEL MEDIO DE EXPOSICIÓN	REINGRESO	13/01/2023
1217	PALOMINO ESTEBAN ABNER	CAS	DNI	44116013	PRESENCIAL	NO	GESTOR LOCAL	NIVEL MEDIO DE EXPOSICIÓN	REINGRESO	13/01/2023
1218	PALOMINO HUALLANCA KELVIN	CAS	DNI	43311087	PRESENCIAL	NO	ESPECIALISTA DE LIQUIDACIÓN Y TRANSFERENCIA	NIVEL BAJO DE EXPOSICIÓN	REINGRESO	13/01/2023
1219	PALOMINO MENDOZA ALEX EMERSON ROMEO	CAS	DNI	26730964	PRESENCIAL	NO	GESTOR LOCAL	NIVEL MEDIO DE EXPOSICIÓN	REINGRESO	13/01/2023

Toda copia de este documento que se encuentre fuera del entorno del Portal Web JUNTOS PODEMOS es una COPIA NO CONTROLADA.

Esta es una copia auténtica imprimible de un documento electrónico archivado por Programa Nacional de Apoyo Directo a los Más Pobres, aplicando lo dispuesto por el Art. 25 de D.S. 070-2013-PCM y la Tercera Disposición Complementaria Final del D.S. 026-2016-PCM. Su autenticidad e integridad pueden ser contrastadas a través de la siguiente dirección web: <https://sgd.juntos.gob.pe/verifica/inicio.do> e ingresando el siguiente código de verificación: **YIOEFJB**



**PERÚ**

Ministerio de Desarrollo e Inclusión Social

**Plan para la vigilancia, prevención y control de la COVID-19 en el trabajo del Programa JUNTOS**

Versión:

09

Páginas:

88 de 133

Nº	APELLIDOS Y NOMBRES	REGIMEN	TIPO DE DOCUMENTO	NUMERO DE DOCUMENTO	MODALIDAD DE TRABAJO	FACTOR DE RIESGO (Comorbilidad Si/No)	PUESTO DE TRABAJO	NIVEL DE RIESGO PARA COVID-19	REINICIO DE ACTIVIDADES (Reingreso / Reincorporación)	FECHA DE REINICIO DE ACTIVIDADES
1220	PALOMINO PINEDA NECIDA DEYSI	CAS	DNI	41735307	PRESENCIAL	NO	GESTOR LOCAL	NIVEL MEDIO DE EXPOSICIÓN	REINGRESO	13/01/2023
1221	PALPAN GUERRA ADA LIZY	CAS	DNI	42279217	REMOTO	SI	ESPECIALISTA EN COMUNICACIÓN INTERNA	NIVEL BAJO DE EXPOSICIÓN	SUJETO A DISPOSICIONES NORMATIVAS	SUJETO A DISPOSICIONES NORMATIVAS
1222	PANDURO ALIAGA CARMEN ROSA MARINA	CAS	DNI	45271817	PRESENCIAL	NO	GESTOR LOCAL	NIVEL MEDIO DE EXPOSICIÓN	REINGRESO	13/01/2023
1223	PANDURO ARCHENTI HARVEY	CAS	DNI	71611284	PRESENCIAL	NO	GESTOR LOCAL	NIVEL MEDIO DE EXPOSICIÓN	REINGRESO	13/01/2023
1224	PANDURO ARCHENTI JAURY DARYL	CAS	DNI	47084063	PRESENCIAL	NO	GESTOR LOCAL	NIVEL MEDIO DE EXPOSICIÓN	REINGRESO	13/01/2023
1225	PANDURO AREVALO MILLER FERNANDO	CAS	DNI	45020653	PRESENCIAL	NO	GESTOR LOCAL	NIVEL MEDIO DE EXPOSICIÓN	REINGRESO	13/01/2023
1226	PANDURO NAVARRO YOLISSET PRISCILA	CAS	DNI	40931220	PRESENCIAL	NO	GESTOR LOCAL	NIVEL MEDIO DE EXPOSICIÓN	REINGRESO	13/01/2023
1227	PANEZ MARCELO HANS ALCIDES	CAS	DNI	47539048	PRESENCIAL	NO	GESTOR LOCAL	NIVEL MEDIO DE EXPOSICIÓN	REINGRESO	13/01/2023
1228	PANTA IBAÑEZ DIANA GRACIELA	CAS	DNI	44429179	PRESENCIAL	NO	GESTOR LOCAL	NIVEL MEDIO DE EXPOSICIÓN	REINGRESO	13/01/2023
1229	PANTA VARONA FRANCISCA AMERICA	CAS	DNI	2897410	PRESENCIAL	NO	ADMINISTRADOR	NIVEL BAJO DE EXPOSICIÓN	REINGRESO	13/01/2023
1230	PANTOJA TRUJILLO NELSON ADAN	CAS	DNI	46524912	PRESENCIAL	NO	GESTOR LOCAL	NIVEL MEDIO DE EXPOSICIÓN	REINGRESO	13/01/2023
1231	PARDAVE BERAUN YANET YOVANA	CAS	DNI	22521906	PRESENCIAL	NO	GESTOR LOCAL POR SUPLENCIA DE LICENCIA SIN GOCE	NIVEL MEDIO DE EXPOSICIÓN	REINGRESO	13/01/2023
1232	PARDO VICENTE DE HUAMAN DIANA YENIFER	CAS	DNI	48447418	REMOTO	SI	GESTOR LOCAL	NIVEL MEDIO DE EXPOSICIÓN	SUJETO A DISPOSICIONES NORMATIVAS	SUJETO A DISPOSICIONES NORMATIVAS
1233	PARDES AGUILAR BORIS	CAS	DNI	42679574	PRESENCIAL	NO	ADMINISTRADOR	NIVEL BAJO DE EXPOSICIÓN	REINGRESO	13/01/2023
1234	PARDES AREVALO HANOVER MIGUEL	CAS	DNI	45281719	PRESENCIAL	NO	GESTOR LOCAL	NIVEL MEDIO DE EXPOSICIÓN	REINGRESO	13/01/2023
1235	PARDES DIAZ NICKY JACKSON	CAS	DNI	45084997	PRESENCIAL	NO	GESTOR LOCAL	NIVEL MEDIO DE EXPOSICIÓN	REINGRESO	13/01/2023
1236	PARDES ENRIQUEZ URIEL LUIS	CAS	DNI	32538194	PRESENCIAL	NO	GESTOR LOCAL	NIVEL MEDIO DE EXPOSICIÓN	REINGRESO	13/01/2023
1237	PARDES GARCIA JOSE LUIS	CAS	DNI	40527864	PRESENCIAL	NO	COORDINADOR TÉCNICO ZONAL	NIVEL MEDIO DE EXPOSICIÓN	REINGRESO	13/01/2023

Toda copia de este documento que se encuentre fuera del entorno del Portal Web JUNTOS PODEMOS es una COPIA NO CONTROLADA.

Esta es una copia auténtica imprimible de un documento electrónico archivado por Programa Nacional de Apoyo Directo a los Más Pobres, aplicando lo dispuesto por el Art. 25 de D.S. 070-2013-PCM y la Tercera Disposición Complementaria Final del D.S. 026-2016-PCM. Su autenticidad e integridad pueden ser contrastadas a través de la siguiente dirección web: <https://sgd.juntos.gob.pe/verifica/inicio.do> e ingresando el siguiente código de verificación: **YIOEFJB**



**PERÚ**

Ministerio de Desarrollo e Inclusión Social

**Plan para la vigilancia, prevención y control de la COVID-19 en el trabajo del Programa JUNTOS**

Versión:

09

Páginas:

89 de 133

Nº	APELLIDOS Y NOMBRES	REGIMEN	TIPO DE DOCUMENTO	NUMERO DE DOCUMENTO	MODALIDAD DE TRABAJO	FACTOR DE RIESGO (Comorbilidad Si/No)	PUESTO DE TRABAJO	NIVEL DE RIESGO PARA COVID-19	REINICIO DE ACTIVIDADES (Reingreso / Reincorporación)	FECHA DE REINICIO DE ACTIVIDADES
1238	PAREDES MONTEAGUDO LUIS ALEX	CAS	DNI	45827571	PRESENCIAL	NO	GESTOR LOCAL	NIVEL MEDIO DE EXPOSICIÓN	REINGRESO	13/01/2023
1239	PAREDES SÁNCHEZ JOSE LUIS	CAS	DNI	42119389	PRESENCIAL	NO	COORDINADOR DE SEGUIMIENTO Y EVALUACIÓN	NIVEL BAJO DE EXPOSICIÓN	REINGRESO	13/01/2023
1240	PAREDES VALERA CARLOS MANUEL	CAS	DNI	27916930	PRESENCIAL	NO	GESTOR LOCAL	NIVEL MEDIO DE EXPOSICIÓN	REINGRESO	13/01/2023
1241	PAREDES ZUÑIGA MERY YOLANDA	CAS	DNI	32037791	PRESENCIAL	NO	ESPECIALISTA EN PROGRAMACIÓN Y EJECUCIÓN PRESUPUESTAL	NIVEL BAJO DE EXPOSICIÓN	REINGRESO	13/01/2023
1242	PAREJA ROBLES NELSON	CAS	DNI	43749260	PRESENCIAL	NO	GESTOR LOCAL - VRAEM	NIVEL MEDIO DE EXPOSICIÓN	REINGRESO	13/01/2023
1243	PAREJA SANCHEZ REBECA LAURA	CAS	DNI	71740067	PRESENCIAL	NO	GESTOR LOCAL - VRAEM	NIVEL MEDIO DE EXPOSICIÓN	REINGRESO	13/01/2023
1244	PARI LOPEZ FREDDY	CAS	DNI	25326268	PRESENCIAL	NO	COORDINADOR TÉCNICO ZONAL	NIVEL MEDIO DE EXPOSICIÓN	REINGRESO	13/01/2023
1245	PARIGUANA TONCCOCHI ALEX CRISTHIAN	CAS	DNI	73372995	PRESENCIAL	NO	GESTOR LOCAL	NIVEL MEDIO DE EXPOSICIÓN	REINGRESO	13/01/2023
1246	PATATINGO DAVILA ROMARIO	CAS	DNI	70296268	PRESENCIAL	NO	GESTOR LOCAL	NIVEL MEDIO DE EXPOSICIÓN	REINGRESO	13/01/2023
1247	PATIÑO CUEVA KARIN YUNET	CAS	DNI	41324436	PRESENCIAL	NO	GESTOR LOCAL	NIVEL MEDIO DE EXPOSICIÓN	REINGRESO	13/01/2023
1248	PATIÑO GAONA YELMY JOHANY	CAS	DNI	42329761	PRESENCIAL	NO	GESTOR LOCAL	NIVEL MEDIO DE EXPOSICIÓN	REINGRESO	13/01/2023
1249	PATIÑO ROSALES BLANCA JANETH	CAS	DNI	19919247	PRESENCIAL	NO	ADMINISTRADOR	NIVEL BAJO DE EXPOSICIÓN	REINGRESO	13/01/2023
1250	PAUCAR REQUENA EMERSON	CAS	DNI	41082576	PRESENCIAL	NO	GESTOR LOCAL	NIVEL MEDIO DE EXPOSICIÓN	REINGRESO	13/01/2023
1251	PAUCAR RIVERA JULIO CLEVER	CAS	DNI	42520226	PRESENCIAL	NO	GESTOR LOCAL	NIVEL MEDIO DE EXPOSICIÓN	REINGRESO	13/01/2023
1252	PAUCARA CHALCO JULIANA	CAS	DNI	1287798	PRESENCIAL	NO	GESTOR LOCAL	NIVEL MEDIO DE EXPOSICIÓN	REINGRESO	13/01/2023
1253	PAZ DEL AGUILA ERICK	CAS	DNI	40593015	PRESENCIAL	NO	GESTOR LOCAL - ZONA SELVA	NIVEL MEDIO DE EXPOSICIÓN	REINGRESO	13/01/2023
1254	PAZ GALLO JORGE LUIS	CAS	DNI	9718521	PRESENCIAL	NO	ESPECIALISTA EN TESORERÍA	NIVEL BAJO DE EXPOSICIÓN	REINGRESO	13/01/2023
1255	PECHO CUYA JORGE LUIS BENIGNO	CAS	DNI	41443367	PRESENCIAL	SI	AUDITOR GUBERNAMENTAL II	NIVEL BAJO DE EXPOSICIÓN	REINGRESO	13/01/2023

Toda copia de este documento que se encuentre fuera del entorno del Portal Web JUNTOS PODEMOS es una COPIA NO CONTROLADA.

Esta es una copia auténtica imprimible de un documento electrónico archivado por Programa Nacional de Apoyo Directo a los Más Pobres, aplicando lo dispuesto por el Art. 25 de D.S. 070-2013-PCM y la Tercera Disposición Complementaria Final del D.S. 026-2016-PCM. Su autenticidad e integridad pueden ser contrastadas a través de la siguiente dirección web: <https://sgd.juntos.gob.pe/verifica/inicio.do> e ingresando el siguiente código de verificación: **YIOEFJB**



**PERÚ**

Ministerio de Desarrollo e Inclusión Social



Plan para la vigilancia, prevención y control de la COVID-19 en el trabajo del Programa JUNTOS

Versión:

09

Páginas:

90 de 133

Nº	APELLIDOS Y NOMBRES	REGIMEN	TIPO DE DOCUMENTO	NUMERO DE DOCUMENTO	MODALIDAD DE TRABAJO	FACTOR DE RIESGO (Comorbilidad Si/No)	PUESTO DE TRABAJO	NIVEL DE RIESGO PARA COVID-19	REINICIO DE ACTIVIDADES (Reingreso / Reincorporación)	FECHA DE REINICIO DE ACTIVIDADES
1256	PECHO TAHUA MISHHELL HAROLD	CAS	DNI	42592821	PRESENCIAL	NO	GESTOR LOCAL	NIVEL MEDIO DE EXPOSICIÓN	REINGRESO	13/01/2023
1257	PEDEMONTE ROJAS IVAN	CAS	DNI	70060784	PRESENCIAL	NO	GESTOR DE INFORMACIÓN	NIVEL BAJO DE EXPOSICIÓN	REINGRESO	13/01/2023
1258	PEDEMONTE SANTILLAN ENGELS AROLD	CAS	DNI	46100407	PRESENCIAL	NO	GESTOR LOCAL	NIVEL MEDIO DE EXPOSICIÓN	REINGRESO	13/01/2023
1259	PEÑA AUCCAYLLA ERWIN	CAS	DNI	43522581	PRESENCIAL	NO	GESTOR LOCAL	NIVEL MEDIO DE EXPOSICIÓN	REINGRESO	13/01/2023
1260	PEÑA HERRERA RODRIGUEZ NANCY	CAS	DNI	5255039	PRESENCIAL	NO	GESTOR LOCAL	NIVEL MEDIO DE EXPOSICIÓN	REINGRESO	13/01/2023
1261	PEÑA INFANTE FERNANDO TOMAS	CAS	DNI	80607861	PRESENCIAL	NO	COORDINADOR TÉCNICO TERRITORIAL	NIVEL MEDIO DE EXPOSICIÓN	REINGRESO	13/01/2023
1262	PEÑA NEIRA FRANNI LEODAN	CAS	DNI	41878120	PRESENCIAL	NO	GESTOR LOCAL	NIVEL MEDIO DE EXPOSICIÓN	REINGRESO	13/01/2023
1263	PEÑA OJEDA NOLBIR	CAS	DNI	3231552	PRESENCIAL	NO	GESTOR LOCAL	NIVEL MEDIO DE EXPOSICIÓN	REINGRESO	13/01/2023
1264	PEÑA PEINADO WILDER	CAS	DNI	43688182	PRESENCIAL	NO	COORDINADOR TÉCNICO ZONAL	NIVEL MEDIO DE EXPOSICIÓN	REINGRESO	13/01/2023
1265	PEÑA PUMA PHILIP OMAR	CAS	DNI	9277701	PRESENCIAL	NO	GESTOR LOCAL	NIVEL MEDIO DE EXPOSICIÓN	REINGRESO	13/01/2023
1266	PEÑA TRUJILLO JOHANNA	CAS	DNI	31040493	PRESENCIAL	NO	JEFE DE UNIDAD TERRITORIAL	NIVEL BAJO DE EXPOSICIÓN	REINGRESO	13/01/2023
1267	PEÑALOZA ANAHUA WILBER	CAS	DNI	1331550	PRESENCIAL	NO	GESTOR LOCAL	NIVEL MEDIO DE EXPOSICIÓN	REINGRESO	13/01/2023
1268	PERALTA ROJAS GINA JULIANA	CAS	DNI	43261005	PRESENCIAL	NO	ESPECIALISTA EN LA ENTREGA DEL INCENTIVO MONETARIO I	NIVEL BAJO DE EXPOSICIÓN	REINGRESO	13/01/2023
1269	PERALTA VARGAS MIRIAM	CAS	DNI	43809197	PRESENCIAL	SI	GESTOR LOCAL	NIVEL MEDIO DE EXPOSICIÓN	SUJETO A DISPOSICIONES NORMATIVAS	SUJETO A DISPOSICIONES NORMATIVAS
1270	PEREDA PEREDA ERICK ANGHINSON	CAS	DNI	42645527	PRESENCIAL	NO	GESTOR LOCAL	NIVEL MEDIO DE EXPOSICIÓN	REINGRESO	13/01/2023
1271	PEREIRA ARIRAMA ALEX	CAS	DNI	45460661	PRESENCIAL	NO	GESTOR LOCAL	NIVEL MEDIO DE EXPOSICIÓN	REINGRESO	13/01/2023
1272	PEREIRA PINEDA OFELIA	CAS	DNI	28284002	PRESENCIAL	SI	GESTOR LOCAL	NIVEL MEDIO DE EXPOSICIÓN	REINGRESO	13/01/2023
1273	PEREZ ALVAN DAN KENEDY	CAS	DNI	42476446	PRESENCIAL	NO	GESTOR LOCAL	NIVEL MEDIO DE EXPOSICIÓN	REINGRESO	13/01/2023

Toda copia de este documento que se encuentre fuera del entorno del Portal Web JUNTOS PODEMOS es una COPIA NO CONTROLADA.

Esta es una copia auténtica imprimible de un documento electrónico archivado por Programa Nacional de Apoyo Directo a los Más Pobres, aplicando lo dispuesto por el Art. 25 de D.S. 070-2013-PCM y la Tercera Disposición Complementaria Final del D.S. 026-2016-PCM. Su autenticidad e integridad pueden ser contrastadas a través de la siguiente dirección web: <https://sgd.juntos.gob.pe/verifica/inicio.do> e ingresando el siguiente código de verificación: **YIOEFJB**



**PERÚ**

Ministerio de Desarrollo e Inclusión Social

**Plan para la vigilancia, prevención y control de la COVID-19 en el trabajo del Programa JUNTOS**

Versión:

09

Páginas:

91 de 133

Nº	APELLIDOS Y NOMBRES	REGIMEN	TIPO DE DOCUMENTO	NUMERO DE DOCUMENTO	MODALIDAD DE TRABAJO	FACTOR DE RIESGO (Comorbilidad Si/No)	PUESTO DE TRABAJO	NIVEL DE RIESGO PARA COVID-19	REINICIO DE ACTIVIDADES (Reingreso / Reincorporación)	FECHA DE REINICIO DE ACTIVIDADES
1274	PEREZ AYALA ARLIS RITA	CAS	DNI	45980894	PRESENCIAL	NO	GESTOR LOCAL	NIVEL MEDIO DE EXPOSICIÓN	REINGRESO	13/01/2023
1275	PEREZ CERDEÑA LUIS MARCIAL	CAS	DNI	9365532	PRESENCIAL	NO	ESPECIALISTA EN INTEROPERABILIDAD	NIVEL BAJO DE EXPOSICIÓN	REINGRESO	13/01/2023
1276	PEREZ CHAMBI MEDY RHOXANA	CAS	DNI	41718094	PRESENCIAL	NO	GESTOR LOCAL	NIVEL MEDIO DE EXPOSICIÓN	REINGRESO	13/01/2023
1277	PEREZ CURO ABRAHAM	CAS	DNI	41972612	PRESENCIAL	NO	GESTOR LOCAL	NIVEL MEDIO DE EXPOSICIÓN	REINGRESO	13/01/2023
1278	PEREZ HUAMANI CIRILO HENRRY	CAS	DNI	40206039	PRESENCIAL	NO	GESTOR LOCAL - VRAE	NIVEL MEDIO DE EXPOSICIÓN	REINGRESO	13/01/2023
1279	PEREZ INUMA ANDERSON	CAS	DNI	43474214	PRESENCIAL	NO	GESTOR LOCAL	NIVEL MEDIO DE EXPOSICIÓN	REINGRESO	13/01/2023
1280	PEREZ MORENO FIDEL	CAS	DNI	42854089	PRESENCIAL	NO	GESTOR LOCAL	NIVEL MEDIO DE EXPOSICIÓN	REINGRESO	13/01/2023
1281	PEREZ MOSCOSO LEONEL JESUS	CAS	DNI	70005627	PRESENCIAL	NO	ANALISTA PROGRAMADOR JAVA	NIVEL BAJO DE EXPOSICIÓN	REINGRESO	13/01/2023
1282	PEREZ PEDRAZA EVER ARTURO	CAS	DNI	46956753	PRESENCIAL	NO	GESTOR LOCAL POR SUPLENCIA DE LICENCIA SIN GOCE	NIVEL MEDIO DE EXPOSICIÓN	REINGRESO	13/01/2023
1283	PEREZ PERALES EMELY ARACELY	CAS	DNI	77282623	PRESENCIAL	NO	GESTOR LOCAL	NIVEL MEDIO DE EXPOSICIÓN	REINGRESO	13/01/2023
1284	PEREZ PEREZ SANDRA HERCILLA	CAS	DNI	41957213	PRESENCIAL	NO	COORDINADOR TÉCNICO TERRITORIAL	NIVEL MEDIO DE EXPOSICIÓN	REINGRESO	13/01/2023
1285	PEREZ SHUÑA LIDIA GRACIELA	CAS	DNI	40994255	PRESENCIAL	NO	GESTOR LOCAL	NIVEL MEDIO DE EXPOSICIÓN	REINGRESO	13/01/2023
1286	PEREZ TAPULLIMA ASTOLFO NICOLAS	CAS	DNI	43321557	PRESENCIAL	NO	GESTOR LOCAL - ZONA SELVA	NIVEL MEDIO DE EXPOSICIÓN	REINGRESO	13/01/2023
1287	PEREZ VASQUEZ ESMIT	CAS	DNI	76826875	PRESENCIAL	NO	TÉCNICO DE ORIENTACION Y ATENCION AL USUARIO	NIVEL BAJO DE EXPOSICIÓN	REINGRESO	13/01/2023
1288	PEREZ ZANABRIA DAVID EFRAIN	CAS	DNI	23265756	PRESENCIAL	NO	GESTOR LOCAL	NIVEL MEDIO DE EXPOSICIÓN	REINGRESO	13/01/2023
1289	PESANTES CHAVEZ CLAUDIA MILAGROS	CAS	DNI	45989432	PRESENCIAL	NO	ASISTENTE DE ARCHIVO	NIVEL BAJO DE EXPOSICIÓN	REINGRESO	13/01/2023
1290	PICHEN DIAZ JEINER	CAS	DNI	45561065	PRESENCIAL	NO	GESTOR LOCAL	NIVEL MEDIO DE EXPOSICIÓN	REINGRESO	13/01/2023
1291	PICHEN DIAZ JUDITH NOEMI	CAS	DNI	47408684	REMOTO	NO	GESTOR LOCAL	NIVEL MEDIO DE EXPOSICIÓN	SUJETO A DISPOSICIONES NORMATIVAS	SUJETO A DISPOSICIONES NORMATIVAS

Toda copia de este documento que se encuentre fuera del entorno del Portal Web JUNTOS PODEMOS es una COPIA NO CONTROLADA.

Esta es una copia auténtica imprimible de un documento electrónico archivado por Programa Nacional de Apoyo Directo a los Más Pobres, aplicando lo dispuesto por el Art. 25 de D.S. 070-2013-PCM y la Tercera Disposición Complementaria Final del D.S. 026-2016-PCM. Su autenticidad e integridad pueden ser contrastadas a través de la siguiente dirección web: <https://sgd.juntos.gob.pe/verifica/inicio.do> e ingresando el siguiente código de verificación: **YIOEFJB**



**PERÚ**

Ministerio de Desarrollo e Inclusión Social

**Plan para la vigilancia, prevención y control de la COVID-19 en el trabajo del Programa JUNTOS**

Versión: 09 Páginas: 92 de 133

Nº	APELLIDOS Y NOMBRES	REGIMEN	TIPO DE DOCUMENTO	NUMERO DE DOCUMENTO	MODALIDAD DE TRABAJO	FACTOR DE RIESGO (Comorbilidad Si/No)	PUESTO DE TRABAJO	NIVEL DE RIESGO PARA COVID-19	REINICIO DE ACTIVIDADES (Reingreso / Reincorporación)	FECHA DE REINICIO DE ACTIVIDADES
1292	PICHIHUA ROMAN LUCIO	CAS	DNI	46458462	PRESENCIAL	NO	GESTOR LOCAL - VRAEM	NIVEL MEDIO DE EXPOSICIÓN	REINGRESO	13/01/2023
1293	PILLACA MENDOZA DONATILDA	CAS	DNI	28249241	PRESENCIAL	NO	GESTOR LOCAL	NIVEL MEDIO DE EXPOSICIÓN	REINGRESO	13/01/2023
1294	PILLACA NUÑEZ FELIPA	CAS	DNI	28590161	PRESENCIAL	NO	GESTOR LOCAL	NIVEL MEDIO DE EXPOSICIÓN	REINGRESO	13/01/2023
1295	PINEDA AGUILAR MARI LUZ	CAS	DNI	1318570	PRESENCIAL	NO	GESTOR LOCAL	NIVEL MEDIO DE EXPOSICIÓN	REINGRESO	13/01/2023
1296	PINEDO CAMAN LINDA CRISTAL	CAS	DNI	71087810	PRESENCIAL	NO	GESTOR LOCAL	NIVEL MEDIO DE EXPOSICIÓN	REINGRESO	13/01/2023
1297	PINO TUANAMA EMERSON	CAS	DNI	41315966	PRESENCIAL	NO	PROFESIONAL EN SOPORTE Y HELP DESK	NIVEL BAJO DE EXPOSICIÓN	REINGRESO	13/01/2023
1298	PINTADO LOPEZ FRANKLIN	CAS	DNI	46091788	PRESENCIAL	NO	GESTOR LOCAL	NIVEL MEDIO DE EXPOSICIÓN	REINGRESO	13/01/2023
1299	PINTO CONTRERAS ALVARO	CAS	DNI	43996627	PRESENCIAL	NO	GESTOR LOCAL - ZONA ALEJADA	NIVEL MEDIO DE EXPOSICIÓN	REINGRESO	13/01/2023
1300	PINTO SAUCEDO NESTOR ANDRES	CAS	DNI	26689087	PRESENCIAL	NO	GESTOR LOCAL	NIVEL MEDIO DE EXPOSICIÓN	REINGRESO	13/01/2023
1301	PISCOYA TEJADA RUBEN ALONSO	CAS	DNI	43490948	PRESENCIAL	NO	GESTOR LOCAL	NIVEL MEDIO DE EXPOSICIÓN	REINGRESO	13/01/2023
1302	PIZANGO SEJEKAM YANET	CAS	DNI	47562529	PRESENCIAL	NO	GESTOR LOCAL	NIVEL MEDIO DE EXPOSICIÓN	REINGRESO	13/01/2023
1303	POCCORPAC HI CORDERO RUDY	CAS	DNI	43338219	PRESENCIAL	NO	GESTOR LOCAL	NIVEL MEDIO DE EXPOSICIÓN	REINGRESO	13/01/2023
1304	POMA BLAS FREDI PAOLO	CAS	DNI	46581146	PRESENCIAL	NO	CHOFER	NIVEL BAJO DE EXPOSICIÓN	REINGRESO	13/01/2023
1305	POMA BLAS VICTOR RAUL	CAS	DNI	45608759	PRESENCIAL	NO	COORDINADOR TÉCNICO ZONAL	NIVEL MEDIO DE EXPOSICIÓN	REINGRESO	13/01/2023
1306	POMA RIVEROS ESEQUIAS	CAS	DNI	23273126	PRESENCIAL	NO	COORDINADOR TÉCNICO ZONAL	NIVEL MEDIO DE EXPOSICIÓN	REINGRESO	13/01/2023
1307	POMASONCC O QUISPE JOSE LUIS	CAS	DNI	42144126	PRESENCIAL	NO	GESTOR LOCAL	NIVEL MEDIO DE EXPOSICIÓN	REINGRESO	13/01/2023
1308	POMASONCC O SOTO MELISA NADIA	CAS	DNI	44659222	PRESENCIAL	NO	TÉCNICO DE ORIENTACION Y ATENCION AL USUARIO	NIVEL BAJO DE EXPOSICIÓN	REINGRESO	13/01/2023
1309	PORTILLA MARTINEZ JOSE DANNY	CAS	DNI	46711355	PRESENCIAL	NO	GESTOR LOCAL	NIVEL MEDIO DE EXPOSICIÓN	REINGRESO	13/01/2023

Toda copia de este documento que se encuentre fuera del entorno del Portal Web JUNTOS PODEMOS es una COPIA NO CONTROLADA.

Esta es una copia auténtica imprimible de un documento electrónico archivado por Programa Nacional de Apoyo Directo a los Más Pobres, aplicando lo dispuesto por el Art. 25 de D.S. 070-2013-PCM y la Tercera Disposición Complementaria Final del D.S. 026-2016-PCM. Su autenticidad e integridad pueden ser contrastadas a través de la siguiente dirección web: <https://sgd.juntos.gob.pe/verifica/inicio.do> e ingresando el siguiente código de verificación: **YIOEFJB**



**PERÚ**

Ministerio de Desarrollo e Inclusión Social

**Plan para la vigilancia, prevención y control de la COVID-19 en el trabajo del Programa JUNTOS**

Versión:

09

Páginas:

93 de 133

Nº	APELLIDOS Y NOMBRES	REGIMEN	TIPO DE DOCUMENTO	NUMERO DE DOCUMENTO	MODALIDAD DE TRABAJO	FACTOR DE RIESGO (Comorbilidad Si/No)	PUESTO DE TRABAJO	NIVEL DE RIESGO PARA COVID-19	REINICIO DE ACTIVIDADES (Reingreso / Reincorporación)	FECHA DE REINICIO DE ACTIVIDADES
1310	PORTOCARRERO VASQUEZ JESICA MILUSKA	CAS	DNI	40412792	PRESENCIAL	NO	COORDINADORA DE AFILIACIÓN Y GESTIÓN DE INFORMACIÓN OPERATIVA	NIVEL BAJO DE EXPOSICIÓN	REINGRESO	13/01/2023
1311	PRADO ARANGO JUAN CARLOS	CAS	DNI	28308959	PRESENCIAL	NO	GESTOR LOCAL - VRAEM	NIVEL MEDIO DE EXPOSICIÓN	REINGRESO	13/01/2023
1312	PRECIADO JIMENEZ LEONEL GERARDO	CAS	DNI	42176936	PRESENCIAL	NO	GESTOR LOCAL	NIVEL MEDIO DE EXPOSICIÓN	REINGRESO	13/01/2023
1313	PRESENTACION MEZA MARTHA	CAS	DNI	45297208	PRESENCIAL	NO	GESTOR LOCAL	NIVEL MEDIO DE EXPOSICIÓN	REINGRESO	13/01/2023
1314	PRETELL CRUZADO RAMON JOHNY	CAS	DNI	18104839	PRESENCIAL	NO	JEFE DE LA UNIDAD DE TECNOLOGIAS DE LA INFORMACIÓN	NIVEL BAJO DE EXPOSICIÓN	REINGRESO	13/01/2023
1315	PRINCIPE BLAS ELEUTERIO	CAS	DNI	31833656	PRESENCIAL	NO	GESTOR LOCAL	NIVEL MEDIO DE EXPOSICIÓN	REINGRESO	13/01/2023
1316	PUA CAPPA DANIEL	CAS	DNI	42532684	PRESENCIAL	NO	GESTOR LOCAL - ZONA ALEJADA	NIVEL MEDIO DE EXPOSICIÓN	REINGRESO	13/01/2023
1317	PUMA VISA FREDY	CAS	DNI	42314801	PRESENCIAL	NO	GESTOR LOCAL	NIVEL MEDIO DE EXPOSICIÓN	REINGRESO	13/01/2023
1318	PURIHUAMAN CALDERON GILBERTO	CAS	DNI	17439384	PRESENCIAL	NO	GESTOR LOCAL	NIVEL MEDIO DE EXPOSICIÓN	REINGRESO	13/01/2023
1319	QUENTA LLANOS LEODMILA	CAS	DNI	46078039	PRESENCIAL	NO	GESTOR LOCAL	NIVEL MEDIO DE EXPOSICIÓN	REINGRESO	13/01/2023
1320	QUEZADA SANCHEZ ROSA MERCEDES	CAS	DNI	3689363	PRESENCIAL	NO	GESTOR LOCAL	NIVEL MEDIO DE EXPOSICIÓN	REINGRESO	13/01/2023
1321	QUICHA LLANCO ANTONIO	CAS	DNI	23274430	PRESENCIAL	NO	GESTOR LOCAL	NIVEL MEDIO DE EXPOSICIÓN	REINGRESO	13/01/2023
1322	QUICHA LLANCO ROGER	CAS	DNI	23270018	PRESENCIAL	NO	GESTOR LOCAL	NIVEL MEDIO DE EXPOSICIÓN	REINGRESO	13/01/2023
1323	QUINTANA MOLINA MARIA ALEJANDRA	CAS	DNI	42785556	PRESENCIAL	NO	GESTOR LOCAL	NIVEL MEDIO DE EXPOSICIÓN	REINGRESO	13/01/2023
1324	QUINTANA QUIROGA GLADYS	CAS	DNI	31020692	PRESENCIAL	NO	ADMINISTRADOR	NIVEL BAJO DE EXPOSICIÓN	REINGRESO	13/01/2023
1325	QUINTANILLA PEÑA EMMA ESTHER	CAS	DNI	43078937	PRESENCIAL	NO	GESTOR LOCAL - ZONA ALEJADA	NIVEL MEDIO DE EXPOSICIÓN	REINGRESO	13/01/2023
1326	QUINTOS LLATAS CRISTIAN PAULINO	CAS	DNI	43795462	PRESENCIAL	NO	GESTOR LOCAL	NIVEL MEDIO DE EXPOSICIÓN	REINGRESO	13/01/2023
1327	QUIÑONES LOAIZA YENI NOEMI	CAS	DNI	43165165	PRESENCIAL	NO	GESTOR LOCAL	NIVEL MEDIO DE EXPOSICIÓN	REINGRESO	13/01/2023

Toda copia de este documento que se encuentre fuera del entorno del Portal Web JUNTOS PODEMOS es una COPIA NO CONTROLADA.

Esta es una copia auténtica imprimible de un documento electrónico archivado por Programa Nacional de Apoyo Directo a los Más Pobres, aplicando lo dispuesto por el Art. 25 de D.S. 070-2013-PCM y la Tercera Disposición Complementaria Final del D.S. 026-2016-PCM. Su autenticidad e integridad pueden ser contrastadas a través de la siguiente dirección web: <https://sgd.juntos.gob.pe/verifica/inicio.do> e ingresando el siguiente código de verificación: **YIOEFJB**



**PERÚ**

Ministerio de Desarrollo e Inclusión Social

**Plan para la vigilancia, prevención y control de la COVID-19 en el trabajo del Programa JUNTOS**

Versión:

09

Páginas:

94 de 133

Nº	APELLIDOS Y NOMBRES	REGIMEN	TIPO DE DOCUMENTO	NUMERO DE DOCUMENTO	MODALIDAD DE TRABAJO	FACTOR DE RIESGO (Comorbilidad Si/No)	PUESTO DE TRABAJO	NIVEL DE RIESGO PARA COVID-19	REINICIO DE ACTIVIDADES (Reingreso / Reincorporación)	FECHA DE REINICIO DE ACTIVIDADES
1328	QUINONES MORON WILLIAR ARECIO	CAS	DNI	43943932	PRESENCIAL	NO	GESTOR LOCAL	NIVEL MEDIO DE EXPOSICIÓN	REINGRESO	13/01/2023
1329	QUIÑONES SARA FLABIA	CAS	DNI	24704420	PRESENCIAL	NO	GESTOR LOCAL	NIVEL MEDIO DE EXPOSICIÓN	REINGRESO	13/01/2023
1330	QUIROZ CERNA ANGEL FELIPE	CAS	DNI	17803283	PRESENCIAL	NO	CHOFER PARA SEDE REGIONAL	NIVEL BAJO DE EXPOSICIÓN	REINGRESO	13/01/2023
1331	QUIROZ NOMBERTO SOFIA KAROLINA	CAS	DNI	72541837	PRESENCIAL	NO	GESTOR LOCAL	NIVEL MEDIO DE EXPOSICIÓN	REINGRESO	13/01/2023
1332	QUIROZ PINEDO POPI EBUGUENI	CAS	DNI	47030742	PRESENCIAL	NO	GESTOR LOCAL	NIVEL MEDIO DE EXPOSICIÓN	REINGRESO	13/01/2023
1333	QUISPE APAZA MAURO	CAS	DNI	1340284	PRESENCIAL	NO	COORDINADOR TÉCNICO ZONAL	NIVEL MEDIO DE EXPOSICIÓN	REINGRESO	13/01/2023
1334	QUISPE BARRIOS ARMANDO	CAS	DNI	47677867	PRESENCIAL	NO	GESTOR LOCAL	NIVEL MEDIO DE EXPOSICIÓN	REINGRESO	13/01/2023
1335	QUISPE BERROCAL WALTER	CAS	DNI	70387607	PRESENCIAL	NO	GESTOR LOCAL	NIVEL MEDIO DE EXPOSICIÓN	REINGRESO	13/01/2023
1336	QUISPE CANAZA JAVIER	CAS	DNI	2043885	PRESENCIAL	NO	GESTOR LOCAL	NIVEL MEDIO DE EXPOSICIÓN	REINGRESO	13/01/2023
1337	QUISPE COLCA DONALDO ANGEL	CAS	DNI	47396208	PRESENCIAL	NO	TÉCNICO DE ORIENTACION Y ATENCION AL USUARIO	NIVEL BAJO DE EXPOSICIÓN	REINGRESO	13/01/2023
1338	QUISPE CONDORI RONAL	CAS	DNI	40811362	PRESENCIAL	NO	COORDINADOR TÉCNICO ZONAL	NIVEL MEDIO DE EXPOSICIÓN	REINGRESO	13/01/2023
1339	QUISPE CRISTOBAL WILFREDO RAUL	CAS	DNI	20050915	PRESENCIAL	NO	GESTOR LOCAL - VRAEM	NIVEL MEDIO DE EXPOSICIÓN	REINGRESO	13/01/2023
1340	QUISPE CUBA EDGAR FREDY	CAS	DNI	46378830	PRESENCIAL	NO	GESTOR LOCAL - VRAEM	NIVEL MEDIO DE EXPOSICIÓN	REINGRESO	13/01/2023
1341	QUISPE DE LA CRUZ AURELIA	CAS	DNI	23272269	PRESENCIAL	NO	GESTOR LOCAL	NIVEL MEDIO DE EXPOSICIÓN	REINGRESO	13/01/2023
1342	QUISPE FERNANDEZ CESAR MACEDONIO	CAS	DNI	23275622	PRESENCIAL	NO	GESTOR LOCAL	NIVEL MEDIO DE EXPOSICIÓN	REINGRESO	13/01/2023
1343	QUISPE GODOY ROSA	CAS	DNI	28226318	PRESENCIAL	SI	GESTOR LOCAL	NIVEL MEDIO DE EXPOSICIÓN	REINGRESO	13/01/2023
1344	QUISPE HUAMAN VICTOR	CAS	DNI	41811804	PRESENCIAL	NO	CHOFER PROFESIONAL	NIVEL BAJO DE EXPOSICIÓN	REINGRESO	13/01/2023
1345	QUISPE HUAMANCAJA ISELA CLAUDIA	CAS	DNI	20067421	PRESENCIAL	NO	GESTOR LOCAL	NIVEL MEDIO DE EXPOSICIÓN	REINGRESO	13/01/2023

Toda copia de este documento que se encuentre fuera del entorno del Portal Web JUNTOS PODEMOS es una COPIA NO CONTROLADA.

Esta es una copia auténtica imprimible de un documento electrónico archivado por Programa Nacional de Apoyo Directo a los Más Pobres, aplicando lo dispuesto por el Art. 25 de D.S. 070-2013-PCM y la Tercera Disposición Complementaria Final del D.S. 026-2016-PCM. Su autenticidad e integridad pueden ser contrastadas a través de la siguiente dirección web: <https://sgd.juntos.gob.pe/verifica/inicio.do> e ingresando el siguiente código de verificación: **YIOEFJB**



**PERÚ**

Ministerio de Desarrollo e Inclusión Social

**Plan para la vigilancia, prevención y control de la COVID-19 en el trabajo del Programa JUNTOS**

Versión:

09

Páginas:

95 de 133

Nº	APELLIDOS Y NOMBRES	REGIMEN	TIPO DE DOCUMENTO	NUMERO DE DOCUMENTO	MODALIDAD DE TRABAJO	FACTOR DE RIESGO (Comorbilidad Si/No)	PUESTO DE TRABAJO	NIVEL DE RIESGO PARA COVID-19	REINICIO DE ACTIVIDADES (Reingreso / Reincorporación)	FECHA DE REINICIO DE ACTIVIDADES
1346	QUISPE HUARAHUARA YURI SAMUEL	CAS	DNI	80159571	PRESENCIAL	NO	JEFE DE UNIDAD TERRITORIAL	NIVEL BAJO DE EXPOSICIÓN	REINGRESO	13/01/2023
1347	QUISPE HULLCA SUSANA	CAS	DNI	46959500	PRESENCIAL	NO	GESTOR LOCAL	NIVEL MEDIO DE EXPOSICIÓN	REINGRESO	13/01/2023
1348	QUISPE LARICO NELLY ROSA	CAS	DNI	1334275	PRESENCIAL	NO	GESTOR LOCAL	NIVEL MEDIO DE EXPOSICIÓN	REINGRESO	13/01/2023
1349	QUISPE MAMANI LIZANDRO DAVID	CAS	DNI	41696518	PRESENCIAL	NO	COORDINADOR TÉCNICO ZONAL	NIVEL MEDIO DE EXPOSICIÓN	REINGRESO	13/01/2023
1350	QUISPE MAYTA ENRIQUE	CAS	DNI	1556686	PRESENCIAL	NO	GESTOR LOCAL	NIVEL MEDIO DE EXPOSICIÓN	REINGRESO	13/01/2023
1351	QUISPE MEDINA ALEJANDRO	CAS	DNI	46460525	PRESENCIAL	NO	GESTOR LOCAL	NIVEL MEDIO DE EXPOSICIÓN	REINGRESO	13/01/2023
1352	QUISPE MENDOZA JULIO CESAR	CAS	DNI	28224769	PRESENCIAL	NO	GESTOR LOCAL	NIVEL MEDIO DE EXPOSICIÓN	REINGRESO	13/01/2023
1353	QUISPE PFUÑO FERNANDO	CAS	DNI	42770406	PRESENCIAL	NO	GESTOR LOCAL	NIVEL MEDIO DE EXPOSICIÓN	REINGRESO	13/01/2023
1354	QUISPE PICON RICARDO MARTIN	CAS	DNI	40475170	PRESENCIAL	NO	GESTOR LOCAL	NIVEL MEDIO DE EXPOSICIÓN	REINGRESO	13/01/2023
1355	QUISPE POMA EVER ROSALI	CAS	DNI	41958620	PRESENCIAL	NO	GESTOR LOCAL	NIVEL MEDIO DE EXPOSICIÓN	REINGRESO	13/01/2023
1356	QUISPE PRADO ROCIO	CAS	DNI	28302210	PRESENCIAL	NO	GESTOR LOCAL - VRAEM	NIVEL MEDIO DE EXPOSICIÓN	REINGRESO	13/01/2023
1357	QUISPE QUISPE DIONICIO	CAS	DNI	2415273	PRESENCIAL	NO	GESTOR LOCAL	NIVEL MEDIO DE EXPOSICIÓN	REINGRESO	13/01/2023
1358	QUISPE QUISPE EDITH LUCY	CAS	DNI	42087509	PRESENCIAL	NO	GESTOR LOCAL	NIVEL MEDIO DE EXPOSICIÓN	REINGRESO	13/01/2023
1359	QUISPE QUISPE FLAVIA DIONISIA	CAS	DNI	1318155	PRESENCIAL	NO	GESTOR LOCAL	NIVEL MEDIO DE EXPOSICIÓN	REINGRESO	13/01/2023
1360	QUISPE QUISPE JORGE LUIS	CAS	DNI	43812648	PRESENCIAL	NO	GESTOR LOCAL	NIVEL MEDIO DE EXPOSICIÓN	REINGRESO	13/01/2023
1361	QUISPE QUISPE MILDER	CAS	DNI	45640571	PRESENCIAL	NO	COORDINADOR TÉCNICO ZONAL	NIVEL MEDIO DE EXPOSICIÓN	REINGRESO	13/01/2023
1362	QUISPE QUISPE YULIANA	CAS	DNI	25139942	PRESENCIAL	NO	GESTOR LOCAL	NIVEL MEDIO DE EXPOSICIÓN	REINGRESO	13/01/2023
1363	QUISPE SALAZAR GUSTAVO ADOLFO	CAS	DNI	41381388	PRESENCIAL	NO	GESTOR LOCAL	NIVEL MEDIO DE EXPOSICIÓN	REINGRESO	13/01/2023

Toda copia de este documento que se encuentre fuera del entorno del Portal Web JUNTOS PODEMOS es una COPIA NO CONTROLADA.

Esta es una copia auténtica imprimible de un documento electrónico archivado por Programa Nacional de Apoyo Directo a los Más Pobres, aplicando lo dispuesto por el Art. 25 de D.S. 070-2013-PCM y la Tercera Disposición Complementaria Final del D.S. 026-2016-PCM. Su autenticidad e integridad pueden ser contrastadas a través de la siguiente dirección web: <https://sgd.juntos.gob.pe/verifica/inicio.do> e ingresando el siguiente código de verificación: **YIOEFJB**



**PERÚ**

Ministerio de Desarrollo e Inclusión Social

**Plan para la vigilancia, prevención y control de la COVID-19 en el trabajo del Programa JUNTOS**

Versión:

09

Páginas:

96 de 133

Nº	APELLIDOS Y NOMBRES	REGIMEN	TIPO DE DOCUMENTO	NUMERO DE DOCUMENTO	MODALIDAD DE TRABAJO	FACTOR DE RIESGO (Comorbilidad Si/No)	PUESTO DE TRABAJO	NIVEL DE RIESGO PARA COVID-19	REINICIO DE ACTIVIDADES (Reingreso / Reincorporación)	FECHA DE REINICIO DE ACTIVIDADES
1364	QUISPE SÁNCHEZ DANIEL	CAS	DNI	46106016	PRESENCIAL	NO	GESTOR LOCAL	NIVEL MEDIO DE EXPOSICIÓN	REINGRESO	13/01/2023
1365	QUISPE SIMON JULIA JANETT	CAS	DNI	45808269	PRESENCIAL	NO	GESTOR LOCAL	NIVEL MEDIO DE EXPOSICIÓN	REINGRESO	13/01/2023
1366	QUISPE TORRES EDGARDO RAFAEL	CAS	DNI	23272046	PRESENCIAL	NO	GESTOR LOCAL	NIVEL MEDIO DE EXPOSICIÓN	REINGRESO	13/01/2023
1367	QUISPE VERA JUSTO	CAS	DNI	1323786	PRESENCIAL	NO	GESTOR DE INFORMACIÓN	NIVEL BAJO DE EXPOSICIÓN	REINGRESO	13/01/2023
1368	QUISPE YAURIS MARCELINO	CAS	DNI	41894778	PRESENCIAL	NO	GESTOR LOCAL	NIVEL MEDIO DE EXPOSICIÓN	REINGRESO	13/01/2023
1369	QUIVIO CRUZ JOSEFINA	CAS	DNI	42394541	PRESENCIAL	SI	TÉCNICO DE ORIENTACION Y ATENCION AL USUARIO	NIVEL BAJO DE EXPOSICIÓN	REINGRESO	13/01/2023
1370	RAFAEL CAMPOS DEDI	CAS	DNI	80654349	PRESENCIAL	NO	GESTOR LOCAL	NIVEL MEDIO DE EXPOSICIÓN	REINGRESO	13/01/2023
1371	RAFAEL OSCANO PERCY	CAS	DNI	20056846	PRESENCIAL	NO	GESTOR LOCAL	NIVEL MEDIO DE EXPOSICIÓN	REINGRESO	13/01/2023
1372	RAMIREZ ENCINAS LUCY MARIBEL	CAS	DNI	5410834	PRESENCIAL	NO	GESTOR LOCAL	NIVEL MEDIO DE EXPOSICIÓN	REINGRESO	13/01/2023
1373	RAMIREZ GARCIA VIRGINIA JACINTA	CAS	DNI	42325344	PRESENCIAL	NO	GESTOR LOCAL	NIVEL MEDIO DE EXPOSICIÓN	REINGRESO	13/01/2023
1374	RAMIREZ GODOY DEISY ROXANA	CAS	DNI	44607187	PRESENCIAL	NO	GESTOR LOCAL	NIVEL MEDIO DE EXPOSICIÓN	REINGRESO	13/01/2023
1375	RAMIREZ HERRERA GLADYS	CAS	DNI	26715923	PRESENCIAL	NO	GESTOR LOCAL	NIVEL MEDIO DE EXPOSICIÓN	REINGRESO	13/01/2023
1376	RAMIREZ LARREATEGUI HOFFMAN	CAS	DNI	45851332	PRESENCIAL	NO	GESTOR LOCAL	NIVEL MEDIO DE EXPOSICIÓN	REINGRESO	13/01/2023
1377	RAMIREZ ORTIZ ROSA ELENA	CAS	DNI	7919766	PRESENCIAL	NO	ASISTENTE ADMINISTRATIVO II	NIVEL BAJO DE EXPOSICIÓN	REINGRESO	13/01/2023
1378	RAMIREZ QUIROZ HAROLD LYNN	CAS	DNI	40562116	PRESENCIAL	NO	GESTOR LOCAL	NIVEL MEDIO DE EXPOSICIÓN	REINGRESO	13/01/2023
1379	RAMIREZ RAMIREZ KAREM DELINA	CAS	DNI	41048717	PRESENCIAL	NO	GESTOR LOCAL	NIVEL MEDIO DE EXPOSICIÓN	REINGRESO	13/01/2023
1380	RAMIREZ RODRIGUEZ SONIA	CAS	DNI	28263909	PRESENCIAL	NO	GESTOR LOCAL	NIVEL MEDIO DE EXPOSICIÓN	REINGRESO	13/01/2023
1381	RAMIREZ SANCHEZ LOURDES PILAR	CAS	DNI	46502726	PRESENCIAL	NO	COMUNICADOR	NIVEL BAJO DE EXPOSICIÓN	REINGRESO	13/01/2023

Toda copia de este documento que se encuentre fuera del entorno del Portal Web JUNTOS PODEMOS es una COPIA NO CONTROLADA.

Esta es una copia auténtica imprimible de un documento electrónico archivado por Programa Nacional de Apoyo Directo a los Más Pobres, aplicando lo dispuesto por el Art. 25 de D.S. 070-2013-PCM y la Tercera Disposición Complementaria Final del D.S. 026-2016-PCM. Su autenticidad e integridad pueden ser contrastadas a través de la siguiente dirección web: <https://sgd.juntos.gob.pe/verifica/inicio.do> e ingresando el siguiente código de verificación: **YIOEFJB**



**PERÚ**

Ministerio de Desarrollo e Inclusión Social

**Plan para la vigilancia, prevención y control de la COVID-19 en el trabajo del Programa JUNTOS**

Versión:

09

Páginas:

97 de 133

Nº	APELLIDOS Y NOMBRES	REGIMEN	TIPO DE DOCUMENTO	NUMERO DE DOCUMENTO	MODALIDAD DE TRABAJO	FACTOR DE RIESGO (Comorbilidad Si/No)	PUESTO DE TRABAJO	NIVEL DE RIESGO PARA COVID-19	REINICIO DE ACTIVIDADES (Reingreso / Reincorporación)	FECHA DE REINICIO DE ACTIVIDADES
1382	RAMIREZ SERRANO JUAN EDGAR	CAS	DNI	33654964	PRESENCIAL	NO	GESTOR LOCAL	NIVEL MEDIO DE EXPOSICIÓN	REINGRESO	13/01/2023
1383	RAMOS ABAD KLINSVER	CAS	DNI	74173081	PRESENCIAL	NO	GESTOR LOCAL	NIVEL MEDIO DE EXPOSICIÓN	REINGRESO	13/01/2023
1384	RAMOS ABAD SANTOS MARQUINO	CAS	DNI	74530958	PRESENCIAL	NO	GESTOR LOCAL	NIVEL MEDIO DE EXPOSICIÓN	REINGRESO	13/01/2023
1385	RAMOS BANCES JOSE ANTONIO	CAS	DNI	16706622	PRESENCIAL	NO	COORDINADOR TÉCNICO ZONAL	NIVEL MEDIO DE EXPOSICIÓN	REINGRESO	13/01/2023
1386	RAMOS DUEÑAS BENICIO	CAS	DNI	42520024	PRESENCIAL	NO	GESTOR LOCAL	NIVEL MEDIO DE EXPOSICIÓN	REINGRESO	13/01/2023
1387	RAMOS HERRERA MELVIN	CAS	DNI	46206326	PRESENCIAL	NO	GESTOR LOCAL	NIVEL MEDIO DE EXPOSICIÓN	REINGRESO	13/01/2023
1388	RAMOS HUAMANI ALFREDO MOISES	CAS	DNI	9097118	PRESENCIAL	NO	ESPECIALISTA EN PROCESAMIENTO DE INFORMACIÓN PARA ACOMPAÑAMIENTO FAMILIAR	NIVEL BAJO DE EXPOSICIÓN	REINGRESO	13/01/2023
1389	RAMOS HUANCOLLO JOSE ELIAS	CAS	DNI	80080873	PRESENCIAL	NO	GESTOR LOCAL	NIVEL MEDIO DE EXPOSICIÓN	REINGRESO	13/01/2023
1390	RAMOS HUANCOLLO SENOVIO	CAS	DNI	42994204	PRESENCIAL	NO	GESTOR LOCAL	NIVEL MEDIO DE EXPOSICIÓN	REINGRESO	13/01/2023
1391	RAMOS MAMANI MIGUEL ANGEL	CAS	DNI	46355028	PRESENCIAL	NO	GESTOR LOCAL	NIVEL MEDIO DE EXPOSICIÓN	REINGRESO	13/01/2023
1392	RAMOS ORDOÑO PABLO ROBERTO	CAS	DNI	1309111	PRESENCIAL	NO	GESTOR LOCAL	NIVEL MEDIO DE EXPOSICIÓN	REINGRESO	13/01/2023
1393	RAMOS PUITIZA MALCOLM ANTONIO	CAS	DNI	43380396	PRESENCIAL	SI	GESTOR LOCAL	NIVEL MEDIO DE EXPOSICIÓN	REINGRESO	13/01/2023
1394	RAMOS RAMIREZ YELITZA YETMEE	CAS	DNI	22510701	PRESENCIAL	NO	ESPECIALISTA EN ACCIONES COLECTIVAS, EDUCACIÓN Y ARTICULACIÓN	NIVEL BAJO DE EXPOSICIÓN	REINGRESO	13/01/2023
1395	RAMOS RAMOS HERMENEGILDA	CAS	DNI	23860325	PRESENCIAL	NO	GESTOR LOCAL	NIVEL MEDIO DE EXPOSICIÓN	REINGRESO	13/01/2023
1396	RAVICHAGUA QUIÑONEZ LUZ	CAS	DNI	40582459	PRESENCIAL	NO	GESTOR LOCAL	NIVEL MEDIO DE EXPOSICIÓN	REINGRESO	13/01/2023
1397	RAYME ALFARO CARLOS RUBEN	CAS	DNI	40668026	PRESENCIAL	NO	CHOFER	NIVEL BAJO DE EXPOSICIÓN	REINGRESO	13/01/2023
1398	RAYMUNDO OLIVERA JOEL	CAS	DNI	40068682	PRESENCIAL	NO	COORDINADOR TÉCNICO ZONAL	NIVEL MEDIO DE EXPOSICIÓN	REINGRESO	13/01/2023
1399	RAYMUNDO QUISPE MOISES EBERTH	CAS	DNI	44206063	PRESENCIAL	NO	GESTOR LOCAL	NIVEL MEDIO DE EXPOSICIÓN	REINGRESO	13/01/2023

Toda copia de este documento que se encuentre fuera del entorno del Portal Web JUNTOS PODEMOS es una COPIA NO CONTROLADA.

Esta es una copia auténtica imprimible de un documento electrónico archivado por Programa Nacional de Apoyo Directo a los Más Pobres, aplicando lo dispuesto por el Art. 25 de D.S. 070-2013-PCM y la Tercera Disposición Complementaria Final del D.S. 026-2016-PCM. Su autenticidad e integridad pueden ser contrastadas a través de la siguiente dirección web: <https://sgd.juntos.gob.pe/verifica/inicio.do> e ingresando el siguiente código de verificación: **YIOEFJB**





PERÚ

Ministerio de Desarrollo e Inclusión Social



Plan para la vigilancia, prevención y control de la COVID-19 en el trabajo del Programa JUNTOS

Versión:

09

Páginas:

98 de 133

Nº	APELLIDOS Y NOMBRES	REGIMEN	TIPO DE DOCUMENTO	NUMERO DE DOCUMENTO	MODALIDAD DE TRABAJO	FACTOR DE RIESGO (Comorbilidad Si/No)	PUESTO DE TRABAJO	NIVEL DE RIESGO PARA COVID-19	REINICIO DE ACTIVIDADES (Reingreso / Reincorporación)	FECHA DE REINICIO DE ACTIVIDADES
1400	RAYMUNDO VASQUEZ EDWARD DANIEL	CAS	DNI	40059876	PRESENCIAL	NO	GESTOR LOCAL - VRAEM	NIVEL MEDIO DE EXPOSICIÓN	REINGRESO	13/01/2023
1401	RAZA ANCO JAVIER	CAS	DNI	46228409	PRESENCIAL	NO	GESTOR LOCAL	NIVEL MEDIO DE EXPOSICIÓN	REINGRESO	13/01/2023
1402	REBAZA REYES RONALD	CAS	DNI	40871505	PRESENCIAL	NO	COORDINADOR TÉCNICO ZONAL	NIVEL MEDIO DE EXPOSICIÓN	REINGRESO	13/01/2023
1403	REFULIO CARDENAS OSCAR JAIME	CAS	DNI	21248314	PRESENCIAL	SI	CONDUCTOR	NIVEL BAJO DE EXPOSICIÓN	REINGRESO	13/01/2023
1404	REGALADO CARRASCO YONATHAN	CAS	DNI	71082163	PRESENCIAL	NO	GESTOR LOCAL	NIVEL MEDIO DE EXPOSICIÓN	REINGRESO	13/01/2023
1405	RENGIFO HERRERA BETTY	CAS	DNI	10615574	PRESENCIAL	NO	ASISTENTE ADMINISTRATIVO	NIVEL BAJO DE EXPOSICIÓN	REINGRESO	13/01/2023
1406	RENGIFO PINCHI DIK MARTIN	CAS	DNI	45598386	PRESENCIAL	NO	GESTOR LOCAL	NIVEL MEDIO DE EXPOSICIÓN	REINGRESO	13/01/2023
1407	RENGIFO PINEDO ROSA AZUCENA	CAS	DNI	40339693	PRESENCIAL	NO	GESTOR LOCAL	NIVEL MEDIO DE EXPOSICIÓN	REINGRESO	13/01/2023
1408	RENGIFO RENGIFO MARIO ALBERTO	CAS	DNI	46384596	PRESENCIAL	NO	GESTOR LOCAL	NIVEL MEDIO DE EXPOSICIÓN	REINGRESO	13/01/2023
1409	RENOJO YALLICO NARCISO	CAS	DNI	23265248	PRESENCIAL	NO	GESTOR LOCAL	NIVEL MEDIO DE EXPOSICIÓN	REINGRESO	13/01/2023
1410	REQUENA CARDENAS JAIME	CAS	DNI	23274941	PRESENCIAL	NO	GESTOR LOCAL - VRAEM	NIVEL MEDIO DE EXPOSICIÓN	REINGRESO	13/01/2023
1411	RETTO DAVALOS MILAGRITOS CARMEN	CAS	DNI	10138881	PRESENCIAL	NO	ASISTENTE ADMINISTRATIVO	NIVEL BAJO DE EXPOSICIÓN	REINGRESO	13/01/2023
1412	REVOLLAR TRISTAN CARLOTITA	CAS	DNI	7615548	PRESENCIAL	NO	ASISTENTE ADMINISTRATIVO	NIVEL BAJO DE EXPOSICIÓN	REINGRESO	13/01/2023
1413	REYES AGUIRRE GINA EVA	CAS	DNI	18022331	PRESENCIAL	SI	GESTOR LOCAL	NIVEL MEDIO DE EXPOSICIÓN	REINGRESO	13/01/2023
1414	REYES BENAVIDES ROMY STEFANNY	CAS	DNI	40285228	PRESENCIAL	NO	GESTOR LOCAL	NIVEL MEDIO DE EXPOSICIÓN	REINGRESO	13/01/2023
1415	REYES CONTRERAS MARTIN ALEJANDRO	CAS	DNI	41764942	PRESENCIAL	NO	GESTOR LOCAL	NIVEL MEDIO DE EXPOSICIÓN	REINGRESO	13/01/2023
1416	REYES LOPEZ EDWARD ANTHONY	CAS	DNI	6779550	PRESENCIAL	NO	ESPECIALISTA EN MANTENIMIENTO DE PADRÓN II	NIVEL BAJO DE EXPOSICIÓN	REINGRESO	13/01/2023
1417	REYES RIOS FANY	CAS	DNI	43613071	PRESENCIAL	NO	GESTOR LOCAL	NIVEL MEDIO DE EXPOSICIÓN	REINGRESO	13/01/2023

Toda copia de este documento que se encuentre fuera del entorno del Portal Web JUNTOS PODEMOS es una COPIA NO CONTROLADA.

Esta es una copia auténtica imprimible de un documento electrónico archivado por Programa Nacional de Apoyo Directo a los Más Pobres, aplicando lo dispuesto por el Art. 25 de D.S. 070-2013-PCM y la Tercera Disposición Complementaria Final del D.S. 026-2016-PCM. Su autenticidad e integridad pueden ser contrastadas a través de la siguiente dirección web: <https://sgd.juntos.gob.pe/verifica/inicio.do> e ingresando el siguiente código de verificación: **YIOEFJB**



**PERÚ**

Ministerio de Desarrollo e Inclusión Social

**Plan para la vigilancia, prevención y control de la COVID-19 en el trabajo del Programa JUNTOS**

Versión: 09 Páginas: 99 de 133

Nº	APELLIDOS Y NOMBRES	REGIMEN	TIPO DE DOCUMENTO	NUMERO DE DOCUMENTO	MODALIDAD DE TRABAJO	FACTOR DE RIESGO (Comorbilidad Si/No)	PUESTO DE TRABAJO	NIVEL DE RIESGO PARA COVID-19	REINICIO DE ACTIVIDADES (Reingreso / Reincorporación)	FECHA DE REINICIO DE ACTIVIDADES
1418	REYES VARGAS PIERO	CAS	DNI	45886057	PRESENCIAL	NO	GESTOR LOCAL	NIVEL MEDIO DE EXPOSICIÓN	REINGRESO	13/01/2023
1419	REYNA DIAZ MARIA ISOLINA	CAS	DNI	70165829	REMOTO	SI	TECNICO DE ORIENTACION Y ATENCION AL USUARIO	NIVEL BAJO DE EXPOSICIÓN	SUJETO A DISPOSICIONES NORMATIVAS	SUJETO A DISPOSICIONES NORMATIVAS
1420	REYNA MENDOZA LENER	CAS	DNI	45782499	PRESENCIAL	NO	GESTOR LOCAL	NIVEL MEDIO DE EXPOSICIÓN	REINGRESO	13/01/2023
1421	REYNA RIOS RENZO	CAS	DNI	20734270	PRESENCIAL	NO	GESTOR LOCAL - VRAEM	NIVEL MEDIO DE EXPOSICIÓN	REINGRESO	13/01/2023
1422	REYNA SILVESTRE DEYSI MARITZA	CAS	DNI	44967147	PRESENCIAL	NO	GESTOR LOCAL	NIVEL MEDIO DE EXPOSICIÓN	REINGRESO	13/01/2023
1423	REYNOSO DOMINGUEZ BILDA CAMILA	CAS	DNI	43292938	PRESENCIAL	NO	GESTOR LOCAL	NIVEL MEDIO DE EXPOSICIÓN	REINGRESO	13/01/2023
1424	RINZA MENDOZA GUSTAVO	CAS	DNI	42623274	PRESENCIAL	NO	GESTOR LOCAL	NIVEL MEDIO DE EXPOSICIÓN	REINGRESO	13/01/2023
1425	RIOS AGUILAR JESSICA MARIA	CAS	DNI	42801967	PRESENCIAL	NO	GESTOR LOCAL	NIVEL MEDIO DE EXPOSICIÓN	REINGRESO	13/01/2023
1426	RIOS AQUINO JAIME ERICK	CAS	DNI	15862182	PRESENCIAL	NO	JEFE DE LA UNIDAD DE ASESORIA JURÍDICA	NIVEL BAJO DE EXPOSICIÓN	REINGRESO	13/01/2023
1427	RIOS CALLE YONY	CAS	DNI	31031634	PRESENCIAL	NO	GESTOR LOCAL	NIVEL MEDIO DE EXPOSICIÓN	REINGRESO	13/01/2023
1428	RIOS CONTRERAS BRUCE LEE	CAS	DNI	46236663	PRESENCIAL	NO	GESTOR LOCAL	NIVEL MEDIO DE EXPOSICIÓN	REINGRESO	13/01/2023
1429	RIOS RENGIFO RENZO	CAS	DNI	44618117	PRESENCIAL	NO	GESTOR LOCAL - ZONA SELVA	NIVEL MEDIO DE EXPOSICIÓN	REINGRESO	13/01/2023
1430	RIOS RUIZ HELLEN CARLEY	CAS	DNI	45450098	REMOTO	NO	GESTOR LOCAL	NIVEL MEDIO DE EXPOSICIÓN	SUJETO A DISPOSICIONES NORMATIVAS	SUJETO A DISPOSICIONES NORMATIVAS
1431	RIOS SANGAMA KATICSIA	CAS	DNI	70463807	PRESENCIAL	NO	GESTOR LOCAL	NIVEL MEDIO DE EXPOSICIÓN	REINGRESO	13/01/2023
1432	RIOS SARMIENTO PERCY ODAR	CAS	DNI	18090094	PRESENCIAL	NO	CHOFER PROFESIONAL	NIVEL BAJO DE EXPOSICIÓN	REINGRESO	13/01/2023
1433	RIOS TALLEDO DANIEL RAUL	CAS	DNI	70506416	PRESENCIAL	NO	CHOFER	NIVEL BAJO DE EXPOSICIÓN	REINGRESO	13/01/2023
1434	RIOS TINOCO GIULIANA KARINA	CAS	DNI	43022189	PRESENCIAL	NO	COORDINADOR TÉCNICO ZONAL	NIVEL MEDIO DE EXPOSICIÓN	REINGRESO	13/01/2023
1435	RIVAS CARLOS JHONY RICHER	CAS	DNI	4085164	PRESENCIAL	NO	GESTOR LOCAL	NIVEL MEDIO DE EXPOSICIÓN	REINGRESO	13/01/2023

Toda copia de este documento que se encuentre fuera del entorno del Portal Web JUNTOS PODEMOS es una COPIA NO CONTROLADA.

Esta es una copia auténtica imprimible de un documento electrónico archivado por Programa Nacional de Apoyo Directo a los Más Pobres, aplicando lo dispuesto por el Art. 25 de D.S. 070-2013-PCM y la Tercera Disposición Complementaria Final del D.S. 026-2016-PCM. Su autenticidad e integridad pueden ser contrastadas a través de la siguiente dirección web: <https://sgd.juntos.gob.pe/verifica/inicio.do> e ingresando el siguiente código de verificación: **YIOEFJB**



**PERÚ**

Ministerio de Desarrollo e Inclusión Social

**Plan para la vigilancia, prevención y control de la COVID-19 en el trabajo del Programa JUNTOS**

Versión:

09

Páginas:

100 de 133

Nº	APELLIDOS Y NOMBRES	REGIMEN	TIPO DE DOCUMENTO	NUMERO DE DOCUMENTO	MODALIDAD DE TRABAJO	FACTOR DE RIESGO (Comorbilidad Si/No)	PUESTO DE TRABAJO	NIVEL DE RIESGO PARA COVID-19	REINICIO DE ACTIVIDADES (Reingreso / Reincorporación)	FECHA DE REINICIO DE ACTIVIDADES
1436	RIVAS REYES MELISSA GRACIELA	CAS	DNI	40378272	PRESENCIAL	NO	ASISTENTE ADMINISTRATIVO	NIVEL BAJO DE EXPOSICIÓN	REINGRESO	13/01/2023
1437	RIVERA MENDOZA EZEQUIEL TITO	CAS	DNI	41493315	PRESENCIAL	NO	GESTOR LOCAL	NIVEL MEDIO DE EXPOSICIÓN	REINGRESO	13/01/2023
1438	RIVERA PEÑA YENI PAOLA	CAS	DNI	46356262	PRESENCIAL	NO	GESTOR LOCAL	NIVEL MEDIO DE EXPOSICIÓN	REINGRESO	13/01/2023
1439	RIVEROS AMPA MARINO	CAS	DNI	23270359	PRESENCIAL	NO	GESTOR LOCAL	NIVEL MEDIO DE EXPOSICIÓN	REINGRESO	13/01/2023
1440	ROBALINO CARDENAS ROCIO VANESSA	CAS	DNI	41205927	PRESENCIAL	NO	ASISTENTE ADMINISTRATIVO	NIVEL BAJO DE EXPOSICIÓN	REINGRESO	13/01/2023
1441	ROCCA ACCOSTUPA PABLO	CAS	DNI	24388514	PRESENCIAL	NO	COORDINADOR TÉCNICO TERRITORIAL	NIVEL MEDIO DE EXPOSICIÓN	REINGRESO	13/01/2023
1442	ROCHA AMAYA HERNAN ROBERTO	CAS	DNI	80262797	PRESENCIAL	NO	COORDINADOR TÉCNICO ZONAL	NIVEL MEDIO DE EXPOSICIÓN	REINGRESO	13/01/2023
1443	RODAS GIL NIXON JOEL	CAS	DNI	45328153	PRESENCIAL	NO	GESTOR LOCAL	NIVEL MEDIO DE EXPOSICIÓN	REINGRESO	13/01/2023
1444	RODENAS ORDOÑEZ CESAR ENRIQUE	CAS	DNI	10181109	PRESENCIAL	NO	ANALISTA EN COMPENSACIONES	NIVEL BAJO DE EXPOSICIÓN	REINGRESO	13/01/2023
1445	RODRIGUEZ AGUILAR JAKY CAROLINE	CAS	DNI	40582829	PRESENCIAL	NO	GESTOR LOCAL	NIVEL MEDIO DE EXPOSICIÓN	REINGRESO	13/01/2023
1446	RODRIGUEZ ARELLANO JANETH CRISTINA	CAS	DNI	41190671	PRESENCIAL	NO	ASISTENTE ADMINISTRATIVO	NIVEL BAJO DE EXPOSICIÓN	REINGRESO	13/01/2023
1447	RODRIGUEZ ARIAS ROSA JANET	CAS	DNI	18200291	PRESENCIAL	NO	GESTOR LOCAL	NIVEL MEDIO DE EXPOSICIÓN	REINGRESO	13/01/2023
1448	RODRIGUEZ ATALAYA ROSA ELENA	CAS	DNI	40707092	REMOTO	NO	GESTOR LOCAL	NIVEL MEDIO DE EXPOSICIÓN	SUJETO A DISPOSICIONES NORMATIVAS	SUJETO A DISPOSICIONES NORMATIVAS
1449	RODRIGUEZ BARZOLA ROSALIA SUNITHA	CAS	DNI	42132289	PRESENCIAL	NO	GESTOR LOCAL	NIVEL MEDIO DE EXPOSICIÓN	REINGRESO	13/01/2023
1450	RODRIGUEZ BASILIO MARIZA	CAS	DNI	31032901	PRESENCIAL	NO	GESTOR LOCAL	NIVEL MEDIO DE EXPOSICIÓN	REINGRESO	13/01/2023
1451	RODRIGUEZ COLLANTES MILTON CESAR	CAS	DNI	45460382	PRESENCIAL	NO	GESTOR LOCAL	NIVEL MEDIO DE EXPOSICIÓN	REINGRESO	13/01/2023
1452	RODRIGUEZ ESPINOZA LUIS EDGAR	CAS	DNI	46263655	PRESENCIAL	NO	GESTOR LOCAL	NIVEL MEDIO DE EXPOSICIÓN	REINGRESO	13/01/2023
1453	RODRIGUEZ FERNANDEZ ROSMAN DANIEL	CAS	DNI	47367453	PRESENCIAL	NO	GESTOR LOCAL	NIVEL MEDIO DE EXPOSICIÓN	REINGRESO	13/01/2023

Toda copia de este documento que se encuentre fuera del entorno del Portal Web JUNTOS PODEMOS es una COPIA NO CONTROLADA.

Esta es una copia auténtica imprimible de un documento electrónico archivado por Programa Nacional de Apoyo Directo a los Más Pobres, aplicando lo dispuesto por el Art. 25 de D.S. 070-2013-PCM y la Tercera Disposición Complementaria Final del D.S. 026-2016-PCM. Su autenticidad e integridad pueden ser contrastadas a través de la siguiente dirección web: <https://sgd.juntos.gob.pe/verifica/inicio.do> e ingresando el siguiente código de verificación: **YIOEFJB**



**PERÚ**

Ministerio de Desarrollo e Inclusión Social

**Plan para la vigilancia, prevención y control de la COVID-19 en el trabajo del Programa JUNTOS**

Versión: 09 Páginas: 101 de 133

Nº	APELLIDOS Y NOMBRES	REGIMEN	TIPO DE DOCUMENTO	NUMERO DE DOCUMENTO	MODALIDAD DE TRABAJO	FACTOR DE RIESGO (Comorbilidad Si/No)	PUESTO DE TRABAJO	NIVEL DE RIESGO PARA COVID-19	REINICIO DE ACTIVIDADES (Reingreso / Reincorporación)	FECHA DE REINICIO DE ACTIVIDADES
1454	RODRIGUEZ FLORES MATEO	CAS	DNI	72740428	PRESENCIAL	NO	GESTOR LOCAL	NIVEL MEDIO DE EXPOSICIÓN	REINGRESO	13/01/2023
1455	RODRIGUEZ LOLOC MARIA GUADALUPE	CAS	DNI	72555414	PRESENCIAL	NO	ESPECIALISTA EN TESORERÍA	NIVEL BAJO DE EXPOSICIÓN	REINGRESO	13/01/2023
1456	RODRIGUEZ NINAQUISPE MARIJA JAKELINE	CAS	DNI	46259208	PRESENCIAL	NO	GESTOR LOCAL	NIVEL MEDIO DE EXPOSICIÓN	REINGRESO	13/01/2023
1457	RODRIGUEZ PAJARES MATILDE MARGARITA	CAS	DNI	26673683	PRESENCIAL	SI	JEFE DE UNIDAD TERRITORIAL	NIVEL BAJO DE EXPOSICIÓN	REINGRESO	13/01/2023
1458	RODRIGUEZ QUEZADA ROSMERY YESICA	CAS	DNI	40825252	PRESENCIAL	NO	GESTOR LOCAL	NIVEL MEDIO DE EXPOSICIÓN	REINGRESO	13/01/2023
1459	RODRIGUEZ RODRIGUEZ CARMEN ELIZABETH	CAS	DNI	48721405	PRESENCIAL	NO	ASISTENTE ADMINISTRATIVO	NIVEL BAJO DE EXPOSICIÓN	REINGRESO	13/01/2023
1460	RODRIGUEZ RODRIGUEZ LILIAN ROXANA	CAS	DNI	47293130	PRESENCIAL	NO	GESTOR LOCAL	NIVEL MEDIO DE EXPOSICIÓN	REINGRESO	13/01/2023
1461	RODRIGUEZ TORRES GADIEL	CAS	DNI	47477548	PRESENCIAL	NO	GESTOR LOCAL	NIVEL MEDIO DE EXPOSICIÓN	REINGRESO	13/01/2023
1462	RODRIGUEZ VARGAS JAVIER	CAS	DNI	42555719	PRESENCIAL	NO	GESTOR LOCAL	NIVEL MEDIO DE EXPOSICIÓN	REINGRESO	13/01/2023
1463	RODRIGUEZ VILCHEZ SULMA ELVIA	CAS	DNI	19861040	PRESENCIAL	NO	GESTOR LOCAL	NIVEL MEDIO DE EXPOSICIÓN	REINGRESO	13/01/2023
1464	RODRIGUEZ ZAVALA WAGNER	CAS	DNI	42018267	PRESENCIAL	NO	GESTOR LOCAL	NIVEL MEDIO DE EXPOSICIÓN	REINGRESO	13/01/2023
1465	ROJAS ALVAREZ JORGE	CAS	DNI	1120114	PRESENCIAL	NO	GESTOR LOCAL	NIVEL MEDIO DE EXPOSICIÓN	REINGRESO	13/01/2023
1466	ROJAS BLAS GERMAN KALIN	CAS	DNI	19036152	PRESENCIAL	NO	GESTOR LOCAL	NIVEL MEDIO DE EXPOSICIÓN	REINGRESO	13/01/2023
1467	ROJAS CAMPOVERDE JUAN MARIO	CAS	DNI	42276865	PRESENCIAL	NO	GESTOR LOCAL	NIVEL MEDIO DE EXPOSICIÓN	REINGRESO	13/01/2023
1468	ROJAS CARBAJAL KONFU	CAS	DNI	43517240	PRESENCIAL	NO	GESTOR LOCAL - VRAEM	NIVEL MEDIO DE EXPOSICIÓN	REINGRESO	13/01/2023
1469	ROJAS CARHUALLAN QUI ELVA	CAS	DNI	20120237	PRESENCIAL	NO	GESTOR LOCAL - VRAEM	NIVEL MEDIO DE EXPOSICIÓN	REINGRESO	13/01/2023
1470	ROJAS CHUCHON MARILU	CAS	DNI	28308275	PRESENCIAL	NO	GESTOR LOCAL	NIVEL MEDIO DE EXPOSICIÓN	REINGRESO	13/01/2023
1471	ROJAS COSME YONEL FRAINER	CAS	DNI	70797218	PRESENCIAL	NO	GESTOR LOCAL	NIVEL MEDIO DE EXPOSICIÓN	REINGRESO	13/01/2023
1472	ROJAS DE LA CRUZ CLIDA	CAS	DNI	45677813	PRESENCIAL	NO	GESTOR LOCAL	NIVEL MEDIO DE	REINGRESO	13/01/2023

Toda copia de este documento que se encuentre fuera del entorno del Portal Web JUNTOS PODEMOS es una COPIA NO CONTROLADA.

Esta es una copia auténtica imprimible de un documento electrónico archivado por Programa Nacional de Apoyo Directo a los Más Pobres, aplicando lo dispuesto por el Art. 25 de D.S. 070-2013-PCM y la Tercera Disposición Complementaria Final del D.S. 026-2016-PCM. Su autenticidad e integridad pueden ser contrastadas a través de la siguiente dirección web: <https://sgd.juntos.gob.pe/verifica/inicio.do> e ingresando el siguiente código de verificación: **YIOEFJB**



**PERÚ**

Ministerio de Desarrollo e Inclusión Social

**Plan para la vigilancia, prevención y control de la COVID-19 en el trabajo del Programa JUNTOS**

Versión: 09 Páginas: 102 de 133

Nº	APELLIDOS Y NOMBRES	REGIMEN	TIPO DE DOCUMENTO	NUMERO DE DOCUMENTO	MODALIDAD DE TRABAJO	FACTOR DE RIESGO (Comorbilidad Si/No)	PUESTO DE TRABAJO	NIVEL DE RIESGO PARA COVID-19	REINICIO DE ACTIVIDADES (Reingreso / Reincorporación)	FECHA DE REINICIO DE ACTIVIDADES
								EXPOSICIÓN		
1473	ROJAS ESPINOZA SULEMA	CAS	DNI	46315655	PRESENCIAL	NO	ESPECIALISTA EN ADMINISTRACIÓN DE PERSONAS	NIVEL BAJO DE EXPOSICIÓN	REINGRESO	13/01/2023
1474	ROJAS FARFAN YENI	CAS	DNI	28296609	PRESENCIAL	NO	ASISTENTE EN ARCHIVO	NIVEL BAJO DE EXPOSICIÓN	REINGRESO	13/01/2023
1475	ROJAS GALVAN OMAR JUAN	CAS	DNI	42412548	PRESENCIAL	NO	ASISTENTE ADMINISTRATIVO	NIVEL BAJO DE EXPOSICIÓN	REINGRESO	13/01/2023
1476	ROJAS LEON MELISSA JUDITH	CAS	DNI	43731569	PRESENCIAL	NO	ASISTENTE DE ARCHIVO	NIVEL BAJO DE EXPOSICIÓN	REINGRESO	13/01/2023
1477	ROJAS LOPEZ SILVIA ANTONIA	CAS	DNI	41719312	PRESENCIAL	NO	GESTOR LOCAL - VRAEM	NIVEL MEDIO DE EXPOSICIÓN	REINGRESO	13/01/2023
1478	ROJAS MAMANI RUBEN	CAS	DNI	1285077	PRESENCIAL	NO	GESTOR LOCAL	NIVEL MEDIO DE EXPOSICIÓN	REINGRESO	13/01/2023
1479	ROJAS MORA JOSE CELESTINO	CAS	DNI	47503773	PRESENCIAL	NO	GESTOR LOCAL	NIVEL MEDIO DE EXPOSICIÓN	REINGRESO	13/01/2023
1480	ROJAS MORA MIGUEL ANGEL	CAS	DNI	42064898	PRESENCIAL	NO	GESTOR LOCAL	NIVEL MEDIO DE EXPOSICIÓN	REINGRESO	13/01/2023
1481	ROJAS ÑOPE JUAN VICTOR	CAS	DNI	43074331	PRESENCIAL	NO	COORDINADOR TÉCNICO ZONAL	NIVEL MEDIO DE EXPOSICIÓN	REINGRESO	13/01/2023
1482	ROJAS OJEDA WITSON ADRIAN	CAS	DNI	42977147	PRESENCIAL	NO	COORDINADOR TÉCNICO ZONAL	NIVEL MEDIO DE EXPOSICIÓN	REINGRESO	13/01/2023
1483	ROJAS QUIHUINA SANDRA FIORELA	CAS	DNI	47000376	PRESENCIAL	NO	GESTOR LOCAL	NIVEL MEDIO DE EXPOSICIÓN	REINGRESO	13/01/2023
1484	ROJAS QUISPE JOSE	CAS	DNI	31177873	PRESENCIAL	NO	GESTOR LOCAL	NIVEL MEDIO DE EXPOSICIÓN	REINGRESO	13/01/2023
1485	ROJAS SAMANIEGO ELVIS FERNANDO	CAS	DNI	42583196	PRESENCIAL	NO	GESTOR LOCAL	NIVEL MEDIO DE EXPOSICIÓN	REINGRESO	13/01/2023
1486	ROJAS SOPLIN EULER	CAS	DNI	45961246	PRESENCIAL	NO	GESTOR LOCAL	NIVEL MEDIO DE EXPOSICIÓN	REINGRESO	13/01/2023
1487	ROJAS TELLO WILFREDO PETER	CAS	DNI	4069972	PRESENCIAL	NO	GESTOR LOCAL	NIVEL MEDIO DE EXPOSICIÓN	REINGRESO	13/01/2023
1488	ROJAS TENAZOA CRISTHIAN MARTIN	CAS	DNI	5412679	PRESENCIAL	NO	COORDINADOR TÉCNICO ZONAL	NIVEL MEDIO DE EXPOSICIÓN	REINGRESO	13/01/2023
1489	ROLDAN NUÑUVERO JAVIER ROBERT	CAS	DNI	32922202	PRESENCIAL	NO	JEFE DE UNIDAD TERRITORIAL	NIVEL BAJO DE EXPOSICIÓN	REINGRESO	13/01/2023
1490	ROLDAN QUISPE LISSET EVELYN	CAS	DNI	41582963	PRESENCIAL	NO	GESTOR LOCAL	NIVEL MEDIO DE EXPOSICIÓN	REINGRESO	13/01/2023

Toda copia de este documento que se encuentre fuera del entorno del Portal Web JUNTOS PODEMOS es una COPIA NO CONTROLADA.

Esta es una copia auténtica imprimible de un documento electrónico archivado por Programa Nacional de Apoyo Directo a los Más Pobres, aplicando lo dispuesto por el Art. 25 de D.S. 070-2013-PCM y la Tercera Disposición Complementaria Final del D.S. 026-2016-PCM. Su autenticidad e integridad pueden ser contrastadas a través de la siguiente dirección web: <https://sgd.juntos.gob.pe/verifica/inicio.do> e ingresando el siguiente código de verificación: **YIOEFJB**





PERÚ

Ministerio de Desarrollo e Inclusión Social



Plan para la vigilancia, prevención y control de la COVID-19 en el trabajo del Programa JUNTOS

Versión:

09

Páginas:

103 de 133

Nº	APELLIDOS Y NOMBRES	REGIMEN	TIPO DE DOCUMENTO	NUMERO DE DOCUMENTO	MODALIDAD DE TRABAJO	FACTOR DE RIESGO (Comorbilidad Si/No)	PUESTO DE TRABAJO	NIVEL DE RIESGO PARA COVID-19	REINICIO DE ACTIVIDADES (Reingreso / Reincorporación)	FECHA DE REINICIO DE ACTIVIDADES
1491	ROMERO ANSUALDO JUAN MIGUEL	CAS	DNI	15765468	PRESENCIAL	NO	ESPECIALISTA EN ARQUITECTURA DE SOFTWARE	NIVEL BAJO DE EXPOSICIÓN	REINGRESO	13/01/2023
1492	ROMERO PORRAS DONATA BENITA	CAS	DNI	20004755	PRESENCIAL	NO	GESTOR LOCAL	NIVEL MEDIO DE EXPOSICIÓN	REINGRESO	13/01/2023
1493	ROMERO VILCA MARCO ERNESTO	CAS	DNI	28316142	PRESENCIAL	NO	GESTOR LOCAL - VRAEM	NIVEL MEDIO DE EXPOSICIÓN	REINGRESO	13/01/2023
1494	ROMERO VILLACORTA NEREIDA JUDITH	CAS	DNI	40820779	PRESENCIAL	NO	GESTOR LOCAL	NIVEL MEDIO DE EXPOSICIÓN	REINGRESO	13/01/2023
1495	LEONOR SUSY PÉREZ CÁRDENAS	CAS	DNI	10081842	PRESENCIAL	NO	EJECUTIVA DE COMUNICACIÓN E IMAGEN - JEFA DE LA UNIDAD DE COMUNICACION E IMAGEN	NIVEL BAJO DE EXPOSICIÓN	INGRESO	27/02/2023
1496	RONCAL ALCANTARA CARLOS EDWIN	CAS	DNI	40686605	PRESENCIAL	NO	GESTOR LOCAL	NIVEL MEDIO DE EXPOSICIÓN	REINGRESO	13/01/2023
1497	RONCAL LOPEZ JORGE CRHISTIAN	CAS	DNI	42207058	PRESENCIAL	NO	GESTOR LOCAL	NIVEL MEDIO DE EXPOSICIÓN	REINGRESO	13/01/2023
1498	RONDINEL SANCHEZ RAFAEL EMILIO	CAS	DNI	43437657	PRESENCIAL	NO	GESTOR LOCAL - VRAEM	NIVEL MEDIO DE EXPOSICIÓN	REINGRESO	13/01/2023
1499	RONDON CHAVEZ MARIA ANGELL	CAS	DNI	45386619	PRESENCIAL	NO	GESTOR LOCAL	NIVEL MEDIO DE EXPOSICIÓN	REINGRESO	13/01/2023
1500	RONDON MANTARI NERIO LIDUBINO	CAS	DNI	19868703	PRESENCIAL	NO	COORDINADOR TÉCNICO ZONAL	NIVEL MEDIO DE EXPOSICIÓN	REINGRESO	13/01/2023
1501	ROQUE ANAHUA JAIME TEOFILO	CAS	DNI	4427435	PRESENCIAL	NO	JEFE DE UNIDAD TERRITORIAL	NIVEL BAJO DE EXPOSICIÓN	REINGRESO	13/01/2023
1502	ROSALES MONSEFU DIEGO ARMANDO	CAS	DNI	70571869	PRESENCIAL	NO	GESTOR LOCAL	NIVEL MEDIO DE EXPOSICIÓN	REINGRESO	13/01/2023
1503	ROSALES ROJAS MONICA JOSSY	CAS	DNI	46506319	PRESENCIAL	NO	GESTOR LOCAL	NIVEL MEDIO DE EXPOSICIÓN	REINGRESO	13/01/2023
1504	ROSAS GARCIA YRMA JACQUELINE	CAS	DNI	18181891	PRESENCIAL	NO	GESTOR LOCAL	NIVEL MEDIO DE EXPOSICIÓN	REINGRESO	13/01/2023
1505	ROSAS GONZALES CARMEN KATHERINE	CAS	DNI	45422984	REMOTO	NO	PROFESIONAL EN CONTROL PREVIO	NIVEL BAJO DE EXPOSICIÓN	SUJETO A DISPOSICIONES NORMATIVAS	SUJETO A DISPOSICIONES NORMATIVAS
1506	RUDAS TASILLA HUGO	CAS	DNI	41139312	PRESENCIAL	NO	COORDINADOR TÉCNICO TERRITORIAL	NIVEL MEDIO DE EXPOSICIÓN	REINGRESO	13/01/2023
1507	RUESTA CUEVA CINTHIA EVELLYN	CAS	DNI	43564791	PRESENCIAL	NO	GESTOR LOCAL	NIVEL MEDIO DE EXPOSICIÓN	REINGRESO	13/01/2023
1508	RUIZ CASTILLO FIORELA STEPHANIE	CAS	DNI	46876728	PRESENCIAL	NO	ANALISTA PROGRAMADOR ANDROID	NIVEL BAJO DE EXPOSICIÓN	REINGRESO	13/01/2023

Toda copia de este documento que se encuentre fuera del entorno del Portal Web JUNTOS PODEMOS es una COPIA NO CONTROLADA.

Esta es una copia auténtica imprimible de un documento electrónico archivado por Programa Nacional de Apoyo Directo a los Más Pobres, aplicando lo dispuesto por el Art. 25 de D.S. 070-2013-PCM y la Tercera Disposición Complementaria Final del D.S. 026-2016-PCM. Su autenticidad e integridad pueden ser contrastadas a través de la siguiente dirección web: <https://sgd.juntos.gob.pe/verifica/inicio.do> e ingresando el siguiente código de verificación: **YIOEFJB**





PERÚ

Ministerio de Desarrollo e Inclusión Social



Plan para la vigilancia, prevención y control de la COVID-19 en el trabajo del Programa JUNTOS

Versión:

09

Páginas:

104 de 133

Nº	APELLIDOS Y NOMBRES	REGIMEN	TIPO DE DOCUMENTO	NUMERO DE DOCUMENTO	MODALIDAD DE TRABAJO	FACTOR DE RIESGO (Comorbilidad Si/No)	PUESTO DE TRABAJO	NIVEL DE RIESGO PARA COVID-19	REINICIO DE ACTIVIDADES (Reingreso / Reincorporación)	FECHA DE REINICIO DE ACTIVIDADES
1509	RUIZ FERNANDEZ NORVIL JHOSYMAR	CAS	DNI	47360887	PRESENCIAL	NO	GESTOR LOCAL	NIVEL MEDIO DE EXPOSICIÓN	REINGRESO	13/01/2023
1510	RUIZ LUJAN CAROLINA	CAS	DNI	9965821	PRESENCIAL	NO	ESPECIALISTA EN EJECUCIÓN CONTRACTUAL	NIVEL BAJO DE EXPOSICIÓN	REINGRESO	13/01/2023
1511	RUIZ PICON FIORELLA ROSELLY	CAS	DNI	43637819	PRESENCIAL	NO	GESTOR LOCAL	NIVEL MEDIO DE EXPOSICIÓN	REINGRESO	13/01/2023
1512	RUIZ SAAVEDRA ROMEL ULISES	CAS	DNI	46056507	PRESENCIAL	NO	GESTOR LOCAL	NIVEL MEDIO DE EXPOSICIÓN	REINGRESO	13/01/2023
1513	SAAVEDRA ANGULO NATIVIDAD	CAS	DNI	5614904	PRESENCIAL	NO	COORDINADOR TÉCNICO ZONAL	NIVEL MEDIO DE EXPOSICIÓN	REINGRESO	13/01/2023
1514	SAAVEDRA CASTILLO JOSE LUIS	CAS	DNI	47310878	PRESENCIAL	NO	GESTOR LOCAL	NIVEL MEDIO DE EXPOSICIÓN	REINGRESO	13/01/2023
1515	SAAVEDRA EUSEVIO ELIZABETH MARIANELA	CAS	DNI	40334124	PRESENCIAL	NO	GESTOR LOCAL	NIVEL MEDIO DE EXPOSICIÓN	REINGRESO	13/01/2023
1516	SAAVEDRA LOPEZ MERCEDES	CAS	DNI	41568186	PRESENCIAL	NO	GESTOR LOCAL	NIVEL MEDIO DE EXPOSICIÓN	REINGRESO	13/01/2023
1517	SAAVEDRA RAMIREZ ERICK	CAS	DNI	40994246	PRESENCIAL	NO	GESTOR LOCAL	NIVEL MEDIO DE EXPOSICIÓN	REINGRESO	13/01/2023
1518	SABOYA SALDAÑA RODOLFO	CAS	DNI	42374569	PRESENCIAL	NO	GESTOR LOCAL	NIVEL MEDIO DE EXPOSICIÓN	REINGRESO	13/01/2023
1519	SACCSARA PALOMINO FELIMON	CAS	DNI	46053720	PRESENCIAL	NO	CONDUCTOR	NIVEL BAJO DE EXPOSICIÓN	REINGRESO	13/01/2023
1520	SACRAMENTO MARTEL CRISTIAN SOMELI	CAS	DNI	40376331	PRESENCIAL	NO	COORDINADOR TÉCNICO ZONAL	NIVEL MEDIO DE EXPOSICIÓN	REINGRESO	13/01/2023
1521	SAGUMA HUANCA ROBERT	CAS	DNI	40445901	PRESENCIAL	NO	GESTOR LOCAL	NIVEL MEDIO DE EXPOSICIÓN	REINGRESO	13/01/2023
1522	SALAMANCA PINO MARTHA	CAS	DNI	1285545	PRESENCIAL	NO	GESTOR LOCAL	NIVEL MEDIO DE EXPOSICIÓN	REINGRESO	13/01/2023
1523	SALAZAR CERDAN MARCO ANTONIO	CAS	DNI	27567205	PRESENCIAL	NO	GESTOR LOCAL	NIVEL MEDIO DE EXPOSICIÓN	REINGRESO	13/01/2023
1524	SALAZAR GUIZADO MARISOL	CAS	DNI	31179008	PRESENCIAL	SI	COORDINADOR TÉCNICO ZONAL	NIVEL MEDIO DE EXPOSICIÓN	REINGRESO	13/01/2023
1525	SALAZAR SANTOS ANGEL GUSTAVO	CAS	DNI	33432747	PRESENCIAL	NO	CHOFER PARA SEDE REGIONAL	NIVEL BAJO DE EXPOSICIÓN	REINGRESO	13/01/2023
1526	SALAZAR TAIPE ROSMIL	CAS	DNI	70292735	PRESENCIAL	NO	GESTOR LOCAL	NIVEL MEDIO DE EXPOSICIÓN	REINGRESO	13/01/2023

Toda copia de este documento que se encuentre fuera del entorno del Portal Web JUNTOS PODEMOS es una COPIA NO CONTROLADA.

Esta es una copia auténtica imprimible de un documento electrónico archivado por Programa Nacional de Apoyo Directo a los Más Pobres, aplicando lo dispuesto por el Art. 25 de D.S. 070-2013-PCM y la Tercera Disposición Complementaria Final del D.S. 026-2016-PCM. Su autenticidad e integridad pueden ser contrastadas a través de la siguiente dirección web: <https://sgd.juntos.gob.pe/verifica/inicio.do> e ingresando el siguiente código de verificación: **YIOEFJB**



**PERÚ**

Ministerio de Desarrollo e Inclusión Social

**Plan para la vigilancia, prevención y control de la COVID-19 en el trabajo del Programa JUNTOS**

Versión: 09 Páginas: 105 de 133

Nº	APELLIDOS Y NOMBRES	REGIMEN	TIPO DE DOCUMENTO	NUMERO DE DOCUMENTO	MODALIDAD DE TRABAJO	FACTOR DE RIESGO (Comorbilidad Si/No)	PUESTO DE TRABAJO	NIVEL DE RIESGO PARA COVID-19	REINICIO DE ACTIVIDADES (Reingreso / Reincorporación)	FECHA DE REINICIO DE ACTIVIDADES
1527	SALDAÑA JIMENEZ ALFREDO	CAS	DNI	20079742	PRESENCIAL	NO	COORDINADOR TÉCNICO ZONAL	NIVEL MEDIO DE EXPOSICIÓN	REINGRESO	13/01/2023
1528	SALGADO ZAMUDIO NICANOR ARMANDO	CAS	DNI	22493806	PRESENCIAL	NO	CHOFER	NIVEL BAJO DE EXPOSICIÓN	REINGRESO	13/01/2023
1529	SALINAS DE LA CRUZ JORGE LUIS	CAS	DNI	42602091	PRESENCIAL	NO	GESTOR LOCAL	NIVEL MEDIO DE EXPOSICIÓN	REINGRESO	13/01/2023
1530	SALINAS JARA MANUEL AARON	CAS	DNI	41280074	PRESENCIAL	NO	GESTOR LOCAL	NIVEL MEDIO DE EXPOSICIÓN	REINGRESO	13/01/2023
1531	SALINAS QUISPE PAOLA	CAS	DNI	47744011	PRESENCIAL	NO	GESTOR LOCAL	NIVEL MEDIO DE EXPOSICIÓN	REINGRESO	13/01/2023
1532	SALINAS TALLEDO ROSA MARIA ALICIA	CAS	DNI	10273433	PRESENCIAL	SI	ASISTENTE ADMINISTRATIVO	NIVEL BAJO DE EXPOSICIÓN	REINGRESO	13/01/2023
1533	SALVADOR BOZA NIEL	CAS	DNI	43358343	PRESENCIAL	NO	GESTOR DE INFORMACIÓN	NIVEL BAJO DE EXPOSICIÓN	REINGRESO	13/01/2023
1534	SALVADOR HUAMAN ELMER	CAS	DNI	43270997	PRESENCIAL	NO	GESTOR LOCAL	NIVEL MEDIO DE EXPOSICIÓN	REINGRESO	13/01/2023
1535	SALVATIERRA LLALLAHUI FREDY	CAS	DNI	80059376	PRESENCIAL	NO	GESTOR LOCAL - VRAEM	NIVEL MEDIO DE EXPOSICIÓN	REINGRESO	13/01/2023
1536	SAMAME TOVAR SILVIA MERCEDES	CAS	DNI	7844488	PRESENCIAL	NO	ESPECIALISTA EN MODERNIZACION DE LA GESTIÓN	NIVEL BAJO DE EXPOSICIÓN	REINGRESO	13/01/2023
1537	SANCHEZ AGUILAR ELMER	CAS	DNI	44307238	PRESENCIAL	NO	GESTOR LOCAL	NIVEL MEDIO DE EXPOSICIÓN	REINGRESO	13/01/2023
1538	SANCHEZ ALVARADO AURI MARGARET	CAS	DNI	41232737	PRESENCIAL	NO	GESTOR LOCAL	NIVEL MEDIO DE EXPOSICIÓN	REINGRESO	13/01/2023
1539	SANCHEZ CHAVEZ AMELIA DALILA	CAS	DNI	26732185	PRESENCIAL	NO	ASISTENTE DE ARCHIVO	NIVEL BAJO DE EXPOSICIÓN	REINGRESO	13/01/2023
1540	SANCHEZ CHAVEZ JUAN CARLOS	CAS	DNI	44107289	PRESENCIAL	NO	GESTOR LOCAL	NIVEL MEDIO DE EXPOSICIÓN	REINGRESO	13/01/2023
1541	SANCHEZ CULQUI IRIS	CAS	DNI	5617748	PRESENCIAL	NO	ADMINISTRADOR	NIVEL BAJO DE EXPOSICIÓN	REINGRESO	13/01/2023
1542	SANCHEZ DAZA VALENTIN	CAS	DNI	22521045	PRESENCIAL	NO	COMUNICADOR	NIVEL BAJO DE EXPOSICIÓN	REINGRESO	13/01/2023
1543	SANCHEZ DE LA CRUZ LUIS	CAS	DNI	20083443	PRESENCIAL	NO	GESTOR LOCAL	NIVEL MEDIO DE EXPOSICIÓN	REINGRESO	13/01/2023
1544	SANCHEZ ESPINOZA FELIX FERNANDO	CAS	DNI	70669773	PRESENCIAL	NO	GESTOR LOCAL	NIVEL MEDIO DE EXPOSICIÓN	REINGRESO	13/01/2023
1545	SANCHEZ HUAYCAMA	CAS	DNI	72115312	PRESENCIAL	NO	GESTOR LOCAL	NIVEL MEDIO DE	REINGRESO	13/01/2023

Toda copia de este documento que se encuentre fuera del entorno del Portal Web JUNTOS PODEMOS es una COPIA NO CONTROLADA.

Esta es una copia auténtica imprimible de un documento electrónico archivado por Programa Nacional de Apoyo Directo a los Más Pobres, aplicando lo dispuesto por el Art. 25 de D.S. 070-2013-PCM y la Tercera Disposición Complementaria Final del D.S. 026-2016-PCM. Su autenticidad e integridad pueden ser contrastadas a través de la siguiente dirección web: <https://sgd.juntos.gob.pe/verifica/inicio.do> e ingresando el siguiente código de verificación: **YIOEFJB**



**PERÚ**

Ministerio de Desarrollo e Inclusión Social

**Plan para la vigilancia, prevención y control de la COVID-19 en el trabajo del Programa JUNTOS**

Versión:

09

Páginas:

106 de 133

Nº	APELLIDOS Y NOMBRES	REGIMEN	TIPO DE DOCUMENTO	NUMERO DE DOCUMENTO	MODALIDAD DE TRABAJO	FACTOR DE RIESGO (Comorbilidad Si/No)	PUESTO DE TRABAJO	NIVEL DE RIESGO PARA COVID-19	REINICIO DE ACTIVIDADES (Reingreso / Reincorporación)	FECHA DE REINICIO DE ACTIVIDADES
	MARITA ALONDRA							EXPOSICIÓN		
1546	SANCHEZ LINARES NELSON IVAN	CAS	DNI	45415271	PRESENCIAL	NO	GESTOR LOCAL	NIVEL MEDIO DE EXPOSICIÓN	REINGRESO	13/01/2023
1547	SANCHEZ OTAROLA ANGELICA GINA	CAS	DNI	20041950	PRESENCIAL	NO	COORDINADOR TÉCNICO ZONAL	NIVEL MEDIO DE EXPOSICIÓN	REINGRESO	13/01/2023
1548	SANCHEZ PEREZ ZONIA	CAS	DNI	1073479	PRESENCIAL	SI	GESTOR LOCAL	NIVEL MEDIO DE EXPOSICIÓN	REINGRESO	13/01/2023
1549	SANCHEZ PINEDO DELCIO WAGNER	CAS	DNI	99397	PRESENCIAL	NO	GESTOR LOCAL	NIVEL MEDIO DE EXPOSICIÓN	REINGRESO	13/01/2023
1550	SANCHEZ QUITO DOMITILA	CAS	DNI	2381515	PRESENCIAL	NO	GESTOR LOCAL	NIVEL MEDIO DE EXPOSICIÓN	REINGRESO	13/01/2023
1551	SANCHEZ RODRIGUEZ GABRIELA PAOLA	CAS	DNI	70178747	PRESENCIAL	NO	GESTOR LOCAL	NIVEL MEDIO DE EXPOSICIÓN	REINGRESO	13/01/2023
1552	SANCHEZ SANCHEZ JOSE LUIS	CAS	DNI	26620699	PRESENCIAL	NO	COORDINADOR TÉCNICO ZONAL	NIVEL MEDIO DE EXPOSICIÓN	REINGRESO	13/01/2023
1553	SANCHEZ SILVA RAFAEL SALOMON	CAS	DNI	5212238	PRESENCIAL	NO	GESTOR LOCAL	NIVEL MEDIO DE EXPOSICIÓN	REINGRESO	13/01/2023
1554	SANCHEZ VARGAS LIZARDO	CAS	DNI	5386008	PRESENCIAL	NO	GESTOR LOCAL	NIVEL MEDIO DE EXPOSICIÓN	REINGRESO	13/01/2023
1555	SANCHEZ VARGAS LLINA PAOLA	CAS	DNI	80672416	PRESENCIAL	NO	GESTOR LOCAL	NIVEL MEDIO DE EXPOSICIÓN	REINGRESO	13/01/2023
1556	SAN DOVAL TORRES CARLOS ALBERTO	CAS	DNI	42936036	PRESENCIAL	NO	GESTOR LOCAL	NIVEL MEDIO DE EXPOSICIÓN	REINGRESO	13/01/2023
1557	SANGAY LOPEZ MANUELA	CAS	DNI	26608101	PRESENCIAL	SI	GESTOR LOCAL	NIVEL MEDIO DE EXPOSICIÓN	REINGRESO	13/01/2023
1558	SANTISTEBAN VASQUEZ SANDRA CECILIA JANET	CAS	DNI	70370118	PRESENCIAL	NO	GESTOR LOCAL	NIVEL MEDIO DE EXPOSICIÓN	REINGRESO	13/01/2023
1559	SANTOS SOLANO ROXANA	CAS	DNI	77531759	PRESENCIAL	NO	GESTOR LOCAL POR SUPLENCIA DE MATERNIDAD	NIVEL MEDIO DE EXPOSICIÓN	REINGRESO	13/01/2023
1560	SANTOS URETA ESTEFANI MANUELA	CAS	DNI	73647063	PRESENCIAL	SI	ASISTENTE ADMINISTRATIVO	NIVEL BAJO DE EXPOSICIÓN	REINGRESO	13/01/2023
1561	SARMIENTO ALTAMIRANO DINA	CAS	DNI	31045215	PRESENCIAL	NO	GESTOR LOCAL	NIVEL MEDIO DE EXPOSICIÓN	REINGRESO	13/01/2023
1562	SARMIENTO LAZARO MARGUET LILIANA	CAS	DNI	31664918	PRESENCIAL	NO	GESTOR LOCAL	NIVEL MEDIO DE EXPOSICIÓN	REINGRESO	13/01/2023
1563	SEGUNDO VALENCIA WILLIAM	CAS	DNI	45196489	PRESENCIAL	NO	COORDINADOR TÉCNICO TERRITORIAL	NIVEL MEDIO DE	REINGRESO	13/01/2023

Toda copia de este documento que se encuentre fuera del entorno del Portal Web JUNTOS PODEMOS es una COPIA NO CONTROLADA.

Esta es una copia auténtica imprimible de un documento electrónico archivado por Programa Nacional de Apoyo Directo a los Más Pobres, aplicando lo dispuesto por el Art. 25 de D.S. 070-2013-PCM y la Tercera Disposición Complementaria Final del D.S. 026-2016-PCM. Su autenticidad e integridad pueden ser contrastadas a través de la siguiente dirección web: <https://sgd.juntos.gob.pe/verifica/inicio.do> e ingresando el siguiente código de verificación: **YIOEFJB**





PERÚ

Ministerio de Desarrollo e Inclusión Social



Plan para la vigilancia, prevención y control de la COVID-19 en el trabajo del Programa JUNTOS

Versión:

09

Páginas:

107 de 133

Nº	APELLIDOS Y NOMBRES	REGIMEN	TIPO DE DOCUMENTO	NUMERO DE DOCUMENTO	MODALIDAD DE TRABAJO	FACTOR DE RIESGO (Comorbilidad Si/No)	PUESTO DE TRABAJO	NIVEL DE RIESGO PARA COVID-19	REINICIO DE ACTIVIDADES (Reingreso / Reincorporación)	FECHA DE REINICIO DE ACTIVIDADES
								EXPOSICIÓN		
1564	SEGURA OROPEZA MARTHA LUZ	CAS	DNI	21133835	PRESENCIAL	NO	ADMINISTRADOR	NIVEL BAJO DE EXPOSICIÓN	REINGRESO	13/01/2023
1565	SEMINARIO ALZAMORA ROSA AQUELINA	CAS	DNI	2897782	PRESENCIAL	NO	ASISTENTE DE ARCHIVO	NIVEL BAJO DE EXPOSICIÓN	REINGRESO	13/01/2023
1566	SERNAQUE ATARAMA EDILBERTO	CAS	DNI	2837365	PRESENCIAL	NO	GESTOR LOCAL	NIVEL MEDIO DE EXPOSICIÓN	REINGRESO	13/01/2023
1567	SERPA VILLAMONTE FRANCISCO EDGAR	CAS	DNI	23935735	PRESENCIAL	NO	GESTOR LOCAL	NIVEL MEDIO DE EXPOSICIÓN	REINGRESO	13/01/2023
1568	SHAPIAMA DEL CASTILLO SIXTO JOSE	CAS	DNI	5375978	PRESENCIAL	NO	GESTOR LOCAL	NIVEL MEDIO DE EXPOSICIÓN	REINGRESO	13/01/2023
1569	SHIMBUKAT DUPIS CHRISTIAN	CAS	DNI	46871716	PRESENCIAL	NO	GESTOR LOCAL	NIVEL MEDIO DE EXPOSICIÓN	REINGRESO	13/01/2023
1570	SHUNTI PUANCHI NEMECIO	CAS	DNI	46222003	PRESENCIAL	NO	GESTOR LOCAL	NIVEL MEDIO DE EXPOSICIÓN	REINGRESO	13/01/2023
1571	SHUÑA ISMINIO CHARLY	CAS	DNI	60349725	PRESENCIAL	NO	GESTOR LOCAL	NIVEL MEDIO DE EXPOSICIÓN	REINGRESO	13/01/2023
1572	SHUPINGAHU A GOMEZ GASPAR	CAS	DNI	44522508	PRESENCIAL	NO	PILOTO DE EMBARCACION	NIVEL BAJO DE EXPOSICIÓN	REINGRESO	13/01/2023
1573	SIFUENTES BLANCH EDUARDO	CAS	DNI	5218325	PRESENCIAL	NO	GESTOR LOCAL	NIVEL MEDIO DE EXPOSICIÓN	REINGRESO	13/01/2023
1574	SILLIRICO AYQUIPA BELIZARIO	CAS	DNI	44175429	PRESENCIAL	NO	GESTOR LOCAL	NIVEL MEDIO DE EXPOSICIÓN	REINGRESO	13/01/2023
1575	SILVA ARICOICHE HUGO RAFAEL	CAS	DNI	45454885	PRESENCIAL	NO	GESTOR LOCAL	NIVEL MEDIO DE EXPOSICIÓN	REINGRESO	13/01/2023
1576	SILVA BRAVO ROSARIO	CAS	DNI	33589658	PRESENCIAL	NO	GESTOR LOCAL	NIVEL MEDIO DE EXPOSICIÓN	REINGRESO	13/01/2023
1577	SILVA CHAVEZ MAX RAUL	CAS	DNI	46456582	PRESENCIAL	NO	GESTOR LOCAL	NIVEL MEDIO DE EXPOSICIÓN	REINGRESO	13/01/2023
1578	SILVA DOMINGUEZ ROSA LUZ	CAS	DNI	40899269	PRESENCIAL	NO	ESPECIALISTA EN GESTIÓN DE LA COMPENSACIÓN	NIVEL BAJO DE EXPOSICIÓN	REINGRESO	13/01/2023
1579	SILVA FERNANDEZ RONALD MARLO	CAS	DNI	46595071	PRESENCIAL	NO	GESTOR LOCAL	NIVEL MEDIO DE EXPOSICIÓN	REINGRESO	13/01/2023
1580	SILVA LUNA SEGUNDO ELI	CAS	DNI	46507025	PRESENCIAL	NO	GESTOR LOCAL	NIVEL MEDIO DE EXPOSICIÓN	REINGRESO	13/01/2023
1581	SILVA PRETEL IMELDA DIANA	CAS	DNI	25761369	PRESENCIAL	NO	JEFE DE LA UNIDAD DE PLANEAMIENTO, PRESUPUESTO Y MODERNIZACIÓN	NIVEL BAJO DE EXPOSICIÓN	REINGRESO	13/01/2023

Toda copia de este documento que se encuentre fuera del entorno del Portal Web JUNTOS PODEMOS es una COPIA NO CONTROLADA.

Esta es una copia auténtica imprimible de un documento electrónico archivado por Programa Nacional de Apoyo Directo a los Más Pobres, aplicando lo dispuesto por el Art. 25 de D.S. 070-2013-PCM y la Tercera Disposición Complementaria Final del D.S. 026-2016-PCM. Su autenticidad e integridad pueden ser contrastadas a través de la siguiente dirección web: <https://sgd.juntos.gob.pe/verifica/inicio.do> e ingresando el siguiente código de verificación: **YIOEFJB**





PERÚ

Ministerio de Desarrollo e Inclusión Social



Plan para la vigilancia, prevención y control de la COVID-19 en el trabajo del Programa JUNTOS

Versión:

09

Páginas:

108 de 133

Nº	APELLIDOS Y NOMBRES	REGIMEN	TIPO DE DOCUMENTO	NUMERO DE DOCUMENTO	MODALIDAD DE TRABAJO	FACTOR DE RIESGO (Comorbilidad Si/No)	PUESTO DE TRABAJO	NIVEL DE RIESGO PARA COVID-19	REINICIO DE ACTIVIDADES (Reingreso / Reincorporación)	FECHA DE REINICIO DE ACTIVIDADES
1582	SILVA QUILCATE GILVER FEDERICO	CAS	DNI	18107609	PRESENCIAL	NO	GESTOR LOCAL	NIVEL MEDIO DE EXPOSICIÓN	REINGRESO	13/01/2023
1583	SILVA RODRIGUEZ JACQUELINE DEL ROCIO	CAS	DNI	17875121	PRESENCIAL	NO	GESTOR LOCAL	NIVEL MEDIO DE EXPOSICIÓN	REINGRESO	13/01/2023
1584	SILVA SORIA ELIANA GABRIELA	CAS	DNI	45261315	PRESENCIAL	NO	GESTOR LOCAL	NIVEL MEDIO DE EXPOSICIÓN	REINGRESO	13/01/2023
1585	SILVA TEJEDA JIMMY ARTURO	CAS	DNI	40379171	PRESENCIAL	SI	ADMINISTRADOR DE INFRAESTRUCTURA DE CENTRO DE DATOS	NIVEL BAJO DE EXPOSICIÓN	REINGRESO	13/01/2023
1586	SILVERA PABLO ENRIQUE JULIO	CAS	DNI	23012488	PRESENCIAL	NO	COORDINADOR TÉCNICO ZONAL	NIVEL MEDIO DE EXPOSICIÓN	REINGRESO	13/01/2023
1587	SILVESTRE TITO MIGUEL	CAS	DNI	43046759	PRESENCIAL	NO	GESTOR LOCAL	NIVEL MEDIO DE EXPOSICIÓN	REINGRESO	13/01/2023
1588	SINCHE BASILIO ELMER	CAS	DNI	4218156	PRESENCIAL	NO	GESTOR LOCAL	NIVEL MEDIO DE EXPOSICIÓN	REINGRESO	13/01/2023
1589	SIVINCHA AGUERO ELVIO	CAS	DNI	45352467	PRESENCIAL	NO	GESTOR LOCAL	NIVEL MEDIO DE EXPOSICIÓN	REINGRESO	13/01/2023
1590	SIVIPAUCAR HUAMANI VICTOR AMERICO	CAS	DNI	31160675	PRESENCIAL	NO	GESTOR LOCAL - VRAE	NIVEL MEDIO DE EXPOSICIÓN	REINGRESO	13/01/2023
1591	SMITH CASTRO JACLYN	CAS	DNI	47186773	PRESENCIAL	NO	ASISTENTE DE ARCHIVO	NIVEL BAJO DE EXPOSICIÓN	REINGRESO	13/01/2023
1592	SOLANO SANTOS LISSETT ERI	CAS	DNI	41441181	PRESENCIAL	NO	GESTOR LOCAL	NIVEL MEDIO DE EXPOSICIÓN	REINGRESO	13/01/2023
1593	SOLIS HENOSTROZA HEYNER ELVIN	CAS	DNI	46140556	PRESENCIAL	NO	CHOFER	NIVEL BAJO DE EXPOSICIÓN	REINGRESO	13/01/2023
1594	SOLIS LLERENA JOSE LUIS	CAS	DNI	40645587	PRESENCIAL	NO	GESTOR LOCAL - ZONA ALEJADA	NIVEL MEDIO DE EXPOSICIÓN	REINGRESO	13/01/2023
1595	SOLIS MONTOYA ESTELA VIRGINIA	CAS	DNI	7891418	PRESENCIAL	NO	ESPECIALISTA EN SEGUIMIENTO DEL DESARROLLO INFANTIL TEMPORAL PARA LA COORDINACIÓN TÉCNICA	NIVEL BAJO DE EXPOSICIÓN	REINGRESO	13/01/2023
1596	SOLIS VARGAS EDWIN MOISES	CAS	DNI	74469573	PRESENCIAL	NO	GESTOR LOCAL	NIVEL MEDIO DE EXPOSICIÓN	REINGRESO	13/01/2023
1597	SOLORZANO LLANOS ANDY JEFFERSON	CAS	DNI	80495503	PRESENCIAL	NO	COORDINADOR TÉCNICO TERRITORIAL	NIVEL MEDIO DE EXPOSICIÓN	REINGRESO	13/01/2023
1598	SORALUZ TAUMA ALDO	CAS	DNI	40067021	PRESENCIAL	NO	GESTOR LOCAL - ZONA SELVA	NIVEL MEDIO DE EXPOSICIÓN	REINGRESO	13/01/2023
1599	SOSA CARPIO ROGER	CAS	DNI	40646779	PRESENCIAL	NO	ESPECIALISTA EN MANTENIMIENTO DE PADRÓN II	NIVEL BAJO DE EXPOSICIÓN	REINGRESO	13/01/2023

Toda copia de este documento que se encuentre fuera del entorno del Portal Web JUNTOS PODEMOS es una COPIA NO CONTROLADA.

Esta es una copia auténtica imprimible de un documento electrónico archivado por Programa Nacional de Apoyo Directo a los Más Pobres, aplicando lo dispuesto por el Art. 25 de D.S. 070-2013-PCM y la Tercera Disposición Complementaria Final del D.S. 026-2016-PCM. Su autenticidad e integridad pueden ser contrastadas a través de la siguiente dirección web: <https://sgd.juntos.gob.pe/verifica/inicio.do> e ingresando el siguiente código de verificación: **YIOEFJB**





PERÚ

Ministerio de Desarrollo e Inclusión Social



Plan para la vigilancia, prevención y control de la COVID-19 en el trabajo del Programa JUNTOS

Versión:

09

Páginas:

109 de 133

Nº	APELLIDOS Y NOMBRES	REGIMEN	TIPO DE DOCUMENTO	NUMERO DE DOCUMENTO	MODALIDAD DE TRABAJO	FACTOR DE RIESGO (Comorbilidad Si/No)	PUESTO DE TRABAJO	NIVEL DE RIESGO PARA COVID-19	REINICIO DE ACTIVIDADES (Reingreso / Reincorporación)	FECHA DE REINICIO DE ACTIVIDADES
1600	SOSA MANDUJANO HUMBERTO	CAS	DNI	42426075	PRESENCIAL	NO	GESTOR LOCAL	NIVEL MEDIO DE EXPOSICIÓN	REINGRESO	13/01/2023
1601	SOSA RAMOS NATIVIDAD	CAS	DNI	40620117	PRESENCIAL	NO	ASISTENTE ADMINISTRATIVO	NIVEL BAJO DE EXPOSICIÓN	REINGRESO	13/01/2023
1602	SOTELO SOTO FABIOLA JANET	CAS	DNI	42626582	PRESENCIAL	NO	ABOGADA	NIVEL BAJO DE EXPOSICIÓN	REINGRESO	13/01/2023
1603	SOTELO VERGARAY DEDICACION ROSAS	CAS	DNI	45647084	PRESENCIAL	NO	GESTOR LOCAL	NIVEL MEDIO DE EXPOSICIÓN	REINGRESO	13/01/2023
1604	SOTIL VENTURO FRANKLIN GIANCARLO	CAS	DNI	40991267	PRESENCIAL	NO	GESTOR LOCAL	NIVEL MEDIO DE EXPOSICIÓN	REINGRESO	13/01/2023
1605	SOTO AGUILAR FERNANDO	CAS	DNI	43034080	PRESENCIAL	NO	ASISTENTE ADMINISTRATIVO	NIVEL BAJO DE EXPOSICIÓN	REINGRESO	13/01/2023
1606	SOTO AMANCAY CARLOS	CAS	DNI	40375511	PRESENCIAL	NO	COORDINADOR TÉCNICO ZONAL	NIVEL MEDIO DE EXPOSICIÓN	REINGRESO	13/01/2023
1607	SOTO IGLESIAS JANNET JACKELINE	CAS	DNI	18897521	PRESENCIAL	SI	COORDINADOR TÉCNICO ZONAL	NIVEL MEDIO DE EXPOSICIÓN	REINGRESO	13/01/2023
1608	SOTO VASQUEZ SEGUNDO LENIN	CAS	DNI	72625439	PRESENCIAL	NO	GESTOR LOCAL	NIVEL MEDIO DE EXPOSICIÓN	REINGRESO	13/01/2023
1609	SPELUCIN VILLAR LUIS GUILLERMO	CAS	DNI	26691141	PRESENCIAL	NO	GESTOR LOCAL	NIVEL MEDIO DE EXPOSICIÓN	REINGRESO	13/01/2023
1610	SUAREZ GONZALES PERICLES	CAS	DNI	40615875	PRESENCIAL	NO	GESTOR LOCAL	NIVEL MEDIO DE EXPOSICIÓN	REINGRESO	13/01/2023
1611	SUAREZ ZELADA WISHINOVA WILLYSHIÑA	CAS	DNI	44135875	PRESENCIAL	NO	ANALISTA DE CAPACITACIÓN	NIVEL BAJO DE EXPOSICIÓN	REINGRESO	13/01/2023
1612	SUASACA QUISPE GREGORIA	CAS	DNI	1311528	PRESENCIAL	NO	GESTOR LOCAL	NIVEL MEDIO DE EXPOSICIÓN	REINGRESO	13/01/2023
1613	SUCAPUCA CHINOAPAZA YOLANDA GENARA	CAS	DNI	2443928	PRESENCIAL	SI	GESTOR LOCAL	NIVEL MEDIO DE EXPOSICIÓN	REINGRESO	13/01/2023
1614	SUCASACA LOAYZA ALEXANDER ANTONY	CAS	DNI	44635238	PRESENCIAL	NO	GESTOR LOCAL	NIVEL MEDIO DE EXPOSICIÓN	REINGRESO	13/01/2023
1615	SULCA ACUÑA FERMIN	CAS	DNI	28315053	PRESENCIAL	NO	GESTOR LOCAL	NIVEL MEDIO DE EXPOSICIÓN	REINGRESO	13/01/2023
1616	SULCARAY LAURA EDWIN	CAS	DNI	40070848	PRESENCIAL	NO	COORDINADOR TÉCNICO ZONAL	NIVEL MEDIO DE EXPOSICIÓN	REINGRESO	13/01/2023
1617	SULLCA LEON MIREYA	CAS	DNI	48137383	PRESENCIAL	NO	TÉCNICO DE ORIENTACION Y ATENCION AL USUARIO	NIVEL BAJO DE EXPOSICIÓN	REINGRESO	13/01/2023
1618	SULLUCHUCO FUENTES	CAS	DNI	41014230	PRESENCIAL	NO	GESTOR LOCAL	NIVEL MEDIO DE	REINGRESO	13/01/2023

Toda copia de este documento que se encuentre fuera del entorno del Portal Web JUNTOS PODEMOS es una COPIA NO CONTROLADA.

Esta es una copia auténtica imprimible de un documento electrónico archivado por Programa Nacional de Apoyo Directo a los Más Pobres, aplicando lo dispuesto por el Art. 25 de D.S. 070-2013-PCM y la Tercera Disposición Complementaria Final del D.S. 026-2016-PCM. Su autenticidad e integridad pueden ser contrastadas a través de la siguiente dirección web: <https://sgd.juntos.gob.pe/verifica/inicio.do> e ingresando el siguiente código de verificación: **YIOEFJB**



**PERÚ**

Ministerio de Desarrollo e Inclusión Social

**Plan para la vigilancia, prevención y control de la COVID-19 en el trabajo del Programa JUNTOS**

Versión:

09

Páginas:

110 de 133

Nº	APELLIDOS Y NOMBRES	REGIMEN	TIPO DE DOCUMENTO	NUMERO DE DOCUMENTO	MODALIDAD DE TRABAJO	FACTOR DE RIESGO (Comorbilidad Si/No)	PUESTO DE TRABAJO	NIVEL DE RIESGO PARA COVID-19	REINICIO DE ACTIVIDADES (Reingreso / Reincorporación)	FECHA DE REINICIO DE ACTIVIDADES
	WILVER RAMIRO							EXPOSICIÓN		
1619	SUNI HUAMAN BERNABE BASILIO	CAS	DNI	2444082	PRESENCIAL	NO	GESTOR LOCAL	NIVEL MEDIO DE EXPOSICIÓN	REINGRESO	13/01/2023
1620	SURI SOLANO ALEJANDRINO	CAS	DNI	46439050	PRESENCIAL	NO	GESTOR LOCAL	NIVEL MEDIO DE EXPOSICIÓN	REINGRESO	13/01/2023
1621	TACAS QUISPE RIGOBERTO	CAS	DNI	10665439	PRESENCIAL	NO	GESTOR LOCAL - VRAEM	NIVEL MEDIO DE EXPOSICIÓN	REINGRESO	13/01/2023
1622	TACILLA HUARIPATA JORGE LUIS	CAS	DNI	26717789	PRESENCIAL	NO	COORDINADOR TÉCNICO ZONAL	NIVEL MEDIO DE EXPOSICIÓN	REINGRESO	13/01/2023
1623	TACO HINOSTROZA VICTORIA	CAS	DNI	28262307	PRESENCIAL	SI	GESTOR LOCAL	NIVEL MEDIO DE EXPOSICIÓN	REINGRESO	13/01/2023
1624	TACO HUAMANI KARIN ROSARIO	CAS	DNI	74071886	PRESENCIAL	NO	GESTOR LOCAL	NIVEL MEDIO DE EXPOSICIÓN	REINGRESO	13/01/2023
1625	TACORA RAPRI LEO BAYLON	CAS	DNI	42555484	PRESENCIAL	NO	GESTOR LOCAL	NIVEL MEDIO DE EXPOSICIÓN	REINGRESO	13/01/2023
1626	TAFUR COTRINA VILMA LISBETH	CAS	DNI	42353353	PRESENCIAL	NO	COORDINADOR TÉCNICO ZONAL	NIVEL MEDIO DE EXPOSICIÓN	REINGRESO	13/01/2023
1627	TAFUR GALLARDO PERVIS ATILIO	CAS	DNI	42540091	PRESENCIAL	NO	GESTOR LOCAL	NIVEL MEDIO DE EXPOSICIÓN	REINGRESO	13/01/2023
1628	TAFUR GALVEZ WILFREDO	CAS	DNI	27422001	PRESENCIAL	NO	GESTOR LOCAL	NIVEL MEDIO DE EXPOSICIÓN	REINGRESO	13/01/2023
1629	TAIPE HUAMAN RUBEN DARIO	CAS	DNI	48527345	PRESENCIAL	NO	GESTOR DE INFORMACIÓN	NIVEL BAJO DE EXPOSICIÓN	REINGRESO	13/01/2023
1630	TAIPE MELGAR DENIS RONALD	CAS	DNI	43877664	PRESENCIAL	NO	ESPECIALISTA EN GESTIÓN DE INFORMACIÓN OPERACIONAL	NIVEL BAJO DE EXPOSICIÓN	REINGRESO	13/01/2023
1631	TAIPE MELGAR LISSETH GABRIELA	CAS	DNI	47842756	REMOTO	NO	ASISTENTE ADMINISTRATIVO	NIVEL BAJO DE EXPOSICIÓN	SUJETO A DISPOSICIONES NORMATIVAS	SUJETO A DISPOSICIONES NORMATIVAS
1632	TAIPE QUISPE DANIEL	CAS	DNI	44077082	PRESENCIAL	NO	GESTOR LOCAL	NIVEL MEDIO DE EXPOSICIÓN	REINGRESO	13/01/2023
1633	TALAVERA GELDRES ERNESTO	CAS	DNI	41495322	PRESENCIAL	NO	RESPONSABLE DE TRANSPORTES	NIVEL BAJO DE EXPOSICIÓN	REINGRESO	13/01/2023
1634	TAMARIZ CASTILLO LISSET	CAS	DNI	44608389	PRESENCIAL	NO	ESPECIALISTA EN ANALISIS FINANCIERO	NIVEL BAJO DE EXPOSICIÓN	REINGRESO	13/01/2023
1635	TAN CHAMAYA ALEXANDER	CAS	DNI	45234999	PRESENCIAL	NO	GESTOR LOCAL	NIVEL MEDIO DE EXPOSICIÓN	REINGRESO	13/01/2023
1636	TAN CHAMAYA ENAFLORE	CAS	DNI	47307395	PRESENCIAL	NO	GESTOR LOCAL	NIVEL MEDIO DE	REINGRESO	13/01/2023

Toda copia de este documento que se encuentre fuera del entorno del Portal Web JUNTOS PODEMOS es una COPIA NO CONTROLADA.

Esta es una copia auténtica imprimible de un documento electrónico archivado por Programa Nacional de Apoyo Directo a los Más Pobres, aplicando lo dispuesto por el Art. 25 de D.S. 070-2013-PCM y la Tercera Disposición Complementaria Final del D.S. 026-2016-PCM. Su autenticidad e integridad pueden ser contrastadas a través de la siguiente dirección web: <https://sgd.juntos.gob.pe/verifica/inicio.do> e ingresando el siguiente código de verificación: **YIOEFJB**



**PERÚ**

Ministerio de Desarrollo e Inclusión Social

**Plan para la vigilancia, prevención y control de la COVID-19 en el trabajo del Programa JUNTOS**

Versión:

09

Páginas:

111 de 133

Nº	APELLIDOS Y NOMBRES	REGIMEN	TIPO DE DOCUMENTO	NUMERO DE DOCUMENTO	MODALIDAD DE TRABAJO	FACTOR DE RIESGO (Comorbilidad Si/No)	PUESTO DE TRABAJO	NIVEL DE RIESGO PARA COVID-19	REINICIO DE ACTIVIDADES (Reingreso / Reincorporación)	FECHA DE REINICIO DE ACTIVIDADES
								EXPOSICIÓN		
1637	TANCHIVA CAIÑA YOKOLIZ	CAS	DNI	40919439	PRESENCIAL	NO	COORDINADOR TÉCNICO ZONAL	NIVEL MEDIO DE EXPOSICIÓN	REINGRESO	13/01/2023
1638	TANTAPOMA QUISPE DOMINGO REINERIO	CAS	DNI	46190609	PRESENCIAL	NO	GESTOR LOCAL	NIVEL MEDIO DE EXPOSICIÓN	REINGRESO	13/01/2023
1639	TANTAPOMA QUISPE JOSE EDGAR	CAS	DNI	72085742	PRESENCIAL	NO	GESTOR LOCAL - ZONA ALEJADA	NIVEL MEDIO DE EXPOSICIÓN	REINGRESO	13/01/2023
1640	TAPULLIMA CHANCHARI ANIBAL	CAS	DNI	5301824	PRESENCIAL	NO	PILOTO DE EMBARCACION	NIVEL BAJO DE EXPOSICIÓN	REINGRESO	13/01/2023
1641	TARAZONA FLORES REYNA	CAS	DNI	46639892	PRESENCIAL	NO	GESTOR LOCAL	NIVEL MEDIO DE EXPOSICIÓN	REINGRESO	13/01/2023
1642	TARRILLO OLANO LOYOLA	CAS	DNI	41082427	PRESENCIAL	NO	GESTOR LOCAL	NIVEL MEDIO DE EXPOSICIÓN	REINGRESO	13/01/2023
1643	TASAYCO DE LA CRUZ ROSA GIULIANNA	CAS	DNI	40525916	PRESENCIAL	NO	GESTOR LOCAL - ZONA ALEJADA	NIVEL MEDIO DE EXPOSICIÓN	REINGRESO	13/01/2023
1644	TASILLA TAFUR JUAN EDUARDO	CAS	DNI	47539500	PRESENCIAL	NO	GESTOR LOCAL	NIVEL MEDIO DE EXPOSICIÓN	REINGRESO	13/01/2023
1645	TAVARA AGUILERA MARTIN AMARO	CAS	DNI	46833494	PRESENCIAL	NO	GESTOR LOCAL	NIVEL MEDIO DE EXPOSICIÓN	REINGRESO	13/01/2023
1646	TAVARA SERNAQUE ROSA ASUNCION	CAS	DNI	3588861	PRESENCIAL	NO	GESTOR LOCAL	NIVEL MEDIO DE EXPOSICIÓN	REINGRESO	13/01/2023
1647	TAVARES ROJAS LUIS ANTONIO	CAS	DNI	5402349	PRESENCIAL	NO	GESTOR LOCAL	NIVEL MEDIO DE EXPOSICIÓN	REINGRESO	13/01/2023
1648	TAVERA GONZALES DANITZA FABIOLA	CAS	DNI	15760146	PRESENCIAL	NO	ESPECIALISTA EN AFILIACIONES I	NIVEL BAJO DE EXPOSICIÓN	REINGRESO	13/01/2023
1649	TEJADA RIOS HEBERT OMAR	CAS	DNI	80639502	PRESENCIAL	NO	GESTOR LOCAL	NIVEL MEDIO DE EXPOSICIÓN	REINGRESO	13/01/2023
1650	TELLO CHUMACERO FRANCISCO JAVIER	CAS	DNI	26719015	PRESENCIAL	NO	COORDINADOR TÉCNICO ZONAL	NIVEL MEDIO DE EXPOSICIÓN	REINGRESO	13/01/2023
1651	TELLO NAVARRO SANDY JULY	CAS	DNI	46863387	PRESENCIAL	NO	ANALISTA PROGRAMADOR JAVA	NIVEL BAJO DE EXPOSICIÓN	REINGRESO	13/01/2023
1652	TELLO PEREA DEMETRIO ISIDORO	CAS	DNI	41180608	PRESENCIAL	NO	GESTOR LOCAL	NIVEL MEDIO DE EXPOSICIÓN	REINGRESO	13/01/2023
1653	TELLO ROBLES YULIANA LUCILA	CAS	DNI	40722055	PRESENCIAL	NO	ESTADÍSTICO	NIVEL BAJO DE EXPOSICIÓN	REINGRESO	13/01/2023
1654	TELLO RODRIGUEZ RUTH MONICA	CAS	DNI	26702806	PRESENCIAL	NO	GESTOR LOCAL	NIVEL MEDIO DE EXPOSICIÓN	REINGRESO	13/01/2023

Toda copia de este documento que se encuentre fuera del entorno del Portal Web JUNTOS PODEMOS es una COPIA NO CONTROLADA.

Esta es una copia auténtica imprimible de un documento electrónico archivado por Programa Nacional de Apoyo Directo a los Más Pobres, aplicando lo dispuesto por el Art. 25 de D.S. 070-2013-PCM y la Tercera Disposición Complementaria Final del D.S. 026-2016-PCM. Su autenticidad e integridad pueden ser contrastadas a través de la siguiente dirección web: <https://sgd.juntos.gob.pe/verifica/inicio.do> e ingresando el siguiente código de verificación: **YIOEFJB**



**PERÚ**

Ministerio de Desarrollo e Inclusión Social

**Plan para la vigilancia, prevención y control de la COVID-19 en el trabajo del Programa JUNTOS**

Versión: 09 Páginas: 112 de 133

Nº	APELLIDOS Y NOMBRES	REGIMEN	TIPO DE DOCUMENTO	NUMERO DE DOCUMENTO	MODALIDAD DE TRABAJO	FACTOR DE RIESGO (Comorbilidad Si/No)	PUESTO DE TRABAJO	NIVEL DE RIESGO PARA COVID-19	REINICIO DE ACTIVIDADES (Reingreso / Reincorporación)	FECHA DE REINICIO DE ACTIVIDADES
1655	TELLO SERNA LILIBETH	CAS	DNI	72383218	PRESENCIAL	NO	GESTOR LOCAL	NIVEL MEDIO DE EXPOSICIÓN	REINGRESO	13/01/2023
1656	TERRONES GAMONAL WILSON	CAS	DNI	27295078	PRESENCIAL	NO	GESTOR LOCAL	NIVEL MEDIO DE EXPOSICIÓN	REINGRESO	13/01/2023
1657	TERRONES GONZALES FERNANDO	CAS	DNI	6797507	PRESENCIAL	NO	GESTOR LOCAL	NIVEL MEDIO DE EXPOSICIÓN	REINGRESO	13/01/2023
1658	TERRONES ZAMORA MONICA MEDALLY	CAS	DNI	43619223	PRESENCIAL	NO	ASISTENTE DE ARCHIVO	NIVEL BAJO DE EXPOSICIÓN	REINGRESO	13/01/2023
1659	TICONA ALTAMIRANO ROXANA	CAS	DNI	2147309	PRESENCIAL	NO	GESTOR LOCAL	NIVEL MEDIO DE EXPOSICIÓN	REINGRESO	13/01/2023
1660	TICONA ARAPA NURY AMELIA	CAS	DNI	1235172	PRESENCIAL	SI	GESTOR LOCAL	NIVEL MEDIO DE EXPOSICIÓN	REINGRESO	13/01/2023
1661	TICONA CONDORI ISABEL REYNA	CAS	DNI	1223460	PRESENCIAL	NO	GESTOR LOCAL	NIVEL MEDIO DE EXPOSICIÓN	REINGRESO	13/01/2023
1662	TICONA MAMANI HELMER	CAS	DNI	46428516	PRESENCIAL	NO	GESTOR LOCAL	NIVEL MEDIO DE EXPOSICIÓN	REINGRESO	13/01/2023
1663	TICONA MIRANDA MIGUEL ANGEL	CAS	DNI	2296920	PRESENCIAL	NO	COORDINADOR TÉCNICO ZONAL	NIVEL MEDIO DE EXPOSICIÓN	REINGRESO	13/01/2023
1664	TICONA SANCHEZ RICHARD	CAS	DNI	31042867	PRESENCIAL	NO	COORDINADOR TÉCNICO ZONAL	NIVEL MEDIO DE EXPOSICIÓN	REINGRESO	13/01/2023
1665	TIINCH MARIAKU ELIO	CAS	DNI	48083351	PRESENCIAL	NO	GESTOR LOCAL	NIVEL MEDIO DE EXPOSICIÓN	REINGRESO	13/01/2023
1666	TINEO RIVERO WILLIAM	CAS	DNI	46377517	PRESENCIAL	NO	GESTOR LOCAL	NIVEL MEDIO DE EXPOSICIÓN	REINGRESO	13/01/2023
1667	TINOCO LOZADA JOSE DENEY	CAS	DNI	45155829	PRESENCIAL	NO	GESTOR LOCAL	NIVEL MEDIO DE EXPOSICIÓN	REINGRESO	13/01/2023
1668	TINOCO LOZADA ROBERTH	CAS	DNI	42054479	PRESENCIAL	NO	COORDINADOR TÉCNICO TERRITORIAL	NIVEL MEDIO DE EXPOSICIÓN	REINGRESO	13/01/2023
1669	TINTAYA OSEDA RUBEN MAXIMILIANO	CAS	DNI	80604492	PRESENCIAL	NO	GESTOR LOCAL	NIVEL MEDIO DE EXPOSICIÓN	REINGRESO	13/01/2023
1670	TINUCO LUPA ISAIAS	CAS	DNI	44797335	PRESENCIAL	NO	GESTOR LOCAL	NIVEL MEDIO DE EXPOSICIÓN	REINGRESO	13/01/2023
1671	TITO VILCA RUFO WALTER	CAS	DNI	1281962	PRESENCIAL	NO	GESTOR LOCAL	NIVEL MEDIO DE EXPOSICIÓN	REINGRESO	13/01/2023
1672	TOCAS SALAS MARCELINO ROLAND	CAS	DNI	41698541	PRESENCIAL	NO	GESTOR LOCAL	NIVEL MEDIO DE EXPOSICIÓN	REINGRESO	13/01/2023

Toda copia de este documento que se encuentre fuera del entorno del Portal Web JUNTOS PODEMOS es una COPIA NO CONTROLADA.

Esta es una copia auténtica imprimible de un documento electrónico archivado por Programa Nacional de Apoyo Directo a los Más Pobres, aplicando lo dispuesto por el Art. 25 de D.S. 070-2013-PCM y la Tercera Disposición Complementaria Final del D.S. 026-2016-PCM. Su autenticidad e integridad pueden ser contrastadas a través de la siguiente dirección web: <https://sgd.juntos.gob.pe/verifica/inicio.do> e ingresando el siguiente código de verificación: **YIOEFJB**



**PERÚ**

Ministerio de Desarrollo e Inclusión Social

**Plan para la vigilancia, prevención y control de la COVID-19 en el trabajo del Programa JUNTOS**

Versión:

09

Páginas:

113 de 133

Nº	APELLIDOS Y NOMBRES	REGIMEN	TIPO DE DOCUMENTO	NUMERO DE DOCUMENTO	MODALIDAD DE TRABAJO	FACTOR DE RIESGO (Comorbilidad Si/No)	PUESTO DE TRABAJO	NIVEL DE RIESGO PARA COVID-19	REINICIO DE ACTIVIDADES (Reingreso / Reincorporación)	FECHA DE REINICIO DE ACTIVIDADES
1673	TOGAS GUERRERO JENRRI	CAS	DNI	42811728	PRESENCIAL	NO	GESTOR LOCAL	NIVEL MEDIO DE EXPOSICIÓN	REINGRESO	13/01/2023
1674	TOLEDO NINAHUANCA JULIE FABIOLA	CAS	DNI	45324205	PRESENCIAL	NO	GESTOR LOCAL	NIVEL MEDIO DE EXPOSICIÓN	REINGRESO	13/01/2023
1675	TOLEDO TARAZONA OSWALDO MICHAEL	CAS	DNI	41226371	PRESENCIAL	SI	GESTOR LOCAL - VRAEM	NIVEL MEDIO DE EXPOSICIÓN	REINGRESO	13/01/2023
1676	TOLENTINO ALANIA RUTH FENIA	CAS	DNI	48639593	PRESENCIAL	NO	GESTOR LOCAL	NIVEL MEDIO DE EXPOSICIÓN	REINGRESO	13/01/2023
1677	TOMAS PUCHURI FRANCIS LEON	CAS	DNI	40143398	PRESENCIAL	NO	TECNICO EN ARCHIVO POR SUPLENCIA DE LICENCIA	NIVEL BAJO DE EXPOSICIÓN	REINGRESO	13/01/2023
1678	TOMAYLLA CHUCHON ISMAEL	CAS	DNI	28312176	PRESENCIAL	NO	JEFE DE UNIDAD TERRITORIAL	NIVEL BAJO DE EXPOSICIÓN	REINGRESO	13/01/2023
1679	TOMAYLLA GUTIERREZ HERIKA	CAS	DNI	46700871	PRESENCIAL	NO	GESTOR DE INFORMACIÓN	NIVEL BAJO DE EXPOSICIÓN	REINGRESO	13/01/2023
1680	TONGOMBOL QUISPE GILMER NERI	CAS	DNI	42170554	PRESENCIAL	NO	GESTOR LOCAL	NIVEL MEDIO DE EXPOSICIÓN	REINGRESO	13/01/2023
1681	TORRE DELGADO YOBANA	CAS	DNI	42008845	PRESENCIAL	NO	GESTOR LOCAL	NIVEL MEDIO DE EXPOSICIÓN	REINGRESO	13/01/2023
1682	TORREJON MEZA MAGNO RICARDO	CAS	DNI	5343517	PRESENCIAL	NO	COORDINADOR TÉCNICO ZONAL	NIVEL MEDIO DE EXPOSICIÓN	REINGRESO	13/01/2023
1683	TORRES DAVILA ELIAS	CAS	DNI	1134597	PRESENCIAL	NO	GESTOR LOCAL	NIVEL MEDIO DE EXPOSICIÓN	REINGRESO	13/01/2023
1684	TORRES DIAZ MANUEL	CAS	DNI	42445420	PRESENCIAL	NO	GESTOR LOCAL	NIVEL MEDIO DE EXPOSICIÓN	REINGRESO	13/01/2023
1685	TORRES HURTADO ALEXANDER JOB TEODOLO	CAS	DNI	45998750	PRESENCIAL	NO	GESTOR LOCAL	NIVEL MEDIO DE EXPOSICIÓN	REINGRESO	13/01/2023
1686	TORRES LIMASCCA ROXANA MARVI	CAS	DNI	73310341	PRESENCIAL	NO	GESTOR LOCAL	NIVEL MEDIO DE EXPOSICIÓN	REINGRESO	13/01/2023
1687	TORRES MALCA MARTIN ALFREDO	CAS	DNI	26621555	PRESENCIAL	NO	CHOFER DE LA UNIDAD TERRITORIAL	NIVEL BAJO DE EXPOSICIÓN	REINGRESO	13/01/2023
1688	TORRES PEZO JUAN CARLOS	CAS	DNI	43474379	PRESENCIAL	SI	GESTOR LOCAL	NIVEL MEDIO DE EXPOSICIÓN	REINGRESO	13/01/2023
1689	TORRES PORTOCARRERO JOSÉ NEMESIO	CAS	DNI	9272067	PRESENCIAL	NO	AUDITOR GUBERNAMENTAL I	NIVEL BAJO DE EXPOSICIÓN	REINGRESO	13/01/2023
1690	TORRES SILVA KEYFFER ANTHONY	CAS	DNI	42640614	PRESENCIAL	NO	GESTOR LOCAL	NIVEL MEDIO DE EXPOSICIÓN	REINGRESO	13/01/2023
1691	TORRES VALDEZ	CAS	DNI	31038252	PRESENCIAL	NO	GESTOR LOCAL	NIVEL MEDIO DE	REINGRESO	13/01/2023

Toda copia de este documento que se encuentre fuera del entorno del Portal Web JUNTOS PODEMOS es una COPIA NO CONTROLADA.

Esta es una copia auténtica imprimible de un documento electrónico archivado por Programa Nacional de Apoyo Directo a los Más Pobres, aplicando lo dispuesto por el Art. 25 de D.S. 070-2013-PCM y la Tercera Disposición Complementaria Final del D.S. 026-2016-PCM. Su autenticidad e integridad pueden ser contrastadas a través de la siguiente dirección web: <https://sgd.juntos.gob.pe/verifica/inicio.do> e ingresando el siguiente código de verificación: **YIOEFJB**



**PERÚ**

Ministerio de Desarrollo e Inclusión Social



Plan para la vigilancia, prevención y control de la COVID-19 en el trabajo del Programa JUNTOS

Versión:

09

Páginas:

114 de 133

Nº	APELLIDOS Y NOMBRES	REGIMEN	TIPO DE DOCUMENTO	NUMERO DE DOCUMENTO	MODALIDAD DE TRABAJO	FACTOR DE RIESGO (Comorbilidad Si/No)	PUESTO DE TRABAJO	NIVEL DE RIESGO PARA COVID-19	REINICIO DE ACTIVIDADES (Reingreso / Reincorporación)	FECHA DE REINICIO DE ACTIVIDADES
	DORIS MARTHA							EXPOSICIÓN		
1692	TORRES VASQUEZ CARLOS IVAN	CAS	DNI	72541733	PRESENCIAL	NO	GESTOR LOCAL	NIVEL MEDIO DE EXPOSICIÓN	REINGRESO	13/01/2023
1693	TRIGOSO VELA ROGER RENINGER	CAS	DNI	43009440	PRESENCIAL	NO	OPERADOR DE LA LÍNEA GRATUITA Y ATENCIÓN PRESENCIAL	NIVEL BAJO DE EXPOSICIÓN	REINGRESO	13/01/2023
1694	TRUCIOS CCORA CESAR LUIS	CAS	DNI	40360833	PRESENCIAL	NO	GESTOR LOCAL	NIVEL MEDIO DE EXPOSICIÓN	REINGRESO	13/01/2023
1695	TRUCIOS DE LA CRUZ MARIVEL	CAS	DNI	23276172	PRESENCIAL	NO	GESTOR LOCAL	NIVEL MEDIO DE EXPOSICIÓN	REINGRESO	13/01/2023
1696	TRUJILLO ARROYO ALEXA LILIANA	CAS	DNI	71058831	PRESENCIAL	NO	TECNICO DE ORIENTACION Y ATENCION AL USUARIO	NIVEL BAJO DE EXPOSICIÓN	REINGRESO	13/01/2023
1697	TRUJILLO LAVADO LINA LORENA	CAS	DNI	18186372	PRESENCIAL	NO	GESTOR LOCAL	NIVEL MEDIO DE EXPOSICIÓN	REINGRESO	13/01/2023
1698	TRUJILLO OLIVEROS ANGELICA FABIOLA	CAS	DNI	31649513	PRESENCIAL	NO	GESTOR LOCAL	NIVEL MEDIO DE EXPOSICIÓN	REINGRESO	13/01/2023
1699	TRUJILLO SALCEDO LUIS	CAS	DNI	47401709	PRESENCIAL	NO	COMUNICADOR	NIVEL BAJO DE EXPOSICIÓN	REINGRESO	13/01/2023
1700	TUCTO ESPINOZA ROGELIA	CAS	DNI	40900319	PRESENCIAL	NO	GESTOR LOCAL	NIVEL MEDIO DE EXPOSICIÓN	REINGRESO	13/01/2023
1701	TUERO SERRANO RICHARD	CAS	DNI	47567467	PRESENCIAL	NO	GESTOR LOCAL	NIVEL MEDIO DE EXPOSICIÓN	REINGRESO	13/01/2023
1702	TUESTA MORALES ROSA ELSA	CAS	DNI	42916272	PRESENCIAL	NO	GESTOR LOCAL	NIVEL MEDIO DE EXPOSICIÓN	REINGRESO	13/01/2023
1703	TUESTA SERVAN HAYCELA MIRIAM	CAS	DNI	33431092	PRESENCIAL	NO	GESTOR LOCAL	NIVEL MEDIO DE EXPOSICIÓN	REINGRESO	13/01/2023
1704	TUMBALOBOS TUDELA VICTOR RAUL	CAS	DNI	44853201	PRESENCIAL	NO	GESTOR LOCAL - VRAEM	NIVEL MEDIO DE EXPOSICIÓN	REINGRESO	13/01/2023
1705	TURCO CONDORI JORGE	CAS	DNI	25810950	PRESENCIAL	NO	COORDINADOR TÉCNICO ZONAL	NIVEL MEDIO DE EXPOSICIÓN	REINGRESO	13/01/2023
1706	UGKUCH GIUCAM HIOLER	CAS	DNI	76352816	PRESENCIAL	NO	GESTOR LOCAL	NIVEL MEDIO DE EXPOSICIÓN	REINGRESO	13/01/2023
1707	UGKUM TSEGKUAN WILMER	CAS	DNI	43329182	PRESENCIAL	NO	GESTOR LOCAL	NIVEL MEDIO DE EXPOSICIÓN	REINGRESO	13/01/2023
1708	ULLILEN MIRANDA JULIO CESAR	CAS	DNI	18155929	PRESENCIAL	NO	GESTOR LOCAL	NIVEL MEDIO DE EXPOSICIÓN	REINGRESO	13/01/2023
1709	UMIÑA ITO PORFIRIO ROGER	CAS	DNI	1295538	PRESENCIAL	NO	GESTOR LOCAL	NIVEL MEDIO DE EXPOSICIÓN	REINGRESO	13/01/2023

Toda copia de este documento que se encuentre fuera del entorno del Portal Web JUNTOS PODEMOS es una COPIA NO CONTROLADA.

Esta es una copia auténtica imprimible de un documento electrónico archivado por Programa Nacional de Apoyo Directo a los Más Pobres, aplicando lo dispuesto por el Art. 25 de D.S. 070-2013-PCM y la Tercera Disposición Complementaria Final del D.S. 026-2016-PCM. Su autenticidad e integridad pueden ser contrastadas a través de la siguiente dirección web: <https://sgd.juntos.gob.pe/verifica/inicio.do> e ingresando el siguiente código de verificación: **YIOEFJB**



**PERÚ**

Ministerio de Desarrollo e Inclusión Social

**Plan para la vigilancia, prevención y control de la COVID-19 en el trabajo del Programa JUNTOS**

Versión:

09

Páginas:

115 de 133

Nº	APELLIDOS Y NOMBRES	REGIMEN	TIPO DE DOCUMENTO	NUMERO DE DOCUMENTO	MODALIDAD DE TRABAJO	FACTOR DE RIESGO (Comorbilidad Si/No)	PUESTO DE TRABAJO	NIVEL DE RIESGO PARA COVID-19	REINICIO DE ACTIVIDADES (Reingreso / Reincorporación)	FECHA DE REINICIO DE ACTIVIDADES
1710	URBINA HUAMAN YENA MONICA	CAS	DNI	23274945	PRESENCIAL	NO	GESTOR LOCAL	NIVEL MEDIO DE EXPOSICIÓN	REINGRESO	13/01/2023
1711	URBINA MACHUCA MARIA DINA	CAS	DNI	40405100	PRESENCIAL	NO	GESTOR LOCAL	NIVEL MEDIO DE EXPOSICIÓN	REINGRESO	13/01/2023
1712	URBINA MEJIA MARIA ELIZABETH	CAS	DNI	46906275	PRESENCIAL	NO	ABOGADO	NIVEL BAJO DE EXPOSICIÓN	REINGRESO	13/01/2023
1713	URBINA PINEDO ALINDOR FRANCISCO	CAS	DNI	71776889	PRESENCIAL	NO	GESTOR LOCAL	NIVEL MEDIO DE EXPOSICIÓN	REINGRESO	13/01/2023
1714	URDANIVIA Y PACHECO BLANCA LUCILA	CAS	DNI	44242173	REMOTO	NO	ASISTENTE EN TRAMITE DOCUMENTARIO	NIVEL BAJO DE EXPOSICIÓN	SUJETO A DISPOSICIONES NORMATIVAS	SUJETO A DISPOSICIONES NORMATIVAS
1715	URETA CLEMENTE CIRO	CAS	DNI	41225204	PRESENCIAL	NO	GESTOR LOCAL - VRAEM	NIVEL MEDIO DE EXPOSICIÓN	REINGRESO	13/01/2023
1716	USCA CCAPASONCCO MARY YENNY	CAS	DNI	45926547	PRESENCIAL	NO	GESTOR LOCAL	NIVEL MEDIO DE EXPOSICIÓN	REINGRESO	13/01/2023
1717	VALDERRAMA MONTEZA KATTY MILAGROS	CAS	DNI	43039759	PRESENCIAL	NO	GESTOR LOCAL	NIVEL MEDIO DE EXPOSICIÓN	REINGRESO	13/01/2023
1718	VALDEZ HERRERA HILARIO GUMERCINDO	CAS	DNI	40108623	PRESENCIAL	NO	GESTOR LOCAL	NIVEL MEDIO DE EXPOSICIÓN	REINGRESO	13/01/2023
1719	VALDIVIANO CACHA BETO EPIMACO	CAS	DNI	41282744	PRESENCIAL	NO	GESTOR LOCAL	NIVEL MEDIO DE EXPOSICIÓN	REINGRESO	13/01/2023
1720	VALENCIA ALCANTARA FRANKLIN EDGAR	CAS	DNI	16461337	PRESENCIAL	NO	APOYO EN GESTIÓN ADMINISTRATIVA	NIVEL BAJO DE EXPOSICIÓN	REINGRESO	13/01/2023
1721	VALENTIN PACHAS BRIAN LUIS	CAS	DNI	43715281	PRESENCIAL	NO	RESPONSABLE EN EJECUCIÓN CONTRACTUAL	NIVEL BAJO DE EXPOSICIÓN	REINGRESO	13/01/2023
1722	VALER CONTRERAS ZOILO	CAS	DNI	44161497	PRESENCIAL	NO	GESTOR LOCAL	NIVEL MEDIO DE EXPOSICIÓN	REINGRESO	13/01/2023
1723	VALLADARES GARAY MARIENE	CAS	DNI	41590067	PRESENCIAL	NO	GESTOR DE INFORMACIÓN	NIVEL BAJO DE EXPOSICIÓN	REINGRESO	13/01/2023
1724	VALLE RAFAEL FREDY STIPBEN	CAS	DNI	46985156	PRESENCIAL	NO	GESTOR DE INFORMACIÓN	NIVEL BAJO DE EXPOSICIÓN	REINGRESO	13/01/2023
1725	VALLEJO VILCA ZOSIMO	CAS	DNI	28307213	PRESENCIAL	NO	GESTOR LOCAL	NIVEL MEDIO DE EXPOSICIÓN	REINGRESO	13/01/2023
1726	VALLEJOS COTRINA JOSE AMABLE	CAS	DNI	41731784	PRESENCIAL	NO	GESTOR LOCAL	NIVEL MEDIO DE EXPOSICIÓN	REINGRESO	13/01/2023
1727	VALLEJOS RODRIGUEZ GLADYS	CAS	DNI	46629679	PRESENCIAL	NO	GESTOR LOCAL	NIVEL MEDIO DE EXPOSICIÓN	REINGRESO	13/01/2023

Toda copia de este documento que se encuentre fuera del entorno del Portal Web JUNTOS PODEMOS es una COPIA NO CONTROLADA.

Esta es una copia auténtica imprimible de un documento electrónico archivado por Programa Nacional de Apoyo Directo a los Más Pobres, aplicando lo dispuesto por el Art. 25 de D.S. 070-2013-PCM y la Tercera Disposición Complementaria Final del D.S. 026-2016-PCM. Su autenticidad e integridad pueden ser contrastadas a través de la siguiente dirección web: <https://sgd.juntos.gob.pe/verifica/inicio.do> e ingresando el siguiente código de verificación: **YIOEFJB**



**PERÚ**

Ministerio de Desarrollo e Inclusión Social

**Plan para la vigilancia, prevención y control de la COVID-19 en el trabajo del Programa JUNTOS**

Versión:

09

Páginas:

116 de 133

Nº	APELLIDOS Y NOMBRES	REGIMEN	TIPO DE DOCUMENTO	NUMERO DE DOCUMENTO	MODALIDAD DE TRABAJO	FACTOR DE RIESGO (Comorbilidad Si/No)	PUESTO DE TRABAJO	NIVEL DE RIESGO PARA COVID-19	REINICIO DE ACTIVIDADES (Reingreso / Reincorporación)	FECHA DE REINICIO DE ACTIVIDADES
1728	VALVERDE NIVIN ALINDIA MERY	CAS	DNI	70605421	PRESENCIAL	NO	GESTOR LOCAL	NIVEL MEDIO DE EXPOSICIÓN	REINGRESO	13/01/2023
1729	VANINI LAURA RINA ISABEL	CAS	DNI	20030877	PRESENCIAL	NO	GESTOR LOCAL	NIVEL MEDIO DE EXPOSICIÓN	REINGRESO	13/01/2023
1730	VARGAS BUSTAMANTE FLOR DE MARIA	CAS	DNI	10529313	PRESENCIAL	NO	ANALISTA DE SELECCIÓN DE PERSONAL	NIVEL BAJO DE EXPOSICIÓN	REINGRESO	13/01/2023
1731	VARGAS CHAVEZ ISAAC ALEJANDRO	CAS	DNI	42831030	PRESENCIAL	NO	COMUNICADOR	NIVEL BAJO DE EXPOSICIÓN	REINGRESO	13/01/2023
1732	VARGAS GODOY BERNARDO	CAS	DNI	40345136	PRESENCIAL	NO	GESTOR LOCAL	NIVEL MEDIO DE EXPOSICIÓN	REINGRESO	13/01/2023
1733	VARGAS HUAMAN YOLANDA	CAS	DNI	40842465	PRESENCIAL	NO	GESTOR LOCAL	NIVEL MEDIO DE EXPOSICIÓN	REINGRESO	13/01/2023
1734	VARGAS MACEDO DANIEL HUMBERTO	CAS	DNI	42385057	PRESENCIAL	NO	GESTOR LOCAL - ZONA ALEJADA	NIVEL MEDIO DE EXPOSICIÓN	REINGRESO	13/01/2023
1735	VARGAS PIÑA STALIN	CAS	DNI	45970737	PRESENCIAL	NO	GESTOR LOCAL	NIVEL MEDIO DE EXPOSICIÓN	REINGRESO	13/01/2023
1736	VARGAS REATEGUI FRANCIS	CAS	DNI	47180050	PRESENCIAL	NO	GESTOR LOCAL - ZONA ALEJADA	NIVEL MEDIO DE EXPOSICIÓN	REINGRESO	13/01/2023
1737	VARGAS SUAREZ JOSE FERNANDO	CAS	DNI	5417783	PRESENCIAL	NO	COORDINADOR TÉCNICO ZONAL	NIVEL MEDIO DE EXPOSICIÓN	REINGRESO	13/01/2023
1738	VARGAS VARGAS GUALBERTO	CAS	DNI	41026560	PRESENCIAL	NO	CHOFER PROFESIONAL	NIVEL BAJO DE EXPOSICIÓN	REINGRESO	13/01/2023
1739	VARGAS VILLAVICENCIO LEYSER IVAN	CAS	DNI	3861957	PRESENCIAL	NO	ASISTENTE ADMINISTRATIVO	NIVEL BAJO DE EXPOSICIÓN	REINGRESO	13/01/2023
1740	VASQUEZ ALVAREZ ELIANA EVELIN	CAS	DNI	47041484	PRESENCIAL	NO	GESTOR LOCAL	NIVEL MEDIO DE EXPOSICIÓN	REINGRESO	13/01/2023
1741	VASQUEZ ANCALLA JULIO CESAR	CAS	DNI	41546010	PRESENCIAL	NO	GESTOR LOCAL	NIVEL MEDIO DE EXPOSICIÓN	REINGRESO	13/01/2023
1742	VASQUEZ BUSTAMANTE JUAN	CAS	DNI	27433755	PRESENCIAL	NO	GESTOR LOCAL	NIVEL MEDIO DE EXPOSICIÓN	REINGRESO	13/01/2023
1743	VASQUEZ CATALAN GILBERTO	CAS	DNI	26702658	PRESENCIAL	NO	GESTOR LOCAL	NIVEL MEDIO DE EXPOSICIÓN	REINGRESO	13/01/2023
1744	VASQUEZ ESCUDERO RODOLFO AARON FRANKLING	CAS	DNI	70168276	PRESENCIAL	NO	GESTOR LOCAL - ZONA ALEJADA	NIVEL MEDIO DE EXPOSICIÓN	REINGRESO	13/01/2023
1745	VASQUEZ FLORES BETTY	CAS	DNI	9854682	PRESENCIAL	NO	ABOGADO	NIVEL BAJO DE EXPOSICIÓN	REINGRESO	13/01/2023

Toda copia de este documento que se encuentre fuera del entorno del Portal Web JUNTOS PODEMOS es una COPIA NO CONTROLADA.

Esta es una copia auténtica imprimible de un documento electrónico archivado por Programa Nacional de Apoyo Directo a los Más Pobres, aplicando lo dispuesto por el Art. 25 de D.S. 070-2013-PCM y la Tercera Disposición Complementaria Final del D.S. 026-2016-PCM. Su autenticidad e integridad pueden ser contrastadas a través de la siguiente dirección web: <https://sgd.juntos.gob.pe/verifica/inicio.do> e ingresando el siguiente código de verificación: **YIOEFJB**



**PERÚ**

Ministerio de Desarrollo e Inclusión Social

**Plan para la vigilancia, prevención y control de la COVID-19 en el trabajo del Programa JUNTOS**

Versión: 09 Páginas: 117 de 133

Nº	APELLIDOS Y NOMBRES	REGIMEN	TIPO DE DOCUMENTO	NUMERO DE DOCUMENTO	MODALIDAD DE TRABAJO	FACTOR DE RIESGO (Comorbilidad Si/No)	PUESTO DE TRABAJO	NIVEL DE RIESGO PARA COVID-19	REINICIO DE ACTIVIDADES (Reingreso / Reincorporación)	FECHA DE REINICIO DE ACTIVIDADES
1746	VASQUEZ HUARIPATA KAREN ELIZABETH	CAS	DNI	46681497	PRESENCIAL	NO	GESTOR LOCAL	NIVEL MEDIO DE EXPOSICIÓN	REINGRESO	13/01/2023
1747	VASQUEZ JAVE JOSE MANUEL	CAS	DNI	42513204	PRESENCIAL	NO	GESTOR LOCAL	NIVEL MEDIO DE EXPOSICIÓN	REINGRESO	13/01/2023
1748	VASQUEZ LOZANO ALFONSO	CAS	DNI	27997526	PRESENCIAL	NO	COORDINADOR TÉCNICO ZONAL	NIVEL MEDIO DE EXPOSICIÓN	REINGRESO	13/01/2023
1749	VASQUEZ PAISIG EDWIN RAMIRO	CAS	DNI	44613215	PRESENCIAL	NO	GESTOR LOCAL	NIVEL MEDIO DE EXPOSICIÓN	REINGRESO	13/01/2023
1750	VASQUEZ PAISIG ELMER MARTIN	CAS	DNI	46159435	PRESENCIAL	NO	GESTOR LOCAL	NIVEL MEDIO DE EXPOSICIÓN	REINGRESO	13/01/2023
1751	VASQUEZ PANDURO CARLOS	CAS	DNI	40522441	PRESENCIAL	NO	GESTOR DE INFORMACIÓN	NIVEL BAJO DE EXPOSICIÓN	REINGRESO	13/01/2023
1752	VASQUEZ PINEDO TELMO UVELSER	CAS	DNI	41614482	PRESENCIAL	NO	GESTOR LOCAL	NIVEL MEDIO DE EXPOSICIÓN	REINGRESO	13/01/2023
1753	VASQUEZ VARGAS JULIXA CELINDA	CAS	DNI	41402970	PRESENCIAL	NO	GESTOR LOCAL	NIVEL MEDIO DE EXPOSICIÓN	REINGRESO	13/01/2023
1754	VASQUEZ VASQUEZ ERLI FLOR	CAS	DNI	41681623	PRESENCIAL	NO	GESTOR LOCAL	NIVEL MEDIO DE EXPOSICIÓN	REINGRESO	13/01/2023
1755	VASQUEZ VASQUEZ JOSE ANGEL	CAS	DNI	42091714	PRESENCIAL	NO	GESTOR LOCAL	NIVEL MEDIO DE EXPOSICIÓN	REINGRESO	13/01/2023
1756	VEGA LOPEZ JUAN CARLOS	CAS	DNI	40226982	PRESENCIAL	NO	GESTOR LOCAL - VRAEM	NIVEL MEDIO DE EXPOSICIÓN	REINGRESO	13/01/2023
1757	VEGA RODRIGUEZ GENESSIS LUCILA	CAS	DNI	47547889	PRESENCIAL	NO	ANALISTA EN SEGURIDAD Y SALUD EN EL TRABAJO	NIVEL BAJO DE EXPOSICIÓN	REINGRESO	13/01/2023
1758	VEGA ROMERO LUDMER RUBEDT	CAS	DNI	72359216	PRESENCIAL	NO	GESTOR LOCAL	NIVEL MEDIO DE EXPOSICIÓN	REINGRESO	13/01/2023
1759	VEGA SANTISTEBAN LITMAN COHIBE	CAS	DNI	43171781	PRESENCIAL	NO	GESTOR LOCAL	NIVEL MEDIO DE EXPOSICIÓN	REINGRESO	13/01/2023
1760	VEGAS JARAMILLO SEGUNDO MAXIMILIANO	CAS	DNI	2899581	PRESENCIAL	NO	JEFE DE UNIDAD TERRITORIAL	NIVEL BAJO DE EXPOSICIÓN	REINGRESO	13/01/2023
1761	VEGAS QUIROZ MARIA SALOME	CAS	DNI	27437215	PRESENCIAL	NO	GESTOR LOCAL	NIVEL MEDIO DE EXPOSICIÓN	REINGRESO	13/01/2023
1762	VELA CIEZA ANTONY MARCOS	CAS	DNI	73823367	PRESENCIAL	NO	ASISTENTE DE ARCHIVO	NIVEL BAJO DE EXPOSICIÓN	REINGRESO	13/01/2023
1763	VELA LOPEZ PABLO WIDIMAN	CAS	DNI	17984361	PRESENCIAL	NO	COORDINADOR TÉCNICO ZONAL	NIVEL MEDIO DE EXPOSICIÓN	REINGRESO	13/01/2023

Toda copia de este documento que se encuentre fuera del entorno del Portal Web JUNTOS PODEMOS es una COPIA NO CONTROLADA.

Esta es una copia auténtica imprimible de un documento electrónico archivado por Programa Nacional de Apoyo Directo a los Más Pobres, aplicando lo dispuesto por el Art. 25 de D.S. 070-2013-PCM y la Tercera Disposición Complementaria Final del D.S. 026-2016-PCM. Su autenticidad e integridad pueden ser contrastadas a través de la siguiente dirección web: <https://sgd.juntos.gob.pe/verifica/inicio.do> e ingresando el siguiente código de verificación: **YIOEFJB**





PERÚ

Ministerio de Desarrollo e Inclusión Social



Plan para la vigilancia, prevención y control de la COVID-19 en el trabajo del Programa JUNTOS

Versión:

09

Páginas:

118 de 133

Nº	APELLIDOS Y NOMBRES	REGIMEN	TIPO DE DOCUMENTO	NUMERO DE DOCUMENTO	MODALIDAD DE TRABAJO	FACTOR DE RIESGO (Comorbilidad Si/No)	PUESTO DE TRABAJO	NIVEL DE RIESGO PARA COVID-19	REINICIO DE ACTIVIDADES (Reingreso / Reincorporación)	FECHA DE REINICIO DE ACTIVIDADES
1764	VELA ROJAS LISSA CAROLINA	CAS	DNI	43275055	PRESENCIAL	NO	ASISTENTE ADMINISTRATIVO	NIVEL BAJO DE EXPOSICIÓN	REINGRESO	13/01/2023
1765	VELARDE MENDOZA IRMA ELIZABETH	CAS	DNI	28287176	PRESENCIAL	NO	GESTOR LOCAL - VRAEM	NIVEL MEDIO DE EXPOSICIÓN	REINGRESO	13/01/2023
1766	VELARDE RAMOS RAFAEL IVAN	CAS	DNI	19325655	PRESENCIAL	SI	COORDINADOR TÉCNICO ZONAL	NIVEL MEDIO DE EXPOSICIÓN	REINGRESO	13/01/2023
1767	VELASCO BOBADILLA NALDA PAOLA	CAS	DNI	3240348	PRESENCIAL	NO	GESTOR LOCAL	NIVEL MEDIO DE EXPOSICIÓN	REINGRESO	13/01/2023
1768	VELASQUEZ AGUILAR MARTIN MANUEL	CAS	DNI	41442241	PRESENCIAL	NO	GESTOR LOCAL	NIVEL MEDIO DE EXPOSICIÓN	REINGRESO	13/01/2023
1769	VELEZMORO ARANA PAOLA VANESSA	CAS	DNI	9678403	PRESENCIAL	SI	ASISTENTE ADMINISTRATIVO	NIVEL BAJO DE EXPOSICIÓN	REINGRESO	13/01/2023
1770	VENANCIO AYALA DANTE	CAS	DNI	22474753	PRESENCIAL	NO	GESTOR LOCAL	NIVEL MEDIO DE EXPOSICIÓN	REINGRESO	13/01/2023
1771	VENEGAS QUISPE JUAN	CAS	DNI	1286719	PRESENCIAL	NO	GESTOR LOCAL	NIVEL MEDIO DE EXPOSICIÓN	REINGRESO	13/01/2023
1772	VENTURA RIVEROS EDITH NALDA	CAS	DNI	44950809	PRESENCIAL	NO	GESTOR LOCAL	NIVEL MEDIO DE EXPOSICIÓN	REINGRESO	13/01/2023
1773	VENTURA RUIZ CIRO HUGO FERNANDO	CAS	DNI	19928521	PRESENCIAL	NO	GESTOR LOCAL	NIVEL MEDIO DE EXPOSICIÓN	REINGRESO	13/01/2023
1774	VERA ALBUJAR DEVIE BETZABE	CAS	DNI	41297864	PRESENCIAL	NO	GESTOR LOCAL	NIVEL MEDIO DE EXPOSICIÓN	REINGRESO	13/01/2023
1775	VERA FERNANDEZ MARGOTH JANETTE	CAS	DNI	46630857	PRESENCIAL	NO	GESTOR LOCAL	NIVEL MEDIO DE EXPOSICIÓN	REINGRESO	13/01/2023
1776	VERA HUAMANI PABLO	CAS	DNI	31551413	PRESENCIAL	NO	GESTOR LOCAL	NIVEL MEDIO DE EXPOSICIÓN	REINGRESO	13/01/2023
1777	VERA HUARANCA LUIS ALBERTO	CAS	DNI	23865309	PRESENCIAL	SI	ESPECIALISTA EN INTEGRACIÓN CONTABLE	NIVEL BAJO DE EXPOSICIÓN	REINGRESO	13/01/2023
1778	VERA ISLA JAMES	CAS	DNI	42319462	PRESENCIAL	NO	TÉCNICO EN ARCHIVO	NIVEL BAJO DE EXPOSICIÓN	REINGRESO	13/01/2023
1779	VERA MEJIA RUTH MARIA	CAS	DNI	46675465	PRESENCIAL	NO	GESTOR LOCAL	NIVEL MEDIO DE EXPOSICIÓN	REINGRESO	13/01/2023
1780	VERA NUÑEZ GRISELDA GLADYS	CAS	DNI	10095653	PRESENCIAL	NO	ESPECIALISTA EN SEGUIMIENTO Y EVALUACIÓN	NIVEL BAJO DE EXPOSICIÓN	REINGRESO	13/01/2023
1781	VERA RODRIGUEZ FLOR	CAS	DNI	40467850	PRESENCIAL	NO	GESTOR LOCAL	NIVEL MEDIO DE EXPOSICIÓN	REINGRESO	13/01/2023
1782	VERA TICONA EVER	CAS	DNI	24488658	PRESENCIAL	NO	GESTOR LOCAL	NIVEL MEDIO DE	REINGRESO	13/01/2023

Toda copia de este documento que se encuentre fuera del entorno del Portal Web JUNTOS PODEMOS es una COPIA NO CONTROLADA.

Esta es una copia auténtica imprimible de un documento electrónico archivado por Programa Nacional de Apoyo Directo a los Más Pobres, aplicando lo dispuesto por el Art. 25 de D.S. 070-2013-PCM y la Tercera Disposición Complementaria Final del D.S. 026-2016-PCM. Su autenticidad e integridad pueden ser contrastadas a través de la siguiente dirección web: <https://sgd.juntos.gob.pe/verifica/inicio.do> e ingresando el siguiente código de verificación: **YIOEFJB**



**PERÚ**

Ministerio de Desarrollo e Inclusión Social

**Plan para la vigilancia, prevención y control de la COVID-19 en el trabajo del Programa JUNTOS**

Versión:

09

Páginas:

119 de 133

Nº	APELLIDOS Y NOMBRES	REGIMEN	TIPO DE DOCUMENTO	NUMERO DE DOCUMENTO	MODALIDAD DE TRABAJO	FACTOR DE RIESGO (Comorbilidad Si/No)	PUESTO DE TRABAJO	NIVEL DE RIESGO PARA COVID-19	REINICIO DE ACTIVIDADES (Reingreso / Reincorporación)	FECHA DE REINICIO DE ACTIVIDADES
								EXPOSICIÓN		
1783	VERAMENDI PICON SINDY KATHERINE	CAS	DNI	46720502	PRESENCIAL	NO	GESTOR LOCAL	NIVEL MEDIO DE EXPOSICIÓN	REINGRESO	13/01/2023
1784	VERASTEGUI SANCHEZ MONICA MARLENY	CAS	DNI	6777790	PRESENCIAL	NO	ESPECIALISTA EN VISITAS DOMICILIARIAS Y EDUCACIÓN	NIVEL BAJO DE EXPOSICIÓN	REINGRESO	13/01/2023
1785	VERGARA MALLQUI CONTABER GERMAN	CAS	DNI	31666228	PRESENCIAL	NO	GESTOR LOCAL	NIVEL MEDIO DE EXPOSICIÓN	REINGRESO	13/01/2023
1786	VICENTE MENESES ELSA EDITA	CAS	DNI	45638980	PRESENCIAL	NO	GESTOR LOCAL	NIVEL MEDIO DE EXPOSICIÓN	REINGRESO	13/01/2023
1787	VIENA SCHRADER DALTON	CAS	DNI	71020195	PRESENCIAL	NO	GESTOR LOCAL	NIVEL MEDIO DE EXPOSICIÓN	REINGRESO	13/01/2023
1788	VIGO PEÑA GLADYS ELIZABETH	CAS	DNI	26697345	PRESENCIAL	NO	COORDINADOR TÉCNICO ZONAL	NIVEL MEDIO DE EXPOSICIÓN	REINGRESO	13/01/2023
1789	VIGO VALERA NEDY	CAS	DNI	40575511	PRESENCIAL	NO	ASISTENTE ADMINISTRATIVO	NIVEL BAJO DE EXPOSICIÓN	REINGRESO	13/01/2023
1790	VILA CANCHANYA KARINA FORTUNATA	CAS	DNI	44259477	PRESENCIAL	SI	ASISTENTE ADMINISTRATIVO	NIVEL BAJO DE EXPOSICIÓN	REINGRESO	13/01/2023
1791	VILCA CALDERON VLADIMIR YURGUEN	CAS	DNI	70197161	PRESENCIAL	NO	GESTOR LOCAL	NIVEL MEDIO DE EXPOSICIÓN	REINGRESO	13/01/2023
1792	VILCA COLQUEHUANCA SANTIAGO HAMILSON	CAS	DNI	44325422	PRESENCIAL	NO	GESTOR LOCAL	NIVEL MEDIO DE EXPOSICIÓN	REINGRESO	13/01/2023
1793	VILCA HUAMAN HELI JUVENAL	CAS	DNI	43615108	PRESENCIAL	NO	COORDINADOR TÉCNICO ZONAL	NIVEL MEDIO DE EXPOSICIÓN	REINGRESO	13/01/2023
1794	VILCHEZ CASTRO MIRIAN ANGELICA	CAS	DNI	45495550	PRESENCIAL	NO	GESTOR LOCAL	NIVEL MEDIO DE EXPOSICIÓN	REINGRESO	13/01/2023
1795	VILCHEZ HOLGUIN EYNER	CAS	DNI	44566049	PRESENCIAL	NO	GESTOR LOCAL	NIVEL MEDIO DE EXPOSICIÓN	REINGRESO	13/01/2023
1796	VILCHEZ VILLAVICENCIO ARMANDO RAUL	CAS	DNI	23209106	PRESENCIAL	NO	GESTOR LOCAL	NIVEL MEDIO DE EXPOSICIÓN	REINGRESO	13/01/2023
1797	VILELA LAZO TERESA DEL CARMEN	CAS	DNI	2897442	PRESENCIAL	NO	GESTOR LOCAL	NIVEL MEDIO DE EXPOSICIÓN	REINGRESO	13/01/2023
1798	VILLA HUARAYA DIANA FIORELLA	CAS	DNI	46786772	PRESENCIAL	NO	ESPECIALISTA EN CONTROL PREVIO	NIVEL BAJO DE EXPOSICIÓN	REINGRESO	13/01/2023
1799	VILLA VENTURA BELIA	CAS	DNI	40134242	PRESENCIAL	NO	GESTOR LOCAL	NIVEL MEDIO DE EXPOSICIÓN	REINGRESO	13/01/2023
1800	VILLACORTA CHOTA AUGUSTO	CAS	DNI	42540097	PRESENCIAL	NO	GESTOR LOCAL	NIVEL MEDIO DE EXPOSICIÓN	REINGRESO	13/01/2023

Toda copia de este documento que se encuentre fuera del entorno del Portal Web JUNTOS PODEMOS es una COPIA NO CONTROLADA.

Esta es una copia auténtica imprimible de un documento electrónico archivado por Programa Nacional de Apoyo Directo a los Más Pobres, aplicando lo dispuesto por el Art. 25 de D.S. 070-2013-PCM y la Tercera Disposición Complementaria Final del D.S. 026-2016-PCM. Su autenticidad e integridad pueden ser contrastadas a través de la siguiente dirección web: <https://sgd.juntos.gob.pe/verifica/inicio.do> e ingresando el siguiente código de verificación: **YIOEFJB**



**PERÚ**

Ministerio de Desarrollo e Inclusión Social

**Plan para la vigilancia, prevención y control de la COVID-19 en el trabajo del Programa JUNTOS**

Versión: 09 Páginas: 120 de 133

Nº	APELLIDOS Y NOMBRES	REGIMEN	TIPO DE DOCUMENTO	NUMERO DE DOCUMENTO	MODALIDAD DE TRABAJO	FACTOR DE RIESGO (Comorbilidad Si/No)	PUESTO DE TRABAJO	NIVEL DE RIESGO PARA COVID-19	REINICIO DE ACTIVIDADES (Reingreso / Reincorporación)	FECHA DE REINICIO DE ACTIVIDADES
1801	VILLAJULCA RODRIGUEZ NELLY ELIZABETH	CAS	DNI	18144894	PRESENCIAL	NO	GESTOR DE INFORMACIÓN	NIVEL BAJO DE EXPOSICIÓN	REINGRESO	13/01/2023
1802	VILLAJULCA VELASQUEZ PEDRO RICARDO	CAS	DNI	41586846	PRESENCIAL	NO	GESTOR LOCAL	NIVEL MEDIO DE EXPOSICIÓN	REINGRESO	13/01/2023
1803	VILLALOBOS BELLODAS CARLOS EDISON	CAS	DNI	41650274	PRESENCIAL	NO	COORDINADOR TÉCNICO TERRITORIAL	NIVEL MEDIO DE EXPOSICIÓN	REINGRESO	13/01/2023
1804	VILLALOBOS ROMERO DEYSI LIZBETH	CAS	DNI	42175835	PRESENCIAL	NO	GESTOR LOCAL	NIVEL MEDIO DE EXPOSICIÓN	REINGRESO	13/01/2023
1805	VILLANO HUASHUAYO JUAN PABLO	CAS	DNI	43728453	PRESENCIAL	NO	GESTOR LOCAL	NIVEL MEDIO DE EXPOSICIÓN	REINGRESO	13/01/2023
1806	VILLANUEVA GAVIDIA SILVIA ELIANA	CAS	DNI	40898902	PRESENCIAL	NO	COORDINADORA DE MODERNIZACIÓN DE LA GESTIÓN	NIVEL BAJO DE EXPOSICIÓN	REINGRESO	13/01/2023
1807	VILLANUEVA JARA PILAR KATERIN	CAS	DNI	47703533	PRESENCIAL	NO	GESTOR LOCAL	NIVEL MEDIO DE EXPOSICIÓN	REINGRESO	13/01/2023
1808	VILLANUEVA MACEDO DAMASO RENE	CAS	DNI	29302489	PRESENCIAL	SI	GESTOR LOCAL	NIVEL MEDIO DE EXPOSICIÓN	REINGRESO	13/01/2023
1809	VILLAVICENCIO HUALLPARIMACHI ABELARDO	CAS	DNI	23977600	PRESENCIAL	NO	COORDINADOR TÉCNICO ZONAL	NIVEL MEDIO DE EXPOSICIÓN	REINGRESO	13/01/2023
1810	VIVANCO MORALES CARMEN ROSA	CAS	DNI	28311240	PRESENCIAL	NO	GESTOR LOCAL	NIVEL MEDIO DE EXPOSICIÓN	REINGRESO	13/01/2023
1811	VIVAR CARRASCO MARLON ALISON	CAS	DNI	41982616	PRESENCIAL	NO	GESTOR LOCAL	NIVEL MEDIO DE EXPOSICIÓN	REINGRESO	13/01/2023
1812	WAMPAGKIT AKINTUI JOEL	CAS	DNI	33599196	PRESENCIAL	SI	GESTOR LOCAL	NIVEL MEDIO DE EXPOSICIÓN	REINGRESO	13/01/2023
1813	WILOSKY MONGE MILAGROS BERENICE	CAS	DNI	40540688	PRESENCIAL	NO	TÉCNICO DE ORIENTACION Y ATENCION AL USUARIO	NIVEL BAJO DE EXPOSICIÓN	REINGRESO	13/01/2023
1814	WISUM AHUANARI ROBERT	CAS	DNI	48594361	PRESENCIAL	NO	GESTOR LOCAL	NIVEL MEDIO DE EXPOSICIÓN	REINGRESO	13/01/2023
1815	WONG FLORES RAY	CAS	DNI	42059817	PRESENCIAL	NO	GESTOR LOCAL	NIVEL MEDIO DE EXPOSICIÓN	REINGRESO	13/01/2023
1816	YAICATE RIOS JHON CHRISTIAN	CAS	DNI	47363393	PRESENCIAL	NO	GESTOR LOCAL	NIVEL MEDIO DE EXPOSICIÓN	REINGRESO	13/01/2023
1817	YAJAHUANCA RODRIGUEZ JORGE OLIVAR	CAS	DNI	45891922	PRESENCIAL	NO	GESTOR LOCAL	NIVEL MEDIO DE EXPOSICIÓN	REINGRESO	13/01/2023
1818	YAJAHUANCA TINEO ELIES	CAS	DNI	45687239	PRESENCIAL	NO	GESTOR LOCAL	NIVEL MEDIO DE EXPOSICIÓN	REINGRESO	13/01/2023

Toda copia de este documento que se encuentre fuera del entorno del Portal Web JUNTOS PODEMOS es una COPIA NO CONTROLADA.

Esta es una copia auténtica imprimible de un documento electrónico archivado por Programa Nacional de Apoyo Directo a los Más Pobres, aplicando lo dispuesto por el Art. 25 de D.S. 070-2013-PCM y la Tercera Disposición Complementaria Final del D.S. 026-2016-PCM. Su autenticidad e integridad pueden ser contrastadas a través de la siguiente dirección web: <https://sgd.juntos.gob.pe/verifica/inicio.do> e ingresando el siguiente código de verificación: **YIOEFJB**



**PERÚ**

Ministerio de Desarrollo e Inclusión Social

**Plan para la vigilancia, prevención y control de la COVID-19 en el trabajo del Programa JUNTOS**

Versión: 09 Páginas: 121 de 133

Nº	APELLIDOS Y NOMBRES	REGIMEN	TIPO DE DOCUMENTO	NUMERO DE DOCUMENTO	MODALIDAD DE TRABAJO	FACTOR DE RIESGO (Comorbilidad Si/No)	PUESTO DE TRABAJO	NIVEL DE RIESGO PARA COVID-19	REINICIO DE ACTIVIDADES (Reingreso / Reincorporación)	FECHA DE REINICIO DE ACTIVIDADES
1819	YANCCE VARGAS PAUL	CAS	DNI	28317409	PRESENCIAL	NO	GESTOR LOCAL	NIVEL MEDIO DE EXPOSICIÓN	REINGRESO	13/01/2023
1820	YARESI QUISPE RONALD PABLO	CAS	DNI	43953746	PRESENCIAL	NO	GESTOR LOCAL	NIVEL MEDIO DE EXPOSICIÓN	REINGRESO	13/01/2023
1821	YARINGAÑO BUJACA LIZETH ANGELA	CAS	DNI	46504250	PRESENCIAL	NO	GESTOR LOCAL	NIVEL MEDIO DE EXPOSICIÓN	REINGRESO	13/01/2023
1822	YARLEQUE LITANO ELOY	CAS	DNI	2600271	PRESENCIAL	NO	COORDINADOR TÉCNICO ZONAL	NIVEL MEDIO DE EXPOSICIÓN	REINGRESO	13/01/2023
1823	YAURI ARROYO ALEJANDRO	CAS	DNI	40071964	PRESENCIAL	NO	GESTOR LOCAL - VRAEM	NIVEL MEDIO DE EXPOSICIÓN	REINGRESO	13/01/2023
1824	YNOCENTE MARAVI ARNALDO	CAS	DNI	20056474	PRESENCIAL	NO	GESTOR LOCAL	NIVEL MEDIO DE EXPOSICIÓN	REINGRESO	13/01/2023
1825	YUCRA CASANAVE MILAGROS GIOVANNA	CAS	DNI	8869550	PRESENCIAL	NO	ASISTENTE ADMINISTRATIVO	NIVEL BAJO DE EXPOSICIÓN	REINGRESO	13/01/2023
1826	YUPANQUI AYARQUISPE OSCAR WILLY	CAS	DNI	9516711	PRESENCIAL	NO	COORDINADOR TÉCNICO ZONAL	NIVEL MEDIO DE EXPOSICIÓN	REINGRESO	13/01/2023
1827	YUPANQUI CORTEZ JAROL ANDRES	CAS	DNI	43225620	PRESENCIAL	NO	GESTOR LOCAL	NIVEL MEDIO DE EXPOSICIÓN	REINGRESO	13/01/2023
1828	ZAGA SAUÑE VICTOR VICENTE	CAS	DNI	21465675	PRESENCIAL	NO	GESTOR LOCAL	NIVEL MEDIO DE EXPOSICIÓN	REINGRESO	13/01/2023
1829	ZAMATA HUISA NESTOR	CAS	DNI	40160847	PRESENCIAL	NO	GESTOR LOCAL	NIVEL MEDIO DE EXPOSICIÓN	REINGRESO	13/01/2023
1830	ZAMBRANO NAVARRO NIDE	CAS	DNI	45667295	PRESENCIAL	NO	GESTOR LOCAL	NIVEL MEDIO DE EXPOSICIÓN	REINGRESO	13/01/2023
1831	ZAMORA HERNANDEZ RULY VALERY	CAS	DNI	41025519	PRESENCIAL	NO	GESTOR LOCAL	NIVEL MEDIO DE EXPOSICIÓN	REINGRESO	13/01/2023
1832	ZAMORA LOJA JUAN ALBERTO	CAS	DNI	42014736	PRESENCIAL	NO	COORDINADOR TÉCNICO ZONAL	NIVEL MEDIO DE EXPOSICIÓN	REINGRESO	13/01/2023
1833	ZAMORA OLIVARES RICARDO ALEXANDER	CAS	DNI	45688997	PRESENCIAL	NO	COMUNICADOR	NIVEL BAJO DE EXPOSICIÓN	REINGRESO	13/01/2023
1834	ZAPATA DIAZ MANUEL FRANCISCO	CAS	DNI	46721282	PRESENCIAL	NO	GESTOR LOCAL	NIVEL MEDIO DE EXPOSICIÓN	REINGRESO	13/01/2023
1835	ZAPATA FIERRO JANET MARITZA	CAS	DNI	20063015	PRESENCIAL	NO	COORDINADOR TÉCNICO ZONAL	NIVEL MEDIO DE EXPOSICIÓN	REINGRESO	13/01/2023
1836	ZAPATA JUAREZ YANINA	CAS	DNI	48059655	PRESENCIAL	NO	GESTOR LOCAL	NIVEL MEDIO DE EXPOSICIÓN	REINGRESO	13/01/2023
1837	ZAPATA MACHUCA	CAS	DNI	16471737	PRESENCIAL	SI	GESTOR LOCAL	NIVEL MEDIO DE	REINGRESO	13/01/2023

Toda copia de este documento que se encuentre fuera del entorno del Portal Web JUNTOS PODEMOS es una COPIA NO CONTROLADA.

Esta es una copia auténtica imprimible de un documento electrónico archivado por Programa Nacional de Apoyo Directo a los Más Pobres, aplicando lo dispuesto por el Art. 25 de D.S. 070-2013-PCM y la Tercera Disposición Complementaria Final del D.S. 026-2016-PCM. Su autenticidad e integridad pueden ser contrastadas a través de la siguiente dirección web: <https://sgd.juntos.gob.pe/verifica/inicio.do> e ingresando el siguiente código de verificación: **YIOEFJB**





PERÚ

Ministerio de Desarrollo e Inclusión Social



Plan para la vigilancia, prevención y control de la COVID-19 en el trabajo del Programa JUNTOS

Versión:

09

Páginas:

122 de 133

Nº	APELLIDOS Y NOMBRES	REGIMEN	TIPO DE DOCUMENTO	NUMERO DE DOCUMENTO	MODALIDAD DE TRABAJO	FACTOR DE RIESGO (Comorbilidad Si/No)	PUESTO DE TRABAJO	NIVEL DE RIESGO PARA COVID-19	REINICIO DE ACTIVIDADES (Reingreso / Reincorporación)	FECHA DE REINICIO DE ACTIVIDADES
	MARGARITA LILIANA							EXPOSICIÓN		
1838	ZAPATA VIDAL ROBERTO CARLOS	CAS	DNI	80287301	PRESENCIAL	NO	ABOGADO	NIVEL BAJO DE EXPOSICIÓN	REINGRESO	13/01/2023
1839	ZAPATEL RAMIREZ ROSA LEANNA	CAS	DNI	71458516	PRESENCIAL	NO	GESTOR LOCAL	NIVEL MEDIO DE EXPOSICIÓN	REINGRESO	13/01/2023
1840	ZARAVIA YAURI BERTHA	CAS	DNI	23274478	PRESENCIAL	NO	GESTOR LOCAL	NIVEL MEDIO DE EXPOSICIÓN	REINGRESO	13/01/2023
1841	ZAVALETA ORBEGOSO ELVAR ALFREDO	CAS	DNI	18076183	PRESENCIAL	NO	GESTOR LOCAL	NIVEL MEDIO DE EXPOSICIÓN	REINGRESO	13/01/2023
1842	ZEGARRA HUAMALIANO XIOMARA ROSA	CAS	DNI	72952137	PRESENCIAL	NO	GESTOR LOCAL	NIVEL MEDIO DE EXPOSICIÓN	REINGRESO	13/01/2023
1843	ZEGARRA SUAREZ MARIANELA GUILLERMINA	CAS	DNI	44190162	PRESENCIAL	NO	TÉCNICO DE ORIENTACION Y ATENCION AL USUARIO	NIVEL BAJO DE EXPOSICIÓN	REINGRESO	13/01/2023
1844	ZELADA ESCUADRA ROBERTO CARLOS	CAS	DNI	41613723	PRESENCIAL	NO	GESTOR LOCAL	NIVEL MEDIO DE EXPOSICIÓN	REINGRESO	13/01/2023
1845	ZELADA TORRES RIVELINO	CAS	DNI	41366303	PRESENCIAL	NO	GESTOR LOCAL	NIVEL MEDIO DE EXPOSICIÓN	REINGRESO	13/01/2023
1846	ZEÑA SAMAN JOSE MIGUEL	CAS	DNI	43590801	PRESENCIAL	NO	ASISTENTE DE ARCHIVO	NIVEL BAJO DE EXPOSICIÓN	REINGRESO	13/01/2023
1847	ZETA CASTRO JOSE LUIS	CAS	DNI	70783702	PRESENCIAL	NO	GESTOR LOCAL	NIVEL MEDIO DE EXPOSICIÓN	REINGRESO	13/01/2023
1848	ZETA CHULLE PEDRO	CAS	DNI	2877441	PRESENCIAL	NO	GESTOR LOCAL	NIVEL MEDIO DE EXPOSICIÓN	REINGRESO	13/01/2023
1849	ZEVALLOS ESCOBAR RICAR ALVARO	CAS	DNI	40937440	PRESENCIAL	NO	COORDINADOR TÉCNICO ZONAL POR SUPLENCIA DE LICENCIA SIN GOCE	NIVEL MEDIO DE EXPOSICIÓN	REINGRESO	13/01/2023
1850	ZEVALLOS PARODI ZORAIDA JACINTA	CAS	DNI	7612957	PRESENCIAL	NO	TÉCNICO EN ARCHIVO	NIVEL BAJO DE EXPOSICIÓN	REINGRESO	13/01/2023
1851	ZEVILLANO CORONEL MÁXIMO	CAS	DNI	44054245	PRESENCIAL	NO	GESTOR LOCAL	NIVEL MEDIO DE EXPOSICIÓN	REINGRESO	13/01/2023
1852	ZUÑIGA JAUREGUI HIROMI	CAS	DNI	44778468	PRESENCIAL	NO	ESPECIALISTA EN PROCEDIMIENTO DE SELECCIÓN I	NIVEL BAJO DE EXPOSICIÓN	REINGRESO	13/01/2023
1853	ZUÑIGA SOTO RUBI	CAS	DNI	46449440	PRESENCIAL	NO	GESTOR LOCAL	NIVEL MEDIO DE EXPOSICIÓN	REINGRESO	13/01/2023
1854	ZURITA CACEDA VERONIKA LISSET	CAS	DNI	42443229	PRESENCIAL	NO	COORDINADOR TÉCNICO ZONAL	NIVEL MEDIO DE EXPOSICIÓN	REINGRESO	13/01/2023
1855	ZURITA RUIZ JIMMY OSMAR	CAS	DNI	46175990	PRESENCIAL	NO	GESTOR LOCAL	NIVEL MEDIO DE EXPOSICIÓN	REINGRESO	13/01/2023

Toda copia de este documento que se encuentre fuera del entorno del Portal Web JUNTOS PODEMOS es una COPIA NO CONTROLADA.

Esta es una copia auténtica imprimible de un documento electrónico archivado por Programa Nacional de Apoyo Directo a los Más Pobres, aplicando lo dispuesto por el Art. 25 de D.S. 070-2013-PCM y la Tercera Disposición Complementaria Final del D.S. 026-2016-PCM. Su autenticidad e integridad pueden ser contrastadas a través de la siguiente dirección web: <https://sgd.juntos.gob.pe/verifica/inicio.do> e ingresando el siguiente código de verificación: **YIOEFJB**



ANEXO N° 02:

Evaluación de la aptitud para el regreso o reincorporación al trabajo - Declaración Jurada

	Evaluación de la aptitud para el regreso o reincorporación al trabajo			Pág. 1/2			
DECLARACIÓN JURADA							
Entidad pública		Programa JUNTOS					
Apellidos y nombres							
Área de trabajo (Unidad o dependencia)		N° DNI					
Dirección (domicilio)		N° celular o N° teléfono					
En los últimos 10 (diez) días calendarios ha tenido alguno de los síntomas siguientes:				SI	NO		
1	Sensación de alza térmica (Sensación de calentura)						
2	Fiebre (medición con termómetro igual o mayor a 38°C)						
3	Malestar (o malestar general)						
4	Dolor de garganta						
5	Tos						
6	Estornudos						
7	Dificultad para respirar						
8	Dolor de cabeza						
9	Diarrea						
10	Congestión nasal						
11	Pérdida del gusto						
12	Pérdida del olfato						
¿En los últimos 10 (diez) días calendarios ha tenido contacto con un caso confirmado de COVID-19?							
¿Está tomando alguna medicación?							
Detalle cuál o cuáles:							
¿Pertenece a algún Grupo de Riesgo para COVID-19*?			Precise a qué grupo(s):	SI	NO		
			Mayor de 65 años				
			Cáncer				
			Enfermedad renal crónica				
			Enfermedad pulmonar crónica				
			Afecciones cardíacas				
			Diabetes mellitus tipo 1 o tipo 2				

Toda copia de este documento que se encuentre fuera del entorno del Portal Web JUNTOS PODEMOS es una COPIA NO CONTROLADA.



		Obesidad (IMC mayor a 30)			
		Inmunosupresión			
		Evaluación de la aptitud para el regreso o reincorporación al trabajo			Pág. 2/2
¿Pertenece a algún Grupo de Riesgo para COVID-19*? (continuación)		Precise a qué grupo(s):		SI	NO
		Receptor de trasplante de órganos			
		Enfermedad cerebrovascular			
		Hipertensión arterial			
		Síndrome de Down			
		Embarazo			
		Infección por VIH			
		Otro*			
				Si marcó "Otro", especifique:	
Estado de vacunación para SARS-CoV-2 (COVID-19)				Nro. Dosis aplicadas	
Fecha de 1ra. dosis		Fecha de 2da. dosis		Fecha de 3ra. dosis	
Fecha de 4ta. dosis		Fecha de 5ta. dosis			
He recibido explicación del objetivo de esta evaluación y he respondido con la verdad.					
Fecha de completado de la Ficha	día	mes	año	Firma del/a servidor/a	

* Los factores de riesgo son los descritos por el CDC de la Resolución Ministerial N° 881-2021/MINSA o sus actualizaciones. Asimismo, podrán acceder a la ficha sintomatológica para su llenado digital, el mismo que será comunicado mediante los canales de comunicación interna o los que estime pertinente la Unidad de Recursos Humanos.

Toda copia de este documento que se encuentre fuera del entorno del Portal Web JUNTOS PODEMOS es una COPIA NO CONTROLADA.

Esta es una copia auténtica imprimible de un documento electrónico archivado por Programa Nacional de Apoyo Directo a los Más Pobres, aplicando lo dispuesto por el Art. 25 de D.S. 070-2013-PCM y la Tercera Disposición Complementaria Final del D.S. 026- 2016-PCM. Su autenticidad e integridad pueden ser contrastadas a través de la siguiente dirección web: <https://sgd.juntos.gob.pe/verifica/inicio.do> e ingresando el siguiente código de verificación: **YIOEFJB**



Anexo N° 03

Gestión de casos COVID-19 (Flujograma N° 01)

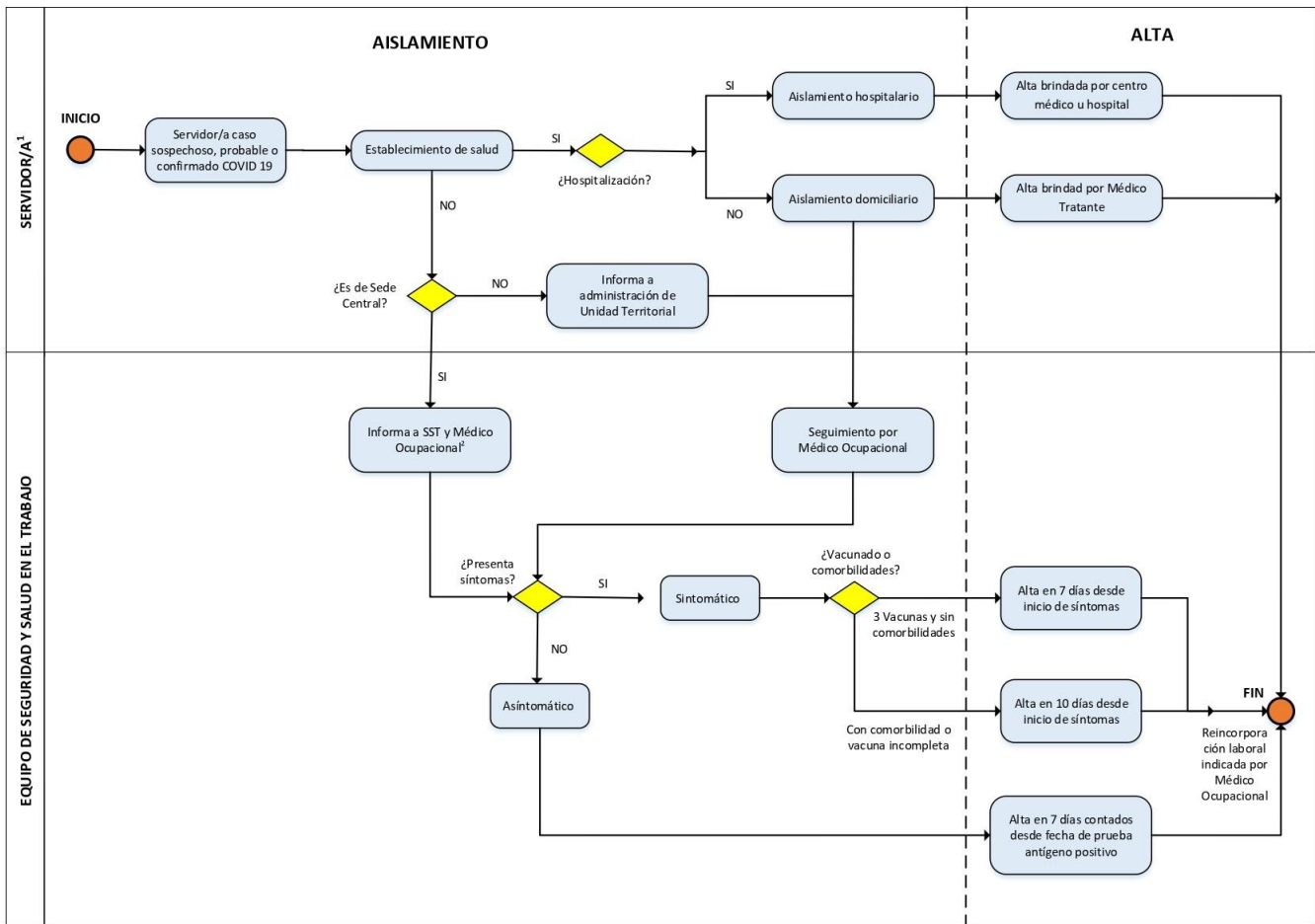

- Se aplica la definición establecida en la Directiva Administrativa N° 339-MINSA/DGIESP-2023 aprobada mediante Resolución Ministerial N° 031-2023-MINSA: "Trabajador" como toda persona natural que desempeña una actividad laboral subordinada o autónoma, para un empleador privado o para el Estado.
- En caso un/a servidor/a no acuda a un establecimiento de salud, el médico ocupacional actuará de acuerdo lo establecido en la Directiva Administrativa N° 339-MINSA/DGIESP-2023 aprobada mediante Resolución Ministerial N° 031-2023-MINSA y excepcionalmente actuará tomando como referencia el Documento Técnico: Manejo ambulatorio de personas afectadas por la COVID-19 en el Perú aprobado mediante Resolución Ministerial N° 834-2021-MINSA y modificado por Resolución Ministerial N° 938-2021-MINSA, N° 018-2022-MINSA y la N° 566-2022-MINSA, así como sus actualizaciones y/o nuevas disposiciones que establezca el Ministerio de Salud.

Toda copia de este documento que se encuentre fuera del entorno del Portal Web JUNTOS PODEMOS es una COPIA NO CONTROLADA.

Esta es una copia auténtica imprimible de un documento electrónico archivado por Programa Nacional de Apoyo Directo a los Más Pobres, aplicando lo dispuesto por el Art. 25 de D.S. 070-2013-PCM y la Tercera Disposición Complementaria Final del D.S. 026- 2016-PCM. Su autenticidad e integridad pueden ser contrastadas a través de la siguiente dirección web: <https://sgd.juntos.gob.pe/verifica/inicio.do> e ingresando el siguiente código de verificación: **YIOEFJB**





PERÚ

Ministerio de Desarrollo e Inclusión Social



Anexo N° 04

Vigilancia de la salud de los/as servidores/as (Flujograma N° 02)

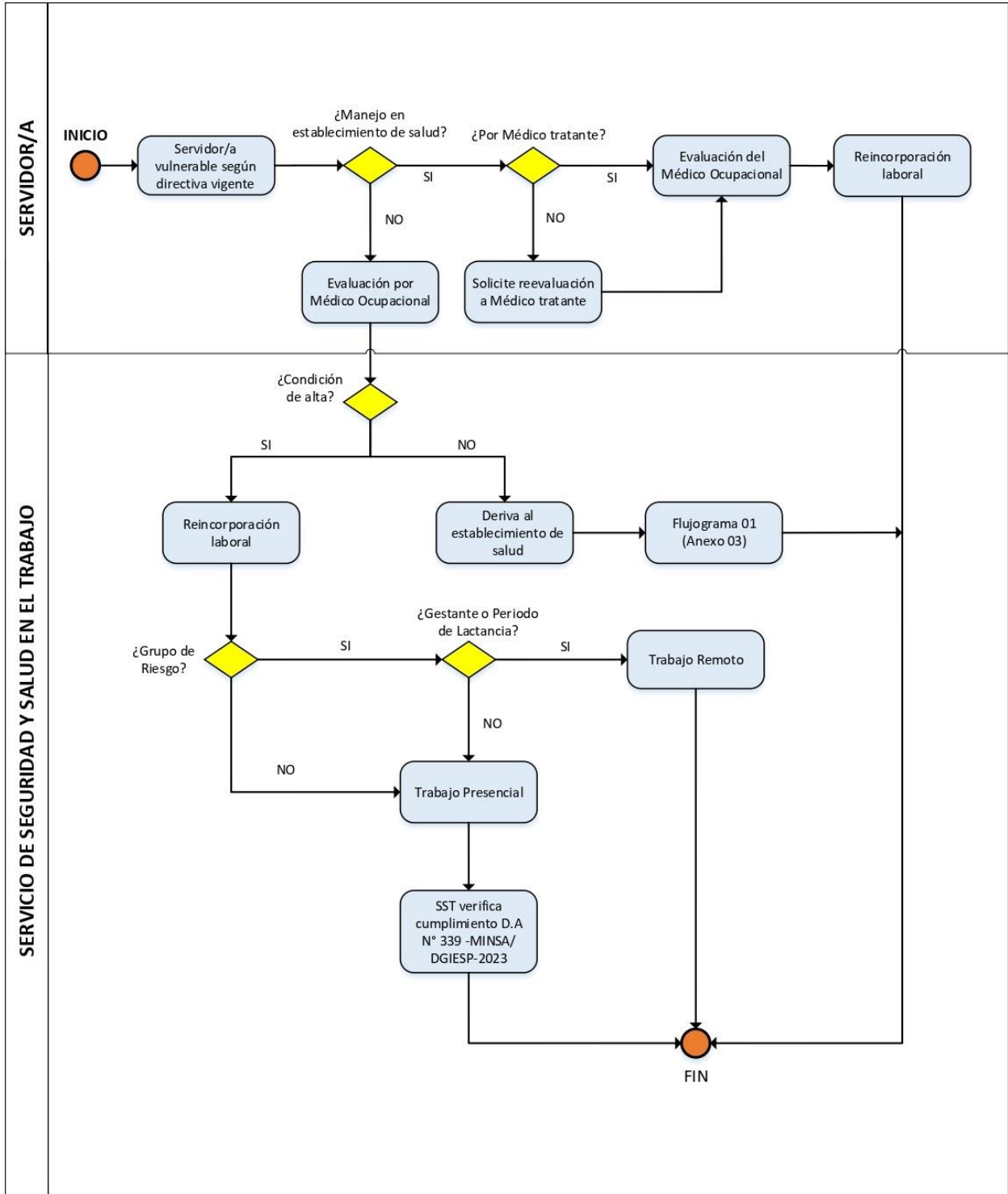

Toda copia de este documento que se encuentre fuera del entorno del Portal Web JUNTOS PODEMOS es una COPIA NO CONTROLADA.

Esta es una copia auténtica imprimible de un documento electrónico archivado por Programa Nacional de Apoyo Directo a los Más Pobres, aplicando lo dispuesto por el Art. 25 de D.S. 070-2013-PCM y la Tercera Disposición Complementaria Final del D.S. 026- 2016-PCM. Su autenticidad e integridad pueden ser contrastadas a través de la siguiente dirección web: <https://sgd.juntos.gob.pe/verifica/inicio.do> e ingresando el siguiente código de verificación: YIOEFJB





PERÚ

Ministerio de Desarrollo e Inclusión Social



Plan para la vigilancia, prevención y control de la COVID-19 en el trabajo del Programa JUNTOS

Versión:

09

Páginas:

127 de 133

Anexo N° 05:

Pasos para un correcto lavado de manos



PERÚ

Ministerio de Desarrollo e Inclusión Social



BICENTENARIO PERÚ 2021

Pasos para un correcto lavado de manos

1



Quítate los objetos de las manos y muñecas.

2



Mójate las manos con suficiente agua.

3



Frota tus manos con jabón mínimo 20 segundos.

4



Enjuaga tus manos con abundante agua (de preferencia a chorro).

5



Seca tus manos con papel toalla.

6



Cierra el caño con el papel toalla que acabas de usar.

7



Elimina el papel toalla.

No bajemos la guardia ante la Covid-19

gob.pe/juntos

Toda copia de este documento que se encuentre fuera del entorno del Portal Web JUNTOS PODEMOS es una COPIA NO CONTROLADA.

Esta es una copia auténtica imprimible de un documento electrónico archivado por Programa Nacional de Apoyo Directo a los Más Pobres, aplicando lo dispuesto por el Art. 25 de D.S. 070-2013-PCM y la Tercera Disposición Complementaria Final del D.S. 026-2016-PCM. Su autenticidad e integridad pueden ser contrastadas a través de la siguiente dirección web: <https://sgd.juntos.gob.pe/verifica/inicio.do> e ingresando el siguiente código de verificación: YIOEFJB





PERÚ

Ministerio de Desarrollo e Inclusión Social



Anexo N° 06:

Pasos para una correcta desinfección de manos con alcohol en gel



PERÚ

Ministerio de Desarrollo e Inclusión Social



BICENTENARIO PERÚ 2021

¿Cómo desinfectarse las manos?



Duración de todo el procedimiento: 20-30 segundos



1
Deposite en la palma de la mano una dosis de producto suficiente para cubrir todas las superficies.



2
Frótese las palmas de las manos entre sí.



3
Frótese la palma de la mano derecha contra el dorso de la mano izquierda entrelazando los dedos y viceversa.



4
Frótese las palmas de las manos entre sí, con los dedos entrelazados.



5
Frótese el dorso de los dedos de una mano con la palma de la mano opuesta agarrándose los dedos.



6
Frótese con un movimiento de rotación el pulgar izquierdo, atrapándolo con la palma de la mano derecha y viceversa.



7
Frótese la punta de los dedos de la mano derecha contra la palma de la mano izquierda, haciendo un movimiento de rotación y viceversa.



8
Una vez secas sus manos son seguras.

gob.pe/juntos



Toda copia de este documento que se encuentre fuera del entorno del Portal Web JUNTOS PODEMOS es una COPIA NO CONTROLADA.

Esta es una copia auténtica imprimible de un documento electrónico archivado por Programa Nacional de Apoyo Directo a los Más Pobres, aplicando lo dispuesto por el Art. 25 de D.S. 070-2013-PCM y la Tercera Disposición Complementaria Final del D.S. 026-2016-PCM. Su autenticidad e integridad pueden ser contrastadas a través de la siguiente dirección web: <https://sgd.juntos.gob.pe/verifica/inicio.do> e ingresando el siguiente código de verificación: YIOEFJB



Anexo N° 07

REGISTRO DE ENTREGA DE EQUIPOS DE PROTECCION PERSONAL (EPP) CONTRA LA COVID-19 A LOS/AS SERVIDORES/AS DEL PROGRAMA JUNTOS

  		REGISTRO DE ENTREGA DE EQUIPOS DE PROTECCION PERSONAL (EPP) CONTRA LA COVID-19				
DATOS DEL EMPLEADOR						
RAZON SOCIAL		RUC		DOMICILIO	ACTIVIDAD ECONOMICA	N° DE SERVIDORES EN EL CENTRO LABORAL
Programa Nacional de Apoyo Directo a los Más Pobres "JUNTOS"		20511268401		Calle Schell N° 310 Miraflores	Principal - 8411 - ACTIVIDADES DE LA ADMINISTRACION PÚBLICA EN GENERAL	
DATOS DEL SERVIDOR/A						
Apellidos y Nombres:			Edad:			
Unidad Orgánica / Territorial:			Puesto de Trabajo:			
Documento de Identidad:			Sexo:			
Fecha	DIA	MES	AÑO	Asignación	Devolución	Motivo de Devolución
DETALLE GENERAL DE EQUIPOS DE PROTECCIÓN PERSONAL (EPP)						
ITEM	Equipo de Protección Personal (EPP)			Cantidad	Frecuencia	Observaciones
1						
2						
3						
4						
5						
6						
Apellidos y Nombres:			DNI:	Nombres y Apellidos:		DNI:
Puesto de Trabajo:			Unidad:	Puesto de Trabajo:		Unidad:
Firma			Firma			
RESPONSABLE DE RECEPCIÓN			RESPONSABLE DEL REGISTRO			

Toda copia de este documento que se encuentre fuera del entorno del Portal Web JUNTOS PODEMOS es una COPIA NO CONTROLADA.

Esta es una copia auténtica imprimible de un documento electrónico archivado por Programa Nacional de Apoyo Directo a los Más Pobres, aplicando lo dispuesto por el Art. 25 de D.S. 070-2013-PCM y la Tercera Disposición Complementaria Final del D.S. 026- 2016-PCM. Su autenticidad e integridad pueden ser contrastadas a través de la siguiente dirección web: <https://sgd.juntos.gob.pe/verifica/inicio.do> e ingresando el siguiente código de verificación: **YIOEFJB**





PERÚ

Ministerio de Desarrollo e Inclusión Social



Anexo N° 08

Fase de regreso al trabajo (Flujograma N° 03)

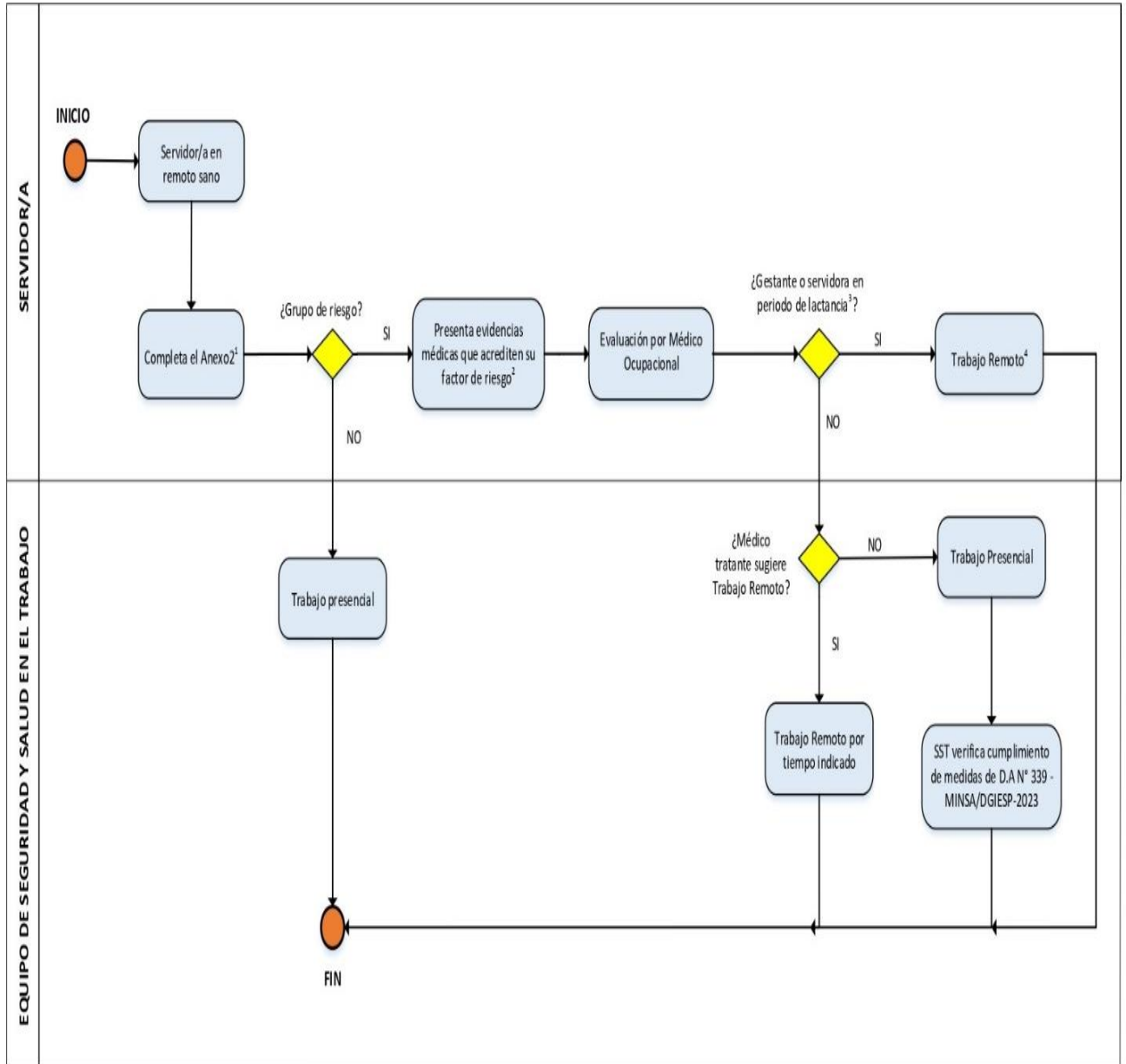

- (1) Evaluación de la aptitud para el regreso o reincorporación al trabajo – Declaración Jurada, basada en el Anexo N° 2 de la Directiva Administrativa N° 339-MINSA/DGIESP-2023 aprobada mediante Resolución Ministerial N° 031-2023-MINSA.
- (2) De acuerdo a lo establecido por la Directiva Administrativa N° 339-MINSA/DGIESP-2023 aprobada mediante Resolución Ministerial N° 031-2023-MINSA, los factores de riesgo son los descritos por el CDC en la Resolución Ministerial N° 881-2021-MINSA o sus actualizaciones.
- (3) De acuerdo al Informe Técnico N° 002417-2021-SERVIR-GPGSC, emitido por la Autoridad Nacional del Servicio Civil - SERVIR, para efectos de lo dispuesto en la Ley N° 31051 se considera que una madre trabajadora tiene la condición de "lactante" hasta que su hijo/a cumpla un (1) año de edad, ello es concordante con la Ley N° 28731.
- (4) De acuerdo a lo establecido por la Directiva Administrativa N° 339-MINSA/DGIESP-2023 aprobada mediante Resolución Ministerial N° 031-2023-MINSA, se aplica lo establecido en la Ley N° 31051, cuyas disposiciones se encuentran vigentes durante la emergencia sanitaria por COVID-19.

Toda copia de este documento que se encuentre fuera del entorno del Portal Web JUNTOS PODEMOS es una COPIA NO CONTROLADA.

Esta es una copia auténtica imprimible de un documento electrónico archivado por Programa Nacional de Apoyo Directo a los Más Pobres, aplicando lo dispuesto por el Art. 25 de D.S. 070-2013-PCM y la Tercera Disposición Complementaria Final del D.S. 026- 2016-PCM. Su autenticidad e integridad pueden ser contrastadas a través de la siguiente dirección web: <https://sgd.juntos.gob.pe/verifica/inicio.do> e ingresando el siguiente código de verificación: YIOEFJB





PERÚ

Ministerio de Desarrollo e Inclusión Social



Anexo N° 09

Fase de reincorporación al trabajo (Flujograma N° 04)

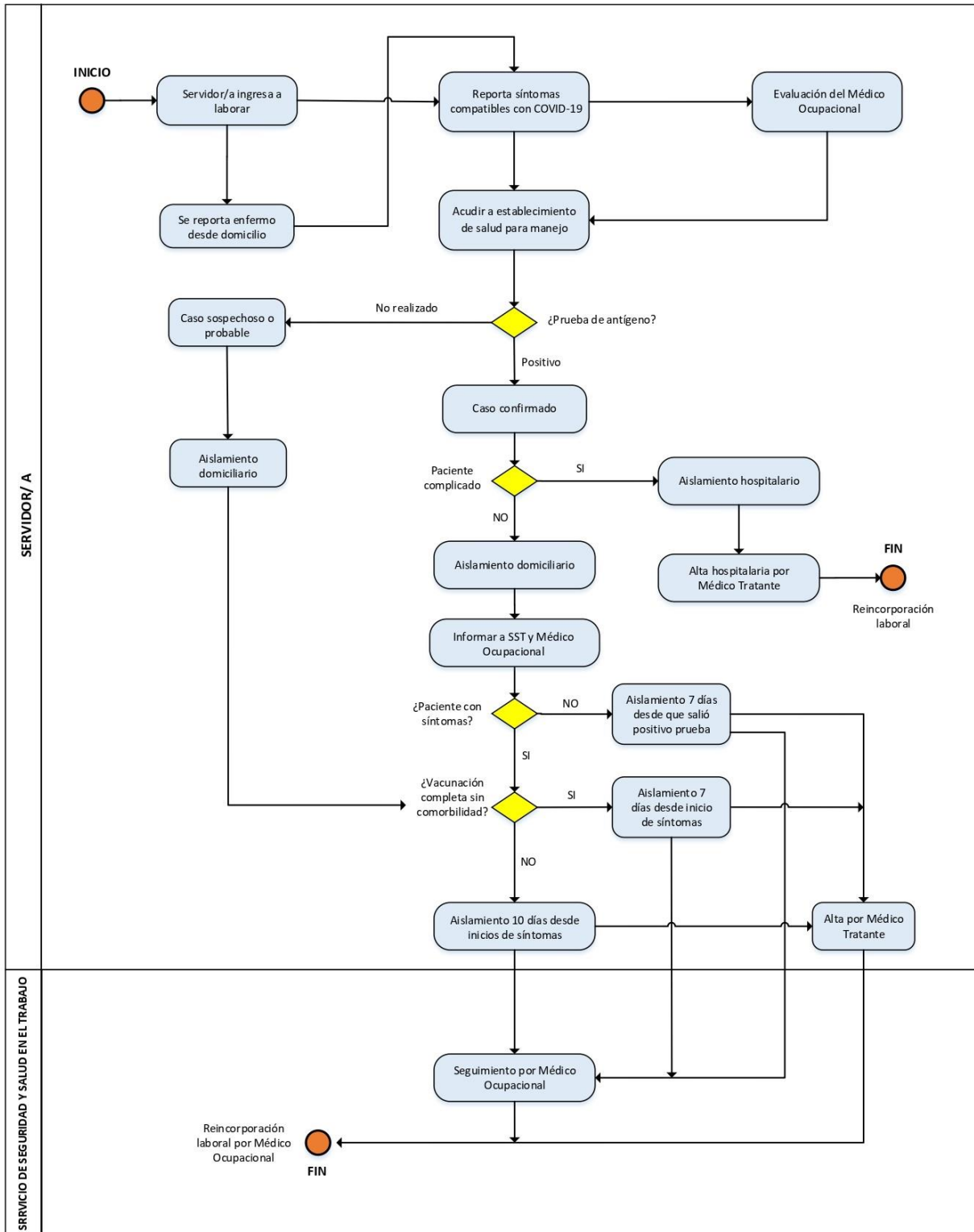

Toda copia de este documento que se encuentre fuera del entorno del Portal Web JUNTOS PODEMOS es una COPIA NO CONTROLADA.

Esta es una copia auténtica imprimible de un documento electrónico archivado por Programa Nacional de Apoyo Directo a los Más Pobres, aplicando lo dispuesto por el Art. 25 de D.S. 070-2013-PCM y la Tercera Disposición Complementaria Final del D.S. 026- 2016-PCM. Su autenticidad e integridad pueden ser contrastadas a través de la siguiente dirección web: <https://sgd.juntos.gob.pe/verifica/inicio.do> e ingresando el siguiente código de verificación: YIOEFJB



Anexo N° 10
LISTA DE CHEQUEO PARA LA VIGILANCIA DE LA COVID-19

		LISTA DE CHEQUEO PARA VIGILANCIA DE LA COVID-19			Pág. 1/2
Sede Institucional	ELEMENTO	Apellidos y nombres del responsable			DETALLES / PENDIENTES / POR MEJORAR
		CUMPLE			
		Sí	No	En proceso	
	VENTILACION				
	Ventilación natural o mecánica de los ambientes del centro de laborales (DETALLAR ESPACIOS)				
	Piso _____ (Indicar número de piso)				
	Piso _____ (Indicar número de piso)				
	Piso _____ (Indicar número de piso)				
	Piso _____ (Indicar número de piso)				
	Piso _____ (Indicar número de piso)				
	Uso de medidores de CO ₂ (recomendable)				
	CONDICIÓN DE SALUD DE LOS/AS SERVIDORES/AS				
	Se evalúa la condición de salud de todos/as los/as servidores/as periódicamente				
	Ficha de sintomatología de la COVID-19				
	CASOS SOSPECHOSOS				
	Aplicación de la Ficha epidemiológica de la COVID-19 establecida por MINSA a todos los casos sospechosos en trabajadores de bajo riesgo				
	Identificación y aislamiento de casos sospechosos				
	Se realiza seguimiento clínico a distancia al servidor/a identificado como caso sospechoso				
	MEDIDAS DE HIGIENE				
	Se aseguran los puntos de lavado de manos con agua potable, jabón líquido o jabón desinfectante y papel toalla o puntos de alcohol				
	Se ubica un punto de lavado o de dispensador de alcohol (al 70% y en gel) en el ingreso del centro de trabajo				
	Se colocan carteles en las partes superiores de los puntos de lavado para la ejecución adecuada del método de lavado correcto o el uso de alcohol para la higiene de manos				

Toda copia de este documento que se encuentre fuera del entorno del Portal Web JUNTOS PODEMOS es una COPIA NO CONTROLADA.

Esta es una copia auténtica imprimible de un documento electrónico archivado por Programa Nacional de Apoyo Directo a los Más Pobres, aplicando lo dispuesto por el Art. 25 de D.S. 070-2013-PCM y la Tercera Disposición Complementaria Final del D.S. 026-2016-PCM. Su autenticidad e integridad pueden ser contrastadas a través de la siguiente dirección web: <https://sgd.juntos.gob.pe/verifica/inicio.do> e ingresando el siguiente código de verificación: **YIOEFJB**





PERÚ

Ministerio de Desarrollo e Inclusión Social



Plan para la vigilancia, prevención y control de la COVID-19 en el trabajo del Programa JUNTOS

Versión:

09

Páginas:

133 de 133



LISTA DE CHEQUEO PARA VIGILANCIA DE LA COVID-19

Pág. 2/2

SENSIBILIZACIÓN DE LA PREVENCIÓN DEL CONTAGIO EN EL CENTRO DE TRABAJO				
Se difunde información sobre coronavirus y medios de protección laboral en lugares visibles				
Se difunde la importancia del lavado de manos, toser o estornudar cubriéndose la boca con la flexura del codo, no tocarse el rostro, entre otras prácticas de higiene				
Todos/as los/as servidores/as utilizan mascarilla de acuerdo al nivel de riesgo del puesto de trabajo				
Se facilitan medios para responder las inquietudes de los/as servidores/as respecto a la COVID-19				
MEDIDAS PREVENTIVAS				
Existen medidas de protección a los/as servidores/as en puestos de atención al cliente, mediante el empleo de barreras físicas				
Se establecen puntos estratégicos para el acopio y entrega de EPP				
Se entrega EPP de acuerdo con el riesgo del puesto de trabajo				
El/la servidor/a utiliza correctamente el EPP				
El centro laboral promueve y facilita el esquema completo de vacunación para el SARS-CoV-2				
SALUD DEL TRABAJADOR				
Se controla la temperatura corporal al azar				
Se indica evaluación médica de síntomas a todo/a servidor/a que presente temperatura corporal mayor a 37.5 °C				
Se consideran medidas de salud mental (especificar)				
Se registra en el SICOVID-19 a todos/as los/as servidores/as que pasen por una prueba de la COVID-19.				
Se les indica aislamiento domiciliario cubierto por descanso médico por un tiempo no menor a diez (10) o siete (7) días a aquellos servidores/as diagnosticados con la COVID-19				

Toda copia de este documento que se encuentre fuera del entorno del Portal Web JUNTOS PODEMOS es una COPIA NO CONTROLADA.

Esta es una copia auténtica imprimible de un documento electrónico archivado por Programa Nacional de Apoyo Directo a los Más Pobres, aplicando lo dispuesto por el Art. 25 de D.S. 070-2013-PCM y la Tercera Disposición Complementaria Final del D.S. 026- 2016-PCM. Su autenticidad e integridad pueden ser contrastadas a través de la siguiente dirección web: <https://sgd.juntos.gob.pe/verifica/inicio.do> e ingresando el siguiente código de verificación: **YIOEFJB**

