



MUNICIPALIDAD DISTRITAL DE QUIRUVILCA



CUADRO PARA ASIGNACION DE PERSONAL PROVISIONAL - CAPP



 QUIRUVILCA, LA LIBERTAD - PERÚ
 infoquiruvilca@muniquiruvilca.gob.pe
 <https://muniquiruvilca.gob.pe/>

CUADRO PARA ASIGNACION DE PERSONAL PROVISIONAL

El Cuadro para Asignación de Personal Provisional (CAPP) es un instrumento normativo de gestión administrativa que tiene por objeto establecer los cargos necesarios para cada órgano establecido en el Reglamento de Organización y Funciones y su Estructura Orgánica de la Municipalidad Distrital de Quiruvilca. Es provisional y temporal, en tanto la entidad todavía no ha iniciado el proceso de tránsito al nuevo régimen del Servicio Civil del Estado Ley N° 30057

La elaboración del CAP Provisional se realiza considerando el Clasificador de Cargos de la entidad.

El CAP Provisional sólo se puede aprobar en tanto la entidad pública no haya aprobado el Cuadro de Puestos de la Entidad – CPE.

AÑO 2021

MUNICIPALIDAD DISTRITAL DE QUIRUVILCA



CONTENIDO

| | |
|--|---|
| TITULO I - DISPOSICIONES GENERALES | 1 |
| 1.0 BASE LEGAL | 2 |
| 2.0 DEFINICIONES BÁSICAS | 2 |
| 3.0 ESTRUCTURA ORGÁNICA | 3 |
| CAP PROVISIONAL | 6 |
| RESUMEN | 7 |
| ORGANIGRAMA ESTRUCTURAL..... | 8 |

TITULO I - DISPOSICIONES GENERALES

El CAP Provisional es un documento de gestión institucional cuya finalidad es habilitar temporalmente el funcionamiento de las entidades. Contiene los cargos clasificados de la Entidad en base a la Estructura Orgánica vigente prevista en su ROF. Se formula a partir de la estructura orgánica debidamente aprobada por el ROF de la Entidad.

Debe observar las disposiciones sobre clasificación de cargos que se encuentren vigentes. Los cargos son clasificados en los grupos ocupacionales previstos en la Ley Marco del Empleo Público, Ley N° 28175.

La Codificación de cada uno de los cargos o puestos, técnicamente se sustenta en la codificación asignada en el Artículo 12° del Decreto Supremo N° 043-2006-PCM, que aprueba los Lineamientos para la elaboración y aprobación del Reglamento de Organización y Funciones - ROF, por parte de las entidades de la Administración Pública, a cada uno de los órganos y unidades orgánicas.

El Reglamento de la Ley del Servicio Civil, Ley N° 30057, aprobado por Decreto Supremo N° 040 - 2014-PCM en la Duodécima Disposición Complementaria Transitoria, establece que SERVIR reglamentará el procedimiento para la aprobación del Cuadro de Puestos de la Entidad - CPE, toda vez que el Decreto Supremo N° 043-2004-PCM "Normas para la formulación del Cuadro para Asignación de Personal - CAP" fue derogado por el literal e) de la Única Disposición Complementaria Derogatoria.

Sin embargo, mediante Resolución Ejecutiva N° 152-2014SERVIR/PE, publicada en el Diario Oficial El Peruano el 13 de agosto de 2014, se aprobó la Directiva N° 001-2014-SERVIR/GPGSC "Reglas de aplicación progresiva para la aprobación del Cuadro de Puestos de las Entidades", modificada por Resolución de Presidencia Ejecutiva N° 234-2014-SERVIR/PE, con alcance a los Gobiernos Locales que no se encuentren en proceso de tránsito al nuevo régimen del servicio civil, establece que podrán aprobar su CAP Provisional siguiendo los lineamientos de la mencionada Directiva.

En tanto la Municipalidad Distrital de Quiruvilca, no ha iniciado el proceso de tránsito al nuevo régimen del servicio civil, debe aprobar el presente Cuadro para Asignación de Personal Provisional - CAPP en forma Provisional.

1.0 BASE LEGAL

- Constitución Política del Perú de 1993 del régimen Municipal, Capítulo XXII.
- Ley Orgánica de Municipalidades N° 27972 - Ley Marco de Modernización de la Gestión del Estado.
- Decreto Legislativo N° 276, Ley de Bases de la Carrera Administrativa y Remuneración del Sector Público y su Reglamento.
- Decreto Legislativo N° 728 - Ley del Fomento del Empleo Público
- Decreto Legislativo N° 1057, que Regula el Régimen Especial de Contratación Administrativa de Servicios
- Ley N° 31131 - Eliminación del Régimen CAS
- Ley N° 30057 - Ley del Servicio Civil y sus normas reglamentarias, complementarias y modificatorias
- Ley N° 27444, Ley de Procedimiento Administrativo General.
- Ley N° 28425, Ley de Racionalización de los Gastos Públicos.
- Decreto Supremo N° 043-2004-PCM, mediante el cual se aprueban los lineamientos para la elaboración y aprobación del Cuadro para Asignación de Personal de las entidades de la Administración Pública.
- Resolución Jefatural N° 182-79-INAP/DNR que aprueba las normas generales del Sistema Nacional de Racionalización.
- Directiva N° 001-82-INAP/DNPP, Directiva para la Formulación del Presupuesto Analítico de Personal (PAP) en las Entidades del Sector Público.
- Decreto de Urgencia N° 034-2021, contratación temporal de CAS

2.0 DEFINICIONES BÁSICAS

Para la adecuada aplicación del presente instrumento, se deben considerar las definiciones siguientes:

- **Cargo.** - Es el elemento básico de una organización. Se deriva de la clasificación prevista en el CAP Provisional de acuerdo con la naturaleza de las funciones y nivel de responsabilidad que ameritan el cumplimiento de requisitos y calificaciones para su cobertura. En otras palabras, cargos son los puestos de trabajo a través de los cuales los funcionarios y servidores desempeñan las funciones asignadas.
- **Cuadro para Asignación de Personal Provisional - CAPP.** - Documento de Gestión Institucional que contiene los cargos definidos y aprobados de la Entidad, sobre la base de su Estructura Orgánica vigente prevista en su ROF, cuya finalidad es viabilizar la operación de las entidades públicas. Es provisional, porque no obstante haber sido derogado, ha

sido autorizado su aprobación provisional, en tanto la entidad no se encuentra en la etapa de transición del Sector Público al Régimen del Servicio Civil previsto en la Ley N° 30057.

- **Estructura Orgánica.** - Es un conjunto de órganos interrelacionados racionalmente entre sí para cumplir funciones preestablecidas que se orientan en relación a objetivos derivados de la finalidad asignada a la Entidad.
- **Órgano.** - Son las unidades de organización que conforman la estructura orgánica de la Entidad.
- **Nivel Organizacional.** - Es la categoría dentro de la Estructura Orgánica de la entidad que refleja la dependencia entre los Órganos o Unidades Orgánicas acorde con sus funciones y atribuciones.
- **Nivel Jerárquico.** - Refleja la dependencia jerárquica de los cargos dentro de la Estructura Orgánica de la entidad.
- **Unidad Orgánica.** - Es la unidad de organización en que se dividen los Órganos contenidos en la Estructura Orgánica de la Entidad.
- **Reglamento de Organización y Funciones (ROF).**- Es el documento técnico normativo de gestión institucional que formaliza la estructura orgánica de la Entidad, orientada al esfuerzo institucional y al logro de su misión, visión y objetivos. Contiene las funciones generales de la entidad y las funciones específicas de los órganos y unidades orgánicas, estableciendo sus relaciones y responsabilidades.

3.0 ESTRUCTURA ORGÁNICA

I. DE LOS ÓRGANOS DE ALTA DIRECCIÓN

- 1.1. Concejo Municipal Distrital
- 1.2. Alcaldía
- 1.3. Gerencia Municipal

II. DE LOS ÓRGANOS CONSULTIVOS Y DE COORDINACIÓN

- 2.1. Comisiones de Regidores
- 2.2. Consejo de Coordinación Local Distrital
- 2.3. Juntas de Delegados Vecinales Comunes
- 2.4. Juntas Vecinales
- 2.5. Comité Distrital de Seguridad Ciudadana - CODISEC
- 2.6. Plataforma Distrital de Defensa Civil y Gestión del Riesgo de Desastres
- 2.7. Comisión Ambiental Municipal Distrital - CAM
- 2.8. Concejo Consultivo de Niñas, Niños y Adolescentes
- 2.9. Comité Distrital de Salud



III. DE LOS ÓRGANOS DE CONTROL Y DEFENSA JUDICIAL

- 3.1. Órgano de Control Institucional - OCI
- 3.2. Oficina de Procuraduría Pública Municipal

IV. DE LOS ÓRGANOS DE ASESORAMIENTO

- 4.1. Oficina de Asesoría Jurídica
- 4.2. Oficina de Presupuesto y Planificación
 - 4.2.1. Oficina de Programación Multianual de Inversiones - OPMI

V. DE LOS ÓRGANOS DE APOYO

- 5.1. Oficina de Secretaria General.
 - 5.1.1. Unidad de Trámite Documentario y Archivo Central
- 5.2. Oficina de Imagen Institucional y Soporte Técnico
 - 5.2.1. Unidad de Imagen Institucional
 - 5.2.1.1. Área de Soporte Técnico
 - 5.2.2. Unidad de Relaciones Públicas
- 5.3. Gerencia de Administración y Finanzas
 - 5.3.1. Unidad de Contabilidad
 - 5.3.2. Unidad de Tesorería
 - 5.3.2.1. Área de Caja
 - 5.3.3. Unidad de Logística
 - 5.3.3.1. Área de Control Patrimonial
 - 5.3.3.2. Área de Almacén
- 5.4. Gerencia de Recursos Humanos
 - 5.4.1. Unidad de Secretaria Técnica.
 - 5.4.2. Unidad de Gestión de Empleo y Compensación.

VI. DE LOS ÓRGANOS DE LÍNEA

- 6.1. Gerencia de Administración Tributaria
 - 6.1.1. División de Fiscalización Tributaria
 - 6.1.2. División de Recaudación y Control de Deuda
 - 6.1.2.1. Área de Licencias, Comercialización y Mercados
 - 6.1.3. División de Ejecución Coactiva
 - 6.1.4. División de Tránsito y Transporte Especial
- 6.2. Gerencia de Infraestructura y Desarrollo Urbano Rural
 - 6.2.1. División de Obras Públicas y Privadas
 - 6.2.2. División de Estudios y Proyectos

- 6.2.3. División de Supervisión y Liquidaciones de Obras
- 6.2.4. División de Catastro y Acondicionamiento Territorial
- 6.2.5. División de Maquinaria y Mantenimiento de Equipos
- 6.2.6. División de Servicios Generales
- 6.3. Gerencia de Desarrollo Humano e Inclusión Social
 - 6.3.1. División de Registros Civiles
 - 6.3.2. División de Educación, Cultura y Deporte
 - 6.3.3. División de Programas Sociales
 - 6.3.3.1. Área de Programa Vaso de Leche
 - 6.3.3.2. Área de Unidad Local de Empadronamiento - ULE.
 - 6.3.3.3. Área de Participación Vecinal
 - 6.3.4. División de Atención al Ciudadano
 - 6.3.4.1. Área de Defensoría Municipal del Niño, Niña y del Adolescente - DEMUNA
 - 6.3.4.2. Área de Oficina Municipal de Apoyo a las Personas con Discapacidad - OMAPED
 - 6.3.4.3. Área de Centro Integral del Adulto Mayor - CIAM
- 6.4. Gerencia de Desarrollo Económico Local
 - 6.4.1. División de Promoción y Desarrollo Turístico
 - 6.4.2. División de Promoción y Desarrollo Empresarial
 - 6.4.3. División de Desarrollo Agropecuario y Proyectos Productivos
- 6.5. Gerencia de Servicios Públicos y Medio Ambiente
 - 6.5.1. ATM - Saneamiento Básico
 - 6.5.2. División de Seguridad Ciudadana y Defensa Civil
 - 6.5.3. División de Salud Pública y Medio Ambiente
 - 6.5.3.1. Área de Parques, Jardines, y Áreas Verdes
 - 6.5.3.2. Área de Limpieza Pública y Residuos Sólidos.



CAP PROVISIONAL



MUNICIPALIDAD DISTRITAL DE QUIRUVILCA

CUADRO PARA ASIGNACION DE PERSONAL PROVISIONAL - CAPP 2021

| | |
|-----------------|---------------------------------------|
| ENTIDAD: | MUNICIPALIDAD DISTRITAL DE QUIRUVILCA |
| SECTOR: | GOBIERNOS LOCALES |

| I NIVEL DE ORGANIZACIÓN - ÓRGANOS DE ALTA DIRECCION | | | | | | | |
|---|--|--------------|---------------|---------------------|----------|----------|--------------------|
| I. | DENOMINACION DEL ORGANO : ALCALDIA | | | | | | |
| N° ORDEN | CARGO ESTRUCTURAL | CODIGO | CLASIFICACION | SITUACION DEL CARGO | | TOTAL | CARGO DE CONFIANZA |
| | | | | O | P | | |
| 1 | ALCALDE DISTRITAL | 30.01.0.1.01 | FP | 1 | | 1 | |
| 2 | SECRETARIA DE ALCALDIA | 30.01.0.3.06 | SP - AP | 1 | | 1 | |
| 3 | CHOFER DE ALCALDIA | 30.01.0.1.06 | SP - AP | 1 | | 1 | |
| TOTAL DEL ORGANO | | | | 3 | 0 | 3 | 0 |
| II. | DENOMINACION DEL ORGANO : GERENCIA MUNICIPAL | | | | | | |
| N° ORDEN | CARGO ESTRUCTURAL | CODIGO | CLASIFICACION | SITUACION DEL CARGO | | TOTAL | CARGO DE CONFIANZA |
| | | | | O | P | | |
| 4 | GERENTE MUNICIPAL | 30.02.0.2.02 | EC | 1 | | 1 | 1 |
| 5 | SECRETARIA DE GERENCIA MUNICIPAL | 30.02.0.2.06 | SP - AP | 1 | | 1 | |
| TOTAL DEL ORGANO | | | | 2 | 0 | 2 | 1 |



MUNICIPALIDAD DISTRITAL DE QUIRUVILCA

CUADRO PARA ASIGNACION DE PERSONAL PROVISIONAL - CAPP 2021

| | |
|----------|---------------------------------------|
| ENTIDAD: | MUNICIPALIDAD DISTRITAL DE QUIRUVILCA |
| SECTOR: | GOBIERNOS LOCALES |

II NIVEL DE ORGANIZACIÓN - ORGANOS DE CONTROL Y DEFENSA JUDICIAL

| N° ORDEN | CARGO ESTRUCTURAL | CODIGO | CLASIFICACION | SITUACION DEL CARGO | | TOTAL | CARGO DE CONFIANZA |
|------------------|-------------------|--------------|---------------|---------------------|---|-------|--------------------|
| | | | | O | P | | |
| 6 | JEFE DE OCI | 30.03.0.2.04 | SP - EJ | 1 | | 1 | |
| 7 | ASISTENTE DE OCI | 30.03.0.2.06 | SP - AP | | 1 | 1 | |
| 8 | AUDITOR DE OCI | 30.03.0.2.05 | SP - ES | 1 | | 1 | |
| TOTAL DEL ORGANO | | | | 2 | 1 | 3 | 0 |

| N° ORDEN | CARGO ESTRUCTURAL | CODIGO | CLASIFICACION | SITUACION DEL CARGO | | TOTAL | CARGO DE CONFIANZA |
|------------------|------------------------------|--------------|---------------|---------------------|---|-------|--------------------|
| | | | | O | P | | |
| 9 | PROCURADOR PUBLICO MUNICIPAL | 30.04.0.1.04 | SP - EJ | 1 | | 1 | |
| TOTAL DEL ORGANO | | | | 1 | | 1 | 0 |



MUNICIPALIDAD DISTRITAL DE QUIRUVILCA

CUADRO PARA ASIGNACION DE PERSONAL PROVISIONAL - CAPP 2021

| | |
|-----------------|---------------------------------------|
| ENTIDAD: | MUNICIPALIDAD DISTRITAL DE QUIRUVILCA |
| SECTOR: | GOBIERNOS LOCALES |

II NIVEL DE ORGANIZACIÓN - ORGANOS DE ASESORAMIENTO

| V. | DENOMINACION DEL ORGANO : OFICINA DE ASESORIA JURIDICA | | | | | | |
|-------------------------|--|--------------|---------------|---------------------|----------|----------|--------------------|
| N° ORDEN | CARGO ESTRUCTURAL | CODIGO | CLASIFICACION | SITUACION DEL CARGO | | TOTAL | CARGO DE CONFIANZA |
| | | | | O | P | | |
| 10 | JEFE DE ASESORIA JURIDICA | 30.05.0.2.05 | SP - ES (EC) | 1 | | 1 | 1 |
| 11 | ASISTENTE DE ASESORIA JURIDICA | 30.05.0.2.06 | SP - AP | 1 | | 1 | |
| TOTAL DEL ORGANO | | | | 2 | 0 | 2 | 1 |
| VI. | DENOMINACION DEL ORGANO : OFICINA DE PRESUPUESTO Y PLANIFICACION | | | | | | |
| N° ORDEN | CARGO ESTRUCTURAL | CODIGO | CLASIFICACION | SITUACION DEL CARGO | | TOTAL | CARGO DE CONFIANZA |
| | | | | O | P | | |
| 12 | JEFE DE PRESUPUESTO Y PLANIFICACION | 30.06.0.2.05 | SP - ES | 1 | | 1 | |
| 13 | ASISTENTE DE PRESUPUESTO Y PLANIFICACION | 30.06.0.2.06 | SP - AP | 1 | | 1 | |
| TOTAL DEL ORGANO | | | | 2 | 0 | 2 | |



MUNICIPALIDAD DISTRITAL DE QUIRUVILCA

CUADRO PARA ASIGNACION DE PERSONAL PROVISIONAL - CAPP 2021

| | |
|----------|---------------------------------------|
| ENTIDAD: | MUNICIPALIDAD DISTRITAL DE QUIRUVILCA |
| SECTOR: | GOBIERNOS LOCALES |

II NIVEL DE ORGANIZACIÓN - ORGANOS DE APOYO

| N° ORDEN | CARGO ESTRUCTURAL | CODIGO | CLASIFICACION | SITUACION DEL CARGO | | TOTAL | CARGO DE CONFIANZA |
|--|--------------------------------------|--------------|---------------|---------------------|---|-------|--------------------|
| | | | | O | P | | |
| VII. DENOMINACION DEL ORGANO : OFICINA DE SECRETARIA GENERAL | | | | | | | |
| 14 | SECRETARIO GENERAL | 30.07.0.2.05 | SP - ES (EC) | | 1 | 1 | 1 |
| TOTAL DEL ORGANO | | | | 0 | 1 | 1 | 1 |
| IX. DENOMINACION DEL ORGANO : GERENCIA DE ADMINISTRACION Y FINANZAS | | | | | | | |
| N° ORDEN | CARGO ESTRUCTURAL | CODIGO | CLASIFICACION | SITUACION DEL CARGO | | TOTAL | CARGO DE CONFIANZA |
| | | | | O | P | | |
| 15 | GERENTE DE ADMINISTRACION Y FINANZAS | 30.09.0.1.05 | SP - ES (EC) | | 1 | 1 | |
| TOTAL DEL ORGANO | | | | 0 | 1 | 1 | 0 |
| X. DENOMINACION DEL ORGANO : GERENCIA DE RECURSOS HUMANOS | | | | | | | |
| N° ORDEN | CARGO ESTRUCTURAL | CODIGO | CLASIFICACION | SITUACION DEL CARGO | | TOTAL | CARGO DE CONFIANZA |
| | | | | O | P | | |



MUNICIPALIDAD DISTRITAL DE QUIRUVILCA

CUADRO PARA ASIGNACION DE PERSONAL PROVISIONAL - CAPP 2021

| | |
|-----------------|---------------------------------------|
| ENTIDAD: | MUNICIPALIDAD DISTRITAL DE QUIRUVILCA |
| SECTOR: | GOBIERNOS LOCALES |

| | | | | | | | |
|-------------------------|-------------------------------|--------------|--------------|----------|----------|----------|----------|
| 16 | GERENTE DE RECURSOS HUMANOS | 30.10.1.2.05 | SP - ES (EC) | 1 | | 1 | 1 |
| 17 | ASISTENTE DE RECURSOS HUMANOS | 30.10.1.1.06 | SP - AP | 0 | 1 | 1 | |
| TOTAL DEL ORGANO | | | | 2 | 0 | 2 | 1 |

II NIVEL DE ORGANIZACIÓN - ORGANOS DE LINEA

| XI. | DENOMINACION DEL ORGANO : GERENCIA DE ADMINISTRACIÓN TRIBUTARIA | | | | | | |
|-------------------------|--|--------------|---------------|---------------------|----------|----------|--------------------|
| N° ORDEN | CARGO ESTRUCTURAL | CODIGO | CLASIFICACION | SITUACION DEL CARGO | | TOTAL | CARGO DE CONFIANZA |
| | | | | O | P | | |
| 18 | GERENTE DE ADMINISTRACIÓN TRIBUTARIA | 30.11.0.2.05 | SP - ES (EC) | 1 | | 1 | 1 |
| 19 | ASISTENTE DE ADMINISTRACIÓN TRIBUTARIA | 30.11.0.1.06 | SP - AP | | 1 | 1 | |
| TOTAL DEL ORGANO | | | | 1 | 1 | 2 | 1 |

| XII. | DENOMINACION DEL ORGANO : GERENCIA DE INFRAESTRUCTURA Y DESARROLLO URBANO RURAL | | | | | | |
|-------------|--|--------------|---------------|---------------------|---|-------|--------------------|
| N° ORDEN | CARGO ESTRUCTURAL | CODIGO | CLASIFICACION | SITUACION DEL CARGO | | TOTAL | CARGO DE CONFIANZA |
| | | | | O | P | | |
| 20 | GERENTE DE INFRAESTRUCTURA Y DESARROLLO URBANO RURAL | 30.12.0.2.05 | SP - ES (EC) | 1 | | 1 | 1 |



MUNICIPALIDAD DISTRITAL DE QUIRUVILCA

CUADRO PARA ASIGNACION DE PERSONAL PROVISIONAL - CAPP 2021

| ENTIDAD: | MUNICIPALIDAD DISTRITAL DE QUIRUVILCA | | | | | | |
|-------------------------|---|--------------|---------------|---------------------|----------|----------|--------------------|
| SECTOR: | GOBIERNOS LOCALES | | | | | | |
| 21 | SECRETARIA DE INFRAESTRUCTURA Y DESARROLLO URBANO RURAL | 30.12.0.1.06 | SP - AP | 1 | | 1 | |
| TOTAL DEL ORGANO | | | | 2 | 0 | 2 | 1 |
| XIII. | DENOMINACION DEL ORGANO : GERENCIA DE DESARROLLO HUMANO E INCLUSION SOCIAL | | | | | | |
| N° ORDEN | CARGO ESTRUCTURAL | CODIGO | CLASIFICACION | SITUACION DEL CARGO | | TOTAL | CARGO DE CONFIANZA |
| | | | | O | P | | |
| 22 | GERENTE DE DESARROLLO HUMANO E INCLUSION SOCIAL | 30.13.0.2.05 | SP - ES (EC) | 1 | | 1 | 1 |
| 23 | SECRETARIA DE DESARROLLO HUMANO E INCLUSION SOCIAL | 30.13.0.1.06 | SP - AP | | 1 | 1 | |
| TOTAL DEL ORGANO | | | | 1 | 1 | 2 | 1 |
| XIV. | DENOMINACION DEL ORGANO : GERENCIA DE DESARROLLO ECONÓMICO LOCAL | | | | | | |
| N° ORDEN | CARGO ESTRUCTURAL | CODIGO | CLASIFICACION | SITUACION DEL CARGO | | TOTAL | CARGO DE CONFIANZA |
| | | | | O | P | | |
| 24 | GERENTE DE DESARROLLO ECONÓMICO LOCAL | 30.14.0.2.05 | SP - ES (EC) | 1 | | 1 | 1 |
| 25 | ASISTENTE DE DESARROLLO ECONÓMICO LOCAL | 30.14.0.1.06 | SP - AP | | 1 | 1 | |
| TOTAL DEL ORGANO | | | | 1 | 1 | 2 | 1 |



MUNICIPALIDAD DISTRITAL DE QUIRUVILCA

CUADRO PARA ASIGNACION DE PERSONAL PROVISIONAL - CAPP 2021

| | |
|-----------------|---------------------------------------|
| ENTIDAD: | MUNICIPALIDAD DISTRITAL DE QUIRUVILCA |
| SECTOR: | GOBIERNOS LOCALES |

| N° ORDEN | CARGO ESTRUCTURAL | CODIGO | CLASIFICACION | SITUACION DEL CARGO | | TOTAL | CARGO DE CONFIANZA |
|------------------|---|--------------|---------------|---------------------|---|-------|--------------------|
| | | | | O | P | | |
| XV. | DENOMINACION DEL ORGANO : GERENCIA DE SERVICIOS PÚBLICOS Y MEDIO AMBIENTE | | | | | | |
| 26 | GERENTE DE SERVICIOS PÚBLICOS Y MEDIO AMBIENTE | 30.15.0.2.05 | SP - ES (EC) | 1 | | 1 | 1 |
| 27 | SECRETARIA DE SERVICIOS PÚBLICOS Y MEDIO AMBIENTE | 30.15.0.1.06 | SP - AP | 1 | | 1 | |
| TOTAL DEL ORGANO | | | | 2 | 0 | 2 | 1 |



MUNICIPALIDAD DISTRITAL DE QUIRUVILCA

CUADRO PARA ASIGNACION DE PERSONAL PROVISIONAL - CAPP 2021

| | |
|-----------------|---------------------------------------|
| ENTIDAD: | MUNICIPALIDAD DISTRITAL DE QUIRUVILCA |
| SECTOR: | GOBIERNOS LOCALES |

III NIVEL DE ORGANIZACIÓN - ORGANOS DE APOYO

| VI. | DENOMINACION DEL ORGANO : OFICINA DE PRESUPUESTO Y PLANIFICACION | | | | | | |
|------------------------------------|---|--------------|---------------|---------------------|----------|----------|--------------------|
| VI.1. | DENOMINACION DE LA UNIDAD ORGANICA: OFICINA DE PROGRAMACION MULTIANUAL DE INVERSIONES - OPMI | | | | | | |
| N° ORDEN | CARGO ESTRUCTURAL | CODIGO | CLASIFICACION | SITUACION DEL CARGO | | TOTAL | CARGO DE CONFIANZA |
| | | | | O | P | | |
| 28 | JEFE DE OPMI | 30.06.1.2.05 | SP - AP | 1 | | 1 | |
| TOTAL DE LA UNIDAD ORGANICA | | | | 1 | 0 | 1 | 0 |
| VII. | DENOMINACION DEL ORGANO : OFICINA DE SECRETARIA GENERAL | | | | | | |
| VII.1. | DENOMINACION DE LA UNIDAD ORGANICA: UNIDAD DE TRAMITE DOCUMENTARIO Y ARCHIVO CENTRAL | | | | | | |
| N° ORDEN | CARGO ESTRUCTURAL | CODIGO | CLASIFICACION | SITUACION DEL CARGO | | TOTAL | CARGO DE CONFIANZA |
| | | | | O | P | | |
| 29 | RESPONSABLE DE TRAMITE DOCUMENTARIO | 30.07.1.1.06 | SP - AP | 1 | | 1 | |
| 30 | RESPONSABLE DE ARCHIVO CENTRAL | 30.07.1.1.06 | SP - AP | 1 | | 1 | |
| TOTAL DE LA UNIDAD ORGANICA | | | | 2 | 0 | 2 | 0 |



MUNICIPALIDAD DISTRITAL DE QUIRUVILCA

CUADRO PARA ASIGNACION DE PERSONAL PROVISIONAL - CAPP 2021

| | |
|-----------------|---------------------------------------|
| ENTIDAD: | MUNICIPALIDAD DISTRITAL DE QUIRUVILCA |
| SECTOR: | GOBIERNOS LOCALES |

| VIII. | DENOMINACION DEL ORGANO : OFICINA DE IMAGEN INSTITUCIONAL Y SOPORTE TECNICO | | | | | | |
|------------------------------------|--|--------------|---------------|---------------------|----------|----------|--------------------|
| VIII.1. | DENOMINACION DE LA UNIDAD ORGANICA: UNIDAD DE IMAGEN INSTITUCIONAL | | | | | | |
| N° ORDEN | CARGO ESTRUCTURAL | CODIGO | CLASIFICACION | SITUACION DEL CARGO | | TOTAL | CARGO DE CONFIANZA |
| | | | | O | P | | |
| 31 | JEFE DE IMAGEN INSTITUCIONAL | 30.08.1.1.05 | SP - ES | 1 | | 1 | |
| 32 | ASISTENTE DE IMAGEN INSTITUCIONAL | 30.08.1.2.06 | SP - AP | 1 | | 1 | |
| TOTAL DE LA UNIDAD ORGANICA | | | | 2 | 0 | 2 | 0 |
| VIII. | DENOMINACION DEL ORGANO : OFICINA DE IMAGEN INSTITUCIONAL Y RELACIONES PUBLICAS | | | | | | |
| VIII.2. | DENOMINACION DE LA UNIDAD ORGANICA: UNIDAD DE RELACIONES PUBLICAS | | | | | | |
| N° ORDEN | CARGO ESTRUCTURAL | CODIGO | CLASIFICACION | SITUACION DEL CARGO | | TOTAL | CARGO DE CONFIANZA |
| | | | | O | P | | |
| 33 | COORDINADOR DE RELACIONES PUBLICAS | 30.08.2.2.05 | SP-AP (DS) | 1 | | 1 | 1 |
| TOTAL DE LA UNIDAD ORGANICA | | | | 1 | 0 | 1 | 1 |



MUNICIPALIDAD DISTRITAL DE QUIRUVILCA

CUADRO PARA ASIGNACION DE PERSONAL PROVISIONAL - CAPP 2021

| | |
|-----------------|---------------------------------------|
| ENTIDAD: | MUNICIPALIDAD DISTRITAL DE QUIRUVILCA |
| SECTOR: | GOBIERNOS LOCALES |

| IX. | DENOMINACION DEL ORGANO : GERENCIA DE ADMINISTRACION Y FINANZAS | | | | | | |
|------------------------------------|--|--------------|---------------|---------------------|----------|----------|--------------------|
| IX.1. | DENOMINACION DE LA UNIDAD ORGANICA: UNIDAD DE CONTABILIDAD | | | | | | |
| N° ORDEN | CARGO ESTRUCTURAL | CODIGO | CLASIFICACION | SITUACION DEL CARGO | | TOTAL | CARGO DE CONFIANZA |
| | | | | O | P | | |
| 34 | JEFE UNIDAD DE CONTABILIDAD | 30.09.1.2.05 | SP - ES | 1 | | 1 | |
| 35 | ASISTENTE DE CONTABILIDAD | 30.09.1.2.06 | SP - AP | | 1 | 1 | |
| TOTAL DE LA UNIDAD ORGANICA | | | | 1 | 1 | 2 | 0 |
| IX. | DENOMINACION DEL ORGANO : GERENCIA DE ADMINISTRACION Y FINANZAS | | | | | | |
| IX.2. | DENOMINACION DE LA UNIDAD ORGANICA: UNIDAD DE TESORERIA | | | | | | |
| N° ORDEN | CARGO ESTRUCTURAL | CODIGO | CLASIFICACION | SITUACION DEL CARGO | | TOTAL | CARGO DE CONFIANZA |
| | | | | O | P | | |
| 36 | JEFE UNIDAD DE TESORERÍA | 30.09.2.2.05 | SP - ES (EC) | 1 | | 1 | 1 |
| TOTAL DE LA UNIDAD ORGANICA | | | | 1 | 0 | 1 | 1 |



MUNICIPALIDAD DISTRITAL DE QUIRUVILCA

CUADRO PARA ASIGNACION DE PERSONAL PROVISIONAL - CAPP 2021

| | |
|-----------------|---------------------------------------|
| ENTIDAD: | MUNICIPALIDAD DISTRITAL DE QUIRUVILCA |
| SECTOR: | GOBIERNOS LOCALES |

| IX. | DENOMINACION DEL ORGANO : GERENCIA DE ADMINISTRACION Y FINANZAS | | | | | | |
|------------------------------------|---|--------------|---------------|---------------------|----------|----------|--------------------|
| IX.3. | DENOMINACION DE LA UNIDAD ORGANICA: UNIDAD DE LOGÍSTICA | | | | | | |
| N° ORDEN | CARGO ESTRUCTURAL | CODIGO | CLASIFICACION | SITUACION DEL CARGO | | TOTAL | CARGO DE CONFIANZA |
| | | | | O | P | | |
| 37 | JEFE DE LOGÍSTICA | 30.09.3.2.05 | SP - ES (DS) | 1 | | 1 | 1 |
| 38 | ASISTENTE DE LOGÍSTICA | 30.09.3.2.06 | SP - AP | 1 | | 1 | |
| 39 | SECRETARIA DE LOGÍSTICA | 30.09.3.2.06 | SP - AP | 1 | | 1 | |
| 40-42 | VIGILANTE LOCAL MUNICIPAL | 30.09.3.1.06 | SP - AP | | 3 | 3 | |
| 43-45 | GUARDIÁN TALLER MUNICIPAL | 30.09.3.1.06 | SP - AP | | 3 | 3 | |
| TOTAL DE LA UNIDAD ORGANICA | | | | 3 | 6 | 9 | 1 |
| X. | DENOMINACION DEL ORGANO : GERENCIA DE RECURSOS HUMANOS | | | | | | |
| X.1 | DENOMINACION DE LA UNIDAD ORGANICA: UNIDAD DE SECRETARÍA TECNICA | | | | | | |
| N° ORDEN | CARGO ESTRUCTURAL | CODIGO | CLASIFICACION | SITUACION DEL CARGO | | TOTAL | CARGO DE CONFIANZA |
| | | | | O | P | | |



MUNICIPALIDAD DISTRITAL DE QUIRUVILCA

CUADRO PARA ASIGNACION DE PERSONAL PROVISIONAL - CAPP 2021

| | |
|-----------------|---------------------------------------|
| ENTIDAD: | MUNICIPALIDAD DISTRITAL DE QUIRUVILCA |
| SECTOR: | GOBIERNOS LOCALES |

| | | | | | | | | |
|------------------------------------|-----------------------------------|--------------|---------|--|----------|----------|----------|----------|
| 46 | RESPONSABLE DE SECRETARÍA TECNICA | 30.10.1.1.05 | SP - ES | | 1 | 1 | | |
| TOTAL DE LA UNIDAD ORGANICA | | | | | 0 | 1 | 1 | 0 |

| | |
|-----------|---|
| X. | DENOMINACION DEL ORGANO : GERENCIA DE RECURSOS HUMANOS |
|-----------|---|

| | |
|------------|---|
| X.2 | DENOMINACION DE LA UNIDAD ORGANICA: UNIDAD DE SECRETARÍA TECNICA |
|------------|---|

| N° ORDEN | CARGO ESTRUCTURAL | CODIGO | CLASIFICACION | SITUACION DEL CARGO | | TOTAL | CARGO DE CONFIANZA |
|------------------------------------|---|--------------|---------------|---------------------|----------|----------|--------------------|
| | | | | O | P | | |
| 47 | RESPONSABLE DE GESTION DE EMPLEO Y COMPENSACION | 30.10.2.1.05 | SP - ES | | 1 | 1 | |
| TOTAL DE LA UNIDAD ORGANICA | | | | 0 | 1 | 1 | 0 |



MUNICIPALIDAD DISTRITAL DE QUIRUVILCA

CUADRO PARA ASIGNACION DE PERSONAL PROVISIONAL - CAPP 2021

| | |
|-----------------|---------------------------------------|
| ENTIDAD: | MUNICIPALIDAD DISTRITAL DE QUIRUVILCA |
| SECTOR: | GOBIERNOS LOCALES |

III NIVEL DE ORGANIZACIÓN - ORGANOS DE LINEA

| XI. | DENOMINACION DEL ORGANO : GERENCIA DE ADMINISTRACIÓN TRIBUTARIA | | | | | | |
|-----------------------------|--|--------------|---------------|---------------------|---|-------|--------------------|
| XI.1 | DENOMINACION DE LA UNIDAD ORGANICA: DIVISION DE FISCALIZACIÓN TRIBUTARIA | | | | | | |
| N° ORDEN | CARGO ESTRUCTURAL | CODIGO | CLASIFICACION | SITUACION DEL CARGO | | TOTAL | CARGO DE CONFIANZA |
| | | | | O | P | | |
| 48 | JEFE DE FISCALIZACIÓN TRIBUTARIA | 30.11.1.1.05 | SP - AP | | 1 | 1 | |
| TOTAL DE LA UNIDAD ORGANICA | | | | 0 | 1 | 1 | 0 |
| XI. | DENOMINACION DEL ORGANO : GERENCIA DE ADMINISTRACIÓN TRIBUTARIA | | | | | | |
| XI.2 | DENOMINACION DE LA UNIDAD ORGANICA: DIVISION DE RECAUDACION Y CONTROL DE DEUDA | | | | | | |
| N° ORDEN | CARGO ESTRUCTURAL | CODIGO | CLASIFICACION | SITUACION DEL CARGO | | TOTAL | CARGO DE CONFIANZA |
| | | | | O | P | | |
| 49 | JEFE DE RECAUDACION Y CONTROL DE DEUDA | 30.11.2.1.05 | SP - AP | 1 | 0 | 1 | |
| TOTAL DE LA UNIDAD ORGANICA | | | | 1 | 0 | 1 | 0 |



MUNICIPALIDAD DISTRITAL DE QUIRUVILCA

CUADRO PARA ASIGNACION DE PERSONAL PROVISIONAL - CAPP 2021

| | |
|-----------------|---------------------------------------|
| ENTIDAD: | MUNICIPALIDAD DISTRITAL DE QUIRUVILCA |
| SECTOR: | GOBIERNOS LOCALES |

| XI. | DENOMINACION DEL ORGANO : GERENCIA DE ADMINISTRACIÓN TRIBUTARIA | | | | | | |
|------------------------------------|---|---------------|----------------------|----------------------------|----------|--------------|---------------------------|
| XI.3 | DENOMINACION DE LA UNIDAD ORGANICA: DIVISION DE EJECUCION COACTIVA | | | | | | |
| N° ORDEN | CARGO ESTRUCTURAL | CODIGO | CLASIFICACION | SITUACION DEL CARGO | | TOTAL | CARGO DE CONFIANZA |
| | | | | O | P | | |
| 50 | JEFE DE EJECUCION COACTIVA | 30.11.3.1.05 | SP - ES | | 1 | 1 | |
| TOTAL DE LA UNIDAD ORGANICA | | | | 0 | 1 | 1 | 0 |

| XI. | DENOMINACION DEL ORGANO : GERENCIA DE ADMINISTRACIÓN TRIBUTARIA | | | | | | |
|------------------------------------|---|---------------|----------------------|----------------------------|----------|--------------|---------------------------|
| XI.4 | DENOMINACION DE LA UNIDAD ORGANICA: DIVISION DE TRANSITO Y TRANSPORTE ESPECIAL | | | | | | |
| N° ORDEN | CARGO ESTRUCTURAL | CODIGO | CLASIFICACION | SITUACION DEL CARGO | | TOTAL | CARGO DE CONFIANZA |
| | | | | O | P | | |
| 51 | JEFE DE TRANSITO Y TRANSPORTE ESPECIAL | 30.11.4.2.06 | SP - ES | | 1 | 1 | |
| TOTAL DE LA UNIDAD ORGANICA | | | | 0 | 1 | 1 | 0 |



MUNICIPALIDAD DISTRITAL DE QUIRUVILCA

CUADRO PARA ASIGNACION DE PERSONAL PROVISIONAL - CAPP 2021

| | |
|-----------------|---------------------------------------|
| ENTIDAD: | MUNICIPALIDAD DISTRITAL DE QUIRUVILCA |
| SECTOR: | GOBIERNOS LOCALES |

| XII. | DENOMINACION DEL ORGANO : GERENCIA DE INFRAESTRUCTURA Y DESARROLLO URBANO RURAL | | | | | | |
|------------------------------------|---|--------------|---------------|---------------------|----------|----------|--------------------|
| XII.1. | DENOMINACION DE LA UNIDAD ORGANICA: DIVISIÓN DE OBRAS PÚBLICAS Y PRIVADAS | | | | | | |
| N° ORDEN | CARGO ESTRUCTURAL | CODIGO | CLASIFICACION | SITUACION DEL CARGO | | TOTAL | CARGO DE CONFIANZA |
| | | | | O | P | | |
| 52 | JEFE DIVISIÓN DE OBRAS PUBLICAS Y PRIVADAS | 30.12.1.2.05 | SP - ES | 1 | | 1 | |
| TOTAL DE LA UNIDAD ORGANICA | | | | 1 | 0 | 1 | 0 |
| XII. | DENOMINACION DEL ORGANO : GERENCIA DE INFRAESTRUCTURA Y DESARROLLO URBANO RURAL | | | | | | |
| XII.2. | DENOMINACION DE LA UNIDAD ORGANICA: UNIDAD DE ESTUDIOS Y PROYECTOS | | | | | | |
| N° ORDEN | CARGO ESTRUCTURAL | CODIGO | CLASIFICACION | SITUACION DEL CARGO | | TOTAL | CARGO DE CONFIANZA |
| | | | | O | P | | |
| 53 | JEFE DE ESTUDIOS Y PROYECTOS | 30.12.2.2.05 | SP - ES | 1 | | 1 | |
| 54 | ASISTENTE DE ESTUDIOS Y PROYECTOS | 30.12.2.1.06 | SP - AP | | 1 | 1 | |
| 55 | RESPONSABLE DE UNIDAD FORMULADORA | 30.12.2.1.05 | SP - ES | 1 | | 1 | |
| 56 | CADISTA | 30.12.2.1.06 | SP - AP | 1 | 0 | 1 | |



MUNICIPALIDAD DISTRITAL DE QUIRUVILCA

CUADRO PARA ASIGNACION DE PERSONAL PROVISIONAL - CAPP 2021

| | |
|-----------------|---------------------------------------|
| ENTIDAD: | MUNICIPALIDAD DISTRITAL DE QUIRUVILCA |
| SECTOR: | GOBIERNOS LOCALES |

| | | | | | | | |
|------------------------------------|-------------------------|--------------|---------|----------|----------|----------|----------|
| 57-58 | TOPOGRAFO | 30.12.2.2.06 | SP - AP | | 2 | 2 | |
| 59 | ASISTENTE DE TOPOGRAFIA | 30.12.2.1.06 | SP - AP | | 1 | 1 | |
| TOTAL DE LA UNIDAD ORGANICA | | | | 3 | 4 | 7 | 0 |

| XII. | DENOMINACION DEL ORGANO : GERENCIA DE INFRAESTRUCTURA Y DESARROLLO URBANO RURAL | | | | | | |
|------------------------------------|---|--------------|---------------|---------------------|----------|----------|--------------------|
| XII.3. | DENOMINACION DE LA UNIDAD ORGANICA: DIVISIÓN DE SUPERVISIÓN Y LIQUIDACIONES DE OBRAS | | | | | | |
| N° ORDEN | CARGO ESTRUCTURAL | CODIGO | CLASIFICACION | SITUACION DEL CARGO | | TOTAL | CARGO DE CONFIANZA |
| | | | | O | P | | |
| 60 | JEFE DE SUPERVISIÓN Y LIQUIDACIÓN DE OBRAS | 30.12.3.2.05 | SP - ES | 1 | | 1 | |
| 61 | ASISTENTE DE SUPERVISIÓN Y LIQUIDACIÓN DE OBRAS | 30.12.3.1.06 | SP - AP | 0 | 1 | 1 | |
| TOTAL DE LA UNIDAD ORGANICA | | | | 1 | 1 | 2 | 0 |

| XII. | DENOMINACION DEL ORGANO : GERENCIA DE INFRAESTRUCTURA Y DESARROLLO URBANO RURAL | | | | | | |
|---------------|---|--------|---------------|---------------------|---|-------|--------------------|
| XII.4. | DENOMINACION DE LA UNIDAD ORGANICA: DIVISIÓN DE CATASTRO Y ACONDICIONAMIENTO TERRITORIAL | | | | | | |
| N° ORDEN | CARGO ESTRUCTURAL | CODIGO | CLASIFICACION | SITUACION DEL CARGO | | TOTAL | CARGO DE CONFIANZA |
| | | | | O | P | | |



MUNICIPALIDAD DISTRITAL DE QUIRUVILCA

CUADRO PARA ASIGNACION DE PERSONAL PROVISIONAL - CAPP 2021

| | |
|-----------------|--|
| ENTIDAD: | MUNICIPALIDAD DISTRITAL DE QUIRUVILCA |
| SECTOR: | GOBIERNOS LOCALES |

| | | | | | | | |
|------------------------------------|--|--------------|---------|----------|----------|----------|----------|
| 62 | JEFE DE DIVISIÓN DE CATASTRO Y ACONDICIONAMIENTO TERRITORIAL | 30.12.4.2.05 | SP - ES | | 1 | 1 | |
| 63 | ASISTENTE DIVISIÓN DE CATASTRO Y ACONDICIONAMIENTO TERRITORIAL | 30.12.4.1.06 | SP - AP | 1 | | 1 | |
| TOTAL DE LA UNIDAD ORGANICA | | | | 1 | 1 | 2 | 0 |

| XII. | DENOMINACION DEL ORGANO : GERENCIA DE INFRAESTRUCTURA Y DESARROLLO URBANO RURAL | | | | | | |
|---------------|--|--------------|---------------|---------------------|----|-------|--------------------|
| XII.5. | DENOMINACION DE LA UNIDAD ORGANICA: DIVISIÓN DE MAQUINARIA Y MANTENIMIENTO DE EQUIPOS | | | | | | |
| N° ORDEN | CARGO ESTRUCTURAL | CODIGO | CLASIFICACION | SITUACION DEL CARGO | | TOTAL | CARGO DE CONFIANZA |
| | | | | O | P | | |
| 64 | JEFE DE MAQUINARIA Y MANTENIMIENTO DE EQUIPOS | 30.12.5.2.05 | SP - AP | 1 | | 1 | |
| 65 | ASISTENTE DE MAQUINARIA Y MANTENIMIENTO DE EQUIPOS | 30.12.5.2.06 | SP - AP | | 1 | 1 | |
| 66-75 | OPERADOR DE MAQUINARIA PESADA | 30.12.5.2.06 | SP - AP | | 10 | 10 | |
| 76-78 | CONDUCTOR DE VEHICULO LIVIANO | 30.12.5.2.06 | SP - AP | | 3 | 3 | |
| 79 | CONDUCTOR | 30.12.5.2.06 | SP - AP | 1 | 0 | 1 | |
| 80 | MECANICO | 30.12.5.2.06 | SP - AP | | 1 | 1 | |
| 81 | ASISNTENETE DE MECANICO | 30.12.5.1.06 | SP - AP | | 1 | 1 | |



MUNICIPALIDAD DISTRITAL DE QUIRUVILCA

CUADRO PARA ASIGNACION DE PERSONAL PROVISIONAL - CAPP 2021

| | |
|-----------------|---------------------------------------|
| ENTIDAD: | MUNICIPALIDAD DISTRITAL DE QUIRUVILCA |
| SECTOR: | GOBIERNOS LOCALES |

| | | | | | | | |
|------------------------------------|-----------------------|--------------|---------|----------|-----------|-----------|----------|
| 82 | TECNICO EN NEUMATICOS | 30.12.5.1.06 | SP - AP | | 1 | 1 | |
| TOTAL DE LA UNIDAD ORGANICA | | | | 2 | 17 | 19 | 0 |

| | |
|-------------|--|
| XII. | DENOMINACION DEL ORGANO : GERENCIA DE INFRAESTRUCTURA Y DESARROLLO URBANO RURAL |
|-------------|--|

| | |
|---------------|--|
| XII.6. | DENOMINACION DE LA UNIDAD ORGANICA: DIVISIÓN DE SERVICIOS GENERALES |
|---------------|--|

| N° ORDEN | CARGO ESTRUCTURAL | CODIGO | CLASIFICACION | SITUACION DEL CARGO | | TOTAL | CARGO DE CONFIANZA |
|------------------------------------|--------------------------------------|--------------|---------------|---------------------|----------|----------|--------------------|
| | | | | O | P | | |
| 83 | JEFE DIVISIÓN DE SERVICIOS GENERALES | 30.12.6.2.05 | SP - AP | 1 | | 1 | |
| 84 | ASISTENTE DE SERVICIOS GENERALES | 30.12.6.1.06 | SP - AP | 1 | | 1 | |
| 85-87 | OPERARIO | 30.12.6.2.06 | SP - AP | | 3 | 3 | |
| TOTAL DE LA UNIDAD ORGANICA | | | | 2 | 3 | 5 | 0 |

| | |
|--------------|---|
| XIII. | DENOMINACION DEL ORGANO : GERENCIA DE DESARROLLO HUMANO E INCLUSION SOCIAL |
|--------------|---|

| | |
|----------------|--|
| XIII.1. | DENOMINACION DE LA UNIDAD ORGANICA: DIVISIÓN DE REGISTROS CIVILES |
|----------------|--|

| N° ORDEN | CARGO ESTRUCTURAL | CODIGO | CLASIFICACION | SITUACION DEL CARGO | | TOTAL | CARGO DE CONFIANZA |
|----------|-------------------|--------|---------------|---------------------|---|-------|--------------------|
| | | | | O | P | | |



MUNICIPALIDAD DISTRITAL DE QUIRUVILCA

CUADRO PARA ASIGNACION DE PERSONAL PROVISIONAL - CAPP 2021

| | |
|-----------------|---------------------------------------|
| ENTIDAD: | MUNICIPALIDAD DISTRITAL DE QUIRUVILCA |
| SECTOR: | GOBIERNOS LOCALES |

| | | | | | | | |
|------------------------------------|------------------------------------|--------------|---------|----------|----------|----------|----------|
| 88 | JEFE DIVISIÓN DE REGISTROS CIVILES | 30.13.1.1.05 | SP - ES | 1 | | 1 | |
| 89 | ASISTENTE DE REGISTROS CIVILES | 30.13.1.1.06 | SP - AP | | 1 | 1 | |
| TOTAL DE LA UNIDAD ORGANICA | | | | 1 | 0 | 2 | 0 |

| XIII. | DENOMINACION DEL ORGANO : GERENCIA DE DESARROLLO HUMANO E INCLUSION SOCIAL | | | | | | |
|------------------------------------|---|--------------|---------------|---------------------|----------|----------|--------------------|
| XIII.2. | DENOMINACION DE LA UNIDAD ORGANICA: DIVISIÓN DE EDUCACION, CULTURA Y DEPORTE | | | | | | |
| N° ORDEN | CARGO ESTRUCTURAL | CODIGO | CLASIFICACION | SITUACION DEL CARGO | | TOTAL | CARGO DE CONFIANZA |
| | | | | O | P | | |
| 90 | JEFE DIVISIÓN DE EDUCACION, CULTURA Y DEPORTE | 30.13.2.1.05 | SP - ES | | 1 | 1 | |
| TOTAL DE LA UNIDAD ORGANICA | | | | 0 | 1 | 1 | 0 |

| XIII. | DENOMINACION DEL ORGANO : GERENCIA DE DESARROLLO HUMANO E INCLUSION SOCIAL | | | | | | |
|----------------|---|--------|---------------|---------------------|---|-------|--------------------|
| XIII.3. | DENOMINACION DE LA UNIDAD ORGANICA: DIVISIÓN DE PROGRAMAS SOCIALES | | | | | | |
| N° ORDEN | CARGO ESTRUCTURAL | CODIGO | CLASIFICACION | SITUACION DEL CARGO | | TOTAL | CARGO DE CONFIANZA |
| | | | | O | P | | |



MUNICIPALIDAD DISTRITAL DE QUIRUVILCA

CUADRO PARA ASIGNACION DE PERSONAL PROVISIONAL - CAPP 2021

| | |
|-----------------|---------------------------------------|
| ENTIDAD: | MUNICIPALIDAD DISTRITAL DE QUIRUVILCA |
| SECTOR: | GOBIERNOS LOCALES |

| | | | | | | | |
|------------------------------------|---------------------------------|--------------|---------|----------|----------|----------|----------|
| 91 | JEFE DE PROGRAMAS SOCIALES | 30.13.3.1.05 | SP - ES | 1 | | 1 | |
| 92 | ASISTENTE DE PROGRAMAS SOCIALES | 30.13.3.2.06 | SP - AP | 1 | 0 | 1 | |
| TOTAL DE LA UNIDAD ORGANICA | | | | 2 | 1 | 2 | 0 |

| | |
|--------------|---|
| XIII. | DENOMINACION DEL ORGANO : GERENCIA DE DESARROLLO HUMANO E INCLUSION SOCIAL |
|--------------|---|

| | |
|----------------|--|
| XIII.4. | DENOMINACION DE LA UNIDAD ORGANICA: DIVISIÓN DE ATENCION AL CIUDADANO |
|----------------|--|

| N° ORDEN | CARGO ESTRUCTURAL | CODIGO | CLASIFICACION | SITUACION DEL CARGO | | TOTAL | CARGO DE CONFIANZA |
|------------------------------------|-------------------------------|--------------|---------------|---------------------|----------|----------|--------------------|
| | | | | O | P | | |
| 93 | JEFE DE ATENCION AL CIUDADANO | 30.13.4.1.05 | SP - ES | | 1 | 1 | |
| TOTAL DE LA UNIDAD ORGANICA | | | | | 1 | 1 | 0 |

| | |
|-------------|---|
| XIV. | DENOMINACION DEL ORGANO : GERENCIA DE DESARROLLO ECONÓMICO LOCAL |
|-------------|---|

| | |
|---------------|---|
| XIV.1. | DENOMINACION DE LA UNIDAD ORGANICA: DIVISIÓN DE PROMOCIÓN Y DESARROLLO TURÍSTICO |
|---------------|---|

| N° ORDEN | CARGO ESTRUCTURAL | CODIGO | CLASIFICACION | SITUACION DEL CARGO | | TOTAL | CARGO DE CONFIANZA |
|----------|---|--------------|---------------|---------------------|---|-------|--------------------|
| | | | | O | P | | |
| 94 | JEFE DIVISIÓN DE PROMOCIÓN Y DESARROLLO TURÍSTICO | 30.14.1.1.05 | SP - ES | 1 | | 1 | |



MUNICIPALIDAD DISTRITAL DE QUIRUVILCA

CUADRO PARA ASIGNACION DE PERSONAL PROVISIONAL - CAPP 2021

| | |
|-----------------|---------------------------------------|
| ENTIDAD: | MUNICIPALIDAD DISTRITAL DE QUIRUVILCA |
| SECTOR: | GOBIERNOS LOCALES |

| | | | | |
|------------------------------------|---|---|---|---|
| TOTAL DE LA UNIDAD ORGANICA | 1 | 0 | 1 | 0 |
|------------------------------------|---|---|---|---|

| | |
|-------------|---|
| XIV. | DENOMINACION DEL ORGANO : GERENCIA DE DESARROLLO ECONÓMICO LOCAL |
|-------------|---|

| | |
|---------------|---|
| XIV.2. | DENOMINACION DE LA UNIDAD ORGANICA: DIVISIÓN DE PROMOCIÓN Y DESARROLLO EMPRESARIAL |
|---------------|---|

| N° ORDEN | CARGO ESTRUCTURAL | CODIGO | CLASIFICACION | SITUACION DEL CARGO | | TOTAL | CARGO DE CONFIANZA |
|------------------------------------|---|--------------|---------------|---------------------|----------|----------|--------------------|
| | | | | O | P | | |
| 95 | JEFE DIVISIÓN DE PROMOCIÓN Y DESARROLLO EMPRESARIAL | 30.14.2.1.06 | SP - AP | | 1 | 1 | |
| TOTAL DE LA UNIDAD ORGANICA | | | | 0 | 0 | 1 | 0 |

| | |
|---------------|--|
| XIV.3. | DENOMINACION DE LA UNIDAD ORGANICA: DIVISIÓN DE DESARROLLO AGROPECUARIO Y PROYECTOS PRODUCTIVOS |
|---------------|--|

| N° ORDEN | CARGO ESTRUCTURAL | CODIGO | CLASIFICACION | SITUACION DEL CARGO | | TOTAL | CARGO DE CONFIANZA |
|------------------------------------|---|--------------|---------------|---------------------|----------|----------|--------------------|
| | | | | O | P | | |
| 96 | JEFE DE DIVISIÓN DE DESARROLLO AGROPECUARIO Y PROYECTOS PRODUCTIVOS | 30.14.3.1.05 | SP - ES | 1 | | 1 | |
| 97 | TECNICO DE DESARROLLO AGROPECUARIO | 30.14.3.1.06 | SP - AP | 1 | | 1 | |
| 98 | VETERINARIO O TECNICO | 30.14.3.1.05 | SP - AP | | 1 | 1 | |
| TOTAL DE LA UNIDAD ORGANICA | | | | 2 | 1 | 3 | 0 |



MUNICIPALIDAD DISTRITAL DE QUIRUVILCA

CUADRO PARA ASIGNACION DE PERSONAL PROVISIONAL - CAPP 2021

| | |
|-----------------|---------------------------------------|
| ENTIDAD: | MUNICIPALIDAD DISTRITAL DE QUIRUVILCA |
| SECTOR: | GOBIERNOS LOCALES |

| XV. | DENOMINACION DEL ORGANO : GERENCIA DE SERVICIOS PÚBLICOS Y MEDIO AMBIENTE | | | | | | |
|------------------------------------|--|--------------|---------------|---------------------|----------|----------|--------------------|
| XV.1. | DENOMINACION DE LA UNIDAD ORGANICA: ÁREA TÉCNICA MUNICIPAL - ATM - SANEAMIENTO BASICO | | | | | | |
| N° ORDEN | CARGO ESTRUCTURAL | CODIGO | CLASIFICACION | SITUACION DEL CARGO | | TOTAL | CARGO DE CONFIANZA |
| | | | | O | P | | |
| 99 | JEFE DE ATM | 30.15.1.1.05 | SP - ES | 1 | | 1 | |
| 100 | ASISTENTE DE ATM | 30.15.1.2.06 | SP - AP | 1 | | 1 | |
| 101 | TECNICO DE ATM | 30.15.1.1.06 | SP - AP | 1 | | 1 | |
| 102-103 | GASFITERO | 30.15.1.1.06 | SP - AP | | 2 | 2 | |
| 104 | RESPONSABLE DE LA PLANTA DE TRATAMIENTO DE AGUA POTABLE | 30.15.1.2.05 | SP - AP | | 1 | 1 | |
| TOTAL DE LA UNIDAD ORGANICA | | | | 3 | 3 | 6 | 0 |

| XV. | DENOMINACION DEL ORGANO : GERENCIA DE SERVICIOS PÚBLICOS Y MEDIO AMBIENTE | | | | | | |
|--------------|--|--------|---------------|---------------------|---|-------|--------------------|
| XV.2. | DENOMINACION DE LA UNIDAD ORGANICA: DIVISIÓN DE SEGURIDAD CIUDADANA Y DEFENSA CIVIL | | | | | | |
| N° ORDEN | CARGO ESTRUCTURAL | CODIGO | CLASIFICACION | SITUACION DEL CARGO | | TOTAL | CARGO DE CONFIANZA |
| | | | | O | P | | |



MUNICIPALIDAD DISTRITAL DE QUIRUVILCA

CUADRO PARA ASIGNACION DE PERSONAL PROVISIONAL - CAPP 2021

| | |
|-----------------|--|
| ENTIDAD: | MUNICIPALIDAD DISTRITAL DE QUIRUVILCA |
| SECTOR: | GOBIERNOS LOCALES |

| | | | | | | | |
|------------------------------------|---|--------------|---------|----------|-----------|-----------|----------|
| 105 | JEFE DE SEGURIDAD CIUDADANA Y SERENAZGO | 30.15.2.2.05 | SP - ES | 1 | | 1 | |
| 106-108 | SUPERVISOR DE SEGURIDAD CIUDADANA Y SERENAZGO | 30.15.2.2.06 | SP - AP | 3 | | 3 | |
| 109-121 | AGENTES DE SERENAZGO | 30.15.2.1.06 | SP - AP | | 13 | 13 | |
| 122 | JEFE DE DEFENSA CIVIL Y GESTION DEL RIESGO DE DESASTRES | 30.15.2.1.05 | SP - ES | 1 | | 1 | |
| TOTAL DE LA UNIDAD ORGANICA | | | | 5 | 13 | 18 | 0 |

| | |
|--------------|---|
| XV. | DENOMINACION DEL ORGANO : GERENCIA DE SERVICIOS PÚBLICOS Y MEDIO AMBIENTE |
| XV.3. | DENOMINACION DE LA UNIDAD ORGANICA: DIVISIÓN DE SALUD PUBLICA Y MEDIO AMBIENTE |

| N° ORDEN | CARGO ESTRUCTURAL | CODIGO | CLASIFICACION | SITUACION DEL CARGO | | TOTAL | CARGO DE CONFIANZA |
|------------------------------------|---|--------------|---------------|---------------------|----------|----------|--------------------|
| | | | | O | P | | |
| 123 | JEFE DE SALUD PUBLICA Y MEDIO AMBIENTE | 30.15.3.1.05 | SP - ES | 1 | | 1 | |
| 124 | ASISTENTE DE SALUD PUBLICA Y MEDIO AMBIENTE | 30.15.3.2.06 | SP - AP | 1 | | 1 | |
| TOTAL DE LA UNIDAD ORGANICA | | | | 2 | 0 | 2 | 0 |

| | |
|--------------|--|
| XV. | DENOMINACION DEL ORGANO : GERENCIA DE SERVICIOS PÚBLICOS Y MEDIO AMBIENTE |
| XV.4. | DENOMINACION DE LA UNIDAD ORGANICA: AREA DE CEMENTERIO MUNICIPAL |



MUNICIPALIDAD DISTRITAL DE QUIRUVILCA

CUADRO PARA ASIGNACION DE PERSONAL PROVISIONAL - CAPP 2021

| | |
|-----------------|---------------------------------------|
| ENTIDAD: | MUNICIPALIDAD DISTRITAL DE QUIRUVILCA |
| SECTOR: | GOBIERNOS LOCALES |

| N° ORDEN | CARGO ESTRUCTURAL | CODIGO | CLASIFICACION | SITUACION DEL CARGO | | TOTAL | CARGO DE CONFIANZA |
|-----------------------------|--------------------------------------|--------------|---------------|---------------------|---|-------|--------------------|
| | | | | O | P | | |
| 125 | RESPONSABLE DEL CEMENTERIO MUNICIPAL | 30.15.4.1.06 | SP - AP | | 1 | 1 | |
| TOTAL DE LA UNIDAD ORGANICA | | | | 0 | 1 | 1 | 0 |

XV. DENOMINACION DEL ORGANO : GERENCIA DE SERVICIOS PÚBLICOS Y MEDIO AMBIENTE

XV.5. DENOMINACION DE LA UNIDAD ORGANICA: AREA DE PARTICPACION VECINAL

| N° ORDEN | CARGO ESTRUCTURAL | CODIGO | CLASIFICACION | SITUACION DEL CARGO | | TOTAL | CARGO DE CONFIANZA |
|-----------------------------|------------------------------|--------------|---------------|---------------------|---|-------|--------------------|
| | | | | O | P | | |
| 126 | JEFE DE PARTICPACION VECINAL | 30.15.5.1.06 | SP - AP | | 1 | 1 | |
| TOTAL DE LA UNIDAD ORGANICA | | | | 0 | 1 | 1 | 0 |

IV NIVEL DE ORGANIZACIÓN - ORGANOS DE APOYO

VIII. DENOMINACION DEL ORGANO : OFICINA DE IMAGEN INSTITUCIONAL Y SOPORTE TECNICO

VIII.1. DENOMINACION DE LA UNIDAD ORGANICA: UNIDAD DE IMAGEN INSTITUCIONAL

VIII.1.1. DENOMINACION DE LA UNIDAD ORGANICA: AREA DE SOPORTE TECNICO E INFORMATICA



MUNICIPALIDAD DISTRITAL DE QUIRUVILCA

CUADRO PARA ASIGNACION DE PERSONAL PROVISIONAL - CAPP 2021

| | |
|-----------------|---------------------------------------|
| ENTIDAD: | MUNICIPALIDAD DISTRITAL DE QUIRUVILCA |
| SECTOR: | GOBIERNOS LOCALES |

| N° ORDEN | CARGO ESTRUCTURAL | CODIGO | CLASIFICACION | SITUACION DEL CARGO | | TOTAL | CARGO DE CONFIANZA |
|------------------------------------|---|--------------|---------------|---------------------|----------|----------|--------------------|
| | | | | O | P | | |
| 127 | RESPONSABLE SOPORTE TECNICO E INFORMATICA | 30.08.1.1.06 | SP - AP | 1 | | 1 | |
| TOTAL DE LA UNIDAD ORGANICA | | | | 1 | 0 | 1 | 0 |

| | |
|----------------|--|
| IX. | DENOMINACION DEL ORGANO : GERENCIA DE ADMINISTRACION Y FINANZAS |
| IX.2. | DENOMINACION DE LA UNIDAD ORGANICA: UNIDAD DE TESORERÍA |
| IX.2.1. | DENOMINACION DE LA UNIDAD ORGANICA: ÁREA DE CAJA |

| N° ORDEN | CARGO ESTRUCTURAL | CODIGO | CLASIFICACION | SITUACION DEL CARGO | | TOTAL | CARGO DE CONFIANZA |
|------------------------------------|---------------------|--------------|---------------|---------------------|----------|----------|--------------------|
| | | | | O | P | | |
| 128 | RESPONSABLE DE CAJA | 30.09.2.2.06 | SP - AP | 1 | | 1 | |
| TOTAL DE LA UNIDAD ORGANICA | | | | 1 | 0 | 1 | 0 |

| | |
|----------------|--|
| IX. | DENOMINACION DEL ORGANO : GERENCIA DE ADMINISTRACION Y FINANZAS |
| IX.3. | DENOMINACION DE LA UNIDAD ORGANICA: UNIDAD DE LOGÍSTICA |
| IX.3.1. | DENOMINACION DE LA UNIDAD ORGANICA: ÁREA DE CONTROL PATRIMONIAL |



MUNICIPALIDAD DISTRITAL DE QUIRUVILCA

CUADRO PARA ASIGNACION DE PERSONAL PROVISIONAL - CAPP 2021

| | |
|-----------------|---------------------------------------|
| ENTIDAD: | MUNICIPALIDAD DISTRITAL DE QUIRUVILCA |
| SECTOR: | GOBIERNOS LOCALES |

| N° ORDEN | CARGO ESTRUCTURAL | CODIGO | CLASIFICACION | SITUACION DEL CARGO | | TOTAL | CARGO DE CONFIANZA |
|------------------------------------|------------------------------------|--------------|---------------|---------------------|----------|----------|--------------------|
| | | | | O | P | | |
| 129 | RESPONSABLE DE CONTROL PATRIMONIAL | 30.09.3.2.05 | SP - AP | | 1 | 1 | 0 |
| 130 | AUXILIAR DE CONTROL PATRIMONIAL | 30.09.3.1.06 | SP - AP | | 1 | 1 | |
| TOTAL DE LA UNIDAD ORGANICA | | | | 0 | 2 | 2 | 0 |

| | |
|----------------|--|
| IX. | DENOMINACION DEL ORGANO : GERENCIA DE ADMINISTRACION Y FINANZAS |
| IX.3. | DENOMINACION DE LA UNIDAD ORGANICA: UNIDAD DE LOGÍSTICA |
| IX.3.2. | DENOMINACION DE LA UNIDAD ORGANICA: ÁREA DE ALMACEN |

| N° ORDEN | CARGO ESTRUCTURAL | CODIGO | CLASIFICACION | SITUACION DEL CARGO | | TOTAL | CARGO DE CONFIANZA |
|------------------------------------|------------------------|--------------|---------------|---------------------|----------|----------|--------------------|
| | | | | O | P | | |
| 131 | RESPONSABLE DE ALMACÉN | 30.09.3.2.06 | SP - AP | 1 | | 1 | |
| 132 | ASISTENTE DE ALMACÉN | 30.09.3.1.06 | SP - AP | 1 | | 1 | |
| 133-134 | APOYO DE ALMACEN | 30.09.3.1.06 | SP - AP | | 2 | 2 | |
| TOTAL DE LA UNIDAD ORGANICA | | | | 2 | 2 | 4 | 0 |



MUNICIPALIDAD DISTRITAL DE QUIRUVILCA

CUADRO PARA ASIGNACION DE PERSONAL PROVISIONAL - CAPP 2021

| | |
|-----------------|---------------------------------------|
| ENTIDAD: | MUNICIPALIDAD DISTRITAL DE QUIRUVILCA |
| SECTOR: | GOBIERNOS LOCALES |

IV NIVEL DE ORGANIZACIÓN - ORGANOS DE LINEA

| XI. | DENOMINACION DEL ORGANO : GERENCIA DE ADMINISTRACION TRIBUTARIA | | | | | | |
|------------------------------------|---|--------------|---------------|---------------------|----------|----------|--------------------|
| XI.1. | DENOMINACION DE LA UNIDAD ORGANICA: DIVISIÓN DE RECAUDACION Y CONTROL DE DEUDA | | | | | | |
| XI.1.1. | DENOMINACION DE LA UNIDAD ORGANICA: ÁREA DE LICENCIAS, COMERCIALIZACION Y MERCADOS | | | | | | |
| N° ORDEN | CARGO ESTRUCTURAL | CODIGO | CLASIFICACION | SITUACION DEL CARGO | | TOTAL | CARGO DE CONFIANZA |
| | | | | O | P | | |
| 135 | JEFE DE LICENCIAS, COMERCIALIZACION Y MERCADOS | 30.11.1.2.06 | SP - AP | | 1 | 1 | |
| 136-137 | GUARDIAN MERCADO CORE / BOLIVAR | 30.11.1.1.06 | SP - AP | | 2 | 2 | |
| TOTAL DE LA UNIDAD ORGANICA | | | | 0 | 3 | 3 | 0 |
| XIII. | DENOMINACION DEL ORGANO : GERENCIA DE DESARROLLO HUMANO E INCLUSION SOCIAL | | | | | | |
| XIII.3. | DENOMINACION DE LA UNIDAD ORGANICA: DIVISIÓN DE PROGRAMAS SOCIALES | | | | | | |
| XIII.3.1. | DENOMINACION DE LA UNIDAD ORGANICA: ÁREA DEL PROGRAMA VASO DE LECHE | | | | | | |
| N° ORDEN | CARGO ESTRUCTURAL | CODIGO | CLASIFICACION | SITUACION DEL CARGO | | TOTAL | CARGO DE |



MUNICIPALIDAD DISTRITAL DE QUIRUVILCA

CUADRO PARA ASIGNACION DE PERSONAL PROVISIONAL - CAPP 2021

| | |
|-----------------|---------------------------------------|
| ENTIDAD: | MUNICIPALIDAD DISTRITAL DE QUIRUVILCA |
| SECTOR: | GOBIERNOS LOCALES |

| N° ORDEN | CARGO ESTRUCTURAL | CODIGO | CON | O | P | TOTAL | CONFIANZA |
|------------------------------------|-------------------|--------------|---------|----------|----------|----------|-----------|
| 138 | JEFE DE PVL | 30.13.3.2.06 | SP - AP | 1 | | 1 | |
| 139 | ASISTENTE DE PVL | 30.13.3.1.06 | SP - AP | 1 | | 1 | |
| TOTAL DE LA UNIDAD ORGANICA | | | | 2 | 0 | 2 | 0 |

| | |
|------------------|---|
| XIII. | DENOMINACION DEL ORGANO : GERENCIA DE DESARROLLO HUMANO E INCLUSION SOCIAL |
| XIII.3. | DENOMINACION DE LA UNIDAD ORGANICA: DIVISION DE PROGRAMAS SOCIALES |
| XIII.3.2. | DENOMINACION DE LA UNIDAD ORGANICA: AREA DE ULE |

| N° ORDEN | CARGO ESTRUCTURAL | CODIGO | CLASIFICACION | SITUACION DEL CARGO | | TOTAL | CARGO DE CONFIANZA |
|------------------------------------|-------------------|--------------|---------------|---------------------|----------|----------|--------------------|
| | | | | O | P | | |
| 140 | JEFE DE ULE | 30.13.3.2.06 | SP - AP | 1 | | 1 | |
| TOTAL DE LA UNIDAD ORGANICA | | | | 1 | 0 | 1 | 0 |

| | |
|------------------|---|
| XIII. | DENOMINACION DEL ORGANO : GERENCIA DE DESARROLLO HUMANO E INCLUSION SOCIAL |
| XIII.4. | DENOMINACION DE LA UNIDAD ORGANICA: DIVISION DE PROGRAMAS SOCIALES |
| XIII.4.1. | DENOMINACION DE LA UNIDAD ORGANICA: AREA DE DEMUNA |



MUNICIPALIDAD DISTRITAL DE QUIRUVILCA

CUADRO PARA ASIGNACION DE PERSONAL PROVISIONAL - CAPP 2021

| | |
|-----------------|---------------------------------------|
| ENTIDAD: | MUNICIPALIDAD DISTRITAL DE QUIRUVILCA |
| SECTOR: | GOBIERNOS LOCALES |

| N° ORDEN | CARGO ESTRUCTURAL | CODIGO | CLASIFICACION | SITUACION DEL CARGO | | TOTAL | CARGO DE CONFIANZA |
|-----------------------------|---------------------|--------------|---------------|---------------------|---|-------|--------------------|
| | | | | O | P | | |
| 141 | JEFE DE DEMUNA | 30.13.4.1.05 | SP - ES | 1 | | 1 | |
| 142 | PSICOLOGO DE DEMUNA | 30.13.4.1.05 | SP - ES | 1 | | 1 | |
| TOTAL DE LA UNIDAD ORGANICA | | | | 2 | 0 | 2 | 0 |

| | |
|------------------|---|
| XIII. | DENOMINACION DEL ORGANO : GERENCIA DE DESARROLLO HUMANO E INCLUSION SOCIAL |
| XIII.4. | DENOMINACION DE LA UNIDAD ORGANICA: DIVISION DE ATENCION AL CIUDADANO |
| XIII.4.2. | DENOMINACION DE LA UNIDAD ORGANICA: ÁREA DEL OMAPED |

| N° ORDEN | CARGO ESTRUCTURAL | CODIGO | CLASIFICACION | SITUACION DEL CARGO | | TOTAL | CARGO DE CONFIANZA |
|-----------------------------|---------------------|--------------|---------------|---------------------|---|-------|--------------------|
| | | | | O | P | | |
| 143 | JEFE DE OMAPED | 30.13.4.1.06 | SP - AP | 1 | | 1 | |
| 144 | ASISTENTE DE OMAPED | 30.13.4.1.06 | SP - AP | | 1 | 1 | |
| TOTAL DE LA UNIDAD ORGANICA | | | | 1 | 1 | 2 | 0 |



MUNICIPALIDAD DISTRITAL DE QUIRUVILCA

CUADRO PARA ASIGNACION DE PERSONAL PROVISIONAL - CAPP 2021

| | |
|-----------------|---------------------------------------|
| ENTIDAD: | MUNICIPALIDAD DISTRITAL DE QUIRUVILCA |
| SECTOR: | GOBIERNOS LOCALES |

| XIII. | DENOMINACION DEL ORGANO : GERENCIA DE DESARROLLO HUMANO E INCLUSION SOCIAL | | | | | | |
|------------------------------------|---|--------------|---------------|---------------------|----------|----------|--------------------|
| XIII.4. | DENOMINACION DE LA UNIDAD ORGANICA: DIVISION DE PROGRAMAS SOCIALES | | | | | | |
| XIII.4.3. | DENOMINACION DE LA UNIDAD ORGANICA: ÁREA DE CIAM | | | | | | |
| N° ORDEN | CARGO ESTRUCTURAL | CODIGO | CLASIFICACION | SITUACION DEL CARGO | | TOTAL | CARGO DE CONFIANZA |
| | | | | O | P | | |
| 145 | JEFE DE CIAM | 30.13.4.1.06 | SP - AP | 1 | | 1 | |
| TOTAL DE LA UNIDAD ORGANICA | | | | 1 | 0 | 1 | 0 |

| XV. | DENOMINACION DEL ORGANO : GERENCIA DE SERVICIOS PÚBLICOS Y MEDIO AMBIENTE | | | | | | |
|------------------------------------|---|--------------|---------------|---------------------|----------|----------|--------------------|
| XV.3. | DENOMINACION DE LA UNIDAD ORGANICA: DIVISION DE SALUD PÚBLICA Y MEDIO AMBIENTE | | | | | | |
| XV.3.1. | DENOMINACION DE LA UNIDAD ORGANICA: ÁREA DE PARQUES Y JARDINES, Y ÁREAS VERDES | | | | | | |
| N° ORDEN | CARGO ESTRUCTURAL | CODIGO | CLASIFICACION | SITUACION DEL CARGO | | TOTAL | CARGO DE CONFIANZA |
| | | | | O | P | | |
| 146-148 | AUXILIAR DE PARQUES, JARDINES Y AREAS VERDES | 30.15.3.1.06 | SP - AP | | 3 | 3 | |
| TOTAL DE LA UNIDAD ORGANICA | | | | 0 | 3 | 3 | 0 |



MUNICIPALIDAD DISTRITAL DE QUIRUVILCA

CUADRO PARA ASIGNACION DE PERSONAL PROVISIONAL - CAPP 2021

| | |
|-----------------|---------------------------------------|
| ENTIDAD: | MUNICIPALIDAD DISTRITAL DE QUIRUVILCA |
| SECTOR: | GOBIERNOS LOCALES |

| XV. | DENOMINACION DEL ORGANO : GERENCIA DE SERVICIOS PÚBLICOS Y MEDIO AMBIENTE | | | | | | |
|------------------------------------|--|--------------|---------------|---------------------|-----------|-----------|--------------------|
| XV.3. | DENOMINACION DE LA UNIDAD ORGANICA: DIVISIÓN DE SALUD PÚBLICA Y MEDIO AMBIENTE | | | | | | |
| XV.3.2. | DENOMINACION DE LA UNIDAD ORGANICA: ÁREA DE LIMPIEZA PÚBLICA Y RESIDUOS SOLIDOS | | | | | | |
| N° ORDEN | CARGO ESTRUCTURAL | CODIGO | CLASIFICACION | SITUACION DEL CARGO | | TOTAL | CARGO DE CONFIANZA |
| | | | | O | P | | |
| 149 | JEFE DE LIMPIEZA PUBLICA Y RESIDUOS SOLIDOS | 30.15.3.2.06 | SP - AP | 1 | | 1 | |
| 150 | SUPERVISOR DE LIMPIEZA PUBLICA Y RESIDUOS SOLIDOS | 30.15.3.1.06 | SP - AP | | 1 | 1 | |
| 151 | CHOFER DE LIMPIEZA PUBLICA | 30.15.3.1.06 | SP - AP | | 1 | 1 | |
| 152-170 | OPERARIO | 30.15.3.1.06 | SP - AP | | 19 | 19 | |
| TOTAL DE LA UNIDAD ORGANICA | | | | 1 | 21 | 22 | 0 |



ORGANIGRAMA ESTRUCTURAL



ORGANIGRAMA ESTRUCTURAL DE LA MUNICIPALIDAD DISTRITAL DE QUIRUVILCA - 2021

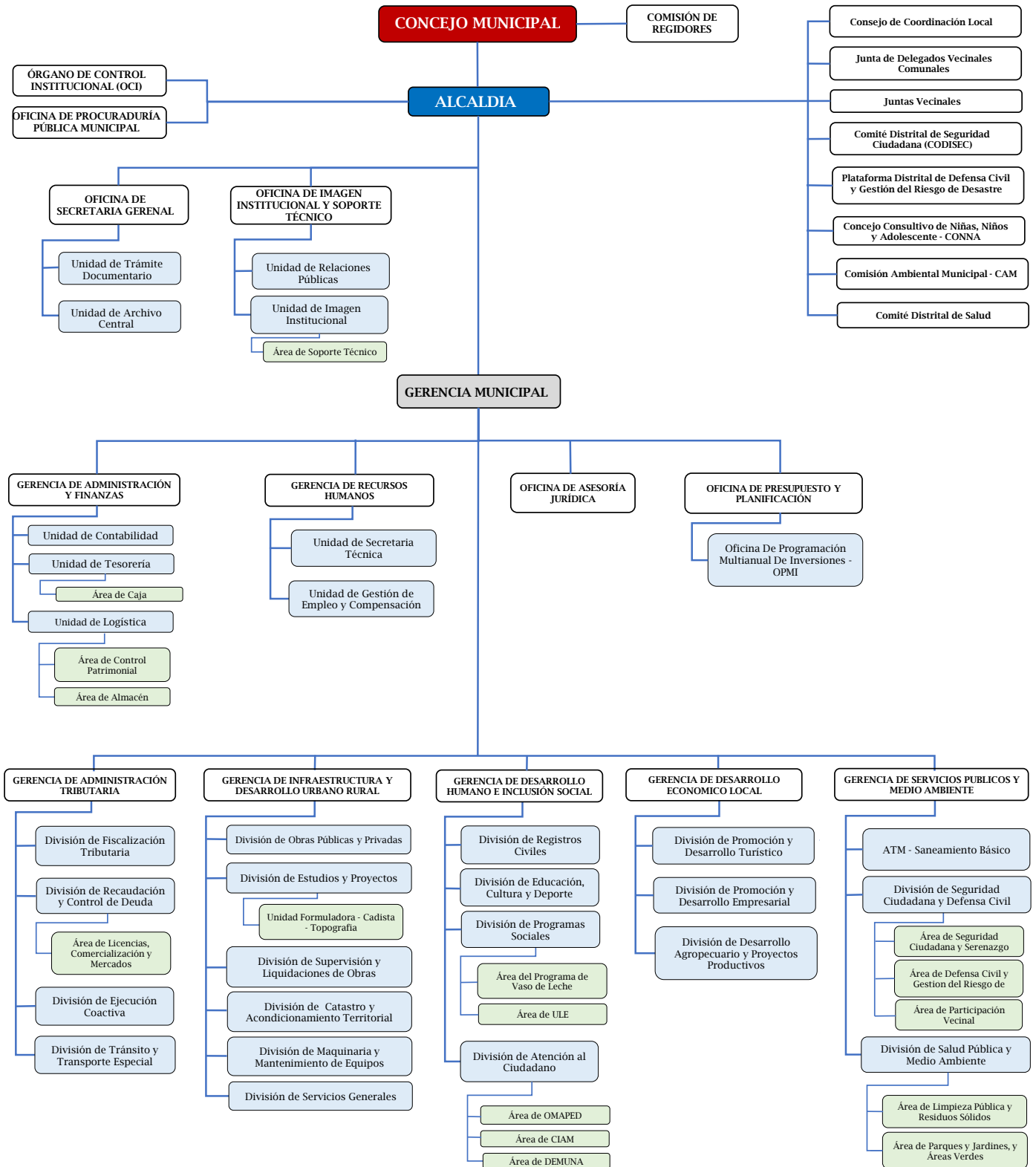



ORGANIGRAMA ESTRUCTURAL DE LA MUNICIPALIDAD DISTRITAL DE QUIRUVILCA - 2021

