GOBIERNO REGIONAL DE LIMA
DIRECCION REGIONAL DE SALUD
HOSPITAL HUARAL Y SBS

GOBIERNO REGIONAL DE LIMA
HOSPITAL HUARAL Y SERVICIOS BÁSICOS DE SALUD

N°0163 – 2023 – DRSL – RL – HH – SBS/DE

# RESOLUCIÓN DIRECTORAL

Huaral, 04 de abril del 2023

**VISTO**, el expediente N° 02547155 que contiene la Nota Informativa N° 018-UE.407-RL-HSJB-H-SBS-DE-12-2022, emitido por el Departamento de Enfermería; y el Informe Legal N° 116-UE-407-RL-AL-HH/SBS-OAL-03-2023;

**CONSIDERANDO:**

Que, el numeral VI del Título Preliminar de la Ley General de Salud N° 26842, establece que es responsabilidad del Estado promover las consideraciones que garanticen una adecuada cobertura de prestaciones de salud a la población, en términos socialmente aceptables de seguridad, oportunidad y calidad.

Que, la Ley N° 26842, Ley General de Salud, en su Capítulo II, de los establecimientos de Salud y Servicios Médicos de Apoyo, artículo 37°, establece que los establecimientos de salud y servicios médicos de apoyo, cualquiera sea su naturaleza o modalidad de gestión, deben cumplir los requisitos que disponen los reglamentos y las normas técnicas que dicta la Autoridad de Salud de Nivel Nacional;

Que, la Ley N° 27658, Ley de Modernización de la Gestión del Estado, indica que el proceso de modernización de las gestión del Estado tiene como finalidad fundamental la obtención de mayores niveles de eficacia del aparato estatal, de manera que se logre una mejora a la ciudadanía, priorizando y optimizando el uso de los recursos pu´blicos;

Que, el numeral 1.21 del Articulo 1° del Texto Único Ordenado de la Ley N° 274444, Ley del Procedimiento Administrativo General, aprobado por el Decreto Supremo N° 004-2019- JUS, define el concepto de acto administrativo como: "Los actos de administración interna de las entidades destinados a organizar o hacer funcionar sus propias actividades o servicios. Estos actos son regulados por cada entidad, con sujeción disponibles del Título Preliminar de esta Ley, y de aquellas normas que expresamente así lo establezcan;

Que, mediante Resolución Ministerial N° 826-2021-MINSA, de fecha 05 de julio del 2021, se aprueba las Normas para la Elaboración de Documentos Normativos del Ministerio de Salud, siendo de observancia obligatoria para los organismos públicos del Ministerio de Salud, en la cual, se define como Documento Normativo a todo aquel documento oficial que tiene por objetivo trasmitir información estandarizada y aprobada sobre aspectos técnicos, sean estos asistenciales, sanitarios y/o administrativos, relacionados al ámbito del Sector Salud, en cumplimiento de sus objetivos;

Que, mediante Ordenanza Regional N° 014-2008-CR-RL, y su modificatoria Ordenanza Regional N° 008-2014-CR-RL, se aprobó el Reglamento de Organización y Funciones de la Red de Salud Huaral y el Hospital San Juan Bautista Huaral; el cual, en su artículo 17° Unidad de Estadística e Informática, se menciona lo siguiente: Es la Unidad Orgánica encargada de logar que el Hospital provea la información estadística en salud y el soporte informático, así como la mecanización e integración de los sistemas de información requeridos para los procesos organizacionales, depende de la Dirección Ejecutiva;

Que, mediante la Nota Informativa N° 018-UE.407-RL-HH-SBS-DE- 12-2022, de fecha 21 de diciembre del 2022, la Jefatura del Departamento de Enfermería, remite el proyecto del Plan de Trabajo del Departamento de Enfermería del Hospital San Juan Bautista Huaral – Año 2023;

*"Año del Fortalecimiento de la Soberanía Nacional"*

**"HOSPITAL SAN JUAN BAUTISTA – HUARAL"**

# PLAN DE TRABAJO DEL DEPARTAMENTO DE ENFERMERIA

| ELABORADO POR: | VIGENCIA: |
|---|---|
| ***LIC. ENF. GUANILO REYES Rosa María***<br>***Jefa del Departamento de Enfermería*** | *Enero a Diciembre del 2023* |

**2023**

# PLAN DE TRABAJO – DEPARTAMENTO DE ENFERMERÍA PERIODO 2023

## I- PRESENTACIÓN

El Plan Operativo Anual del Departamento de Enfermería, es un instrumento de gestión de corto plazo que nos permite definir las actividades que se realizarán durante el ejercicio presupuestal 2023, para lograr los resultados previstos y planificados, enmarcados en el Plan Estratégico Institucional. La gestión pública moderna requiere exigencias y retos que afrontar en la aplicación de nuevas herramientas como el Presupuesto por Resultados, que implica ser más efectivo para garantizar las atenciones en salud hacia la población demandante.

El presente Plan Operativo Anual 2023, nos permitirá determinar en forma periódica y de manera sistemática y objetiva, la relevancia, eficacia, eficiencia e impacto de la ejecución de las actividades planteadas en este documento de gestión Institucional y con los resultados obtenidos nos permitirá identificar de manera oportuna las fortalezas y deficiencias durante el proceso de ejecución presupuestal.

Debido a que uno de los factores sociales que ha crecido significativamente en los últimos tiempos ha sido la conciencia de la población por sus derechos como ciudadanos, como contribuyentes, como consumidores de bienes y servicios públicos y privados. Para el Estado esto ha significado necesidad en que sus instituciones respondan a una muy fuerte demanda que presentan nuevos rasgos, hoy en día la sociedad le solicita bienes y servicios de demanda oportuna, eficaz. Eficiente y a plena satisfacción.

Reconociendo que la planificación es un instrumento potente para articular esfuerzos en camino al mejoramiento el Departamento de Enfermería del Hospital de San Juan Bautista de Huaral, presenta el plan operativo anual, donde sevaa poner énfasis a la ejecución de las metas fisicas y presupuestales, para lograr los objetivos esperados para el periodo 2023.

## II- GENERALIDADES

### A) MARCO ESTRATEGICO DEL EESS Y/O UNIDAD ORGANCIA

**Misión:**

Conducir, promover y brindar servicios de salud con personal de Enfermería calificado caracterizados por su solidez ética, pensamiento crítico, creativo, conocimientos y aptitudes enfocados al paciente, familia y comunidad; con equidad, calidad, solidaridad y transparencia priorizando a los grupos vulnerables y excluidos.

**Visión:**

Para el año 2023 ser un Departamento de Enfermería con reconocimiento interno y externo por su desarrollo profesional, impulsando el acceso a los servicios de salud con énfasis en la atención preventiva promocional, asistencial, docencia, investigación y gestión, centrado en la atención del paciente, familia y comunidad, con equidad, calidad y calidez promoviendo estilos de vida saludables con participación ciudadana.

GOBIERNO REG. LIMA Dirección Regional de Salud Departamento de Enfermería HOSPITAL HUARAL Y S.B.S.

Lic. Enf. GUANILO REYES Rosa Maria
Jefa del Departamento de Enfermería.

**Valores Esenciales del Personal de Enfermería:**

- Respeto
- Honestidad.
- Transparencia
- Vocación de servicio
- Traóajo en equipo
- Eficiencia

**Objetivos Generales:**

- Brindar servicios integrales de enfermería al paciente, familia y comunidad en la promoción, prevención, recuperación y rehabilitación de la Salud.

**Objetivos Específicos:**

- Desarrollar cursos de capacitación dirigida al personal de enfermería de acuerdo a la política institucional de capacitación de recursos humanos.
- Evaluar la atención de enfermería y programas de su competencia y proponer los ajustes y cambios necesarios.
- Establecer y mantener actualizadas las normas y procedimientos técnicos de las Actividades de su competencia.

## III- FUNCIONES DEL EESS Y/O UNIDAD ORGANCIA

Es un órgano de línea intermedio responsable de brindar servicios integrales de enfermería en forma ininterrumpida las 24 horas durante los 365 días del año, dentro del proceso de diagnóstico, tratamiento, recuperación y rehabilitación.

Nuestro Departamento de Enfermería, presta servicios al paciente, familia y comunidad. A través de la prevención de las enfermedades, promoción, protección y recuperación de la salud, así como en la rehabilitación ya sea individual, familiar y comunitaria a través de cuatro grandes áreas:

### 1- FUNCIÓN ASISTENCIAL.

Es la que va encaminada a apoyar al individuo en la conservación de su salud y se encarga de apoyar en el diagnóstico, tratamiento, recuperación y rehabilitación de los procesos patoló gicos. Las actividades asistenciales se realizan en:

- **Medio hospitalario:** Es el que más ha dado a conocer a la enfermería hasta hace unos años. La asistencia en este medio se concreta en las actividades que van a mantener y recuperar las necesidades del individuo. Para ello la función asistencial se desarrolla tomando los tres niveles de atención de salud.
- **Medio Extra hospitalario/comunitario:** Brindado atención al paciente, familia y comunidad. como miembro del equipo de salud.

### 2- FUNCIÓN DOCENTE

La enfermería como ciencia tiene un cuerpo de conocimientos que le es propia y específica y que le crea la necesidad de trasmitirla. Por una parte la formación de los

GOBIERNO REG. LIMA Dirección Regional de Salud Departamento de Enfermería HOSPITAL HUARAL Y S.B.S.

Lic. Enf. GUANILO REYES Rosa Maria
Jefa del Departamento de Enfermería.

futuros profesionales en los niveles de planificación, dirección, ejecución y control de la docencia.

Actividades necesarias para cumplir la función docente:

- Educación sanitaria a personas, familias y comunidad.
- Formación continua favoreciendo un alto nivel de conocimientos a todo el personal sanitario mediante cursos, charlas, conferencias, etc.
- Educación permanente, es la obligación que tienen todos los profesionales para seguir auto educándose según el avance de la ciencia.

## 3- FUNCIÓN ADMINISTRATIVA.

La administración comienza siempre que una actividad se haga con más de una persona, y en el medio sanitario esto es muy frecuente.

Por definición administrar es actuar conscientemente sobre un sistema social y cada uno de los subsistemas que lo integran, con la finalidad de alcanzar determinados resultados. Es una actividad vinculadora que permite aprovechar la capacidad y esfuerzos de todos los integrantes de una organización dirigiéndolos racionalmente hacia el logro de unos objetivos comunes.

El propósito de la labor administrativa es lograr que el trabajo requerido sea efectuado con el menor gasto posible de tiempo, energía y dinero pero siempre compatible con una calidad de trabajo previamente acordada.

Son muchas las actividades administrativas que realiza enfermería desde los cargos directivos hasta la enfermera asistencial, docentes (en las Universidades) o aquellas que desempeñan su labor en centros de Salud Pública o Comunitaria.

## 4- FUNCIÓN INVESTIGADORA

En enfermería se realiza función investigadora mediante todas aquellas actividades que van a fomentar el que la enfermería avance mediante investigaciones, estableciendo los campos en que se considera que enfermería desee trabajar (en colaboración con los otros equipos de salud).

- Permite aprender nuevos aspectos de la profesión.
- Permite mejorar la práctica.

Algunos campos de investigación son: la comunidad sobre la cual se actúa, el alumno a quien se enseña, la materia docente en sí misma, los procedimientos de enfermería y su efectividad, las pruebas de nuevas técnicas

El Profesional de Enfermería se preocupa por los aspectos biológicos, espirituales, psicológicos y sociales de las personas, centrándose en las respuestas o necesidades que se relacionan con el entorno, la situación social y dinámica familiar, lo cual se justifica teniendo en cuenta que el origen de las enfermedades es multifactorial y que por lo tanto el profesional de enfermería brinda un cuidado con un enfoque holístico con calidad y calidez.

GOBIERNO REGIONAL LIMA Dirección Regional de Salud Departamento de Enfermería HOSPITAL HUARAL Y SBS

Lic. Enf. GUANILO REYES Rosa Maria
Jefa del Departamento de Enfermería.

## IV- FILOSOFÍA DEL DEPARTAMENTO DE ENFERMERÍA:

1. Excelencia. Hacer las cosas que debemos hacer bien y con gusto.
2. Calidad. Hacer bien las cosas desde la primera vez.
3. Actitud de Servicio. Disponibilidad para atender las respuestas necesidades de los demás.
4. Cooperativo. Trabaja en equipo.
5. Responsabilidad. Cumplir con las funciones asignadas.

## V- NORMAS ÉTICAS DEL DEPARTAMENTO DE ENFERMERÍA:

1. La preservación de la vida está por encima de intereses personales respetando la ética profesional.
2. Ser siempre profesional en la atención a pacientes.
3. No ser cómplice de atención inadecuada o irresponsable por otros miembros del equipo multidisciplinario.
4. Guardar siempre el secreto profesional y no divulgar información relacionada con los pacientes a personas no autorizadas.
5. Mantener la armonía, discreción, el respeto y la cooperación con los integrantes del equipo multidisciplinario de salud.
6. Brindar trato amable y considerado a usuarios y familiares.
7. El personal de enfermería está obligado a respetar al paciente como persona única e indivisible en toda circunstancia.
8. El personal de enfermería(o) debe aceptar y reconocer la responsabilidad individual que le compete en la toma de decisiones durante su desempeño profesional en el ámbito asistencial, administrativo, docente y de investigación.
9. La enfermera(o) debe evaluar con juicio crítico y técnico la competencia del personal asignado a su cargo basándose en los principios éticos.
10. La enfermera(o) debe tomar la decisión mas adecuada y oportuna en el cuidado de la persona cuando esta en riesgo la vida del paciente, considerando los principios de autonomía, justicia beneficencia y no maleficencia.
11. La enfermera (o) debe administrar ala persona el tratamiento farmacológico prescrito por el personal profesional competente, debiéndose negar a participar en procedimientos no éticos.

GOBIERNO REG. LIMA
Dirección Regional de Salud
Departamento de Enfermería
HOSPITAL HUARAL Y SBS.

Lic. Enf. GUANILO REYES Rosa Maria
Jefa del Departamento de Enfermería.

# VI- MARCO OPERATIVO DEL EESS Y/O UNIDAD ORGANCIA

## 1- ANALISIS SITUACIONAL

### - ORGANIZACIÓN:

ORGANIGRAMA ESTRUCTURAL
HOSPITAL "SANJUAN BAUTISTA HUARAL"
APROBADO CON ORDENANZA REGIONAL N°08-2014-CR-RL

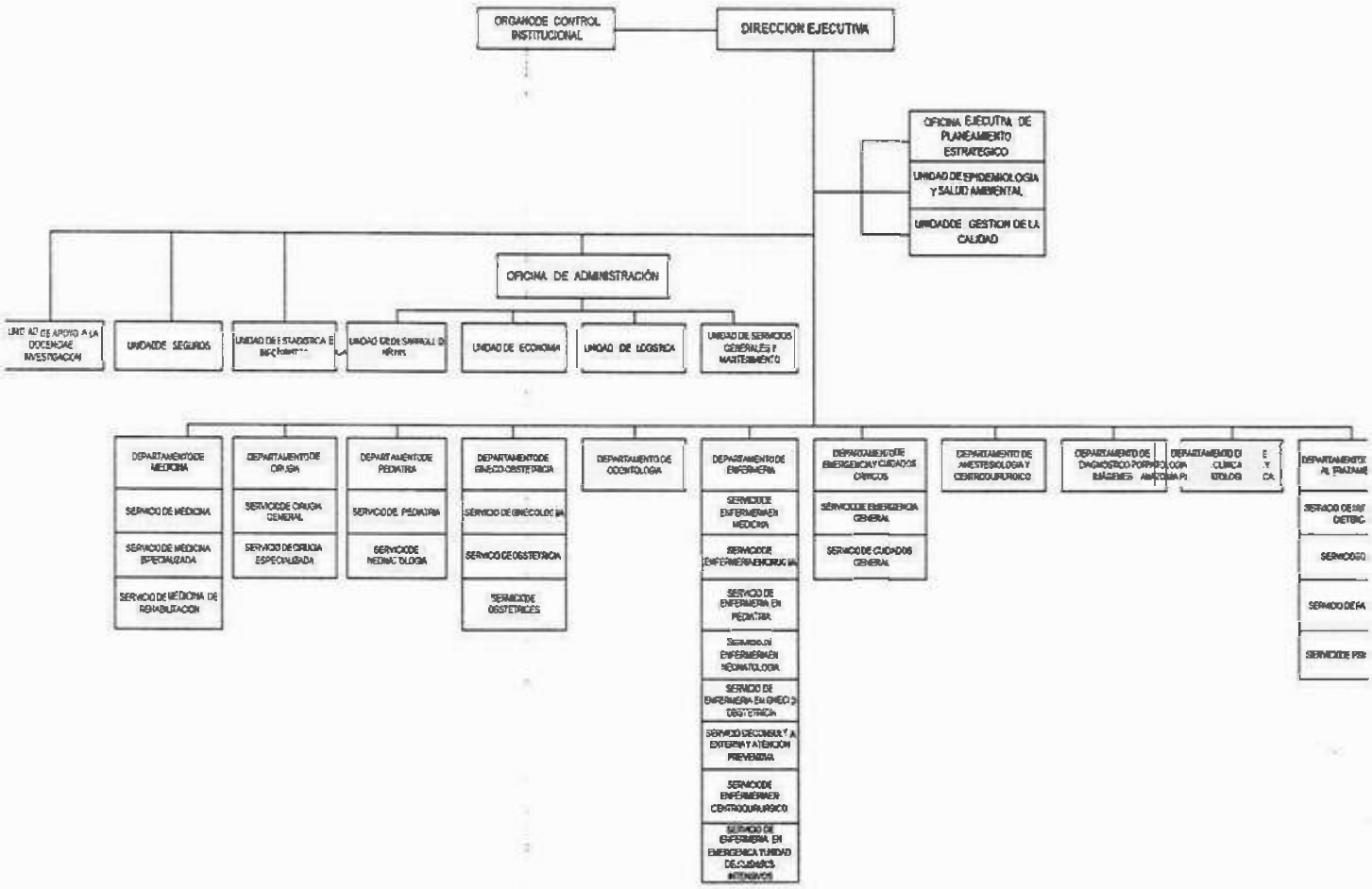


GOBIERNO REG. LIMA
Dirección Regional de Salud
Departamento de Enfermería
HOSPITAL HUARAL Y S.B.S.

Lic. Enf. GUANILO REYES Rosa Maria
Jefa del Departamento de Enfermería.

- **ORGANIGRAMA ACTUAL:**

GOBIERNO REG. LIMA
Dirección Regional de Salud
Departamento de Enfermería
HOSPITAL HUARAL Y SBS.

Lic. Enf. GUANILO REYES Rosa Maria
Jefa del Departamento de Enfermería.

**GOBIERNO REGIONAL DE LIMA**

HOSPITAL HUARAL Y SERVICIOS BÁSICOS DE SALUD

- **RECURSOS HUMANOS:**

**DOTACION DE RECURSOS HUMANOS – LIC. EN ENFERMERIA 2023**

| SERVICIOS | NOMBRADOS | PLAZO FIJO | CAS | CAS REASIGNADO | LOCADOR | TOTAL |
|---|---|---|---|---|---|---|
| JEFATURA | 01 | | | | | 111 ENFERMEROS |
| CONSULTORIOS EXTERNOS | 01 | - | - | 03 | - | |
| EMERGENCIA | 17 | - | 06 | 07 | - | |
| CENTRO QUIRÚRGICO | 12 | - | 02 | 02 | - | |
| UCI | 09 | 01 | 01 | 01 | - | |
| MEDICINA | 02 | - | 02 | 06 | - | |
| CIRUGIA | 07 | - | - | 01 | - | |
| PEDIATRIA | 05 | - | 01 | - | - | |
| GINECOLOGIA | 06 | - | - | - | - | |
| NEONATOLOGIA | 13 | - | - | - | - | |
| ÁREA COVID | - | - | - | 05 | - | |
| TOTAL | 73 | 01 | 12 | 25 | 0 | |

**DOTACION DE RECURSOS HUMANOS – TEC. EN ENFERMERIA 2023**

| SERVICIOS | NOMBRADOS | PLAZO FIJO | CAS | CAS R EASIGNADO | LOCADOR | TOTAL |
|---|---|---|---|---|---|---|
| CONS. EXTERNO | 09 | 02 | 08 | 15 | 01 | 145 TÉCNICOS DE ENFERMERÍA |
| EMERGENCIA | 29 | 01 | | 02 | - | |
| CENTRO QUIRÚRGICO | 14 | - | - | - | - | |
| UCI | 10 | 01 | - | - | - | |
| MEDICINA | 12 | - | - | - | - | |
| CIRUGIA | 06 | 02 | 01 | 01 | - | |
| PEDIATRIA | 05 | - | - | - | - | |
| GINECOLOGIA | 11 | - | - | - | - | |
| NEONATOLOGIA | 07 | 01 | - | - | - | |
| ÁREA COVID | - | - | - | 07 | - | |
| TOTAL | 103 | 07 | 09 | 25 | 1 | |

GOBIERNO REGIONAL LIMA Dirección Regional de Salud Departamento de Enfermería HOSPITAL HUARAL Y S.B.S.

Lic. Enf. GUANILO REYES Rosa María
Jefa del Departamento de Enfermería.

## VII- INFRAESTRUCTURA Y EQUIPAMIENTO.

La estructura hospitalaria es horizontal, la primera planta está diseñada para los servicios de Consulta Externa y los servicios de Hospitalización II: (Medicina, Cirugía, Pediatría); Hospitalización I: (Gineco obstetricia, Centro Obstétrico y Neonatología, Cuidados Intensivos Neonatales), Centro Quirúrgico (Sala de Operaciones, Central de Esterilización y Recuperación), Emergencia y UCI de adultos.

## VIII- ACTIVIDADES POR SERVICIO:

### a- Área COVID

Se brinda atención a los pacientes con diagnóstico COVID, los cuales, requieran descarte y tratamiento del mismo, dicha área cuenta 06 camas estando dividida en triaje, con 04 camas, en Hospitalización COVID con 01 cama en shock trauma y 01 cama en UCI COVID.

Además de ello, contamos con un personal permanente y especializado, los cuales cuentan con la experiencia necesaria para brindar atención.

### b- Servicio Emergencia-UCI

Brinda atención en las 4 especialidades Básicas; con una distribución de: Triaje con atención de 24 horas; Shock trauma. 03 camillas, Tópico de Medicina: 01 camilla, Tópico de Procedimientos, Tópico de Rehidratación Oral y Nebulización: 03 camillas, Tópico de Traumatologia:01 camilla, Tópico de Pediatría: 01 camilla, Tópico de procedimiento de Pediatría 02 camillas, Tópico de Ginecología: 02 camillas, Tópico de Cirugía: 02 camillas, observación de Emergencia, con 6 camas; distribuidas de la siguiente manera: Adultos 06 camas (03 para varones 03 para mujeres)
06 camas de observación (adultos)
03 camas de trauma shock
05 camas en la unidad de cuidados intensivos
01 camas aislados
03 camas en la Unidad de Intermedios.
Cuenta con unidades de apoyo al diagnóstico; laboratorio clínico las 24 horas y personal de reten para radiografías, el equipamiento y ambiente se consideran como buenos. Se cuenta con medios activados de comunicación telefónica y una ambulancia a disposición continua.
La infraestructura del Servicio de Emergencia y la unidad de cuidados intensivos es construcción nueva por lo que cumple con los estándares requeridos.

### c- Consultorios Externos

El servicio de consultorios externos, para brindar la atención ambulatoria al usuario, cuenta con 49 consultorios físicos, el 90% en buenas condiciones, se brinda atención en 15 especialidades (Oftalmologia, Gastroenterología, Oncología, Neurología, Ginecología,

GOBIERNO REG. LIMA Dirección Regional de Salud Departamento de Enfermería HOSPITAL HUARAL Y S.B.S.

Lic. Enf. GUANILO REYES Rosa María
Jefa del Departamento de Enfermería.

Odontología, Psicología, Pediatría, Cardiología, Traumatología, Urología, Hematología, Cirugía, Neumología, Infectología)

Por el incremento de la demanda y complejidad se amplió la cartera de servicio, actualmente brindando atenciones en las especialidades de gastroenterología, Neurología, endocrinología, Dermatología, Oftalmología, otorrinolaringología, y neumología, sobre todo para los procedimientos.

Con respecto a los equipos, algunos se encuentran obsoletos, no existe un mantenimiento preventivo o renovación oportuna lo cual dificulta la ejecución de procedimientos como: electroencefalógrafo, endoscopio entre otros; también cabe recalcar que se han adquirido nuevos equipos como el colonos copio, ecógrafo, entre otros, con la finalidad de mejorar la calidad de la atención, y disminuir la insatisfacción y continuas quejas de parte del usuario.

**d- Servicios de Enfermería en Hospitalización**

Esta área cuenta con 81 camas funcionales, distribuidas de la siguiente manera:

Servicio de Medicina 16 camas.

Servicio de Cirugía 10 camas.

Servicio de Traumatología 10 camas.

Servicio de Pediatría 09 camas.

Servicio de Gineco obstetricia 29.

Servicio de Neonatología 08 (cunas).

Se requiere la evaluación del volumen de atenciones en el Servicio de Cirugía cuya oferta de camas muchas veces es menor a la demanda, en los servicios de Medicina el grado de uso de camas e intervalo de sustitución es alto por lo que debemos proyectar la opción de crecimiento.

El equipamiento para atenciones en centro obstétrico, neonatología y rehabilitación se considera como regular, teniendo la deficiencia del mantenimiento de la infraestructura y el regular estado de algunos equipos como monitores, oxímetro de pulso, tensiómetros, manómetros, dificulta la atención directa del usuario.

**e- Servicio de Enfermería en Centro quirúrgico:**

Existe carencia de instrumental quirúrgico, electrocauterios, monitores cardiacos, es necesaria su renovación por no haber sido cambiados en mucho tiempo o por haber cumplido su tiempo de vida útil. Las camillas para el transporte de los pacientes deben ser renovadas porque su mal funcionamiento genera incomodidad y riesgo en los usuarios externos y en el personal genera problemas ocupaciones debido a la fuerza extrema con que deben ser manipuladas.

La central de esterilización es un área crítica debido a que su función es abastecer de material estéril a todo el hospital, funciona en un área física que no está de acuerdo a los estándares nacionales, debiendo sus áreas roja, azul y verde estar bien diferenciadas y delimitadas, siendo también un riesgo en la bioseguridad la entrega de material estéril y recepción de material contaminado. Es necesario además contar

GOBIERNO REG. LIMA Dirección Regional de Salud Departamento de Enfermería HOSPITAL HUARAL Y SBS

con equipos para el lavado y secado de material y otro autoclave para abastecer la demanda del hospital y la demanda de los 51 establecimientos de salud.

El servicio ofertado muestra el incremento de la demanda en los últimos 5 años, debido al incremento sostenido de atenciones en el hospital y los establecimientos periféricos, por lo que la infraestructura y equipamiento de nuestra central de esterilización se consideran inadecuados.

## IX- ANALISIS SITUACIONAL.

**FODA**

| AREA ASISTENCIAL | AREA ASISTENCIAL |
|---|---|
| **FORTALEZAS** | **DEBILIDADES** |
| -El 90% de enfermeros cuentan con título de especialidad en: Emergencias y Desastres, Unidad de Cuidados Intensivos de Adulto, Pediátrico y Neonatal, Geriatría y Gerontología, Gestión en Enfermería, Instrumentación Quirúrgica.<br>- Enfermeras Especialistas (CAS).<br>-Estandarización de registros de enfermería de acuerdo a normatividad vigente (Anotaciones de Enfermería, Kardex, hoja gráfica, balance hídrico)<br>- Fortalecimiento del servicio de neonatología para la atención inmediata del recién nacido.<br>- Enfermeras del servicio de Neonatología, comprometidas en realizar la actividad de inmunizaciones (BCG, HVB) los días domingos y feriados.<br>- Enfermeras de Neonatología realizan el tamizaje de todos los recién nacidos.<br>- Contamos con internos de enfermería y estudiantes de pre grado.<br>- Se brindan facilidades a los Enfermeros para la realización de capacitaciones continuas.<br>-El 100% de enfermeras aplican el proceso de atención de enfermería (SOAPIE).<br>- Coordinación con los diferentes servicios para solución de problemas o conflictos relacionados con la atención.<br>- Personal de Enfermería capacitado bioseguridad y segregación de residuos sólidos.<br>- Existencia de insumos y material médico. | - Migración constante de Enfermeras por mejoras económicas.<br>- La proporción enfermera-paciente aún no alcanza el estándar mínimo en todas las áreas de atención de enfermería.<br>- No contamos con Enfermeras (reten) para cubrir descanso médico y vacaciones.<br>-28% de ausentismo laboral en personal profesional.<br>-10% de ausentismo laboral en personal técnico en Enfermería.<br>-Falta de identificación profesional con la institución.<br>-Necesidades económicas sobrepasan al desarrollo profesional.<br>-Cambios de turnos y reprogramaciones frecuentes durante la programación mensual.<br>- Hacinamiento en los servicios de Hospitalización II (medicina, cirugía).<br>- Deficiente infraestructura en Central de Esterilización.<br>- Autoclave Inoperativo.<br>- Los ambientes de aislados en los servicios de atención, no cumplen con la infraestructura y las normas de bioseguridad.<br>- Insuficiente equipos de cómputo para realizar el trabajo en Consultorio Externo.<br>- Débil cultura institucional.<br>- Crecimiento vegetativo del personal de enfermería.<br>- Existencia de población asignada teniendo nivel de complejidad 2 – II. |

GOBIERNO REG. LIMA Dirección Regional de Salud Departamento de Enfermería HOSPITAL HUARAL Y SBS.

Lic Enf. GUANILO REYES Rosa María
Jefa del Departamento de Enfermería.

| | |
|---|---|
| - Personal de Enfermería concientizado en la importancia del lavado de manos.<br>- Equipamiento en los diferentes servicios (cama eléctrica, coche de paro, coche de curación, monitores, bomba de infusión, ventilador mecánico y autoclave de mesa).<br>- Enfermeras realizan educación Sanitaria a todos los pacientes.<br>- Implementación de las Jefaturas de Servicio que permite loa continuidad del trabajo según las nuevas estructuras.<br>- Se cuenta con un instrumento para realizar la evaluación mensual del desempeño del personal. | |
| **OPORTUNIDADES**<br>- Realiza labor docente – asistencial.<br>- Habilitación para el ejercicio profesional.<br>- Existencia de la unidad del Seguro Integral de Salud (SIS).<br>- Convenios con universidades e institutos.<br>- Trabajo concertado con otras instituciones (educación, municipalidad, iglesia, Instituciones organizadas, etc).<br>- Participación de estudiantes de institutos y universidades en actividades institucionales. | **AMENAZAS**<br>- Instituciones de salud como Essalud, donde las enfermeras capacitadas de nuestra institución tienen la posibilidad de migrar por las mejores ofertas económicas.<br>- Intrusismo profesional.<br>- Débil trabajo con los medios de comunicación de la localidad en forma sostenida para conseguir un posicionamiento positivo en la sociedad con respecto a las medidas preventivas de salud.<br>- Hospital del mismo nivel y clínicas cercanas al Hospital. |

GOBIERNO REG. LIMA Dirección Regional de Salud Departamento de Enfermería HOSPITAL HUARAL Y SBS.

Lic. Enf. GUANILO REYES Rosa María
Jefa del Departamento de Enfermería.

| AREA ADMINISTRATIVA: | AREA ADMINISTRATIVA: |
|---|---|
| **FORTALEZA**<br>- Existen 08 jefes de servicios de Enfermería con cargo reconocido mediante resolución directoral.<br>- Presencia de jefes de servicios de manera constante.<br>- Conformación y funcionamiento de comité de auditorías de registros de enfermería.<br>- Conformación de comité de mejora continua.<br>-Manual de Organización y funciones, con nueva estructura en espera de su aprobación.<br>- Manual de Administración de Medicamentos con resolución directoral.<br>-Participación en reuniones de departamentos a nivel institucional.<br>- Existe proyección comunitaria a través de las actividades de las estrategias sanitarias.<br>- El Hospital desarrolla actividades preventivas promocionales en los diferentes niveles de atención en el que interviene el personal de Enfermería (población asignada).<br>- Se realiza requerimiento de forma óptima los insumos médicos, equipos tecnológicos, el recurso humano para mejorar los servicios de atención.<br>- Canales abiertos de comunicación con otras jefaturas | **DEBILIDADES**<br>- Jefaturas no reconocidas en el CAP, no perciben incentivo económico, sin formalizació n legal.<br>-No se cuenta con un sistema eficaz de dotación, distribución y control de ropería.<br>-Débil actualización y validación de documentos de gestión en los servicios de atención: MAPRO, Guías de Procedimientos de Enfermería, Guías Intervención de Enfermería.<br>- Limitada interacción para trabajo en equipo.<br>- Limitado compromiso del personal asistencial para asumir cargos administrativos.<br>- Materiales de escritorio en escases y deteriorados, dificultado la gestió n administrativa.<br>- Falta de toma de decisiones por parte de las jefas de servicio. |
| **OPORTUNIDADES**<br>- Aprobación de la modificación del ROF que incluye el reconocimiento de ocho jefaturas de servicio.<br>- Existencia de la Unidad de Seguros Integral de Salud (SIS), actualmente aporta la dotación de personal de enfermería por contrataciones.<br>- Municipalidades con presupuesto para acciones de salud.<br>- Programa Presupuestal N° 068 y 104 apoyan el Servicio de Emergencia. | **AMENAZAS**<br>- Deficiente presupuesto disponible, para el desarrollo de mejoras e implementación de tecnologías.<br>- Carencia de una política de contrato de recursos humanos.<br>- Empoderamiento de cargos administrativos por Gremio Médico.<br>- Políticas Institucionales. |

GOBIERNO REG. LIMA Dirección Regional de Salud Departamento de Enfermería HOSPITAL HUARAL Y S.B.S.

Lic. Enf. GUANILO REYES Rosa María
Jefa del Departamento de Enfermería.

## 10.1 Problemas de la oferta

- Inadecuada implementación de normatividad en procesos y Herramientas gestión para la supervisión y seguridad del paciente.
- Inadecuada actualización de Guías de intervención y procedimientos de enfermería que evidencien la calidad del cuidado especializado y seguridad del paciente.
- Escaso desarrollo de competencias relacionadas a la historia clínica digital y programas informáticos.
- Baja motivación de participación del profesional y técnico de enfermería en reuniones del departamento de enfermería.
- Insuficientes procesos de esterilización, almacenaje y dispensación de material estéril para las áreas asistenciales.
- Falta de recurso humano profesional y técnico en enfermería en los servicios asistenciales.
- Sobrecarga de trabajo de Técnico administrativo del departamento de enfermería.
- Escasa producción en investigación que evidencie el trabajo de enfermería
- Alto porcentaje de insatisfacción por parte del usuario externo.
- Recursos humanos con multifuncionalidad.
- Promedio largo de espera para la adquisición de una cita y atención en consulta externa.

## 10.2 Problemas de la demanda

- Inadecuada infraestructura no acorde a Normas Técnicas de Hospitales de nivel II, propiciando hacinamiento en los ambientes, no favoreciendo el confort del personal.
- No se cuenta con Áreas de confort para el personal de enfermería que labora en las áreas asistenciales.
- Carencia de un programa efectivo de suplencias ante ausencias imprevistas frente a las actuales y próximas pandemias.
- Parcialmente implementada la Supervisión de enfermería que avalan la distribución del personal de enfermería, toma de decisiones ante imprevisto e incidentes que garantizan una atención de calidad.
- Sobrecarga administrativa de la Jefatura de enfermería del servicio de hospitalización con dos servicios complejos de medicina, cirugía y especialidades.
- Inadecuado y deficiente mobiliario de escritorio para los procesos de atención del paciente.
- Inadecuada disponibilidad de bienes de capital, insumos y materiales para el cuidado del paciente pediátrico.

GOBIERNO REG. LIMA Dirección Regional de Salud Departamento de Enfermería HOSPITAL HUARAL Y S.B.S.

Lic. Enf. GUANILO REYES Rosa María
Jefa del Departamento de Enfermería.

## MATRIZ DE IDENTIFICACIÓN Y PRIORIZACIÓN DE PROBLEMAS

| CRITERIO | DESCRIPCIÓN | ES CALA | PUNTAJE |
|---|---|---|---|
| MAGNITUD | Volumen, tamaño del problema | Muy alto | 4 |
| | | Alto | 3 |
| | | Medio | 2 |
| | | Bajo | 1 |
| TENDENCIA | Comportamiento estable creciente o decreciente del problema | Muy alto | 4 |
| | | Alto | 3 |
| | | Medio | 2 |
| | | Bajo | 1 |
| RIESGO | Probabilidad de que el problema ocasione daños importantes | Muy alto | 4 |
| | | Alto | 3 |
| | | Medio | 2 |
| | | Bajo | 1 |
| CAPACIDAD DE INTERVENCIÓN | Posibilidad de solución del problema | Muy alto | 4 |
| | | Alto | 3 |
| | | Medio | 2 |
| | | Bajo | 1 |

GOBIERNO REG. LIMA Dirección Regional de Salud Departamento de Enfermería HOSPITAL HUARAL Y S.B.S.

Lic. Enf. GUANILO REYES Rosa María
Jefa del Departamento de Enfermería.

**GOBIERNO REGIONAL DE LIMA**
HOSPITAL HUARAL Y SERVICIOS BÁSICOS DE SALUD

## PROBLEMAS DE OFERTA

| PROBLEMAS | MAGNITUD | TENDENCIA | RIESGO | CAPACIDAD DE INTERVENCIÓN | TOTAL |
|---|---|---|---|---|---|
| Inadecuada implementación de normatividad en procesos y Herramientas gestión para la supervisión y seguridad del paciente. | 2 | 2 | 3 | 4 | 11 |
| Inadecuada actualización de Guías de intervención y procedimientos de enfermería que evidencien la calidad del cuidado especializado y seguridad del paciente. | 2 | 2 | 3 | 4 | 11 |
| Escaso desarrollo de competencias relacionadas a la historia clínica digital y programas informáticos. | 3 | 2 | 2 | 3 | 10 |
| Baja motivación de participación del profesional técnico de enfermería en reuniones del departamento de enfermería | 2 | 3 | 2 | 3 | 10 |
| Insuficientes procesos de esterilización, almacenaje y dispensación de material estéril para las áreas asistenciales. | 1 | 1 | 2 | 4 | 8 |
| Falta de recurso humano profesional y técnico en enfermería en los servicios asistenciales. | 3 | 2 | 3 | 4 | 12 |
| Sobrecarga de trabajo de Técnico administrativo del departamento de enfermería. | 2 | 1 | 1 | 3 | 7 |

GOBIERNO REGIONAL LIMA Dirección Regional de Salud Departamento de Enfermería HOSPITAL HUARAL Y S.B.S.

Lic. Enf. GUANILO REYES Rosa María
Jefa del Departamento de Enfermería.

| | | | | | |
|---|---|---|---|---|---|
| Escasa producción en Investigación que evidencie el trabajo de enfermería. | 2 | 2 | 2 | 4 | 10 |
| Alto porcentaje de Insatisfacción por parte del usuario externo. | 2 | 3 | 3 | 3 | 11 |
| Recursos humanos con multifuncionalidad. | 1 | 2 | 2 | 3 | 8 |
| Promedio largo de espera para la adquisición de una cita y atención en consulta externa. | 4 | 4 | 3 | 2 | 13 |

**PROBLEMAS DE DEMANDA**

| PROBLEMAS | MAGNITUD | TENDENCIA | RIESGO | CAPACIDAD DE INTERVENCIÓN | TOTAL |
|---|---|---|---|---|---|
| Inadecuada infraestructura no acorde a Normas Técnicas de Hospitales de nivel II, propiciando hacinamiento en los ambientes, no favoreciendo el confort del personal. | 3 | 3 | 3 | 2 | 11 |
| No se cuenta con Áreas de confort para el personal de enfermería que labora en las áreas asistenciales. | 4 | 4 | 3 | 2 | 13 |
| Carencia de un programa efectivo de suplencias ante ausencias imprevistas frente a las actuales y próximas | 3 | 3 | 3 | 2 | 11 |

GOBIERNO REGIONAL LIMA Dirección Regional de Salud Departamento de Enfermería HOSPITAL HUARAL Y S.B.S.

Lic. Enf. GUANILO REYES Rosa María
Jefa del Departamento de Enfermería.

| | | | | | |
|---|---|---|---|---|---|
| pandemias. | | | | | |
| Parcialmente implementada la Supervisión de enfermería que avalan la distribución del personal de enfermería, toma de decisiones ante imprevisto e incidentes que garantizan una atención de calidad. | 2 | 2 | 2 | 3 | 9 |
| Sobrecarga administrativa de la Jefatura de enfermería del servicio de hospitalización con dos servicios complejos de medicina, cirugía y especialidades. | 3 | 2 | 2 | 3 | 10 |
| Inadecuado y deficiente mobiliario de escritorio para los procesos de atención del paciente. | 3 | 4 | 3 | 2 | 12 |
| Inadecuada disponibilidad de bienes de capital, insumos y materiales para el cuidado del paciente pediátrico. | 2 | 1 | 1 | 3 | 7 |

GOBIERNO REG. LIMA Dirección Regional de Salud Departamento de Enfermería HOSPITAL HUARAL Y SBS.

Lic. Enf. GUANILO REYES Rosa María
Jefa del Departamento de Enfermería.

**GOBIERNO REGIONAL DE LIMA**
HOSPITAL HUARAL Y SERVICIOS BÁSICOS DE SALUD

## PROGRAMACIÓN DE ACTIVIDADES POR DESARROLLAR Y CRONOGRAMA DE IMPLEMENTACIÓN

| OBJETIVO ESPECFICO | ACTIVIDADES | Unidad de medida | META ANUAL | PROGRAMACIÓN MENSUAL | | | | | | | | | | | | RESPONSABLE |
|---|---|---|---|---|---|---|---|---|---|---|---|---|---|---|---|---|
| | | | | E | F | M | A | M | J | J | A | S | O | N | D | |
| Implementar los procesos del cuidado humanizado de Enfermería y seguridad del paciente. | Presentación del Plan de trabajo 2023 a Jefaturas de servicios. | Plan de trabajo aprobado con RD | 1 | 1 | | | | | | | | | | | | Jefatura de Enfermería por servicios |
| | Mejorar la identificación del personal con su trabajo | Informe | 1 | 1 | | | | | | | | | | | | Jefatura de Enfermería por servicios |
| | Sensibilizar al personal de salud priorizando la empatía hacia el cuidado brindado a los pacientes. | Informe | 2 | | 1 | | | | 1 | | | | | | | Jefatura de Enfermería por servicios |
| | Realizar investigaciones sobre la percepción del usuario sobre los cuidados recibidos en su atención | Informe | 2 | | | 1 | | | | 1 | | | | | | Jefatura de Enfermería por servicios |
| | Elaboración de propuestas de mejora sobre el cuidado de enfermería con las jefaturas de servicio y personal asistencial | Informe | 3 | | 1 | | | | | | 1 | | | 1 | | Jefatura de Enfermería por servicios |
| | Poner en marcha las soluciones para mejorar la atención al paciente. | Informe | 3 | | 1 | | | | 1 | | | | 1 | | | Jefatura de Enfermería por servicios |
| | Realizar auditoria de los procesos y registros de enfermería relacionado a la seguridad del paciente | Informe de auditorías realizadas | 9 | | | | 3 | | | | 3 | | | | 3 | |

Lic. Enf. GUANILO REYES Rosa Maria
Jefa del Departamento de Enfermería.

GOBIERNO REGIONAL LIMA Dirección Regional de Salud Departamento de Enfermería HOSPITAL HUARAL Y SBS

| | | | | | | | | | | | | | | | | |
|---|---|---|---|---|---|---|---|---|---|---|---|---|---|---|---|---|
| | Registrar, monitorear y notificar los indicadores de desempeño y eventos adversos durante el cuidado | Informes | 4 | | | 1 | | | 1 | | | 1 | | 1 | | Jefatura de Enfermería por servicios |
| | Revisión y evaluación de eventos adversos en las reuniones realizadas. | Informes | 4 | | 1 | | | 1 | | 1 | | | | 1 | | Jefatura de Enfermería por servicios |
| Desarrollar una gestión de Enfermería basada en estándares asistenciales para la atención inmediata y oportuna. | Identificar los procesos asistenciales y administrativos. | Informes | 1 | | | | | 1 | | | | | | | | Jefatura de Enfermería por servicios |
| | Realizar monitoreo y seguimiento del cuidado de enfermería a través de un sistema automatizado de enfermería (censo diario, movimiento de pacientes, grados de dependencia, riesgo de EA). | Informes | 3 | | | 1 | | | 1 | | | | 1 | | | Jefatura de Enfermería por servicios |
| | Programación asistencial del personal en cuanto a la normativa y estándares establecidos. | Norma técnica | 1 | | | | | 1 | | | | | | | | Jefatura de Enfermería por servicios |
| | Realizar auditoria asistencial de enfermería para determinar el cumplimiento de los estándares y recomendaciones de enfermería. | Informe de auditorías realizadas | 6 | 1 | | | 1 | | 1 | | 1 | 1 | | 1 | | Jefatura de Enfermería por servicios |
| | Ejecutar las recomendaciones establecidas en la auditoría | Informes | 6 | | 1 | | 1 | 1 | | 1 | | | 1 | | 1 | Jefatura de Enfermería por servicios |

GOBIERNO REG. LIMA Dirección Regional de Salud Departamento de Enfermería HOSPITAL HUARAL Y S.B.S.

Lic. Enf. GUANILO REYES Rosa María
Jefa del Departamento de Enfermería.

| | | | | | | | | | | | | | | | | |
|---|---|---|---|---|---|---|---|---|---|---|---|---|---|---|---|---|
| | de Enfermería. | | | | | | | | | | | | | | | |
| | Garantizar la cobertura de personal a través de la programación asistencial. | Documento técnico | 1 | | | 1 | | | | | | | | | | Jefatura de Enfermería por servicios |
| | Monitorear el uso y consumo adecuado de los materiales e insumos de los servicios. | Informe | 4 | | | | 1 | | 1 | | | 1 | | 1 | | Jefatura de Enfermería por servicios |
| | Actualización de las guías de procedimientos de enfermería en cada servicio. | Norma técnica | 2 | | | 1 | | | | | | | | 1 | | Jefatura de Enfermería por servicios |
| Mejorar las habilidades profesionales del personal de enfermería | Implementar las capacitaciones para todo el personal de enfermería | Norma técnica | 3 | | 1 | | | | 1 | | | | | | 1 | Jefatura de Enfermería por servicios |
| | Certificar al personal capacitado. | Personal capacitado | 3 | | | 1 | | | 1 | | | | 1 | | | Jefatura de Enfermería por servicios |
| | Diseñar instrumentos de evaluación de la competencias de enfermería | Instrumentos de evaluación | 1 | | | | | | | | | 1 | | | | Jefatura de Enfermería por servicios |
| | Evaluar al personal de enfermería | Evaluación | 2 | | | | | | 1 | | | | | | 1 | Jefatura de Enfermería por servicios |
| Fomentar a los profesionales de Enfermería en el | Formar equipos de investigación en el departamento de enfermería | Equipos formados | 1 | | | | | | | 1 | | | | | | Jefatura de Enfermería por servicios |
| | Generar espacios donde el personal de enfermería | Espacios adecuado | 1 | | | | 1 | | | | | | | | | Jefatura de Enfermería por |

Lic. Enf. GUANILO REYES Rosa María
Jefa del Departamento de Enfermería.

GOBIERNO REGIONAL DE LIMA
Dirección Regional de Salud
Departamento de Enfermería
HOSPITAL HUARAL Y S.B.S.

| | | | | | | | | | | | | | | | | |
|---|---|---|---|---|---|---|---|---|---|---|---|---|---|---|---|---|
| área de la investigación y generar evidencias científicas del quehacer enfermero. | pueda avanzar de acuerdo al tipo de investigación | | | | | | | | | | | | | | | servicios |
| | Capacitar en la elaboración de proyecto de investigación | Personal capacitado | 1 | | | | | 1 | | | | | | | | Jefatura de Enfermería por servicios |
| | Coordinación con la Oficina de investigación la elaboración y ejecución de proyectos de investigación | Informe de investigación | | | 1 | | | | | | | | | | | Jefatura de Enfermería por servicios |
| | Diseñar una base de datos de trabajos de investigaciones y mantenerla actualizada | Base de datos activo y actualizados | 2 | | 1 | | | | | 1 | | | | | | Jefatura de Enfermería por servicios |
| | Fomentar al personal de enfermería a participar en concursos de investigación. | Personal capacitado | 2 | | | 1 | | | | | | 1 | | | | Jefatura de Enfermería por servicios |
| | Estimular la publicación de los resultados de las investigaciones realizadas. | Investigación publicadas | 2 | | | | 1 | | | | | | 1 | | | Jefatura de Enfermería por servicios |

GOBIERNO REG. LIMA
Dirección Regional de Salud
Departamento de Enfermería
HOSPITAL HUARAL Y S.B.S.

Lic. Enf. GUANILO REYES Rosa María
Jefa del Departamento de Enfermería.

**GOBIERNO REGIONAL DE LIMA**
HOSPITAL HUARAL Y SERVICIOS BÁSICOS DE SALUD

## PLAN DE MONITOREO E INDICADORES A CONSIDERAR EN LA SUPERVISIÓN

| INDICADOR | DESCRIPCION DEL INDICADOR | FORMULA DE CALCULO | FUENTE DE VERIFICACION | ESTANDAR | RESPONSABLE |
|---|---|---|---|---|---|
| **OBJETIVO 1: IMPLEMENTARLOS PROCESOS DEL CUIDADO HUMANIZADO DE ENFERMERÍA Y SEGURIDAD DEL PACIENTE.** | | | | | |
| Cuidado humanizado de enfermería | Evalúa satisfacción del paciente respecto al cuidado brindado por enfermería | Total de pacientes encuestados Satisfechos / Por 100 Total de pacientes encuestados | Encuestas aplicadas a pacientes | Mayor al 80% | Enfermera Jefe del departamento Enfermeros Jefes de Servicios |
| Incidencia de eventos adversos durante el cuidado | Evalúa la seguridad del paciente. | Total de Pacientes con Eventos Adversos / Por 100 Total de egresos hospitalarios | Informe de reporte de eventos adversos | Menor al 5% | Enfermera Jefe del departamento Enfermeros Jefes de Servicios |
| **OBJETIVO 2: Desarrollar una gestión de Enfermería basada en estándares asistenciales para la atención inmediata y oportuna.** | | | | | |
| Manual de estándares y recomendaciones de Enfermería. | Documento de referencia para el trabajo estandarizado. | Total de servicios que cuentan con manual De estándares / Por 100 Total de servicios de enfermería | Informes elaborado | 60% | Jefe Dpto. Enfermería Enfermera Jefe de servicio |

GOBIERNO REG. LIMA Dirección Regional de Salud Departamento de Enfermería HOSPITAL HUARAL Y S.B.S.

Lic. Enf. GUANILO REYES Rosa María
Jefa del Departamento de Enfermería.

| | | | | | |
|---|---|---|---|---|---|
| Consumo adecuado de los materiales de los servicios | Permite el abastecimiento adecuado y oportuno de los insumos de enfermería | Total de insumos estimades y evaluados su censumo / Pcr 100 Tcta! de Insumes requeridos por enfermería | Informe de estimación de necesidades | Mayor al 70% | Jefes de servicio |
| Guías de procedimiento aprobadas para su aplicación. | Evalúa el número de instrumentos aprobados. | N° de guías aprebadas / Por 100 Total de guías elaboradas per personal del servicio | Resolución de aprobación de guías | 80% | Jefe Dpto. Enfermería/ Jefe de servicio |
| Cobertura del personal de enfermería | Permite contar con personal de enfermería de acuerdo a requerimiento a cada servicio | N° de personal de acuerdo a grupo ocupacional y servicio / Por 100 Total de personal requerido por grupo ocupacional y servicio | Programación mensual/ cuadro de requerimiento de personal | 90% | Jefe Dpto. Enfermería/ Jefe de servicio |
| **OBJETIVO 3: Mejorar las Competencias Profesionales del Personal de Enfermería.** | | | | | |
| Personal capacitado y certificado. | Evalúa el grado de participación del personal en la capacitación | N° de personal capacitado certificado del servicio | Informe de personal capacitado Control de asistencia | 80% | Jefe de servicio |

Lic. Enf. GUANILO REYES Rosa María
Jefa del Departamento de Enfermería.

| | | | | | |
|---|---|---|---|---|---|
| | continua en servicio. | Por 100<br>Total de personal de enfermería del servicio | | | |
| **INDICADOR** | **DESCRIPCION DEL INDICADOR** | **FORMULA DE CALCULO** | **FUENTE DE VERIFICACION** | **ESTANDAR** | **RESPONSABLE** |
| **OBJETIVO 4: Desarrollar y Fortalecer la Competencias de los Profesionales de Enfermería en el Área de Investigación.** | | | | | |
| Base de datos de proyectos de investigación elaborada. | Permite contar con información actualizada | N° de proyectos de investigación elaborados<br>X 100<br>Total de proyectos de investigación iniciados | Informe de proyecto de investigación | Mayor al 70% | Jefe Dpto. Enfermería/ Jefe de servicio/comité de investigación |
| Participación en concursos de investigación | Evalúa el grado de participación del personal en investigación | N° de proyectos de Investigación presentados<br>X 100<br>N° de concursos de investigación en salud a nivel local y Regional | Registro de participación en concursos de investigación | 70% | Jefe Dpto. Enfermería/ Jefe de servicio/comité de investigación |
| Publicación de trabajos de investigación. | Evalúa el interés por la investigación para la mejora del cuidado de enfermería. | N° de Investigaciones realizadas<br>X 100<br>N° de proyectos de investigación | Investigación Presentada | 5 | Jefe Dpto. Enfermería/Jefe de servicio/ /comité de investigación |

GOBIERNO REG. LIMA Dirección Regional de Salud Departamento de Enfermería HOSPITAL HUARAL Y S.B.S.

Lic. Enf. GUANILO REYES Rosa María
Jefa del Departamento de Enfermería.

## XI. REROGRAMACIÓN Y EVALUACIÓN DE METAS FISICAS DE ACTIVIDADES DE ENFERMERÍA DEL DEPARTAMENTO DE ENFERMERÍA 2023.

- Por motivos de pandemia, algunas actividades realizadas en los determinados servicios de enfermería, se han visto afectadas, por lo que se ha visto por conveniente reducir cantidades de acuerdo a la demanda actual de atenciones, como también, en algunos servicios aumentarlas.
-
- El Servicio de Neonatología, para el año 2023, ha agregado actividades a desarrollar de acuerdo a su competencia, las cuales, ya se están ejecutando.

- Por lo ya, antes mencionado para el año 2023, el Departamento de Enfermería, está realizando una reestructuración del Plan Operativo Institucional, teniendo en cuenta el siguiente cuadro comparativo.

| N° | DENOMINACIÓN | META PROGRAMADA 2022 | META PROGRAMADA 2023 |
|---|---|---|---|
| 01 | ATENCIONES DE ENFERMERÍA EN CONSULTORIOS EXTERNOS | 75,573 | 57, 624 |
| 02 | ATENCIONES DE ENFERMERÍA EN EMERGENCIA | 478,893 | 442, 716 |
| 03 | ATENCIONES DE ENFERMERÍA EN UCI | 146, 568 | 158,280 |
| 04 | ATENCIONES DE ENFERMERÍA EN PEDIATRÍA | 44,855 | 30,672 |
| 05 | ATENCIONES DE ENFERMERÍA EN CIRUGÍA | 137,240 | 99, 144 |
| 06 | ATENCIONES DE ENFERMERÍA EN GINECOLOGÍA | 51,770 | 52,200 |
| 07 | ATENCIONES DE ENFERMERÍA EN ALOJAMIENTO CONJUNTO | 49,760 | 37,201 |
| 08 | ATENCIONES DE ENFERMERÍA EN UCIN. | 21,014 | 2,888 |
| 09 | ATENCIÓN INMEDIATA NEONATAL | - | 16,088 |
| 10 | CUIDADOS INTERMEDIOS NEONATALES | - | 9,260 |
| 11 | ATENCIONES DE ENFERMERÍA EN MEDICINA | 2,234,468 | 3, 533, 628 |
| 12 | ATENCIONES DE ENFERMERÍA EN CENTRAL DE ESTERILIZACIÓN | 1,030,908 | 1,708,320 |
| 13 | ATENCIONES DE ENFERMERÍA EN CENTRO QUIRÚRGICO | 47,604 | 40,980 |

**Adjunto:**

- **Plan Operativo Institucional del Departamento de Enfermería 2023**

Lic. Enf. GUANILO REYES Rosa María
Jefa del Departamento de Enfermería.

GOBIERNO REGIONAL DE LIMA
DIRECCION REGIONAL DE SALUD
UE 407-HOSPITAL HUARAL Y SBS
Lic. Enf. Rosa Maria Guanilo Reyes
C.E.P. 22947 N.R.D. 116 N.R.M. 691 N.R.E. 4599 N.R.E. 26825
JEFA DEL DEPARTAMENTO DE ENFERMERIA

GOBIERNO REGIONAL DE LIMA

FORMULARIO N° 3
PLAN OPERATIVO INSTITUCIONAL 2023
PROGRAMACION Y EVALUACION DE METAS FISICAS DE ACTIVIDADES PROGRAMATICAS

| N° | ACTIVIDADES A DESARROLLAR | UNIDAD DE MEDIDA | META FISICA | PROGRAMACION Y EJECUCION MENSUALIZADA | | | | | | | | | | | | | | | | | | | | | | | | | | | | | | | | | | | | TOTAL 2023 | % |
|---|---|---|---|---|---|---|---|---|---|---|---|---|---|---|---|---|---|---|---|---|---|---|---|---|---|---|---|---|---|---|---|---|---|---|---|---|---|---|---|---|---|
| | | | | ENE | EJEC | FEB | EJEC | MAR | EJEC | PAR | % | ABR | EJEC | MAY | EJEC | JUN | EJEC | P Trim | % | JUL | EJEC | AGO | EJEC | SET | EJEC | P Trim | % | OCT | EJEC | NOV | EJEC | DIC | EJEC | P Trim | % | | |
| A1 | Atencion de Enfermeria en Consultorios Externos | Atencion | 57634 | 4802 | 0 | 4802 | 0 | 4802 | 0 | 0 | 0% | 4802 | 0 | 4802 | 0 | 4802 | 0 | 0 | 0% | 4802 | 0 | 4802 | 0 | 4802 | 0 | 0 | 0% | 4802 | 0 | 4802 | 0 | 4802 | 0 | 0 | 0% | 0 | 0% |
| A1.1 | Colocacion de bolsa colectora | Atenciones | 12 | 1 | | 1 | | 1 | | 0 | 0% | 1 | | 1 | | 1 | | 0 | 0% | 1 | | 1 | | 1 | | 0 | 0% | 1 | | 1 | | 1 | | 0 | 0% | 0 | 0% |
| A1.2 | Colocacion de Enema Evacuante | Atenciones | 24 | 2 | | 2 | | 2 | | 0 | 0% | 2 | | 2 | | 2 | | 0 | 0% | 2 | | 2 | | 2 | | 0 | 0% | 2 | | 2 | | 2 | | 0 | 0% | 0 | 0% |
| A1.3 | Colocacion de sonda foley | Atenciones | 600 | 50 | | 50 | | 50 | | 0 | 0% | 50 | | 50 | | 50 | | 0 | 0% | 50 | | 50 | | 50 | | 0 | 0% | 50 | | 50 | | 50 | | 0 | 0% | 0 | 0% |
| A1.4 | Colocacion de sonda Nasogastrica | Atenciones | 24 | 2 | | 2 | | 2 | | 0 | 0% | 2 | | 2 | | 2 | | 0 | 0% | 2 | | 2 | | 2 | | 0 | 0% | 2 | | 2 | | 2 | | 0 | 0% | 0 | 0% |
| A1.5 | Control de funciones Vitales (T,R,P Y Oximetria) | Atenciones | 30000 | 2500 | | 2500 | | 2500 | | 0 | 0% | 2500 | | 2500 | | 2500 | | 0 | 0% | 2500 | | 2500 | | 2500 | | 0 | 0% | 2500 | | 2500 | | 2500 | | 0 | 0% | 0 | 0% |
| A1.6 | Curaciones Menor | Atenciones | 1200 | 100 | | 100 | | 100 | | 0 | 0% | 100 | | 100 | | 100 | | 0 | 0% | 100 | | 100 | | 100 | | 0 | 0% | 100 | | 100 | | 100 | | 0 | 0% | 0 | 0% |
| A1.7 | Hospitalizaciones | Atenciones | 840 | 70 | | 70 | | 70 | | 0 | 0% | 70 | | 70 | | 70 | | 0 | 0% | 70 | | 70 | | 70 | | 0 | 0% | 70 | | 70 | | 70 | | 0 | 0% | 0 | 0% |
| A1.8 | Inhalaciones | Atenciones | 24 | 2 | | 2 | | 2 | | 0 | 0% | 2 | | 2 | | 2 | | 0 | 0% | 2 | | 2 | | 2 | | 0 | 0% | 2 | | 2 | | 2 | | 0 | 0% | 0 | 0% |
| A1.9 | Inyectable Intradermica | Atenciones | 2400 | 200 | | 200 | | 200 | | 0 | 0% | 200 | | 200 | | 200 | | 0 | 0% | 200 | | 200 | | 200 | | 0 | 0% | 200 | | 200 | | 200 | | 0 | 0% | 0 | 0% |
| A1.10 | Inyectable Subcutanea | Atenciones | 3000 | 250 | | 250 | | 250 | | 0 | 0% | 250 | | 250 | | 250 | | 0 | 0% | 250 | | 250 | | 250 | | 0 | 0% | 250 | | 250 | | 250 | | 0 | 0% | 0 | 0% |
| A1.11 | Inyectables Intramuscular | Aplicación | 6000 | 500 | | 500 | | 500 | | 0 | 0% | 500 | | 500 | | 500 | | 0 | 0% | 500 | | 500 | | 500 | | 0 | 0% | 500 | | 500 | | 500 | | 0 | 0% | 0 | 0% |
| A1.12 | Inyectables Intravenosa | Aplicación | 1800 | 150 | | 150 | | 150 | | 0 | 0% | 150 | | 150 | | 150 | | 0 | 0% | 150 | | 150 | | 150 | | 0 | 0% | 150 | | 150 | | 150 | | 0 | 0% | 0 | 0% |
| A1.13 | Nebulizaciones | Atenciones | 120 | 10 | | 10 | | 10 | | 0 | 0% | 10 | | 10 | | 10 | | 0 | 0% | 10 | | 10 | | 10 | | 0 | 0% | 10 | | 10 | | 10 | | 0 | 0% | 0 | 0% |
| A1.14 | Presion Arterial | Atenciones | 2400 | 200 | | 200 | | 200 | | 0 | 0% | 200 | | 200 | | 200 | | 0 | 0% | 200 | | 200 | | 200 | | 0 | 0% | 200 | | 200 | | 200 | | 0 | 0% | 0 | 0% |
| A1.15 | Recolección de muestra | Atenciones | 120 | 10 | | 10 | | 10 | | 0 | 0% | 10 | | 10 | | 10 | | 0 | 0% | 10 | | 10 | | 10 | | 0 | 0% | 10 | | 10 | | 10 | | 0 | 0% | 0 | 0% |
| A1.16 | Toma de EKG | Atenciones | 3000 | 250 | | 250 | | 250 | | 0 | 0% | 250 | | 250 | | 250 | | 0 | 0% | 250 | | 250 | | 250 | | 0 | 0% | 250 | | 250 | | 250 | | 0 | 0% | 0 | 0% |
| A1.17 | Toma de Esplrometria | Atenciones | 120 | 10 | | 10 | | 10 | | 0 | 0% | 10 | | 10 | | 10 | | 0 | 0% | 10 | | 10 | | 10 | | 0 | 0% | 10 | | 10 | | 10 | | 0 | 0% | 0 | 0% |
| A1.18 | Toma de Hemoglucotest | Atenciones | 600 | 50 | | 50 | | 50 | | 0 | 0% | 50 | | 50 | | 50 | | 0 | 0% | 50 | | 50 | | 50 | | 0 | 0% | 50 | | 50 | | 50 | | 0 | 0% | 0 | 0% |
| A1.19 | Asistencia en Endoscopia | Atenciones | 1200 | 100 | | 100 | | 100 | | 0 | 0% | 100 | | 100 | | 100 | | 0 | 0% | 100 | | 100 | | 100 | | 0 | 0% | 100 | | 100 | | 100 | | 0 | 0% | 0 | 0% |
| A1.20 | Asistencia en Colonoscopia | Atenciones | 960 | 80 | | 80 | | 80 | | 0 | 0% | 80 | | 80 | | 80 | | 0 | 0% | 80 | | 80 | | 80 | | 0 | 0% | 80 | | 80 | | 80 | | 0 | 0% | 0 | 0% |
| A1.21 | Asistencia Proctoscopia | Atenciones | 120 | 10 | | 10 | | 10 | | 0 | 0% | 10 | | 10 | | 10 | | 0 | 0% | 10 | | 10 | | 10 | | 0 | 0% | 10 | | 10 | | 10 | | 0 | 0% | 0 | 0% |
| A1.22 | Asistencia en Colposcopia | Atenciones | 1200 | 100 | | 100 | | 100 | | 0 | 0% | 100 | | 100 | | 100 | | 0 | 0% | 100 | | 100 | | 100 | | 0 | 0% | 100 | | 100 | | 100 | | 0 | 0% | 0 | 0% |
| A1.23 | Asistencia en Cauterización | Atenciones | 60 | 5 | | 5 | | 5 | | 0 | 0% | 5 | | 5 | | 5 | | 0 | 0% | 5 | | 5 | | 5 | | 0 | 0% | 5 | | 5 | | 5 | | 0 | 0% | 0 | 0% |
| A1.24 | Asistencia en Biopsia | Atenciones | 600 | 50 | | 50 | | 50 | | 0 | 0% | 50 | | 50 | | 50 | | 0 | 0% | 50 | | 50 | | 50 | | 0 | 0% | 50 | | 50 | | 50 | | 0 | 0% | 0 | 0% |
| A1.25 | Venoclisis | Aplicación | 1200 | 100 | | 100 | | 100 | | 0 | 0% | 100 | | 100 | | 100 | | 0 | 0% | 100 | | 100 | | 100 | | 0 | 0% | 100 | | 100 | | 100 | | 0 | 0% | 0 | 0% |
| A2 | ATENCION DE ENFERMERIA EN EMERGENCIA | Atencion | 442716 | 36893 | 0 | 36893 | 0 | 36893 | 0 | 0 | 0% | 63273 | 0 | 63273 | 0 | 63273 | 0 | 0 | 0% | 36893 | 0 | 36893 | 0 | 36893 | 0 | 0 | 0% | 36893 | 0 | 36893 | 0 | 36893 | 0 | 0 | 0% | 0 | 0% |
| A2.1 | Aplicación de medio falco | Atenciones | 1440 | 120 | | 120 | | 120 | | 0 | 0% | 120 | | 120 | | 120 | | 0 | 0% | 120 | | 120 | | 120 | | 0 | 0% | 120 | | 120 | | 120 | | 0 | 0% | 0 | 0% |
| A2.2 | Colocación de Enema Evacuante | Atenciones | 120 | 10 | | 10 | | 10 | | 0 | 0% | 10 | | 10 | | 10 | | 0 | 0% | 10 | | 10 | | 10 | | 0 | 0% | 10 | | 10 | | 10 | | 0 | 0% | 0 | 0% |
| A2.3 | Colocación de Sonda Foley | Atenciones | 960 | 80 | | 80 | | 80 | | 0 | 0% | 80 | | 80 | | 80 | | 0 | 0% | 80 | | 80 | | 80 | | 0 | 0% | 80 | | 80 | | 80 | | 0 | 0% | 0 | 0% |
| A2.4 | Colocación de sonda Nasogastrica | Atenciones | 360 | 30 | | 30 | | 30 | | 0 | 0% | 30 | | 30 | | 30 | | 0 | 0% | 30 | | 30 | | 30 | | 0 | 0% | 30 | | 30 | | 30 | | 0 | 0% | 0 | 0% |
| A2.5 | Control de Funciones vitales (T,R,P) y Oximetrio | Atenciones | 180000 | 15000 | | 15000 | | 15000 | | 0 | 0% | 15000 | | 15000 | | 15000 | | 0 | 0% | 15000 | | 15000 | | 15000 | | 0 | 0% | 15000 | | 15000 | | 15000 | | 0 | 0% | 0 | 0% |
| A2.6 | Inhalacion | Atenciones | 2400 | 200 | | 200 | | 200 | | 0 | 0% | 200 | | 200 | | 200 | | 0 | 0% | 200 | | 200 | | 200 | | 0 | 0% | 200 | | 200 | | 200 | | 0 | 0% | 0 | 0% |
| A2.7 | Inyectable Intradermica | Atenciones | 120 | 10 | | 10 | | 10 | | 0 | 0% | 10 | | 10 | | 10 | | 0 | 0% | 10 | | 10 | | 10 | | 0 | 0% | 10 | | 10 | | 10 | | 0 | 0% | 0 | 0% |
| A2.8 | Inyectable Subcutanea | Atenciones | 2400 | 200 | | 200 | | 200 | | 0 | 0% | 200 | | 200 | | 200 | | 0 | 0% | 200 | | 200 | | 200 | | 0 | 0% | 200 | | 200 | | 200 | | 0 | 0% | 0 | 0% |
| A2.9 | Inyectables Intramuscular | Aplicación | 18000 | 1500 | | 1500 | | 1500 | | 0 | 0% | 1500 | | 1500 | | 1500 | | 0 | 0% | 1500 | | 1500 | | 1500 | | 0 | 0% | 1500 | | 1500 | | 1500 | | 0 | 0% | 0 | 0% |
| A2.10 | Inyectables Intravenosa | Aplicación | 48000 | 4000 | | 4000 | | 4000 | | 0 | 0% | 4000 | | 4000 | | 4000 | | 0 | 0% | 4000 | | 4000 | | 4000 | | 0 | 0% | 4000 | | 4000 | | 4000 | | 0 | 0% | 0 | 0% |
| A2.11 | Lavado gástrico | Atenciones | 240 | 20 | | 20 | | 20 | | 0 | 0% | 20 | | 20 | | 20 | | 0 | 0% | 20 | | 20 | | 20 | | 0 | 0% | 20 | | 20 | | 20 | | 0 | 0% | 0 | 0% |
| A2.12 | Nebulizaciones | Atenciones | 4200 | 350 | | 350 | | 350 | | 0 | 0% | 350 | | 350 | | 350 | | 0 | 0% | 350 | | 350 | | 350 | | 0 | 0% | 350 | | 350 | | 350 | | 0 | 0% | 0 | 0% |
| A2.13 | Recolección de Muestras | Atenciones | 9600 | 800 | | 800 | | 800 | | 0 | 0% | 800 | | 800 | | 800 | | 0 | 0% | 800 | | 800 | | 800 | | 0 | 0% | 800 | | 800 | | 800 | | 0 | 0% | 0 | 0% |
| A2.14 | Terapia de rehidratación Oral | Atenciones | 2400 | 200 | | 200 | | 200 | | 0 | 0% | 200 | | 200 | | 200 | | 0 | 0% | 200 | | 200 | | 200 | | 0 | 0% | 200 | | 200 | | 200 | | 0 | 0% | 0 | 0% |
| A2.15 | Toma de Electrocardiograma | Atenciones | 1800 | 150 | | 150 | | 150 | | 0 | 0% | 150 | | 150 | | 150 | | 0 | 0% | 150 | | 150 | | 150 | | 0 | 0% | 150 | | 150 | | 150 | | 0 | 0% | 0 | 0% |
| A2.16 | Toma de Hemoglucotest | Atenciones | 9600 | 800 | | 800 | | 800 | | 0 | 0% | 800 | | 800 | | 800 | | 0 | 0% | 800 | | 800 | | 800 | | 0 | 0% | 800 | | 800 | | 800 | | 0 | 0% | 0 | 0% |
| A2.17 | Toma de presion venosa central | Atenciones | 12 | 1 | | 1 | | 1 | | 0 | 0% | 1 | | 1 | | 1 | | 0 | 0% | 1 | | 1 | | 1 | | 0 | 0% | 1 | | 1 | | 1 | | 0 | 0% | 0 | 0% |
| A2.18 | Venoclisis | Aplicación | 21600 | 1800 | | 1800 | | 1800 | | 0 | 0% | 1800 | | 1800 | | 1800 | | 0 | 0% | 1800 | | 1800 | | 1800 | | 0 | 0% | 1800 | | 1800 | | 1800 | | 0 | 0% | 0 | 0% |
| A2.19 | Transfusión de Paquete Globular | Atenciones | 180 | 15 | | 15 | | 15 | | 0 | 0% | 15 | | 15 | | 15 | | 0 | 0% | 15 | | 15 | | 15 | | 0 | 0% | 15 | | 15 | | 15 | | 0 | 0% | 0 | 0% |
| A2.20 | Transfusión de Plasma Fresco Congelado | Atenciones | 48 | 4 | | 4 | | 4 | | 0 | 0% | 4 | | 4 | | 4 | | 0 | 0% | 4 | | 4 | | 4 | | 0 | 0% | 4 | | 4 | | 4 | | 0 | 0% | 0 | 0% |
| A2.21 | Transfusión de Plaquetas | Atenciones | 24 | 2 | | 2 | | 2 | | 0 | 0% | 2 | | 2 | | 2 | | 0 | 0% | 2 | | 2 | | 2 | | 0 | 0% | 2 | | 2 | | 2 | | 0 | 0% | 0 | 0% |
| A2.22 | Baño de Paciente | Atenciones | 2400 | 200 | | 200 | | 200 | | 0 | 0% | 200 | | 200 | | 200 | | 0 | 0% | 200 | | 200 | | 200 | | 0 | 0% | 200 | | 200 | | 200 | | 0 | 0% | 0 | 0% |
| A2.23 | Alimentación por Sonda Nasogástrica | Atenciones | 240 | 20 | | 20 | | 20 | | 0 | 0% | 20 | | 20 | | 20 | | 0 | 0% | 20 | | 20 | | 20 | | 0 | 0% | 20 | | 20 | | 20 | | 0 | 0% | 0 | 0% |
| A2.24 | Oxigenoterapia | Atenciones | 1200 | 100 | | 100 | | 100 | | 0 | 0% | 100 | | 100 | | 100 | | 0 | 0% | 100 | | 100 | | 100 | | 0 | 0% | 100 | | 100 | | 100 | | 0 | 0% | 0 | 0% |
| A2.25 | Presión Arterial | Atenciones | 60000 | 5000 | | 5000 | | 5000 | | 0 | 0% | 5000 | | 5000 | | 5000 | | 0 | 0% | 5000 | | 5000 | | 5000 | | 0 | 0% | 5000 | | 5000 | | 5000 | | 0 | 0% | 0 | 0% |
| A2.26 | Curaciones de Quemaduras Menores | Atenciones | 7200 | 600 | | 600 | | 600 | | 0 | 0% | 600 | | 600 | | 600 | | 0 | 0% | 600 | | 600 | | 600 | | 0 | 0% | 600 | | 600 | | 600 | | 0 | 0% | 0 | 0% |
| A2.27 | Aplicación de Medicamentos | Atenciones | 720 | 60 | | 60 | | 60 | | 0 | 0% | 60 | | 60 | | 60 | | 0 | 0% | 60 | | 60 | | 60 | | 0 | 0% | 60 | | 60 | | 60 | | 0 | 0% | 0 | 0% |

GOBIERNO REG. LIMA
Dirección Regional de Salud
Departamento de Enfermería
HOSPITAL HUARAL - SSS

| N° | ACTIVIDADES ASISTENCIALES | UNIDAD DE MEDIDA | META FISICA | ENERO | EJEC. | FEB | EJEC. | MAR | EJEC. | I Trim. | % | ABR | EJEC. | MAY | EJEC. | JUN | EJEC. | II Trim. | % | JUL | EJEC. | AGO | EJEC. | SET | EJEC. | III Trim. | % | OCT | EJEC. | NOV | EJEC. | DIC | EJEC. | IV Trim. | % | TOTAL 2011 | % |
|---|---|---|---|---|---|---|---|---|---|---|---|---|---|---|---|---|---|---|---|---|---|---|---|---|---|---|---|---|---|---|---|---|---|---|---|---|---|
| A2.28 | Atencion Post-Mortem | Atenciones | 60 | 5 | | 5 | | 5 | | 0 | 0% | 5 | | 5 | | 5 | | 0 | 0% | 5 | | 5 | | 5 | | 0 | 0% | 5 | | 5 | | 5 | | 0 | 0% | 0 | 0% |
| A2.29 | Balance Hídrico | Atenciones | 7200 | 600 | | 600 | | 600 | | 0 | 0% | 600 | | 600 | | 600 | | 0 | 0% | 600 | | 600 | | 600 | | 0 | 0% | 600 | | 600 | | 600 | | 0 | 0% | 0 | 0% |
| A2.30 | Toma de AGA | Atenciones | 1440 | 120 | | 120 | | 120 | | 0 | 0% | 120 | | 120 | | 120 | | 0 | 0% | 120 | | 120 | | 120 | | 0 | 0% | 120 | | 120 | | 120 | | 0 | 0% | 0 | 0% |
| A2.31 | Asistencia en Entubacion | Atenciones | 72 | 6 | | 6 | | 6 | | 0 | 0% | 6 | | 6 | | 6 | | 0 | 0% | 6 | | 6 | | 6 | | 0 | 0% | 6 | | 6 | | 6 | | 0 | 0% | 0 | 0% |
| A2.32 | Venoclisis | atenciones | 960 | 80 | | 80 | | 80 | | 0 | 0% | 80 | | 80 | | 80 | | 0 | 0% | 80 | | 80 | | 80 | | 0 | 0% | 80 | | 80 | | 80 | | 0 | 0% | 0 | 0% |
| A2.33 | Movilizacion y Confort de Pacientes | atenciones | 1200 | 100 | | 100 | | 100 | | 0 | 0% | 100 | | 100 | | 100 | | 0 | 0% | 100 | | 100 | | 100 | | 0 | 0% | 100 | | 100 | | 100 | | 0 | 0% | 0 | 0% |
| A2.34 | Asistencia en colocacion de CVC | atenciones | 120 | 10 | | 10 | | 10 | | 0 | 0% | 10 | | 10 | | 10 | | 0 | 0% | 10 | | 10 | | 10 | | 0 | 0% | 10 | | 10 | | 10 | | 0 | 0% | 0 | 0% |
| A2.35 | Colocacion de Catetes Periferico | atenciones | 14400 | 1200 | | 1200 | | 1200 | | 0 | 0% | 1200 | | 1200 | | 1200 | | 0 | 0% | 1200 | | 1200 | | 1200 | | 0 | 0% | 1200 | | 1200 | | 1200 | | 0 | 0% | 0 | 0% |
| A2.36 | Administracion de Medicamentos | atenciones | 42000 | 3500 | | 3500 | | 3500 | | 0 | 0% | 3500 | | 3500 | | 3500 | | 0 | 0% | 3500 | | 3500 | | 3500 | | 0 | 0% | 3500 | | 3500 | | 3500 | | 0 | 0% | 0 | 0% |

GOBIERNO REG. LIMA
Dirección Regional de Salud
Departamento de Enfermería
HOSPITAL HUARAL Y S.B.S.

| COD | ACTIVIDADES | UNIDAD DE MEDIDA | META ANUAL | ENE | EJEC | FEB | EJEC | MAR | EJEC | I TRIM | % | ABR | EJEC | MAY | EJEC | JUN | EJEC | II TRIM | % | JUL | EJEC | AGO | EJEC | SET | EJEC | III TRIM | % | OCT | EJEC | NOV | EJEC | DIC | EJEC | IV TRIM | % | TOTAL | % |
|---|---|---|---|---|---|---|---|---|---|---|---|---|---|---|---|---|---|---|---|---|---|---|---|---|---|---|---|---|---|---|---|---|---|---|---|---|---|
| | **ATENCION DE ENFERMERIA EN UNIDAD DE CUIDADOS INTENSIVOS (UCI)** | | 158280 | 13190 | 0 | 13190 | 0 | 13190 | 0 | 0 | 0% | 13190 | 0 | 13190 | 0 | 13190 | 0 | 0 | 0% | 13190 | 0 | 13190 | 0 | 13190 | 0 | 0 | 0% | 13190 | 0 | 13190 | 0 | 13190 | 0 | 0 | 0% | 0 | 0% |
| A2.37 | Monitoreo de Temperatura | Atenciones | 12000 | 1000 | | 1000 | | 1000 | | 0 | 0% | 1000 | | 1000 | | 1000 | | 0 | 0% | 1000 | | 1000 | | 1000 | | 0 | 0% | 1000 | | 1000 | | 1000 | | 0 | 0% | 0 | 0% |
| A2.38 | Monitoreo de Frecuencia Cardiaca Temperatura | Atenciones | 24000 | 2000 | | 2000 | | 2000 | | 0 | 0% | 2000 | | 2000 | | 2000 | | 0 | 0% | 2000 | | 2000 | | 2000 | | 0 | 0% | 2000 | | 2000 | | 2000 | | 0 | 0% | 0 | 0% |
| A2.39 | Monitoreo de Presion Arterial | Atenciones | 24000 | 2000 | | 2000 | | 2000 | | 0 | 0% | 2000 | | 2000 | | 2000 | | 0 | 0% | 2000 | | 2000 | | 2000 | | 0 | 0% | 2000 | | 2000 | | 2000 | | 0 | 0% | 0 | 0% |
| A2.40 | Monitoreo de Frecuencia Respiratoria | Atenciones | 24000 | 2000 | | 2000 | | 2000 | | 0 | 0% | 2000 | | 2000 | | 2000 | | 0 | 0% | 2000 | | 2000 | | 2000 | | 0 | 0% | 2000 | | 2000 | | 2000 | | 0 | 0% | 0 | 0% |
| A2.41 | Monitoreo de Saturacion de Oxigeno | Atenciones | 24000 | 2000 | | 2000 | | 2000 | | 0 | 0% | 2000 | | 2000 | | 2000 | | 0 | 0% | 2000 | | 2000 | | 2000 | | 0 | 0% | 2000 | | 2000 | | 2000 | | 0 | 0% | 0 | 0% |
| A2.42 | Monitoreo de presion venosa central | Atenciones | 240 | 20 | | 20 | | 20 | | 0 | 0% | 20 | | 20 | | 20 | | 0 | 0% | 20 | | 20 | | 20 | | 0 | 0% | 20 | | 20 | | 20 | | 0 | 0% | 0 | 0% |
| A2.43 | Toma de Hemoglucotest | Atenciones | 6000 | 500 | | 500 | | 500 | | 0 | 0% | 500 | | 500 | | 500 | | 0 | 0% | 500 | | 500 | | 500 | | 0 | 0% | 500 | | 500 | | 500 | | 0 | 0% | 0 | 0% |
| A2.44 | Monitoreo de Capnografia | Atenciones | 1200 | 100 | | 100 | | 100 | | 0 | 0% | 100 | | 100 | | 100 | | 0 | 0% | 100 | | 100 | | 100 | | 0 | 0% | 100 | | 100 | | 100 | | 0 | 0% | 0 | 0% |
| A2.45 | Colocacion de Sonda Nasogastrica | Atenciones | 180 | 15 | | 15 | | 15 | | 0 | 0% | 15 | | 15 | | 15 | | 0 | 0% | 15 | | 15 | | 15 | | 0 | 0% | 15 | | 15 | | 15 | | 0 | 0% | 0 | 0% |
| A2.46 | Colocacion de Sonda Vesical | Atenciones | 180 | 15 | | 15 | | 15 | | 0 | 0% | 15 | | 15 | | 15 | | 0 | 0% | 15 | | 15 | | 15 | | 0 | 0% | 15 | | 15 | | 15 | | 0 | 0% | 0 | 0% |
| A2.47 | Colocacion de Sonda Rectal | Atenciones | 120 | 10 | | 10 | | 10 | | 0 | 0% | 10 | | 10 | | 10 | | 0 | 0% | 10 | | 10 | | 10 | | 0 | 0% | 10 | | 10 | | 10 | | 0 | 0% | 0 | 0% |
| A2.48 | Colocacion de Cateter Periferico | Atenciones | 72 | 6 | | 6 | | 6 | | 0 | 0% | 6 | | 6 | | 6 | | 0 | 0% | 6 | | 6 | | 6 | | 0 | 0% | 6 | | 6 | | 6 | | 0 | 0% | 0 | 0% |
| A2.49 | Venoclisis | Atenciones | 2400 | 200 | | 200 | | 200 | | 0 | 0% | 200 | | 200 | | 200 | | 0 | 0% | 200 | | 200 | | 200 | | 0 | 0% | 200 | | 200 | | 200 | | 0 | 0% | 0 | 0% |
| A2.50 | Tratamiento Via Oral | Atenciones | 600 | 50 | | 50 | | 50 | | 0 | 0% | 50 | | 50 | | 50 | | 0 | 0% | 50 | | 50 | | 50 | | 0 | 0% | 50 | | 50 | | 50 | | 0 | 0% | 0 | 0% |
| A2.51 | Tratamiento por Sonda Nasogastrica | Atenciones | 1080 | 90 | | 90 | | 90 | | 0 | 0% | 90 | | 90 | | 90 | | 0 | 0% | 90 | | 90 | | 90 | | 0 | 0% | 90 | | 90 | | 90 | | 0 | 0% | 0 | 0% |
| A2.52 | Tratamiento por Via Oftalmica | Atenciones | 12 | 1 | | 1 | | 1 | | 0 | 0% | 1 | | 1 | | 1 | | 0 | 0% | 1 | | 1 | | 1 | | 0 | 0% | 1 | | 1 | | 1 | | 0 | 0% | 0 | 0% |
| A2.53 | Tratamiento por Via Subcutanea | Atenciones | 720 | 60 | | 60 | | 60 | | 0 | 0% | 60 | | 60 | | 60 | | 0 | 0% | 60 | | 60 | | 60 | | 0 | 0% | 60 | | 60 | | 60 | | 0 | 0% | 0 | 0% |
| A2.54 | Tratamiento por Via Intramuscular | Atenciones | 12 | 1 | | 1 | | 1 | | 0 | 0% | 1 | | 1 | | 1 | | 0 | 0% | 1 | | 1 | | 1 | | 0 | 0% | 1 | | 1 | | 1 | | 0 | 0% | 0 | 0% |
| A2.55 | Tratamiento por Via Endovenosa | Atenciones | 12000 | 1000 | | 1000 | | 1000 | | 0 | 0% | 1000 | | 1000 | | 1000 | | 0 | 0% | 1000 | | 1000 | | 1000 | | 0 | 0% | 1000 | | 1000 | | 1000 | | 0 | 0% | 0 | 0% |
| A2.56 | Tratamiento por Via Intradermica | Atenciones | 24 | 2 | | 2 | | 2 | | 0 | 0% | 2 | | 2 | | 2 | | 0 | 0% | 2 | | 2 | | 2 | | 0 | 0% | 2 | | 2 | | 2 | | 0 | 0% | 0 | 0% |
| A2.57 | Nebulizaciones | Atenciones | 1440 | 120 | | 120 | | 120 | | 0 | 0% | 120 | | 120 | | 120 | | 0 | 0% | 120 | | 120 | | 120 | | 0 | 0% | 120 | | 120 | | 120 | | 0 | 0% | 0 | 0% |
| A2.58 | Manejo de Drogas Antiarritmicas | Atenciones | 24 | 2 | | 2 | | 2 | | 0 | 0% | 2 | | 2 | | 2 | | 0 | 0% | 2 | | 2 | | 2 | | 0 | 0% | 2 | | 2 | | 2 | | 0 | 0% | 0 | 0% |
| A2.59 | Manejo de Insulinoterapia | Atenciones | 120 | 10 | | 10 | | 10 | | 0 | 0% | 10 | | 10 | | 10 | | 0 | 0% | 10 | | 10 | | 10 | | 0 | 0% | 10 | | 10 | | 10 | | 0 | 0% | 0 | 0% |
| A2.60 | Manejo de Sedoanalgesia | Atenciones | 1200 | 100 | | 100 | | 100 | | 0 | 0% | 100 | | 100 | | 100 | | 0 | 0% | 100 | | 100 | | 100 | | 0 | 0% | 100 | | 100 | | 100 | | 0 | 0% | 0 | 0% |
| A2.61 | Aplicacion de Unguentos y Lociones | Atenciones | 3600 | 300 | | 300 | | 300 | | 0 | 0% | 300 | | 300 | | 300 | | 0 | 0% | 300 | | 300 | | 300 | | 0 | 0% | 300 | | 300 | | 300 | | 0 | 0% | 0 | 0% |
| A2.62 | Transfusion de Paquete Globular | Atenciones | 72 | 6 | | 6 | | 6 | | 0 | 0% | 6 | | 6 | | 6 | | 0 | 0% | 6 | | 6 | | 6 | | 0 | 0% | 6 | | 6 | | 6 | | 0 | 0% | 0 | 0% |
| A2.63 | Transfusion de Plasma Fresco Congelado | Atenciones | 72 | 6 | | 6 | | 6 | | 0 | 0% | 6 | | 6 | | 6 | | 0 | 0% | 6 | | 6 | | 6 | | 0 | 0% | 6 | | 6 | | 6 | | 0 | 0% | 0 | 0% |
| A2.64 | Transfusion de Plaquetas | Atenciones | 24 | 2 | | 2 | | 2 | | 0 | 0% | 2 | | 2 | | 2 | | 0 | 0% | 2 | | 2 | | 2 | | 0 | 0% | 2 | | 2 | | 2 | | 0 | 0% | 0 | 0% |
| A2.65 | Nutricion Enteral | Atenciones | 2400 | 200 | | 200 | | 200 | | 0 | 0% | 200 | | 200 | | 200 | | 0 | 0% | 200 | | 200 | | 200 | | 0 | 0% | 200 | | 200 | | 200 | | 0 | 0% | 0 | 0% |
| A2.66 | Alimentacion Asistida por Via Oral | Atenciones | 360 | 30 | | 30 | | 30 | | 0 | 0% | 30 | | 30 | | 30 | | 0 | 0% | 30 | | 30 | | 30 | | 0 | 0% | 30 | | 30 | | 30 | | 0 | 0% | 0 | 0% |
| A2.67 | Alimentacion por Sonda Nasogastrica | Atenciones | 1800 | 150 | | 150 | | 150 | | 0 | 0% | 150 | | 150 | | 150 | | 0 | 0% | 150 | | 150 | | 150 | | 0 | 0% | 150 | | 150 | | 150 | | 0 | 0% | 0 | 0% |
| A2.68 | Alimentacion por Gastrostomia | Atenciones | 24 | 2 | | 2 | | 2 | | 0 | 0% | 2 | | 2 | | 2 | | 0 | 0% | 2 | | 2 | | 2 | | 0 | 0% | 2 | | 2 | | 2 | | 0 | 0% | 0 | 0% |
| A2.69 | Baño en Cama | Atenciones | 1200 | 100 | | 100 | | 100 | | 0 | 0% | 100 | | 100 | | 100 | | 0 | 0% | 100 | | 100 | | 100 | | 0 | 0% | 100 | | 100 | | 100 | | 0 | 0% | 0 | 0% |
| A2.70 | Fisioterapia Respiratoria | Atenciones | 120 | 10 | | 10 | | 10 | | 0 | 0% | 10 | | 10 | | 10 | | 0 | 0% | 10 | | 10 | | 10 | | 0 | 0% | 10 | | 10 | | 10 | | 0 | 0% | 0 | 0% |
| A2.71 | Aplicación de Vendajes Profilacticos | Atenciones | 12 | 1 | | 1 | | 1 | | 0 | 0% | 1 | | 1 | | 1 | | 0 | 0% | 1 | | 1 | | 1 | | 0 | 0% | 1 | | 1 | | 1 | | 0 | 0% | 0 | 0% |
| A2.72 | Aplicacion de Medios Fisicos | Atenciones | 120 | 10 | | 10 | | 10 | | 0 | 0% | 10 | | 10 | | 10 | | 0 | 0% | 10 | | 10 | | 10 | | 0 | 0% | 10 | | 10 | | 10 | | 0 | 0% | 0 | 0% |
| A2.73 | Colocacion de Colchon Neumatico | Atenciones | 48 | 4 | | 4 | | 4 | | 0 | 0% | 4 | | 4 | | 4 | | 0 | 0% | 4 | | 4 | | 4 | | 0 | 0% | 4 | | 4 | | 4 | | 0 | 0% | 0 | 0% |
| A2.74 | Aplicacion de Enema Evacuante | Atenciones | 48 | 4 | | 4 | | 4 | | 0 | 0% | 4 | | 4 | | 4 | | 0 | 0% | 4 | | 4 | | 4 | | 0 | 0% | 4 | | 4 | | 4 | | 0 | 0% | 0 | 0% |
| A2.75 | Control de Diuresis Horaria | Atenciones | 2400 | 200 | | 200 | | 200 | | 0 | 0% | 200 | | 200 | | 200 | | 0 | 0% | 200 | | 200 | | 200 | | 0 | 0% | 200 | | 200 | | 200 | | 0 | 0% | 0 | 0% |
| A2.76 | Aspiracion de Secreciones | Atenciones | 3600 | 300 | | 300 | | 300 | | 0 | 0% | 300 | | 300 | | 300 | | 0 | 0% | 300 | | 300 | | 300 | | 0 | 0% | 300 | | 300 | | 300 | | 0 | 0% | 0 | 0% |
| A2.77 | Atencion Post-Mortem | Atenciones | 48 | 4 | | 4 | | 4 | | 0 | 0% | 4 | | 4 | | 4 | | 0 | 0% | 4 | | 4 | | 4 | | 0 | 0% | 4 | | 4 | | 4 | | 0 | 0% | 0 | 0% |
| A2.78 | Balance Hidrico | Atenciones | 2400 | 200 | | 200 | | 200 | | 0 | 0% | 200 | | 200 | | 200 | | 0 | 0% | 200 | | 200 | | 200 | | 0 | 0% | 200 | | 200 | | 200 | | 0 | 0% | 0 | 0% |
| A2.79 | Toma de AGA | Atenciones | 1200 | 100 | | 100 | | 100 | | 0 | 0% | 100 | | 100 | | 100 | | 0 | 0% | 100 | | 100 | | 100 | | 0 | 0% | 100 | | 100 | | 100 | | 0 | 0% | 0 | 0% |
| A2.80 | Asistencia en Entubacion | Atenciones | 60 | 5 | | 5 | | 5 | | 0 | 0% | 5 | | 5 | | 5 | | 0 | 0% | 5 | | 5 | | 5 | | 0 | 0% | 5 | | 5 | | 5 | | 0 | 0% | 0 | 0% |
| A2.81 | Toma de Electrocardiograma | Atenciones | 48 | 4 | | 4 | | 4 | | 0 | 0% | 4 | | 4 | | 4 | | 0 | 0% | 4 | | 4 | | 4 | | 0 | 0% | 4 | | 4 | | 4 | | 0 | 0% | 0 | 0% |
| A2.82 | Movilizacion y Confort de Pacientes | Atenciones | 3000 | 250 | | 250 | | 250 | | 0 | 0% | 250 | | 250 | | 250 | | 0 | 0% | 250 | | 250 | | 250 | | 0 | 0% | 250 | | 250 | | 250 | | 0 | 0% | 0 | 0% |
| A3 | **ATENCIÓN DE ENFERMERÍA EN PEDIATRÍA** | Atenciones | 30472 | 2556 | 0 | 2556 | 0 | 2556 | 0 | 0 | 0% | 2556 | 0 | 2556 | 0 | 2556 | 0 | 0 | 0% | 2556 | 0 | 2556 | 0 | 2556 | 0 | 0 | 0% | 2556 | 0 | 2556 | 0 | 2556 | 0 | [illegible] | [illegible] | [illegible] | 0% |
| A3.1 | Alta de Pacientes | Atenciones | 360 | 30 | | 30 | | 30 | | 0 | 0% | 30 | | 30 | | 30 | | 0 | 0% | 30 | | 30 | | 30 | | 0 | 0% | 30 | | 30 | | 30 | | [illegible] | [illegible] | [illegible] | 0% |
| A3.2 | Alimentacion x Sonda Nasogastrica | Atenciones | 144 | 12 | | 12 | | 12 | | 0 | 0% | 12 | | 12 | | 12 | | 0 | 0% | 12 | | 12 | | 12 | | 0 | 0% | 12 | | 12 | | 12 | | [illegible] | [illegible] | [illegible] | 0% |
| A3.3 | Aplicación de medio fisico | Atenciones | 144 | 12 | | 12 | | 12 | | 0 | 0% | 12 | | 12 | | 12 | | 0 | 0% | 12 | | 12 | | 12 | | 0 | 0% | 12 | | 12 | | 12 | | [illegible] | [illegible] | [illegible] | 0% |
| A3.4 | Cambio de posición del paciente | Atenciones | 288 | 24 | | 24 | | 24 | | 0 | 0% | 24 | | 24 | | 24 | | 0 | 0% | 24 | | 24 | | 24 | | 0 | 0% | 24 | | 24 | | 24 | | [illegible] | [illegible] | [illegible] | 0% |
| A3.5 | Asistencia en Entubacion | Atenciones | 12 | 1 | | 1 | | 1 | | 0 | 0% | 1 | | 1 | | 1 | | 0 | 0% | 1 | | 1 | | 1 | | 0 | 0% | 1 | | 1 | | 1 | | [illegible] | [illegible] | 0 | 0% |
| [illegible] | Aspiracion de Secreciones en [illegible] | Atenciones | [illegible] | 1 | | 1 | | 1 | | 0 | [illegible] | 1 | | 1 | | 1 | | 0 | [illegible] | 1 | | 1 | | 1 | | 0 | [illegible] | 1 | | 1 | | 1 | | [illegible] | [illegible] | 0 | 0% |

GOBIERNO REG. LIMA
Dirección Regional de Salud
Departamento de Enfermería
HOSPITAL HUARAL Y S.B.S.

| [illegible] | [illegible] | [illegible] | [illegible] | [illegible] | EJEC | [illegible] | EJEC | [illegible] | EJEC | I TRIM | % | [illegible] | EJEC | [illegible] | EJEC | [illegible] | EJEC | II TRIM | % | [illegible] | EJEC | [illegible] | EJEC | [illegible] | EJEC | III TRIM | % | [illegible] | EJEC | [illegible] | EJEC | [illegible] | EJEC | IV TRIM | % | TOTAL | % |
|---|---|---|---|---|---|---|---|---|---|---|---|---|---|---|---|---|---|---|---|---|---|---|---|---|---|---|---|---|---|---|---|---|---|---|---|---|---|
| A3.7 | Aspiracion de secrecion | Atenciones | 288 | 24 | | 24 | | 24 | | 0 | 0% | 24 | | 24 | | 24 | | 0 | 0% | 24 | | 24 | | 24 | | 0 | 0% | 24 | | 24 | | 24 | | 0 | 0% | 0 | 0% |
| A3.8 | Balance Hidrico | Atenciones | 3120 | 260 | | 260 | | 260 | | 0 | 0% | 260 | | 260 | | 260 | | 0 | 0% | 260 | | 260 | | 260 | | 0 | 0% | 260 | | 260 | | 260 | | 0 | 0% | 0 | 0% |
| A3.9 | Colocacion de cateter periferico | Atenciones | 288 | 24 | | 24 | | 24 | | 0 | 0% | 24 | | 24 | | 24 | | 0 | 0% | 24 | | 24 | | 24 | | 0 | 0% | 24 | | 24 | | 24 | | 0 | 0% | 0 | 0% |
| A3.10 | Colocacion de sonda Nasogastrica | Atenciones | 12 | 1 | | 1 | | 1 | | 0 | 0% | 1 | | 1 | | 1 | | 0 | 0% | 1 | | 1 | | 1 | | 0 | 0% | 1 | | 1 | | 1 | | 0 | 0% | 0 | 0% |
| A3.11 | Inhalacion | Atenciones | 3600 | 300 | | 300 | | 300 | | 0 | 0% | 300 | | 300 | | 300 | | 0 | 0% | 300 | | 300 | | 300 | | 0 | 0% | 300 | | 300 | | 300 | | 0 | 0% | 0 | 0% |
| A3.12 | Inyección endovenoso | Atenciones | 5400 | 450 | | 450 | | 450 | | 0 | 0% | 450 | | 450 | | 450 | | 0 | 0% | 450 | | 450 | | 450 | | 0 | 0% | 450 | | 450 | | 450 | | 0 | 0% | 0 | 0% |
| A3.13 | Inyectable Intra muscular | Atenciones | 12 | 1 | | 1 | | 1 | | 0 | 0% | 1 | | 1 | | 1 | | 0 | 0% | 1 | | 1 | | 1 | | 0 | 0% | | | 1 | | 1 | | 0 | 0% | 0 | 0% |
| A3.14 | Nebulizaciones | Atenciones | 4800 | 400 | | 400 | | 400 | | 0 | 0% | 400 | | 400 | | 400 | | 0 | 0% | 400 | | 400 | | 400 | | 0 | 0% | 400 | | 400 | | 400 | | 0 | 0% | 0 | 0% |
| A3.15 | Oxigenoterapia | Atenciones | 456 | 38 | | 38 | | 38 | | 0 | 0% | 38 | | 38 | | 38 | | 0 | 0% | 38 | | 38 | | 38 | | 0 | 0% | 38 | | 38 | | 38 | | 0 | 0% | 0 | 0% |
| A3.16 | Toma de presion arterial | Atenciones | 288 | 24 | | 24 | | 24 | | 0 | 0% | 24 | | 24 | | 24 | | 0 | 0% | 24 | | 24 | | 24 | | 0 | 0% | 24 | | 24 | | 24 | | 0 | 0% | 0 | 0% |
| A3.17 | Preparacion de Ptes. Para SOP | Atenciones | 144 | 12 | | 12 | | 12 | | 0 | 0% | 12 | | 12 | | 12 | | 0 | 0% | 12 | | 12 | | 12 | | 0 | 0% | 12 | | 12 | | 12 | | 0 | 0% | 0 | 0% |
| A3.18 | Recoleccion de muestra | Atenciones | 144 | 12 | | 12 | | 12 | | 0 | 0% | 12 | | 12 | | 12 | | 0 | 0% | 12 | | 12 | | 12 | | 0 | 0% | 12 | | 12 | | 12 | | 0 | 0% | 0 | 0% |
| A3.19 | Transfusion Sanguinea | Atenciones | 12 | 1 | | 1 | | 1 | | 0 | 0% | 1 | | 1 | | 1 | | 0 | 0% | 1 | | 1 | | 1 | | 0 | 0% | 1 | | 1 | | 1 | | 0 | 0% | 0 | 0% |
| A3.20 | Control de funciones Vitales (T,R,P Y Glicemia) | Atenciones | 3600 | 300 | | 300 | | 300 | | 0 | 0% | 300 | | 300 | | 300 | | 0 | 0% | 300 | | 300 | | 300 | | 0 | 0% | 300 | | 300 | | 300 | | 0 | 0% | 0 | 0% |
| A3.21 | Toma de Hemoglucotest | Atenciones | 36 | 3 | | 3 | | 3 | | 0 | 0% | 3 | | 3 | | 3 | | 0 | 0% | 3 | | 3 | | 3 | | 0 | 0% | 3 | | 3 | | 3 | | 0 | 0% | 0 | 0% |
| A3.22 | Vendaje de Miembros inferiores | Atenciones | 24 | 2 | | 2 | | 2 | | 0 | 0% | 2 | | 2 | | 2 | | 0 | 0% | 2 | | 2 | | 2 | | 0 | 0% | 2 | | 2 | | 2 | | 0 | 0% | 0 | 0% |
| A3.23 | Venoclisis | Atenciones | 960 | 80 | | 80 | | 80 | | 0 | 0% | 80 | | 80 | | 80 | | 0 | 0% | 80 | | 80 | | 38 | | 0 | 0% | 80 | | 80 | | 80 | | 0 | 0% | 0 | 0% |
| A3.24 | Atencion Post-Mortem | Atenciones | 12 | 1 | | 1 | | 1 | | 0 | 0% | 1 | | 1 | | 1 | | 0 | 0% | 1 | | 1 | | 1 | | 0 | 0% | 1 | | 1 | | 1 | | 0 | 0% | 0 | 0% |
| A3.25 | Atencion del paciente post- operado. | Atenciones | 624 | 52 | | 52 | | 52 | | 0 | 0% | 52 | | 52 | | 52 | | 0 | 0% | 52 | | 52 | | 52 | | 0 | 0% | 52 | | 52 | | 52 | | 0 | 0% | 0 | 0% |
| A3.26 | Toma de AGA | Atenciones | 12 | 1 | | 1 | | 1 | | 0 | 0% | 1 | | 1 | | 1 | | 0 | 0% | 1 | | 1 | | 1 | | 0 | 0% | 1 | | 1 | | 1 | | 0 | 0% | 0 | 0% |
| A3.27 | Monitoreo de pacientes | Atenciones | 840 | 70 | | 70 | | 70 | | 0 | 0% | 70 | | 70 | | 70 | | 0 | 0% | 70 | | 70 | | 70 | | 0 | 0% | 70 | | 70 | | 70 | | 0 | 0% | 0 | 0% |
| A3.28 | Baño de Cama | Atenciones | 144 | 12 | | 12 | | 12 | | 0 | 0% | 12 | | 12 | | 12 | | 0 | 0% | 12 | | 12 | | 12 | | 0 | 0% | 12 | | 12 | | 12 | | 0 | 0% | 0 | 0% |
| A3.29 | Colocacion de Sonda Vesical | Atenciones | 12 | 1 | | 1 | | 1 | | 0 | 0% | 1 | | 1 | | 1 | | 0 | 0% | 1 | | 1 | | 1 | | 0 | 0% | 1 | | 1 | | 1 | | 0 | 0% | 0 | 0% |
| A3.30 | Asistencia en la alimentacion via oral. | Atenciones | 2904 | 242 | | 242 | | 242 | | 0 | 0% | 242 | | 242 | | 242 | | 0 | 0% | 242 | | 242 | | 242 | | 0 | 0% | 242 | | 242 | | 242 | | 0 | 0% | 0 | 0% |
| A3.31 | Ingreso de pacientes | Atenciones | 360 | 30 | | 30 | | 30 | | 0 | 0% | 30 | | 30 | | 30 | | 0 | 0% | 30 | | 30 | | 30 | | 0 | 0% | 30 | | 30 | | 30 | | 0 | 0% | 0 | 0% |
| A3.32 | Asistencia de RCP pediatrico | Atenciones | 12 | 1 | | 1 | | 1 | | 0 | 0% | 1 | | 1 | | 1 | | 0 | 0% | 1 | | 1 | | 1 | | 0 | 0% | 1 | | 1 | | 1 | | 0 | 0% | 0 | 0% |
| A3.33 | Tratamiento via oral | Atenciones | 1320 | 110 | | 110 | | 110 | | 0 | 0% | 110 | | 110 | | 110 | | 0 | 0% | 110 | | 110 | | 110 | | 0 | 0% | 110 | | 110 | | 110 | | 0 | 0% | 0 | 0% |
| A3.34 | Tratamiento de sonda nasogastrica | Atenciones | 288 | 24 | | 24 | | 24 | | 0 | 0% | 24 | | 24 | | 24 | | 0 | 0% | 24 | | 24 | | 24 | | 0 | 0% | 24 | | 24 | | 24 | | 0 | 0% | 0 | 0% |

GOBIERNO REG. LIMA
Dirección Regional de Salud
Departamento de Enfermería
HOSPITAL HUARAL Y S.B.S.

| COD | ACTIVIDADES | UNIDAD DE MEDIDA | META FISICA | ENE | EJEC | FEB | EJEC | MAR | EJEC | I TRIM | % | ABR | EJEC | MAY | EJEC | JUN | EJEC | II TRIM | % | JUL | EJEC | AGO | EJEC | SET | EJEC | III TRIM | % | OCT | EJEC | NOV | EJEC | DIC | EJEC | IV TRIM | % | TOTAL 2021 | % |
|---|---|---|---|---|---|---|---|---|---|---|---|---|---|---|---|---|---|---|---|---|---|---|---|---|---|---|---|---|---|---|---|---|---|---|---|---|---|
| A4 | ATENCIÓN DE ENFERMERÍA EN CIRUGIA | Atencion | 99144 | 8262 | 0 | 8,262 | 0 | 8,262 | 0 | 0 | 0% | 8267 | 0 | 8,262 | 0 | 8,262 | 0 | 0 | 0% | 8262 | 0 | 8262 | 0 | 8262 | 0 | 0 | 0% | 8262 | 0 | 8262 | 0 | 8262 | 0 | 0 | 0% | 0 | 0% |
| A4.1 | Alta de Pacientes | Atenciones | 1176 | 98 | | 98 | | 98 | | 0 | 0% | 98 | | 98 | | 98 | | 0 | 0% | 98 | | 98 | | 98 | | 0 | 0% | 98 | | 98 | | 98 | | 0 | 0% | 0 | 0% |
| A4.2 | Alimentacion x Sonda Nasogastrica | Atenciones | 168 | 14 | | 14 | | 14 | | 0 | 0% | 14 | | 14 | | 14 | | 0 | 0% | 14 | | 14 | | 14 | | 0 | 0% | 14 | | 14 | | 14 | | 0 | 0% | 0 | 0% |
| A4.3 | Aplicación de medio falso | Atenciones | 24 | 2 | | 2 | | 2 | | 0 | 0% | 2 | | 2 | | 2 | | 0 | 0% | 2 | | 2 | | 2 | | 0 | 0% | 2 | | 2 | | 2 | | 0 | 0% | 0 | 0% |
| A4.4 | Asistencia en colocacion de CVC | Atenciones | 12 | 1 | | 1 | | 1 | | 0 | 0% | 1 | | 1 | | 1 | | 0 | 0% | 1 | | 1 | | 1 | | 0 | 0% | 1 | | 1 | | 1 | | 0 | 0% | 0 | 0% |
| A4.5 | Asistencia en Entubacion | Atenciones | 12 | 1 | | 1 | | 1 | | 0 | 0% | 1 | | 1 | | 1 | | 0 | 0% | 1 | | 1 | | 1 | | 0 | 0% | 1 | | 1 | | 1 | | 0 | 0% | 0 | 0% |
| A4.6 | Aspiracion de Secreciones en traqueotomia | Atenciones | 12 | 1 | | 1 | | 1 | | 0 | 0% | 1 | | 1 | | 1 | | 0 | 0% | 1 | | 1 | | 1 | | 0 | 0% | 1 | | 1 | | 1 | | 0 | 0% | 0 | 0% |
| A4.7 | Aspiracion de secrecion | Atenciones | 12 | 1 | | 1 | | 1 | | 0 | 0% | 1 | | 1 | | 1 | | 0 | 0% | 1 | | 1 | | 1 | | 0 | 0% | 1 | | 1 | | 1 | | 0 | 0% | 0 | 0% |
| A4.8 | Balance Hidrico | Atenciones | 6240 | 520 | | 520 | | 520 | | 0 | 0% | 520 | | 520 | | 520 | | 0 | 0% | 520 | | 520 | | 520 | | 0 | 0% | 520 | | 520 | | 520 | | 0 | 0% | 0 | 0% |
| A4.9 | Colocacion de Cateter Periferico | Atenciones | 1740 | 145 | | 145 | | 145 | | 0 | 0% | 145 | | 145 | | 145 | | 0 | 0% | 145 | | 145 | | 145 | | 0 | 0% | 145 | | 145 | | 145 | | 0 | 0% | 0 | 0% |
| A4.10 | Colocacion de sonda Nasogastrica | Atenciones | 24 | 2 | | 2 | | 2 | | 0 | 0% | 2 | | 2 | | 2 | | 0 | 0% | 2 | | 2 | | 2 | | 0 | 0% | 2 | | 2 | | 2 | | 0 | 0% | 0 | 0% |
| A4.11 | Curacion de Herida Operatoria | Atenciones | 5964 | 497 | | 497 | | 497 | | 0 | 0% | 497 | | 497 | | 497 | | 0 | 0% | 497 | | 497 | | 497 | | 0 | 0% | 497 | | 497 | | 497 | | 0 | 0% | 0 | 0% |
| A4.12 | Inhalacion | Atenciones | 120 | 10 | | 10 | | 10 | | 0 | 0% | 10 | | 10 | | 10 | | 0 | 0% | 10 | | 10 | | 10 | | 0 | 0% | 10 | | 10 | | 10 | | 0 | 0% | 0 | 0% |
| A4.13 | Inyectable endovenoso | Atenciones | 36000 | 3000 | | 3000 | | 3000 | | 0 | 0% | 3000 | | 3000 | | 3000 | | 0 | 0% | 3000 | | 3000 | | 3000 | | 0 | 0% | 3000 | | 3000 | | 3000 | | 0 | 0% | 0 | 0% |
| A4.14 | Inyectable intramuscular | Atenciones | 12 | 1 | | 1 | | 1 | | 0 | 0% | 1 | | 1 | | 1 | | 0 | 0% | 1 | | 1 | | 1 | | 0 | 0% | 1 | | 1 | | 1 | | 0 | 0% | 0 | 0% |
| A4.15 | Inyectable subcutaneo | Atenciones | 960 | 80 | | 80 | | 80 | | 0 | 0% | 80 | | 80 | | 80 | | 0 | 0% | 80 | | 80 | | 80 | | 0 | 0% | 80 | | 80 | | 80 | | 0 | 0% | 0 | 0% |
| A4.16 | Nebulizaciones | Atenciones | 120 | 10 | | 10 | | 10 | | 0 | 0% | 10 | | 10 | | 10 | | 0 | 0% | 10 | | 10 | | 10 | | 0 | 0% | 10 | | 10 | | 10 | | 0 | 0% | 0 | 0% |
| A4.17 | Oxigenoterapia | Atenciones | 120 | 10 | | 10 | | 10 | | 0 | 0% | 10 | | 10 | | 10 | | 0 | 0% | 10 | | 10 | | 10 | | 0 | 0% | 10 | | 10 | | 10 | | 0 | 0% | 0 | 0% |
| A4.18 | Toma de presion arterial | Atenciones | 14040 | 1170 | | 1170 | | 1170 | | 0 | 0% | 1170 | | 1170 | | 1170 | | 0 | 0% | 1170 | | 1170 | | 1170 | | 0 | 0% | 1170 | | 1170 | | 1170 | | 0 | 0% | 0 | 0% |
| A4.19 | Preparacion de Pctes. Para SOP | Atenciones | 960 | 80 | | 80 | | 80 | | 0 | 0% | 80 | | 80 | | 80 | | 0 | 0% | 80 | | 80 | | 80 | | 0 | 0% | 80 | | 80 | | 80 | | 0 | 0% | 0 | 0% |
| A4.20 | Recoleccion de muestra | Atenciones | 84 | 7 | | 7 | | 7 | | 0 | 0% | 7 | | 7 | | 7 | | 0 | 0% | 7 | | 7 | | 7 | | 0 | 0% | 7 | | 7 | | 7 | | 0 | 0% | 0 | 0% |
| A4.21 | Transfusion Sanguinea | Atenciones | 12 | 1 | | 1 | | 1 | | 0 | 0% | 1 | | 1 | | 1 | | 0 | 0% | 1 | | 1 | | 1 | | 0 | 0% | 1 | | 1 | | 1 | | 0 | 0% | 0 | 0% |
| A4.22 | Toma de Electrocardiograma | Atenciones | 24 | 2 | | 2 | | 2 | | 0 | 0% | 2 | | 2 | | 2 | | 0 | 0% | 2 | | 2 | | 2 | | 0 | 0% | 2 | | 2 | | 2 | | 0 | 0% | 0 | 0% |
| A4.23 | Control de funciones vitales ( T, p y Oximetria) | Atenciones | 14160 | 1180 | | 1180 | | 1180 | | 0 | 0% | 1180 | | 1180 | | 1180 | | 0 | 0% | 1180 | | 1180 | | 1180 | | 0 | 0% | 1180 | | 1180 | | 1180 | | 0 | 0% | 0 | 0% |
| A4.24 | Toma de Hemoglucotest | Atenciones | 840 | 70 | | 70 | | 70 | | 0 | 0% | 70 | | 70 | | 70 | | 0 | 0% | 70 | | 70 | | 70 | | 0 | 0% | 70 | | 70 | | 70 | | 0 | 0% | 0 | 0% |
| A4.25 | Vendaje de Miembros Inferiores | Atenciones | 960 | 80 | | 80 | | 80 | | 0 | 0% | 80 | | 80 | | 80 | | 0 | 0% | 80 | | 80 | | 80 | | 0 | 0% | 80 | | 80 | | 80 | | 0 | 0% | 0 | 0% |
| A4.26 | Venoclisis | Atenciones | 3600 | 300 | | 300 | | 300 | | 0 | 0% | 300 | | 300 | | 300 | | 0 | 0% | 300 | | 300 | | 300 | | 0 | 0% | 300 | | 300 | | 300 | | 0 | 0% | 0 | 0% |
| A4.27 | Atencion Post-Morten | Atenciones | 12 | 1 | | 1 | | 1 | | 0 | 0% | 1 | | 1 | | 1 | | 0 | 0% | 1 | | 1 | | 1 | | 0 | 0% | 1 | | 1 | | 1 | | 0 | 0% | 0 | 0% |
| A4.28 | Cuidado de paciente post - operado | Atenciones | 3600 | 300 | | 300 | | 300 | | 0 | 0% | 300 | | 300 | | 300 | | 0 | 0% | 300 | | 300 | | 300 | | 0 | 0% | 300 | | 300 | | 300 | | 0 | 0% | 0 | 0% |
| A4.29 | Toma de AGA | Atenciones | 96 | 8 | | 8 | | 8 | | 0 | 0% | 8 | | 8 | | 8 | | 0 | 0% | 8 | | 8 | | 8 | | 0 | 0% | 8 | | 8 | | 8 | | 0 | 0% | 0 | 0% |
| A4.30 | Monitoreo de pacientes. | Atenciones | 1200 | 100 | | 100 | | 100 | | 0 | 0% | 100 | | 100 | | 100 | | 0 | 0% | 100 | | 100 | | 100 | | 0 | 0% | 100 | | 100 | | 100 | | 0 | 0% | 0 | 0% |
| A4.31 | Baño en Cama | Atenciones | 300 | 25 | | 25 | | 25 | | 0 | 0% | 25 | | 25 | | 25 | | 0 | 0% | 25 | | 25 | | 25 | | 0 | 0% | 25 | | 25 | | 25 | | 0 | 0% | 0 | 0% |
| A4.32 | Colocacion de Sonda Vesical | Atenciones | 12 | 1 | | 1 | | 1 | | 0 | 0% | 1 | | 1 | | 1 | | 0 | 0% | 1 | | 1 | | 1 | | 0 | 0% | 1 | | 1 | | 1 | | 0 | 0% | 0 | 0% |
| A4.33 | Asistencia en la alimentacion via oral. | Atenciones | 3000 | 250 | | 250 | | 250 | | 0 | 0% | 250 | | 250 | | 250 | | 0 | 0% | 250 | | 250 | | 250 | | 0 | 0% | 250 | | 250 | | 250 | | 0 | 0% | 0 | 0% |
| A4.34 | Ingreso de pacientes | Atenciones | 1080 | 90 | | 90 | | 90 | | 0 | 0% | 90 | | 90 | | 90 | | 0 | 0% | 90 | | 90 | | 90 | | 0 | 0% | 90 | | 90 | | 90 | | 0 | 0% | 0 | 0% |
| A4.35 | Asistencia en RCP adulto. | Atenciones | 12 | 1 | | 1 | | 1 | | 0 | 0% | 1 | | 1 | | 1 | | 0 | 0% | 1 | | 1 | | 1 | | 0 | 0% | 1 | | 1 | | 1 | | 0 | 0% | 0 | 0% |
| A4.36 | Tratamiento via oral | Atenciones | 2280 | 190 | | 190 | | 190 | | 0 | 0% | 190 | | 190 | | 190 | | 0 | 0% | 190 | | 190 | | 190 | | 0 | 0% | 190 | | 190 | | 190 | | 0 | 0% | 0 | 0% |
| A4.37 | Tratamiento por sonda nasogastrica | Atenciones | 120 | 10 | | 10 | | 10 | | 0 | 0% | 10 | | 10 | | 10 | | 0 | 0% | 10 | | 10 | | 10 | | 0 | 0% | 10 | | 10 | | 10 | | 0 | 0% | 0 | 0% |
| A4.38 | Irrigacion vesical | Atenciones | 36 | 3 | | 3 | | 3 | | 0 | 0% | 3 | | 3 | | 3 | | 0 | 0% | 3 | | 3 | | 3 | | 0 | 0% | 3 | | 3 | | 3 | | 0 | 0% | 0 | 0% |
| A5 | ATENCION DE ENFERMERIA EN GINECOLOGIA | Atencion | 52200 | 4350 | 0 | 4350 | 0 | 4350 | 0 | 0 | 0% | 4350 | 0 | 4350 | 0 | 4350 | 0 | 0 | 0% | 4350 | 0 | 4350 | 0 | 4350 | 0 | 0 | 0% | 4350 | 0 | 4350 | 0 | 4350 | 0 | 0 | 0% | 0 | 0% |
| A5.1 | Alta de Pacientes | Atencion | 2208 | 184 | | 184 | | 184 | | 0 | 0% | 184 | | 184 | | 184 | | 0 | 0% | 184 | | 184 | | 184 | | 0 | 0% | 184 | | 184 | | 184 | | 0 | 0% | 0 | 0% |
| A5.2 | Balance Hidrico | Atencion | 1500 | 125 | | 125 | | 125 | | 0 | 0% | 125 | | 125 | | 125 | | 0 | 0% | 125 | | 125 | | 125 | | 0 | 0% | 125 | | 125 | | 125 | | 0 | 0% | 0 | 0% |
| A5.3 | Colocacion de Cateter Periferico | Atencion | 288 | 24 | | 24 | | 24 | | 0 | 0% | 24 | | 24 | | 24 | | 0 | 0% | 24 | | 24 | | 24 | | 0 | 0% | 24 | | 24 | | 24 | | 0 | 0% | 0 | 0% |
| A5.4 | Monitoreo de involucion uterina | Atencion | 3984 | 332 | | 332 | | 332 | | 0 | 0% | 332 | | 332 | | 332 | | 0 | 0% | 332 | | 332 | | 332 | | 0 | 0% | 332 | | 332 | | 332 | | 0 | 0% | 0 | 0% |
| A5.5 | Inhalacion | Atencion | 1320 | 110 | | 110 | | 110 | | 0 | 0% | 110 | | 110 | | 110 | | 0 | 0% | 110 | | 110 | | 110 | | 0 | 0% | 110 | | 110 | | 110 | | 0 | 0% | 0 | 0% |
| A5.6 | Inyectable Endovenoso | Atencion | 10320 | 860 | | 860 | | 860 | | 0 | 0% | 860 | | 860 | | 860 | | 0 | 0% | 860 | | 860 | | 860 | | 0 | 0% | 860 | | 860 | | 860 | | 0 | 0% | 0 | 0% |
| A5.7 | Inyectable Intramuscular | Atencion | 96 | 8 | | 8 | | 8 | | 0 | 0% | 8 | | 8 | | 8 | | 0 | 0% | 8 | | 8 | | 8 | | 0 | 0% | 8 | | 8 | | 8 | | 0 | 0% | 0 | 0% |
| A5.8 | Inyectable subcutaneo | Atencion | 120 | 10 | | 10 | | 10 | | 0 | 0% | 10 | | 10 | | 10 | | 0 | 0% | 10 | | 10 | | 10 | | 0 | 0% | 10 | | 10 | | 10 | | 0 | 0% | 0 | 0% |
| A5.9 | Nebulizaciones | Atencion | 60 | 5 | | 5 | | 5 | | 0 | 0% | 5 | | 5 | | 5 | | 0 | 0% | 5 | | 5 | | 5 | | 0 | 0% | 5 | | 5 | | 5 | | 0 | 0% | 0 | 0% |
| A5.10 | Oxigenoterapia | Atencion | 12 | 1 | | 1 | | 1 | | 0 | 0% | 1 | | 1 | | 1 | | 0 | 0% | 1 | | 1 | | 1 | | 0 | 0% | 1 | | 1 | | 1 | | 0 | 0% | 0 | 0% |
| A5.11 | Toma de presion arterial | Atencion | 7800 | 650 | | 650 | | 650 | | 0 | 0% | 650 | | 650 | | 650 | | 0 | 0% | 650 | | 650 | | 650 | | 0 | 0% | 650 | | 650 | | 650 | | 0 | 0% | 0 | 0% |
| A5.12 | Preparacion de Pctes. Para SOP | Atencion | 360 | 30 | | 30 | | 30 | | 0 | 0% | 30 | | 30 | | 30 | | 0 | 0% | 30 | | 30 | | 30 | | 0 | 0% | 30 | | 30 | | 30 | | 0 | 0% | 0 | 0% |
| A5.13 | Recoleccion de muestra | Atencion | 120 | 10 | | 10 | | 10 | | 0 | 0% | 10 | | 10 | | 10 | | 0 | 0% | 10 | | 10 | | 10 | | 0 | 0% | 10 | | 10 | | 10 | | 0 | 0% | 0 | 0% |

GOBIERNO REG. LIMA
Dirección Regional de Salud
Departamento de Enfermería
HOSPITAL HUARAL Y S.B.S.

| | | | | | | | | | | | | | | | | | | | | | | | | | | | | | | | | | | | | | | | | | | |
|---|---|---|---|---|---|---|---|---|---|---|---|---|---|---|---|---|---|---|---|---|---|---|---|---|---|---|---|---|---|---|---|---|---|---|---|---|---|---|---|---|---|---|
| AS.14 | Transfusión Sanguínea | Atención | 48 | 5 | | 5 | | 5 | | 0 | 0% | 5 | | 5 | | 5 | | 0 | 0% | 5 | | 5 | | 5 | | 0 | 0% | 5 | | 5 | | 5 | | 0 | 0% | 0 | 0% |
| AS.15 | Toma de Ecotomografía | Atención | 300 | 25 | | 25 | | 25 | | 0 | 0% | 25 | | 25 | | 25 | | 0 | 0% | 25 | | 25 | | 25 | | 0 | 0% | 25 | | 25 | | 25 | | 0 | 0% | 0 | 0% |
| AS.16 | Control de Signos vitales (T/A y Gametria) | Atención | 8520 | 710 | | 710 | | 710 | | 0 | 0% | 710 | | 710 | | 710 | | 0 | 0% | 710 | | 710 | | 710 | | 0 | 0% | 710 | | 710 | | 710 | | 0 | 0% | 0 | 0% |
| AS.17 | Toma de Hemoglucotest | Atención | 120 | 10 | | 10 | | 10 | | 0 | 0% | 10 | | 10 | | 10 | | 0 | 0% | 10 | | 10 | | 10 | | 0 | 0% | 10 | | 10 | | 10 | | 0 | 0% | 0 | 0% |
| AS.18 | Ingreso de pacientes | Atención | 1980 | 165 | | 165 | | 165 | | 0 | 0% | 165 | | 165 | | 165 | | 0 | 0% | 165 | | 165 | | 165 | | 0 | 0% | 165 | | 165 | | 165 | | 0 | 0% | 0 | 0% |
| AS.19 | Vendaje de Miembros Inferiores | Atención | 180 | 15 | | 15 | | 15 | | 0 | 0% | 15 | | 15 | | 15 | | 0 | 0% | 15 | | 15 | | 15 | | 0 | 0% | 15 | | 15 | | 15 | | 0 | 0% | 0 | 0% |
| AS.20 | Venoclisis | Atención | 2400 | 200 | | 200 | | 200 | | 0 | 0% | 200 | | 200 | | 200 | | 0 | 0% | 200 | | 200 | | 200 | | 0 | 0% | 200 | | 200 | | 200 | | 0 | 0% | 0 | 0% |
| AS.21 | Atencion del paciente post- operado | Atencion | 5640 | 465 | | 465 | | 465 | | 0 | 0% | 465 | | 465 | | 465 | | 0 | 0% | 465 | | 465 | | 465 | | 0 | 0% | 465 | | 465 | | 465 | | 0 | 0% | 0 | 0% |
| AS.22 | Colocacion de Sonda Vesical | Atencion | 72 | 6 | | 6 | | 6 | | 0 | 0% | 6 | | 6 | | 6 | | 0 | 0% | 6 | | 6 | | 6 | | 0 | 0% | 6 | | 6 | | 6 | | 0 | 0% | 0 | 0% |
| AS.23 | Tratamiento via oral | Atencion | 4800 | 400 | | 400 | | 400 | | 0 | 0% | 400 | | 400 | | 400 | | 0 | 0% | 400 | | 400 | | 400 | | 0 | 0% | 400 | | 400 | | 400 | | 0 | 0% | 0 | 0% |

GOBIERNO REG. LIMA
Dirección Regional de Salud
Departamento de Enfermería
HOSPITAL HUARAL Y S.B.S.

| CÓDIGO | ACTIVIDAD | UNIDAD DE MEDIDA | METAS FÍSICAS | ENERO | EJEC. | FEB. | EJEC. | MARZO | EJEC. | ABRIL | % | MAYO | EJEC. | JUN. | EJEC. | JUL. | EJEC. | AGOSTO | EJEC. | SETIEMBRE | EJEC. | OCTUBRE | EJEC. | NOVIEMBRE | EJEC. | DICIEMBRE | EJEC. | ENERO-MARZO | % | ABRIL-JUNIO | % | JULIO-SETIEMBRE | % | OCTUBRE-DICIEMBRE | % |
|---|---|---|---|---|---|---|---|---|---|---|---|---|---|---|---|---|---|---|---|---|---|---|---|---|---|---|---|---|---|---|---|---|---|---|---|
| A6 | ATENCION INMEDIATA NEONATOLOGIA | Atencion | 16888 | 1404 | 0 | 1404 | 0 | 1404 | 0 | 0 | 0% | 1404 | 0 | 1404 | 0 | 1404 | 0 | 0 | 0% | 1404 | 0 | 1404 | 0 | 1404 | 0 | 1404 | 0 | 0 | 0% | 1404 | 0 | 1404 | 0 | 1404 | 0 | 0 | 0% | 0 | 0% |
| A6.1 | Atención inmediata al RN vivo | Atencion | 1440 | 120 | | 120 | | 120 | | 0 | 0% | 120 | | 120 | | 120 | | 0 | 0% | 120 | | 120 | | 120 | | 120 | | 0 | 0% | 120 | | 120 | | 120 | | 0 | 0% | 0 | 0% |
| A6.2 | Contacto piel a piel | Atencion | 1080 | 90 | | 90 | | 90 | | 0 | 0% | 90 | | 90 | | 90 | | 0 | 0% | 90 | | 90 | | 90 | | 90 | | 0 | 0% | 90 | | 90 | | 90 | | 0 | 0% | 0 | 0% |
| A6.3 | Clampaje de cordón umbilical | Atencion | 1440 | 120 | | 120 | | 120 | | 0 | 0% | 120 | | 120 | | 120 | | 0 | 0% | 120 | | 120 | | 120 | | 120 | | 0 | 0% | 120 | | 120 | | 120 | | 0 | 0% | 0 | 0% |
| A6.4 | Identificación del RN | Atencion | 1440 | 120 | | 120 | | 120 | | 0 | 0% | 120 | | 120 | | 120 | | 0 | 0% | 120 | | 120 | | 120 | | 120 | | 0 | 0% | 120 | | 120 | | 120 | | 0 | 0% | 0 | 0% |
| A6.5 | Mostrar al RN a su mama (identificación del seno | Atencion | 1440 | 120 | | 120 | | 120 | | 0 | 0% | 120 | | 120 | | 120 | | 0 | 0% | 120 | | 120 | | 120 | | 120 | | 0 | 0% | 120 | | 120 | | 120 | | 0 | 0% | 0 | 0% |
| A6.6 | Estabilización del RN crítico | Atencion | 144 | 12 | | 12 | | 12 | | 0 | 0% | 12 | | 12 | | 12 | | 0 | 0% | 12 | | 12 | | 12 | | 12 | | 0 | 0% | 12 | | 12 | | 12 | | 0 | 0% | 0 | 0% |
| A6.7 | Lactancia materna precoz (en la primera hora de vida) | Atencion | 1008 | 84 | | 84 | | 84 | | 0 | 0% | 84 | | 84 | | 84 | | 0 | 0% | 84 | | 84 | | 84 | | 84 | | 0 | 0% | 84 | | 84 | | 84 | | 0 | 0% | 0 | 0% |
| A6.8 | Educación y consejería en lactancia materna | Atencion | 1440 | 120 | | 120 | | 120 | | 0 | 0% | 120 | | 120 | | 120 | | 0 | 0% | 120 | | 120 | | 120 | | 120 | | 0 | 0% | 120 | | 120 | | 120 | | 0 | 0% | 0 | 0% |
| A6.9 | Examen físico del RN | Atencion | 1440 | 120 | | 120 | | 120 | | 0 | 0% | 120 | | 120 | | 120 | | 0 | 0% | 120 | | 120 | | 120 | | 120 | | 0 | 0% | 120 | | 120 | | 120 | | 0 | 0% | 0 | 0% |
| A6.10 | Vestido del RN | Atencion | 1440 | 120 | | 120 | | 120 | | 0 | 0% | 120 | | 120 | | 120 | | 0 | 0% | 120 | | 120 | | 120 | | 120 | | 0 | 0% | 120 | | 120 | | 120 | | 0 | 0% | 0 | 0% |
| A6.11 | Aspiración de secresion | Atencion | 0 | 0 | | 0 | | 0 | | 0 | 0% | 0 | | 0 | | 0 | | 0 | 0% | 0 | | 0 | | 0 | | 0 | | 0 | 0% | 0 | | 0 | | 0 | | 0 | 0% | 0 | 0% |
| A6.12 | Monitorización de FV | Atencion | 576 | 48 | | 48 | | 48 | | 0 | 0% | 48 | | 48 | | 48 | | 0 | 0% | 48 | | 48 | | 48 | | 48 | | 0 | 0% | 48 | | 48 | | 48 | | 0 | 0% | 0 | 0% |
| A6.13 | Oximetría de pulso | Atencion | 576 | 48 | | 48 | | 48 | | 0 | 0% | 48 | | 48 | | 48 | | 0 | 0% | 48 | | 48 | | 48 | | 48 | | 0 | 0% | 48 | | 48 | | 48 | | 0 | 0% | 0 | 0% |
| A6.14 | Toma de Hemoglucotest | Atencion | 240 | 20 | | 20 | | 20 | | 0 | 0% | 20 | | 20 | | 20 | | 0 | 0% | 20 | | 20 | | 20 | | 20 | | 0 | 0% | 20 | | 20 | | 20 | | 0 | 0% | 0 | 0% |
| A6.15 | Alimentación del RN con jeringa | Atencion | 240 | 20 | | 20 | | 20 | | 0 | 0% | 20 | | 20 | | 20 | | 0 | 0% | 20 | | 20 | | 20 | | 20 | | 0 | 0% | 20 | | 20 | | 20 | | 0 | 0% | 0 | 0% |
| A6.16 | Observación de signos de alarma | Atencion | 1440 | 120 | | 120 | | 120 | | 0 | 0% | 120 | | 120 | | 120 | | 0 | 0% | 120 | | 120 | | 120 | | 120 | | 0 | 0% | 120 | | 120 | | 120 | | 0 | 0% | 0 | 0% |
| A6.17 | Hospitalización de RN (Intermedios - UCIN) | Atencion | 24 | 2 | | 2 | | 2 | | 0 | 0% | 2 | | 2 | | 2 | | 0 | 0% | 2 | | 2 | | 2 | | 2 | | 0 | 0% | 2 | | 2 | | 2 | | 0 | 0% | 0 | 0% |
| A6.18 | Derivación de RN a alojamiento conjunto | Atencion | 1416 | 118 | | 118 | | 118 | | 0 | 0% | 118 | | 118 | | 118 | | 0 | 0% | 118 | | 118 | | 118 | | 118 | | 0 | 0% | 118 | | 118 | | 118 | | 0 | 0% | 0 | 0% |
| A6.19 | Reanimación neonatal (VPP, bolsa autoinflable, neo PUFF) | Atencion | 24 | 2 | | 2 | | 2 | | 0 | 0% | 2 | | 2 | | 2 | | 0 | 0% | 2 | | 2 | | 2 | | 2 | | 0 | 0% | 2 | | 2 | | 2 | | 0 | 0% | 0 | 0% |
| A6.20 | Movilarización del RN en incubadora | Atencion | 240 | 20 | | 20 | | 20 | | 0 | 0% | 20 | | 20 | | 20 | | 0 | 0% | 20 | | 20 | | 20 | | 20 | | 0 | 0% | 20 | | 20 | | 20 | | 0 | 0% | 0 | 0% |
| A6.21 | Soporte de oxigeno (casco cefálico, flujo libre) | Atencion | 48 | 4 | | 4 | | 4 | | 0 | 0% | 4 | | 4 | | 4 | | 0 | 0% | 4 | | 4 | | 4 | | 4 | | 0 | 0% | 4 | | 4 | | 4 | | 0 | 0% | 0 | 0% |
| A6.22 | Lavado gástrico | Atencion | 24 | 2 | | 2 | | 2 | | 0 | 0% | 2 | | 2 | | 2 | | 0 | 0% | 2 | | 2 | | 2 | | 2 | | 0 | 0% | 2 | | 2 | | 2 | | 0 | 0% | 0 | 0% |
| A6.23 | Colocación de catéter periférico | Atencion | 24 | 2 | | 2 | | 2 | | 0 | 0% | 2 | | 2 | | 2 | | 0 | 0% | 2 | | 2 | | 2 | | 2 | | 0 | 0% | 2 | | 2 | | 2 | | 0 | 0% | 0 | 0% |
| A6.24 | Baño del RN | Atencion | 24 | 2 | | 2 | | 2 | | 0 | 0% | 2 | | 2 | | 2 | | 0 | 0% | 2 | | 2 | | 2 | | 2 | | 0 | 0% | 2 | | 2 | | 2 | | 0 | 0% | 0 | 0% |
| A6.25 | Comodidad y confort | Atencion | 1440 | 120 | | 120 | | 120 | | 0 | 0% | 120 | | 120 | | 120 | | 0 | 0% | 120 | | 120 | | 120 | | 120 | | 0 | 0% | 120 | | 120 | | 120 | | 0 | 0% | 0 | 0% |
| | ALOJAMIENTO CONJUNTO - NEONATOLOGIA | Atencion | 37201 | 3101 | 0 | 3101 | 0 | 3101 | 0 | 0 | 0% | 3101 | 0 | 3101 | 0 | 3101 | 0 | 0 | 0% | 3101 | 0 | 3101 | 0 | 3101 | 0 | 3101 | 0 | 0 | 0% | 3101 | 0 | 3101 | 0 | 3101 | 0 | 0 | 0% | 0 | 0% |
| A6.26 | Ingreso de recien nacido a Alojamiento Conjunto | Atencion | 1416 | 118 | | 118 | | 118 | | 0 | 0% | 118 | | 118 | | 118 | | 0 | 0% | 118 | | 118 | | 118 | | 118 | | 0 | 0% | 118 | | 118 | | 118 | | 0 | 0% | 0 | 0% |
| A6.27 | Alta de recien nacido | Atencion | 1416 | 118 | | 118 | | 118 | | 0 | 0% | 118 | | 118 | | 118 | | 0 | 0% | 118 | | 118 | | 118 | | 118 | | 0 | 0% | 118 | | 118 | | 118 | | 0 | 0% | 0 | 0% |
| A6.28 | Información y consejería en lactancia materna (lecciva LM) | Atencion | 4248 | 354 | | 354 | | 354 | | 0 | 0% | 354 | | 354 | | 354 | | 0 | 0% | 354 | | 354 | | 354 | | 354 | | 0 | 0% | 354 | | 354 | | 354 | | 0 | 0% | 0 | 0% |
| A6.29 | Alimentación con leche materna (con ordeno) | Atencion | 360 | 30 | | 30 | | 30 | | 0 | 0% | 30 | | 30 | | 30 | | 0 | 0% | 30 | | 30 | | 30 | | 30 | | 0 | 0% | 30 | | 30 | | 30 | | 0 | 0% | 0 | 0% |
| A6.30 | Control del FV (T°, R, P). | Atencion | 5664 | 472 | | 472 | | 472 | | 0 | 0% | 472 | | 472 | | 472 | | 0 | 0% | 472 | | 472 | | 472 | | 472 | | 0 | 0% | 472 | | 472 | | 472 | | 0 | 0% | 0 | 0% |
| A6.31 | Examen físico | Atencion | 3600 | 300 | | 300 | | 300 | | 0 | 0% | 300 | | 300 | | 300 | | 0 | 0% | 300 | | 300 | | 300 | | 300 | | 0 | 0% | 300 | | 300 | | 300 | | 0 | 0% | 0 | 0% |
| A6.32 | Control de peso corporal | Atencion | 2832 | 236 | | 236 | | 236 | | 0 | 0% | 236 | | 236 | | 236 | | 0 | 0% | 236 | | 236 | | 236 | | 236 | | 0 | 0% | 236 | | 236 | | 236 | | 0 | 0% | 0 | 0% |
| A6.33 | Baño del RN | Atencion | 1 | 1 | | 1 | | 1 | | 0 | 0% | 1 | | 1 | | 1 | | 0 | 0% | 1 | | 1 | | 1 | | 1 | | 0 | 0% | 1 | | 1 | | 1 | | 0 | 0% | 0 | 0% |
| A6.34 | Curación de cordón umbilical | Atencion | 8640 | 720 | | 720 | | 720 | | 0 | 0% | 720 | | 720 | | 720 | | 0 | 0% | 720 | | 720 | | 720 | | 720 | | 0 | 0% | 720 | | 720 | | 720 | | 0 | 0% | 0 | 0% |
| A6.35 | Comodidad y confort | Atencion | 8640 | 720 | | 720 | | 720 | | 0 | 0% | 720 | | 720 | | 720 | | 0 | 0% | 720 | | 720 | | 720 | | 720 | | 0 | 0% | 720 | | 720 | | 720 | | 0 | 0% | 0 | 0% |
| A6.36 | Aplicación de medio físico | Atencion | 48 | 4 | | 4 | | 4 | | 0 | 0% | 4 | | 4 | | 4 | | 0 | 0% | 4 | | 4 | | 4 | | 4 | | 0 | 0% | 4 | | 4 | | 4 | | 0 | 0% | 0 | 0% |
| A6.37 | Aspiración de secreciones | Atencion | 12 | 1 | | 1 | | 1 | | 0 | 0% | 1 | | 1 | | 1 | | 0 | 0% | 1 | | 1 | | 1 | | 1 | | 0 | 0% | 1 | | 1 | | 1 | | 0 | 0% | 0 | 0% |
| A6.38 | Toma de Hemoglucotest | Atencion | 300 | 25 | | 25 | | 25 | | 0 | 0% | 25 | | 25 | | 25 | | 0 | 0% | 25 | | 25 | | 25 | | 25 | | 0 | 0% | 25 | | 25 | | 25 | | 0 | 0% | 0 | 0% |
| A6.39 | Lavado gástrico | Atencion | 24 | 2 | | 2 | | 2 | | 0 | 0% | 2 | | 2 | | 2 | | 0 | 0% | 2 | | 2 | | 2 | | 2 | | 0 | 0% | 2 | | 2 | | 2 | | 0 | 0% | 0 | 0% |
| A6.40 | Colocación de catéter periférico (clave triple J.S). | Atencion | 0 | 0 | | 0 | | 0 | | 0 | 0% | 0 | | 0 | | 0 | | 0 | 0% | 0 | | 0 | | 0 | | 0 | | 0 | 0% | 0 | | 0 | | 0 | | 0 | 0% | 0 | 0% |
| A6.41 | Preparación de vacunas | Atencion | 0 | 0 | | 0 | | 0 | | 0 | 0% | 0 | | 0 | | 0 | | 0 | 0% | 0 | | 0 | | 0 | | 0 | | 0 | 0% | 0 | | 0 | | 0 | | 0 | 0% | 0 | 0% |
| A6.42 | Administración de tratamiento E.V | Atencion | 0 | 0 | | 0 | | 0 | | 0 | 0% | 0 | | 0 | | 0 | | 0 | 0% | 0 | | 0 | | 0 | | 0 | | 0 | 0% | 0 | | 0 | | 0 | | 0 | 0% | 0 | 0% |
| A6.43 | Administración de tratamiento I.M | Atencion | 0 | 0 | | 0 | | 0 | | 0 | 0% | 0 | | 0 | | 0 | | 0 | 0% | 0 | | 0 | | 0 | | 0 | | 0 | 0% | 0 | | 0 | | 0 | | 0 | 0% | 0 | 0% |
| A6.44 | Administración de tratamiento V.O | Atencion | 0 | 0 | | 0 | | 0 | | 0 | 0% | 0 | | 0 | | 0 | | 0 | 0% | 0 | | 0 | | 0 | | 0 | | 0 | 0% | 0 | | 0 | | 0 | | 0 | 0% | 0 | 0% |
| A6.45 | Instilación nasal | Atencion | 144 | 12 | | 12 | | 12 | | 0 | 0% | 12 | | 12 | | 12 | | 0 | 0% | 12 | | 12 | | 12 | | 12 | | 0 | 0% | 12 | | 12 | | 12 | | 0 | 0% | | 0% |
| A6.46 | Aplicon de tratamiento topico. | Atencion | 144 | 12 | | 12 | | 12 | | 0 | 0% | 12 | | 12 | | 12 | | 0 | 0% | 12 | | 12 | | 12 | | 12 | | 0 | 0% | 12 | | 12 | | 12 | | 0 | 0% | | 0% |
| A6.47 | tamizaje neonatal | Atencion | 984 | 82 | | 82 | | 82 | | 0 | 0% | 82 | | 82 | | 82 | | 0 | 0% | 82 | | 82 | | 82 | | 82 | | 0 | 0% | 82 | | 82 | | 82 | | 0 | 0% | | 0% |
| A6.48 | Vacunas del RN (BCG - HVP) | Atencion | 2328 | 194 | | 194 | | 194 | | 0 | 0% | 194 | | 194 | | 194 | | 0 | 0% | 194 | | 194 | | 194 | | 194 | | 0 | 0% | 194 | | 194 | | 194 | | 0 | 0% | | 0% |
| A6.49 | Observacion de signos de alarma | Atencion | 7200 | 600 | | 600 | | 600 | | 0 | 0% | 600 | | 600 | | 600 | | 0 | 0% | 600 | | 600 | | 600 | | 600 | | 0 | 0% | 600 | | 600 | | 600 | | 0 | 0% | | 0% |
| A6.50 | Reanimación neonatal (VPP, bolsa autoinflable, neo PUFF) | Atencion | 24 | 2 | | 2 | | 2 | | 0 | 0% | 2 | | 2 | | 2 | | 0 | 0% | 2 | | 2 | | 2 | | 2 | | 0 | 0% | 2 | | 2 | | 2 | | 0 | 0% | | 0% |
| A6.51 | Cuidados al final de la vida | Atencion | 0 | 0 | | 0 | | 0 | | 0 | 0% | 0 | | 0 | | 0 | | 0 | 0% | 0 | | 0 | | 0 | | 0 | | 0 | 0% | 0 | | 0 | | 0 | | 0 | 0% | | 0% |

GOBIERNO REGIONAL LIMA
Dirección Regional de Salud
Departamento de Enfermería
HOSPITAL HUARAL

| | | | | | EJEC | | EJEC | | EJEC | TRIM | % | | EJEC | | EJEC | | EJEC | TRIM | % | | EJEC | | EJEC | | EJEC | TRIM | % | | EJEC | | EJEC | | EJEC | TRIM | % | TOTAL | % |
|---|---|---|---|---|---|---|---|---|---|---|---|---|---|---|---|---|---|---|---|---|---|---|---|---|---|---|---|---|---|---|---|---|---|---|---|---|---|
| | CUIDADOS INTERMEDIOS - NEONATOLOGÍA | Atención | 9280 | 718 | 0 | 718 | 0 | 718 | 0 | 0 | 0 | 718 | 0 | 718 | 0 | 718 | 0 | 0 | 0 | 718 | 0 | 718 | 0 | 718 | 0 | 0 | 0 | 718 | 0 | 718 | 0 | 718 | 0 | 0 | 0 | 0 | 0% |
| A6.52 | Ingreso de pacientes | Atención | 120 | 10 | | 10 | | 10 | | 0 | 0% | 10 | | 10 | | 10 | | 0 | 0% | 10 | | 10 | | 10 | | 0 | 0% | 10 | | 10 | | 10 | | 0 | 0% | 0 | 0% |
| A6.53 | Alta de pacientes | Atención | 120 | 10 | | 10 | | 10 | | 0 | 0% | 10 | | 10 | | 10 | | 0 | 0% | 10 | | 10 | | 20 | | 0 | 0% | 10 | | 10 | | 10 | | 0 | 0% | 0 | 0% |
| A6.54 | Monitorización de funciones vitales | Atención | [illegible] | 160 | | 160 | | 160 | | 0 | 0% | 160 | | 160 | | 160 | | 0 | 0% | 160 | | 160 | | 160 | | 0 | 0% | 160 | | 160 | | 160 | | 0 | 0% | 0 | 0% |
| A6.55 | Control de P.A. | Atención | 720 | 60 | | 60 | | 60 | | 0 | 0% | 60 | | 60 | | 60 | | 0 | 0% | 60 | | 60 | | 60 | | 0 | 0% | 60 | | 60 | | 60 | | 0 | 0% | 0 | 0% |
| A6.56 | Oximetría de pulso | Atención | 720 | 60 | | 60 | | 60 | | 0 | 0% | 60 | | 60 | | 60 | | 0 | 0% | 60 | | 60 | | 60 | | 0 | 0% | 60 | | 60 | | 60 | | 0 | 0% | 0 | 0% |
| A6.57 | Asistencia en la alimentación vía oral (LMD) | Atención | [illegible] | 160 | | 160 | | 160 | | 0 | 0% | 160 | | 160 | | 160 | | 0 | 0% | 160 | | 160 | | 160 | | 0 | 0% | 160 | | 160 | | 160 | | 0 | 0% | 0 | 0% |
| A6.58 | Alimentación con jeringa | Atención | [illegible] | 120 | | 120 | | 120 | | 0 | 0% | 120 | | 120 | | 120 | | 0 | 0% | 120 | | 120 | | 120 | | 0 | 0% | 120 | | 120 | | 120 | | 0 | 0% | 0 | 0% |
| A6.59 | Colocación de SOG. | Atención | [illegible] | 3 | | 3 | | 3 | | 0 | 0% | 3 | | 3 | | 3 | | 0 | 0% | 3 | | 3 | | 3 | | 0 | 0% | 3 | | 3 | | 3 | | 0 | 0% | 0 | 0% |
| A6.60 | Medición de residuo gástrico | Atención | 36 | 3 | | 3 | | 3 | | 0 | 0% | 3 | | 3 | | 3 | | 0 | 0% | 3 | | 3 | | 3 | | 0 | 0% | 3 | | 3 | | 3 | | 0 | 0% | 0 | 0% |
| A6.61 | Lavado gástrico | Atención | 36 | 3 | | 3 | | 3 | | 0 | 0% | 3 | | 3 | | 3 | | 0 | 0% | 3 | | 3 | | 3 | | 0 | 0% | 3 | | 3 | | 3 | | 0 | 0% | 0 | 0% |
| A6.62 | Medición de perímetro abdominal | Atención | 36 | 3 | | 3 | | 3 | | 0 | 0% | 3 | | 3 | | 3 | | 0 | 0% | 3 | | 3 | | 3 | | 0 | 0% | 3 | | 3 | | 3 | | 0 | 0% | 0 | 0% |
| A6.63 | Control de peso corporal | Atención | 360 | 30 | | 30 | | 30 | | 0 | 0% | 30 | | 30 | | 30 | | 0 | 0% | 30 | | 30 | | 30 | | 0 | 0% | 30 | | 30 | | 30 | | 0 | 0% | 0 | 0% |
| A6.64 | Balance hídrico estricto | Atención | 360 | 30 | | 30 | | 30 | | 0 | 0% | 30 | | 30 | | 30 | | 0 | 0% | 30 | | 30 | | 30 | | 0 | 0% | 30 | | 30 | | 30 | | 0 | 0% | 0 | 0% |
| A6.65 | Colocación de catéter periférico | Atención | 36 | 3 | | 3 | | 3 | | 0 | 0% | 3 | | 3 | | 3 | | 0 | 0% | 3 | | 3 | | 3 | | 0 | 0% | 3 | | 3 | | 3 | | 0 | 0% | 0 | 0% |
| A6.66 | Administración de medicamento EV por bomba de infusión | Atención | 12 | 1 | | 1 | | 1 | | 0 | 0% | 1 | | 1 | | 1 | | 0 | 0% | 1 | | 1 | | 1 | | 0 | 0% | 1 | | 1 | | 1 | | 0 | 0% | 0 | 0% |
| A6.67 | Preparación de volutrol | Atención | 360 | 30 | | 30 | | 30 | | 0 | 0% | 30 | | 30 | | 30 | | 0 | 0% | 30 | | 30 | | 30 | | 0 | 0% | 30 | | 30 | | 30 | | 0 | 0% | 0 | 0% |
| A6.68 | Administración de líquidos EV por Bomba de infusión continua | Atención | 24 | 2 | | 2 | | 2 | | 0 | 0% | 2 | | 2 | | 2 | | 0 | 0% | 2 | | 2 | | 2 | | 0 | 0% | 2 | | 2 | | 2 | | 0 | 0% | 0 | 0% |
| A6.69 | Administración de tratamiento E.V. en bolo | Atención | 360 | 30 | | 30 | | 30 | | 0 | 0% | 30 | | 30 | | 30 | | 0 | 0% | 30 | | 30 | | 30 | | 0 | 0% | 30 | | 30 | | 30 | | 0 | 0% | 0 | 0% |
| A6.70 | Administración de tratamiento I.M. | Atención | 0 | 0 | | 0 | | 0 | | 0 | 0% | 0 | | 0 | | 0 | | 0 | 0% | 0 | | 0 | | 0 | | 0 | 0% | 0 | | 0 | | 0 | | 0 | 0% | 0 | 0% |
| A6.71 | Administración de tratamiento vía oral. | Atención | 24 | 2 | | 2 | | 2 | | 0 | 0% | 2 | | 2 | | 2 | | 0 | 0% | 2 | | 2 | | 2 | | 0 | 0% | 2 | | 2 | | 2 | | 0 | 0% | 0 | 0% |
| A6.72 | Instilación nasal | Atención | 24 | 2 | | 2 | | 2 | | 0 | 0% | 2 | | 2 | | 2 | | 0 | 0% | 2 | | 2 | | 2 | | 0 | 0% | 2 | | 2 | | 2 | | 0 | 0% | 0 | 0% |
| A6.73 | Aplicación de tratamiento tópico | Atención | 312 | 26 | | 26 | | 26 | | 0 | 0% | 26 | | 26 | | 26 | | 0 | 0% | 26 | | 26 | | 26 | | 0 | 0% | 26 | | 26 | | 26 | | 0 | 0% | 0 | 0% |
| A6.74 | Toma de muestra para AGA | Atención | 0 | 0 | | 0 | | 0 | | 0 | 0% | 0 | | 0 | | 0 | | 0 | 0% | 0 | | 0 | | 0 | | 0 | 0% | 0 | | 0 | | 0 | | 0 | 0% | 0 | 0% |
| A6.75 | Toma de muestra para Hemoglucotest. | Atención | 360 | 30 | | 30 | | 30 | | 0 | 0% | 30 | | 30 | | 30 | | 0 | 0% | 30 | | 30 | | 30 | | 0 | 0% | 30 | | 30 | | 30 | | 0 | 0% | 0 | 0% |
| A6.76 | Transfusión sanguínea y hemoderivados | Atención | 0 | 0 | | 0 | | 0 | | 0 | 0% | 0 | | 0 | | 0 | | 0 | 0% | 0 | | 0 | | 0 | | 0 | 0% | 0 | | 0 | | 0 | | 0 | 0% | 0 | 0% |
| A6.77 | Tamizaje neonatal (metabólico) | Atención | 48 | 4 | | 4 | | 4 | | 0 | 0% | 4 | | 4 | | 4 | | 0 | 0% | 4 | | 4 | | 4 | | 0 | 0% | 4 | | 4 | | 4 | | 0 | 0% | 0 | 0% |
| A6.78 | Aplicación de vacunas del RN (BCG y HVB). | Atención | 24 | 2 | | 2 | | 2 | | 0 | 0% | 2 | | 2 | | 2 | | 0 | 0% | 2 | | 2 | | 2 | | 0 | 0% | 2 | | 2 | | 2 | | 0 | 0% | 0 | 0% |
| A6.79 | Aspiración de secreciones. | Atención | 0 | 0 | | 0 | | 0 | | 0 | 0% | 0 | | 0 | | 0 | | 0 | 0% | 0 | | 0 | | 0 | | 0 | 0% | 0 | | 0 | | 0 | | 0 | 0% | 0 | 0% |
| A6.80 | Administración de oxígeno FASE I | Atención | 24 | 2 | | 2 | | 2 | | 0 | 0% | 2 | | 2 | | 2 | | 0 | 0% | 2 | | 2 | | 2 | | 0 | 0% | 2 | | 2 | | 2 | | 0 | 0% | 0 | 0% |
| A6.81 | Administración de oxígeno FASE II | Atención | 0 | 0 | | 0 | | 0 | | 0 | 0% | 0 | | 0 | | 0 | | 0 | 0% | 0 | | 0 | | 0 | | 0 | 0% | 0 | | 0 | | 0 | | 0 | 0% | 0 | 0% |
| A6.82 | Colocación de CPAP - Bender | Atención | 0 | 0 | | 0 | | 0 | | 0 | 0% | 0 | | 0 | | 0 | | 0 | 0% | 0 | | 0 | | 0 | | 0 | 0% | 0 | | 0 | | 0 | | 0 | 0% | 0 | 0% |
| A6.83 | Atención del RN con CPAP | Atención | 0 | 0 | | 0 | | 0 | | 0 | 0% | 0 | | 0 | | 0 | | 0 | 0% | 0 | | 0 | | 0 | | 0 | 0% | 0 | | 0 | | 0 | | 0 | 0% | 0 | 0% |
| A6.84 | Nebulizaciones | Atención | 0 | 0 | | 0 | | 0 | | 0 | 0% | 0 | | 0 | | 0 | | 0 | 0% | 0 | | 0 | | 0 | | 0 | 0% | 0 | | 0 | | 0 | | 0 | 0% | 0 | 0% |
| A6.85 | Reanimación neonatal | Atención | 0 | 0 | | 0 | | 0 | | 0 | 0% | 0 | | 0 | | 0 | | 0 | 0% | 0 | | 0 | | 0 | | 0 | 0% | 0 | | 0 | | 0 | | 0 | 0% | 0 | 0% |
| A6.86 | Aplicación de medios físicos. | Atención | 24 | 2 | | 2 | | 2 | | 0 | 0% | 2 | | 2 | | 2 | | 0 | 0% | 2 | | 2 | | 2 | | 0 | 0% | 2 | | 2 | | 2 | | 0 | 0% | 0 | 0% |
| A6.87 | Asistencia en punción lumbar | Atención | 0 | 0 | | 0 | | 0 | | 0 | 0% | 0 | | 0 | | 0 | | 0 | 0% | 0 | | 0 | | 0 | | 0 | 0% | 0 | | 0 | | 0 | | 0 | 0% | 0 | 0% |
| A6.88 | Ingreso de fototerapia | Atención | 48 | 4 | | 4 | | 4 | | 0 | 0% | 4 | | 4 | | 4 | | 0 | 0% | 4 | | 4 | | 4 | | 0 | 0% | 4 | | 4 | | 4 | | 0 | 0% | 0 | 0% |
| A6.89 | Atención del RN con fototerapia | Atención | 384 | 32 | | 32 | | 32 | | 0 | 0% | 32 | | 32 | | 32 | | 0 | 0% | 32 | | 32 | | 32 | | 0 | 0% | 32 | | 32 | | 32 | | 0 | 0% | 0 | 0% |
| A6.90 | Recolección de muestra (sangre, orina, heces, jugo gástrico, BK) | Atención | 24 | 2 | | 2 | | 2 | | 0 | 0% | 2 | | 2 | | 2 | | 0 | 0% | 2 | | 2 | | 2 | | 0 | 0% | 2 | | 2 | | 2 | | 0 | 0% | 0 | 0% |
| A6.91 | Baño corporal | Atención | 360 | 30 | | 30 | | 30 | | 0 | 0% | 30 | | 30 | | 30 | | 0 | 0% | 30 | | 30 | | 30 | | 0 | 0% | 30 | | 30 | | 30 | | 0 | 0% | 0 | 0% |
| A6.92 | Curación de cordón umbilical | Atención | 720 | 60 | | 60 | | 60 | | 0 | 0% | 60 | | 60 | | 60 | | 0 | 0% | 60 | | 60 | | 60 | | 0 | 0% | 60 | | 60 | | 60 | | 0 | 0% | 0 | 0% |
| A6.93 | Comodidad y Confort | Atención | 720 | 60 | | 60 | | 60 | | 0 | 0% | 60 | | 60 | | 60 | | 0 | 0% | 60 | | 60 | | 60 | | 0 | 0% | 60 | | 60 | | 60 | | 0 | 0% | 0 | 0% |
| A6.94 | Asistencia en técnica mamá canguro. | Atención | 288 | 24 | | 24 | | 24 | | 0 | 0% | 24 | | 24 | | 24 | | 0 | 0% | 24 | | 24 | | 24 | | 0 | 0% | 24 | | 24 | | 24 | | 0 | 0% | 0 | 0% |
| A6.95 | Cuidados al final de la vida | Atención | 0 | 0 | | 0 | | 0 | | 0 | 0% | 0 | | 0 | | 0 | | 0 | 0% | 0 | | 0 | | 0 | | 0 | 0% | 0 | | 0 | | 0 | | 0 | 0% | 0 | 0% |
| | UNIDAD DE CUIDADOS INTENSIVOS NEONATALES | Atención | [illegible] | [illegible] | 0 | [illegible] | 0 | [illegible] | 0 | 0 | 0% | [illegible] | 0 | [illegible] | 0 | [illegible] | 0 | 0 | 0% | [illegible] | 0 | [illegible] | 0 | [illegible] | 0 | 0 | 0% | [illegible] | 0 | [illegible] | 0 | [illegible] | 0 | 0 | 0% | 0 | 0% |
| A6.96 | Ingreso a UCIN | Atención | 12 | 1 | | 1 | | 1 | | 0 | 0% | 1 | | 1 | | 1 | | 0 | 0% | 1 | | 1 | | 1 | | 0 | 0% | 1 | | 1 | | 1 | | 0 | 0% | 0 | 0% |
| A6.97 | Alta de pacientes | Atención | 12 | 1 | | 1 | | 1 | | 0 | 0% | 1 | | 1 | | 1 | | 0 | 0% | 1 | | 1 | | 1 | | 0 | 0% | 1 | | 1 | | 1 | | 0 | 0% | 0 | 0% |
| A6.98 | Monitorización de FV | Atención | [illegible] | 40 | | 40 | | 40 | | 0 | 0% | 40 | | 40 | | 40 | | 0 | 0% | 40 | | 40 | | 40 | | 0 | 0% | 40 | | 40 | | 40 | | 0 | 0% | 0 | 0% |
| A6.99 | Control del PA | Atención | [illegible] | 40 | | 40 | | 40 | | 0 | 0% | 40 | | 40 | | 40 | | 0 | 0% | 40 | | 40 | | 40 | | 0 | 0% | 40 | | 40 | | 40 | | 0 | 0% | 0 | 0% |
| A6.100 | Oximetría de pulso | Atención | [illegible] | 40 | | 40 | | 40 | | 0 | 0% | 40 | | 40 | | 40 | | 0 | 0% | 40 | | 40 | | 40 | | 0 | 0% | 40 | | 40 | | 40 | | 0 | 0% | 0 | 0% |
| A6.101 | Aspiración de secreciones | Atención | 120 | 10 | | 10 | | 10 | | 0 | 0% | 10 | | 10 | | 10 | | 0 | 0% | 10 | | 10 | | 10 | | 0 | 0% | 10 | | 10 | | 10 | | 0 | 0% | 0 | 0% |
| [illegible] | [illegible] | [illegible] | [illegible] | [illegible] | | [illegible] | | [illegible] | | [illegible] | [illegible] | [illegible] | | [illegible] | | [illegible] | | [illegible] | [illegible] | [illegible] | | [illegible] | | [illegible] | | [illegible] | [illegible] | [illegible] | | [illegible] | | [illegible] | | [illegible] | [illegible] | [illegible] | 0% |

GOBIERNO REG. LIMA
Dirección Regional de Salud
Departamento de Enfermería
HOSPITAL HUARAL Y S.B.S.

| COD. | ACTIVIDADES | UNIDAD DE MEDIDA | META FISICA | ENE | EJEC. | FEB | EJEC. | MAR | EJEC. | I TRIM | % | ABR | EJEC. | MAY | EJEC. | JUN | EJEC. | II TRIM | % | JUL | EJEC. | AGO | EJEC. | SET | EJEC. | III TRIM | % | OCT | EJEC. | NOV | EJEC. | DIC | EJEC. | IV TRIM | % | TOTAL | % |
|---|---|---|---|---|---|---|---|---|---|---|---|---|---|---|---|---|---|---|---|---|---|---|---|---|---|---|---|---|---|---|---|---|---|---|---|---|---|
| A6.103 | Asistencia en intubación endotraqueal | Atención | 12 | 1 | | 1 | | 1 | | 0 | 0% | 1 | | 1 | | 1 | | 0 | 0% | 1 | | 1 | | 1 | | 0 | 0% | 1 | | 1 | | 1 | | 0 | 0% | 0 | 0% |
| A6.104 | Asistencia en extubación accidental | Atención | 0 | 0 | | 0 | | 0 | | 0 | 0% | 0 | | 0 | | 0 | | 0 | 0% | 0 | | 0 | | 0 | | 0 | 0% | 0 | | 0 | | 0 | | 0 | 0% | 0 | 0% |
| A6.105 | Asistencia en la extubación programada | Atención | 0 | 0 | | 0 | | 0 | | 0 | 0% | 0 | | 0 | | 0 | | 0 | 0% | 0 | | 0 | | 0 | | 0 | 0% | 0 | | 0 | | 0 | | 0 | 0% | 0 | 0% |
| A6.106 | Administración de oxígeno FASE I | Atención | 120 | 10 | | 10 | | 10 | | 0 | 0% | 10 | | 10 | | 10 | | 0 | 0% | 10 | | 10 | | 10 | | 0 | 0% | 10 | | 10 | | 10 | | 0 | 0% | 0 | 0% |
| A6.107 | Administración de oxígeno FASE II | Atención | 240 | 20 | | 20 | | 20 | | 0 | 0% | 20 | | 20 | | 20 | | 0 | 0% | 20 | | 20 | | 20 | | 0 | 0% | 20 | | 20 | | 20 | | 0 | 0% | 0 | 0% |
| A6.108 | Asistencia en administración de surfactante | Atención | 12 | 1 | | 1 | | 1 | | 0 | 0% | 1 | | 1 | | 1 | | 0 | 0% | 1 | | 1 | | 1 | | 0 | 0% | 1 | | 1 | | 1 | | 0 | 0% | 0 | 0% |
| A6.109 | Armado de ventilador mecanico (VM) | Atención | 12 | 1 | | 1 | | 1 | | 0 | 0% | 1 | | 1 | | 1 | | 0 | 0% | 1 | | 1 | | 1 | | 0 | 0% | 1 | | 1 | | 1 | | 0 | 0% | 0 | 0% |
| A6.110 | Atención al RN con ventilador mecanico (VM) | Atención | 120 | 10 | | 10 | | 10 | | 0 | 0% | 10 | | 10 | | 10 | | 0 | 0% | 10 | | 10 | | 10 | | 0 | 0% | 10 | | 10 | | 10 | | 0 | 0% | 0 | 0% |
| A6.111 | Armado de CPAP - VM | Atención | 0 | 0 | | 0 | | 0 | | 0 | 0% | 0 | | 0 | | 0 | | 0 | 0% | 0 | | 0 | | 0 | | 0 | 0% | 0 | | 0 | | 0 | | 0 | 0% | 0 | 0% |
| A6.112 | Armado de CPAP -Blender | Atención | 0 | 0 | | 0 | | 0 | | 0 | 0% | 0 | | 0 | | 0 | | 0 | 0% | 0 | | 0 | | 0 | | 0 | 0% | 0 | | 0 | | 0 | | 0 | 0% | 0 | 0% |
| A6.113 | Atencion del RN con CPAP | Atención | 120 | 10 | | 10 | | 10 | | 0 | 0% | 10 | | 10 | | 10 | | 0 | 0% | 10 | | 10 | | 10 | | 0 | 0% | 10 | | 10 | | 10 | | 0 | 0% | 0 | 0% |
| A6.114 | Colocacion de canula de alto flujo | Atención | 0 | 0 | | 0 | | 0 | | 0 | 0% | 0 | | 0 | | 0 | | 0 | 0% | 0 | | 0 | | 0 | | 0 | 0% | 0 | | 0 | | 0 | | 0 | 0% | 0 | 0% |
| A6.115 | Atención del RN canula de alto flujo | Atención | 0 | 0 | | 0 | | 0 | | 0 | 0% | 0 | | 0 | | 0 | | 0 | 0% | 0 | | 0 | | 0 | | 0 | 0% | 0 | | 0 | | 0 | | 0 | 0% | 0 | 0% |
| A6.116 | Colocación de catéter central percutaneo (PICC) | Atención | 12 | 1 | | 1 | | 1 | | 0 | 0% | 1 | | 1 | | 1 | | 0 | 0% | 1 | | 1 | | 1 | | 0 | 0% | 1 | | 1 | | 1 | | 0 | 0% | 0 | 0% |
| A6.117 | Cuidados del RN con PICC | Atención | 36 | 3 | | 3 | | 3 | | 0 | 0% | 3 | | 3 | | 3 | | 0 | 0% | 3 | | 3 | | 3 | | 0 | 0% | 3 | | 3 | | 3 | | 0 | 0% | 0 | 0% |
| A6.118 | Asistencia de catéter periférico | Atención | 180 | 15 | | 15 | | 15 | | 0 | 0% | 15 | | 15 | | 15 | | 0 | 0% | 15 | | 15 | | 15 | | 0 | 0% | 15 | | 15 | | 15 | | 0 | 0% | 0 | 0% |
| A6.119 | Asistencia en puncion lumbar | Atención | 0 | 0 | | 0 | | 0 | | 0 | 0% | 0 | | 0 | | 0 | | 0 | 0% | 0 | | 0 | | 0 | | 0 | 0% | 0 | | 0 | | 0 | | 0 | 0% | 0 | 0% |
| A6.120 | Toma de muestra de AGA | Atención | 12 | 1 | | 1 | | 1 | | 0 | 0% | 1 | | 1 | | 1 | | 0 | 0% | 1 | | 1 | | 1 | | 0 | 0% | 1 | | 1 | | 1 | | 0 | 0% | 0 | 0% |
| A6.121 | Transfusión sanguínea y hemoderivados | Atención | 12 | 1 | | 1 | | 1 | | 0 | 0% | 1 | | 1 | | 1 | | 0 | 0% | 1 | | 1 | | 1 | | 0 | 0% | 1 | | 1 | | 1 | | 0 | 0% | 0 | 0% |
| A6.122 | Colocación de SOG | Atención | 24 | 2 | | 2 | | 2 | | 0 | 0% | 2 | | 2 | | 2 | | 0 | 0% | 2 | | 2 | | 2 | | 0 | 0% | 2 | | 2 | | 2 | | 0 | 0% | 0 | 0% |
| A6.123 | Alimentacion por SOG | Atención | 24 | 2 | | 2 | | 2 | | 0 | 0% | 2 | | 2 | | 2 | | 0 | 0% | 2 | | 2 | | 2 | | 0 | 0% | 2 | | 2 | | 2 | | 0 | 0% | 0 | 0% |
| A6.124 | Asistencia en la alimentacion por vial oral (LMD- Tecnica de LM | Atención | 72 | 6 | | 6 | | 6 | | 0 | 0% | 6 | | 6 | | 6 | | 0 | 0% | 6 | | 6 | | 6 | | 0 | 0% | 6 | | 6 | | 6 | | 0 | 0% | 0 | 0% |
| A6.125 | Administración de leche materna con jeringa | Atención | 120 | 10 | | 10 | | 10 | | 0 | 0% | 10 | | 10 | | 10 | | 0 | 0% | 10 | | 10 | | 10 | | 0 | 0% | 10 | | 10 | | 10 | | 0 | 0% | 0 | 0% |
| A6.126 | Medición de residuo gástrico | Atención | 24 | 2 | | 2 | | 2 | | 0 | 0% | 2 | | 2 | | 2 | | 0 | 0% | 2 | | 2 | | 2 | | 0 | 0% | 2 | | 2 | | 2 | | 0 | 0% | 0 | 0% |
| A6.127 | Lavado gástrico | Atención | 0 | 0 | | 0 | | 0 | | 0 | 0% | 0 | | 0 | | 0 | | 0 | 0% | 0 | | 0 | | 0 | | 0 | 0% | 0 | | 0 | | 0 | | 0 | 0% | 0 | 0% |
| A6.128 | Medición de perímetro abdominal | Atención | 24 | 2 | | 2 | | 2 | | 0 | 0% | 2 | | 2 | | 2 | | 0 | 0% | 2 | | 2 | | 2 | | 0 | 0% | 2 | | 2 | | 2 | | 0 | 0% | 0 | 0% |
| A6.129 | Balance hídrico estricto | Atención | 360 | 30 | | 30 | | 30 | | 0 | 0% | 30 | | 30 | | 30 | | 0 | 0% | 30 | | 30 | | 30 | | 0 | 0% | 30 | | 30 | | 30 | | 0 | 0% | 0 | 0% |
| A6.130 | Administración de medicamento EV por bomba de infusión de jeringa | Atención | 180 | 15 | | 15 | | 15 | | 0 | 0% | 15 | | 15 | | 15 | | 0 | 0% | 15 | | 15 | | 15 | | 0 | 0% | 15 | | 15 | | 15 | | 0 | 0% | 0 | 0% |
| A6.131 | Preparación de volutrol | Atención | 36 | 3 | | 3 | | 3 | | 0 | 0% | 3 | | 3 | | 3 | | 0 | 0% | 3 | | 3 | | 3 | | 0 | 0% | 3 | | 3 | | 3 | | 0 | 0% | 0 | 0% |
| A6.132 | Administración de liquidos EV por bomba de infusión de jeringa | Atención | 0 | 0 | | 0 | | 0 | | 0 | 0% | 0 | | 0 | | 0 | | 0 | 0% | 0 | | 0 | | 0 | | 0 | 0% | 0 | | 0 | | 0 | | 0 | 0% | 0 | 0% |
| A6.133 | Preparación de volutrol | Atención | 0 | 0 | | 0 | | 0 | | 0 | 0% | 0 | | 0 | | 0 | | 0 | 0% | 0 | | 0 | | 0 | | 0 | 0% | 0 | | 0 | | 0 | | 0 | 0% | 0 | 0% |
| A6.134 | Administración de liquidos E.V por bomba de infusion continua | Atención | 120 | 10 | | 10 | | 10 | | 0 | 0% | 10 | | 10 | | 10 | | 0 | 0% | 10 | | 10 | | 10 | | 0 | 0% | 10 | | 10 | | 10 | | 0 | 0% | 0 | 0% |
| A6.135 | Administración de Tratamiento E.V. en bolo | Atención | 12 | 1 | | 1 | | 1 | | 0 | 0% | 1 | | 1 | | 1 | | 0 | 0% | 1 | | 1 | | 1 | | 0 | 0% | 1 | | 1 | | 1 | | 0 | 0% | 0 | 0% |
| A6.136 | Tratamiento intramuscular | Atención | 0 | 0 | | 0 | | 0 | | 0 | 0% | 0 | | 0 | | 0 | | 0 | 0% | 0 | | 0 | | 0 | | 0 | 0% | 0 | | 0 | | 0 | | 0 | 0% | 0 | 0% |
| A6.137 | Tratamiento por SOG | Atención | 0 | 0 | | 0 | | 0 | | 0 | 0% | 0 | | 0 | | 0 | | 0 | 0% | 0 | | 0 | | 0 | | 0 | 0% | 0 | | 0 | | 0 | | 0 | 0% | 0 | 0% |
| A6.138 | Aplicación de medios físicos. | Atención | 0 | 0 | | 0 | | 0 | | 0 | 0% | 0 | | 0 | | 0 | | 0 | 0% | 0 | | 0 | | 0 | | 0 | 0% | 0 | | 0 | | 0 | | 0 | 0% | 0 | 0% |
| A6.139 | Curaciones | Atención | 12 | 1 | | 1 | | 1 | | 0 | 0% | 1 | | 1 | | 1 | | 0 | 0% | 1 | | 1 | | 1 | | 0 | 0% | 1 | | 1 | | 1 | | 0 | 0% | 0 | 0% |
| A6.140 | Ingreso a fototerapia | Atención | 24 | 2 | | 2 | | 2 | | 0 | 0% | 2 | | 2 | | 2 | | 0 | 0% | 2 | | 2 | | 2 | | 0 | 0% | 2 | | 2 | | 2 | | 0 | 0% | 0 | 0% |
| A6.141 | Atención del RN en fototerapia | Atención | 0 | 0 | | 0 | | 0 | | 0 | 0% | 0 | | 0 | | 0 | | 0 | 0% | 0 | | 0 | | 0 | | 0 | 0% | 0 | | 0 | | 0 | | 0 | 0% | 0 | 0% |
| A6.142 | Fisioterapia Respiratoria | Atención | 36 | 3 | | 3 | | 3 | | 0 | 0% | 3 | | 3 | | 3 | | 0 | 0% | 3 | | 3 | | 3 | | 0 | 0% | 3 | | 3 | | 3 | | 0 | 0% | 0 | 0% |
| A6.143 | Nebulizaciones | Atención | 0 | 0 | | 0 | | 0 | | 0 | 0% | 0 | | 0 | | 0 | | 0 | 0% | 0 | | 0 | | 0 | | 0 | 0% | 0 | | 0 | | 0 | | 0 | 0% | 0 | 0% |
| A6.144 | Recolección de muestra (sangre, orina, heces, esputo) | Atención | 0 | 0 | | 0 | | 0 | | 0 | 0% | 0 | | 0 | | 0 | | 0 | 0% | 0 | | 0 | | 0 | | 0 | 0% | 0 | | 0 | | 0 | | 0 | 0% | 0 | 0% |
| A6.145 | Toma de Hemoglucotest | Atención | 36 | 3 | | 3 | | 3 | | 0 | 0% | 3 | | 3 | | 3 | | 0 | 0% | 3 | | 3 | | 3 | | 0 | 0% | 3 | | 3 | | 3 | | 0 | 0% | 0 | 0% |
| A6.146 | Control de peso corporal | Atención | 36 | 3 | | 3 | | 3 | | 0 | 0% | 3 | | 3 | | 3 | | 0 | 0% | 3 | | 3 | | 3 | | 0 | 0% | 3 | | 3 | | 3 | | 0 | 0% | 0 | 0% |
| A6.147 | Baño del RN crítico | Atención | 24 | 2 | | 2 | | 2 | | 0 | 0% | 2 | | 2 | | 2 | | 0 | 0% | 2 | | 2 | | 2 | | 0 | 0% | 2 | | 2 | | 2 | | 0 | 0% | 0 | 0% |
| A6.148 | Curación de cordón umbilical | Atención | 108 | 9 | | 9 | | 9 | | 0 | 0% | 9 | | 9 | | 9 | | 0 | 0% | 9 | | 9 | | 9 | | 0 | 0% | 9 | | 9 | | 9 | | 0 | 0% | 0 | 0% |
| A6.149 | Comodidad y confort del RN | Atención | 480 | 40 | | 40 | | 40 | | 0 | 0% | 40 | | 40 | | 40 | | 0 | 0% | 40 | | 40 | | 40 | | 0 | 0% | 40 | | 40 | | 40 | | 0 | 0% | 0 | 0% |
| A6.150 | Asistencia de mamá canguro | Atención | 12 | 1 | | 1 | | 1 | | 0 | 0% | 1 | | 1 | | 1 | | 0 | 0% | 1 | | 1 | | 1 | | 0 | 0% | 1 | | 1 | | 1 | | 0 | 0% | 0 | 0% |
| A6 | ATENCION DE ENFERMERIA EN MEDICINA | Atención | 232678 | 9749 | 0 | 9749 | 0 | 9749 | 0 | 0 | 0% | 9749 | 0 | 9749 | 0 | 9749 | 0 | 0 | 0% | 9749 | 0 | 9749 | 0 | 9749 | 0 | 0 | 0% | 9749 | 0 | 9749 | 0 | 9749 | 0 | 0 | 0% | 0 | 0% |
| A6.1 | Alta de Pacientes | Atención | 420 | 35 | | 35 | | 35 | | 0 | 0% | 35 | | 35 | | 35 | | 0 | 0% | 35 | | 35 | | 35 | | 0 | 0% | 35 | | 35 | | 30 | | 0 | 0% | 0 | 0% |
| A6.2 | Alimentacion x Sonda Nasogastrica | Atención | 2400 | 200 | | 200 | | 200 | | 0 | 0% | 200 | | 200 | | 200 | | 0 | 0% | 200 | | 200 | | 200 | | 0 | 0% | 200 | | 200 | | 200 | | 0 | 0% | 0 | 0% |
| A6.3 | Aplicación de media fisica | Atención | 180 | 15 | | 15 | | 15 | | 0 | 0% | 15 | | 15 | | 15 | | 0 | 0% | 15 | | 15 | | 15 | | 0 | 0% | 15 | | 15 | | 15 | | 0 | 0% | 0 | 0% |
| A6.4 | Asistencia en colocacion de CVC | Atención | 24 | 2 | | 2 | | 2 | | 0 | 0% | 2 | | 2 | | 2 | | 0 | 0% | 2 | | 2 | | 2 | | 0 | 0% | 2 | | 2 | | 2 | | 0 | 0% | 0 | 0% |
| A6.5 | Asistencia en intubacion | Atención | 12 | 1 | | 1 | | 1 | | 0 | 0% | 1 | | 1 | | 1 | | 0 | 0% | 1 | | 1 | | 1 | | 0 | 0% | 1 | | 1 | | 1 | | 0 | 0% | 0 | 0% |

GOBIERNO REG. LIMA Dirección Regional de Salud Departamento de Enfermería HOSPITAL HUARAL Y S.B.S.

| | ACTIVIDADES | UNIDAD DE MEDIDA | META FISICA | ENE | EJEC | FEB | EJEC | MAR | EJEC | I TRIM | % | ABR | EJEC | MAY | EJEC | JUN | EJEC | II TRIM | % | JUL | EJEC | AGO | EJEC | SET | EJEC | III TRIM | % | OCT | EJEC | NOV | EJEC | DIC | EJEC | IV TRIM | % | TOTAL | % |
|---|---|---|---|---|---|---|---|---|---|---|---|---|---|---|---|---|---|---|---|---|---|---|---|---|---|---|---|---|---|---|---|---|---|---|---|---|---|
| A8.6 | Aspiración de secreción en Traqueostomía | Atencion | 960 | 80 | | 80 | | 80 | | 0 | 0% | 80 | | 80 | | 80 | | 0 | 0% | 80 | | 80 | | 80 | | 0 | 0% | 80 | | 80 | | 80 | | 0 | 0% | 0 | 0% |
| A8.7 | Aspiración de secreción (Boca) | Atencion | 1200 | 100 | | 100 | | 100 | | 0 | 0% | 100 | | 100 | | 100 | | 0 | 0% | 100 | | 100 | | 100 | | 0 | 0% | 100 | | 100 | | 100 | | 0 | 0% | 0 | 0% |
| A8.8 | Balance Hídrico | Atencion | 10800 | 900 | | 900 | | 900 | | 0 | 0% | 900 | | 900 | | 900 | | 0 | 0% | 900 | | 900 | | 900 | | 0 | 0% | 900 | | 900 | | 900 | | 0 | 0% | 0 | 0% |
| A8.9 | Colocación de Catéter Periférico | Atencion | 1380 | 115 | | 115 | | 115 | | 0 | 0% | 115 | | 115 | | 115 | | 0 | 0% | 115 | | 115 | | 115 | | 0 | 0% | 115 | | 115 | | 115 | | 0 | 0% | 0 | 0% |
| A8.10 | Colocación de sonda Nasogástrica | Atencion | 180 | 15 | | 15 | | 15 | | 0 | 0% | 15 | | 15 | | 15 | | 0 | 0% | 15 | | 15 | | 15 | | 0 | 0% | 15 | | 15 | | 15 | | 0 | 0% | 0 | 0% |
| A8.11 | Asistencia de curación de escaras | Atencion | 240 | 20 | | 20 | | 20 | | 0 | 0% | 20 | | 20 | | 20 | | 0 | 0% | 20 | | 20 | | 20 | | 0 | 0% | 20 | | 20 | | 20 | | 0 | 0% | 0 | 0% |
| A8.12 | Inhalación | Atencion | 5520 | 460 | | 460 | | 460 | | 0 | 0% | 460 | | 460 | | 460 | | 0 | 0% | 460 | | 460 | | 460 | | 0 | 0% | 460 | | 460 | | 460 | | 0 | 0% | 0 | 0% |
| A8.13 | Inyectable endovenoso | Atencion | 42000 | 3500 | | 3500 | | 3500 | | 0 | 0% | 3500 | | 3500 | | 3500 | | 0 | 0% | 3500 | | 3500 | | 3500 | | 0 | 0% | 3500 | | 3500 | | 3500 | | 0 | 0% | 0 | 0% |
| A8.14 | Inyectable intramuscular | Atencion | 12 | 1 | | 1 | | 1 | | 0 | 0% | 1 | | 1 | | 1 | | 0 | 0% | 1 | | 1 | | 1 | | 0 | 0% | 1 | | 1 | | 1 | | 0 | 0% | 0 | 0% |
| A8.15 | Inyectable intradérmico | Atencion | 0 | 0 | | 0 | | 0 | | 0 | #¡DIV/0! | 0 | | 0 | | 0 | | 0 | #¡DIV/0! | 0 | | 0 | | 0 | | 0 | #¡DIV/0! | 0 | | 0 | | 0 | | 0 | #¡DIV/0! | 0 | #¡DIV/0! |
| A8.16 | Inyectable subcutáneo | Atencion | 2640 | 220 | | 220 | | 220 | | 0 | 0% | 220 | | 220 | | 220 | | 0 | 0% | 220 | | 220 | | 220 | | 0 | 0% | 220 | | 220 | | 220 | | 0 | 0% | 0 | 0% |
| A8.17 | Nebulizaciones | Atencion | 24 | 2 | | 2 | | 2 | | 0 | 0% | 2 | | 2 | | 2 | | 0 | 0% | 2 | | 2 | | 2 | | 0 | 0% | 2 | | 2 | | 2 | | 0 | 0% | 0 | 0% |
| A8.18 | Oxigenoterapia | Atencion | 3000 | 250 | | 250 | | 250 | | 0 | 0% | 250 | | 250 | | 250 | | 0 | 0% | 250 | | 250 | | 250 | | 0 | 0% | 250 | | 250 | | 250 | | 0 | 0% | 0 | 0% |
| A8.19 | Toma de presión arterial | Atencion | 9600 | 800 | | 800 | | 800 | | 0 | 0% | 800 | | 800 | | 800 | | 0 | 0% | 800 | | 800 | | 800 | | 0 | 0% | 800 | | 800 | | 800 | | 0 | 0% | 0 | 0% |
| A8.20 | Preparación de Pctes. Para SOP | Atencion | 36 | 3 | | 3 | | 3 | | 0 | 0% | 3 | | 3 | | 3 | | 0 | 0% | 3 | | 3 | | 3 | | 0 | 0% | 3 | | 3 | | 3 | | 0 | 0% | 0 | 0% |
| A8.21 | Recolección de muestra | Atencion | 180 | 15 | | 15 | | 15 | | 0 | 0% | 15 | | 15 | | 15 | | 0 | 0% | 15 | | 15 | | 15 | | 0 | 0% | 15 | | 15 | | 15 | | 0 | 0% | 0 | 0% |
| A8.22 | Transfusión sanguínea y hemoderivados | Atencion | 36 | 3 | | 3 | | 3 | | 0 | 0% | 3 | | 3 | | 3 | | 0 | 0% | 3 | | 3 | | 3 | | 0 | 0% | 3 | | 3 | | 3 | | 0 | 0% | 0 | 0% |
| A8.23 | Toma e electrocardiograma | Atencion | 120 | 10 | | 10 | | 10 | | 0 | 0% | 10 | | 10 | | 10 | | 0 | 0% | 10 | | 10 | | 10 | | 0 | 0% | 10 | | 10 | | 10 | | 0 | 0% | 0 | 0% |
| A8.24 | Control de funciones vitales ( T.P y [illegible]) | Atencion | 10800 | 900 | | 900 | | 900 | | 0 | 0% | 900 | | 900 | | 900 | | 0 | 0% | 900 | | 900 | | 900 | | 0 | 0% | 900 | | 900 | | 900 | | 0 | 0% | 0 | 0% |
| A8.25 | Toma de Hemoglucotest | Atencion | 3600 | 300 | | 300 | | 300 | | 0 | 0% | 300 | | 300 | | 300 | | 0 | 0% | 300 | | 300 | | 300 | | 0 | 0% | 300 | | 300 | | 300 | | 0 | 0% | 0 | 0% |
| A8.26 | Vendaje de Miembros Inferiores | Atencion | 12 | 1 | | 1 | | 1 | | 0 | 0% | 1 | | 1 | | 1 | | 0 | 0% | 1 | | 1 | | 1 | | 0 | 0% | 1 | | 1 | | 1 | | 0 | 0% | 0 | 0% |
| A8.27 | Venoclisis | Atencion | 3600 | 300 | | 300 | | 300 | | 0 | 0% | 300 | | 300 | | 300 | | 0 | 0% | 300 | | 300 | | 300 | | 0 | 0% | 300 | | 300 | | 300 | | 0 | 0% | 0 | 0% |
| A8.28 | Cuidados post - mortem | Atencion | 48 | 4 | | 4 | | 4 | | 0 | 0% | 4 | | 4 | | 4 | | 0 | 0% | 4 | | 4 | | 4 | | 0 | 0% | 4 | | 4 | | 4 | | 0 | 0% | 0 | 0% |
| A8.29 | Asistencia en punción lumbar. | Atencion | 0 | 0 | | 0 | | 0 | | 0 | #¡DIV/0! | 0 | | 0 | | 0 | | 0 | #¡DIV/0! | 0 | | 0 | | 0 | | 0 | #¡DIV/0! | 0 | | 0 | | 0 | | 0 | #¡DIV/0! | 0 | #¡DIV/0! |
| A8.30 | Atención del paciente post- operado. | Atencion | 36 | 3 | | 3 | | 3 | | 0 | 0% | 3 | | 3 | | 3 | | 0 | 0% | 3 | | 3 | | 3 | | 0 | 0% | 3 | | 3 | | 3 | | 0 | 0% | 0 | 0% |
| A8.31 | Asistencia en la paracentesis | Atencion | 36 | 3 | | 3 | | 3 | | 0 | 0% | 3 | | 3 | | 3 | | 0 | 0% | 3 | | 3 | | 3 | | 0 | 0% | 3 | | 3 | | 3 | | 0 | 0% | 0 | 0% |
| A8.32 | Asistencia en la toracocentesis | Atencion | 12 | 1 | | 1 | | 1 | | 0 | 0% | 1 | | 1 | | 1 | | 0 | 0% | 1 | | 1 | | 1 | | 0 | 0% | 1 | | 1 | | 1 | | 0 | 0% | 0 | 0% |
| A8.33 | Toma de AGA | Atencion | 240 | 20 | | 20 | | 20 | | 0 | 0% | 20 | | 20 | | 20 | | 0 | 0% | 20 | | 20 | | 20 | | 0 | 0% | 20 | | 20 | | 20 | | 0 | 0% | 0 | 0% |
| A8.34 | Monitoreo de pacientes | Atencion | 240 | 20 | | 20 | | 20 | | 0 | 0% | 20 | | 20 | | 20 | | 0 | 0% | 20 | | 20 | | 20 | | 0 | 0% | 20 | | 20 | | 20 | | 0 | 0% | 0 | 0% |
| A8.35 | Baño de cama | Atencion | 480 | 40 | | 40 | | 40 | | 0 | 0% | 40 | | 40 | | 40 | | 0 | 0% | 40 | | 40 | | 40 | | 0 | 0% | 40 | | 40 | | 40 | | 0 | 0% | 0 | 0% |
| A8.36 | Colocación de Sonda Vesical | Atencion | 180 | 15 | | 15 | | 15 | | 0 | 0% | 15 | | 15 | | 15 | | 0 | 0% | 15 | | 15 | | 15 | | 0 | 0% | 15 | | 15 | | 15 | | 0 | 0% | 0 | 0% |
| A8.37 | Asistencia en la alimentación vía oral | Atencion | 5760 | 480 | | 480 | | 480 | | 0 | 0% | 480 | | 480 | | 480 | | 0 | 0% | 480 | | 480 | | 480 | | 0 | 0% | 480 | | 480 | | 480 | | 0 | 0% | 0 | 0% |
| A8.38 | Asistencia en RCP adulto. | Atencion | 12 | 1 | | 1 | | 1 | | 0 | 0% | 1 | | 1 | | 1 | | 0 | 0% | 1 | | 1 | | 1 | | 0 | 0% | 1 | | 1 | | 1 | | 0 | 0% | 0 | 0% |
| A8.39 | Tratamiento vía oral | Atencion | 5520 | 460 | | 460 | | 460 | | 0 | 0% | 460 | | 460 | | 460 | | 0 | 0% | 460 | | 460 | | 460 | | 0 | 0% | 460 | | 460 | | 460 | | 0 | 0% | 0 | 0% |
| A8.40 | Tratamiento por sonda nasogástrica | Atencion | 2400 | 200 | | 200 | | 200 | | 0 | 0% | 200 | | 200 | | 200 | | 0 | 0% | 200 | | 200 | | 200 | | 0 | 0% | 200 | | 200 | | 200 | | 0 | 0% | 0 | 0% |
| A8.41 | Ingreso de pacientes | Atencion | 600 | 50 | | 50 | | 50 | | 0 | 0% | 50 | | 50 | | 50 | | 0 | 0% | 50 | | 50 | | 50 | | 0 | 0% | 50 | | 50 | | 50 | | 0 | 0% | 0 | 0% |
| A8.42 | Curación de catéteres (sonda nasogástrica, sonda vesical, catéter periférico y CVC). | Atencion | 36 | 3 | | 3 | | 3 | | 0 | 0% | 3 | | 3 | | 3 | | 0 | 0% | 3 | | 3 | | 3 | | 0 | 0% | 3 | | 3 | | 3 | | 0 | 0% | 0 | 0% |
| A8.43 | Curación de traqueostomía | Atencion | 12 | 1 | | 1 | | 1 | | 0 | 0% | 1 | | 1 | | 1 | | 0 | 0% | 1 | | 1 | | 1 | | 0 | 0% | 1 | | 1 | | 1 | | 0 | 0% | 0 | 0% |
| A8.44 | Asistencia en visita médica | Atencion | 2400 | 200 | | 200 | | 200 | | 0 | 0% | 200 | | 200 | | 200 | | 0 | 0% | 200 | | 200 | | 200 | | 0 | 0% | 200 | | 200 | | 200 | | 0 | 0% | 0 | 0% |
| A9 | ATENCION DE ENFERMERIA EN CENTRAL DE ESTERILIZACION | Atencion | 1708320 | 142360 | 0 | 142360 | 0 | 142360 | 0 | 0 | 0% | 142360 | 0 | 142360 | 0 | 142360 | 0 | 0 | 0% | 142360 | 0 | 142360 | 0 | 142360 | 0 | 0 | 0% | 142360 | 0 | 142360 | 0 | 142360 | 0 | 0 | 0% | 0 | 0% |
| A9.1 | Recepción de Material Qx | Atencion | 159840 | 13320 | | 13320 | | 13320 | | 0 | 0% | 13320 | | 13320 | | 13320 | | 0 | 0% | 13320 | | 13320 | | 13320 | | 0 | 0% | 13320 | | 13320 | | 13320 | | 0 | 0% | 0 | 0% |
| A9.2 | Entrega de material médico Qx e insumos | Atencion | 159840 | 13320 | | 13320 | | 13320 | | 0 | 0% | 13320 | | 13320 | | 13320 | | 0 | 0% | 13320 | | 13320 | | 13320 | | 0 | 0% | 13320 | | 13320 | | 13320 | | 0 | 0% | 0 | 0% |
| A9.3 | Lavado de instrumental médico quirúrgico | Atencion | 159840 | 13320 | | 13320 | | 13320 | | 0 | 0% | 13320 | | 13320 | | 13320 | | 0 | 0% | 13320 | | 13320 | | 13320 | | 0 | 0% | 13320 | | 13320 | | 13320 | | 0 | 0% | 0 | 0% |
| A9.4 | Secado de material médico quirúrgico | Atencion | 159840 | 13320 | | 13320 | | 13320 | | 0 | 0% | 13320 | | 13320 | | 13320 | | 0 | 0% | 13320 | | 13320 | | 13320 | | 0 | 0% | 13320 | | 13320 | | 13320 | | 0 | 0% | 0 | 0% |
| A9.5 | Esterilización del material médico quirúrgico | Atencion | 159840 | 13320 | | 13320 | | 13320 | | 0 | 0% | 13320 | | 13320 | | 13320 | | 0 | 0% | 13320 | | 13320 | | 13320 | | 0 | 0% | 13320 | | 13320 | | 13320 | | 0 | 0% | 0 | 0% |
| A9.6 | Almacenamiento de material médico quirúrgico | Atencion | 159840 | 13320 | | 13320 | | 13320 | | 0 | 0% | 13320 | | 13320 | | 13320 | | 0 | 0% | 13320 | | 13320 | | 13320 | | 0 | 0% | 13320 | | 13320 | | 13320 | | 0 | 0% | 0 | 0% |
| A9.7 | Recepción de material de implantes para prótesis de traumatología | Atencion | 60 | 5 | | 5 | | 5 | | 0 | 0% | 5 | | 5 | | 5 | | 0 | 0% | 5 | | 5 | | 5 | | 0 | 0% | 5 | | 5 | | 5 | | 0 | 0% | 0 | 0% |
| A9.8 | Preparación, Esterilización y entrega de material de implante a SOP | Atencion | 60 | 5 | | 5 | | 5 | | 0 | 0% | 5 | | 5 | | 5 | | 0 | 0% | 5 | | 5 | | 5 | | 0 | 0% | 5 | | 5 | | 5 | | 0 | 0% | 0 | 0% |
| A9.9 | Preparación de [illegible] | Atencion | 720000 | 60000 | | 60000 | | 60000 | | 0 | 0% | 60000 | | 60000 | | 60000 | | 0 | 0% | 60000 | | 60000 | | 60000 | | 0 | 0% | 60000 | | 60000 | | 60000 | | 0 | 0% | 0 | 0% |
| A9.10 | [illegible] | Atencion | 1200 | 100 | | 100 | | 100 | | 0 | 0% | 100 | | 100 | | 100 | | 0 | 0% | 100 | | 100 | | 100 | | 0 | 0% | 100 | | 100 | | 100 | | 0 | 0% | 0 | 0% |

GOBIERNO REG. LIMA
Dirección Regional de Salud.
Departamento de Enfermeria
HOSPITAL HUARAL Y S.B.S.

| N° | INDICADORES DE PRODUCTIVIDAD | UNIDAD DE MEDIDA | META FISICA | ENE | EJEC | FEB | EJEC | MAR | EJEC | ATRAS | % | ABR | EJEC | MAY | EJEC | JUN | EJEC | ATRAS | % | JUL | EJEC | AGO | EJEC | SET | EJEC | ATRAS | % | OCT | EJEC | NOV | EJEC | DIC | EJEC | ATRAS | % | TOTAL EJEC | % TOTAL |
|---|---|---|---|---|---|---|---|---|---|---|---|---|---|---|---|---|---|---|---|---|---|---|---|---|---|---|---|---|---|---|---|---|---|---|---|---|---|
| A9.11 | Preparación de esparadrapo | Atencion | 600 | 50 | | 50 | | 50 | | 0 | 0% | 50 | | 50 | | 50 | | 0 | 0% | 50 | | 50 | | 50 | | 0 | 0% | 50 | | 50 | | 50 | | 0 | 0% | 0 | 0% |
| A9.12 | Preparación de tapon vaginal | Atencion | 636 | 53 | | 53 | | 53 | | 0 | 0% | 53 | | 53 | | 53 | | 0 | 0% | 53 | | 53 | | 53 | | 0 | 0% | 53 | | 53 | | 53 | | 0 | 0% | 0 | 0% |
| A9.13 | Preparacion de Hilos | Atencion | 720 | 60 | | 60 | | 60 | | 0 | 0% | 60 | | 60 | | 60 | | 0 | 0% | 60 | | 60 | | 60 | | 0 | 0% | 60 | | 60 | | 60 | | 0 | 0% | 0 | 0% |
| A9.14 | Preparacion de mechas nasales | Atencion | 1020 | 85 | | 85 | | 85 | | 0 | 0% | 85 | | 85 | | 85 | | 0 | 0% | 85 | | 85 | | 85 | | 0 | 0% | 85 | | 85 | | 85 | | 0 | 0% | 0 | 0% |
| A9.15 | Preparacion de frasco para drenaje | Atencion | 168 | 14 | | 14 | | 14 | | 0 | 0% | 14 | | 14 | | 14 | | 0 | 0% | 14 | | 14 | | 14 | | 0 | 0% | 14 | | 14 | | 14 | | 0 | 0% | 0 | 0% |
| A9.16 | Preparacion de venda elastica | Atencion | 300 | 25 | | 25 | | 25 | | 0 | 0% | 25 | | 25 | | 25 | | 0 | 0% | 25 | | 25 | | 25 | | 0 | 0% | 25 | | 25 | | 25 | | 0 | 0% | 0 | 0% |
| A9.17 | Preparacion de sondas drenaje | Atencion | 1992 | 166 | | 166 | | 166 | | 0 | 0% | 166 | | 166 | | 166 | | 0 | 0% | 166 | | 166 | | 166 | | 0 | 0% | 166 | | 166 | | 166 | | 0 | 0% | 0 | 0% |
| A9.18 | Preparacion de venda de algodon | Atencion | 300 | 25 | | 25 | | 25 | | 0 | 0% | 25 | | 25 | | 25 | | 0 | 0% | 25 | | 25 | | 25 | | 0 | 0% | 25 | | 25 | | 25 | | 0 | 0% | 0 | 0% |
| A9.19 | Preparacion de Bajalenguas | Atencion | 13008 | 1084 | | 1084 | | 1084 | | 0 | 0% | 1084 | | 1084 | | 1084 | | 0 | 0% | 1084 | | 1084 | | 1084 | | 0 | 0% | 1084 | | 1084 | | 1084 | | 0 | 0% | 0 | 0% |
| A9.20 | Preparacion de Hisopos | Atencion | 1656 | 138 | | 138 | | 138 | | 0 | 0% | 138 | | 138 | | 138 | | 0 | 0% | 138 | | 138 | | 138 | | 0 | 0% | 138 | | 138 | | 138 | | 0 | 0% | 0 | 0% |
| A9.21 | Preparacion de Frascos para muestras | Atencion | 960 | 80 | | 80 | | 80 | | 0 | 0% | 80 | | 80 | | 80 | | 0 | 0% | 80 | | 80 | | 80 | | 0 | 0% | 80 | | 80 | | 80 | | 0 | 0% | 0 | 0% |
| A9.22 | Preparacion de campo para canas venosas central | Atencion | 4800 | 400 | | 400 | | 400 | | 0 | 0% | 400 | | 400 | | 400 | | 0 | 0% | 400 | | 400 | | 400 | | 0 | 0% | 400 | | 400 | | 400 | | 0 | 0% | 0 | 0% |
| A9.23 | Preparación de fuelles del RN | Atencion | 1800 | 150 | | 150 | | 150 | | 0 | 0% | 150 | | 150 | | 150 | | 0 | 0% | 150 | | 150 | | 150 | | 0 | 0% | 150 | | 150 | | 150 | | 0 | 0% | 0 | 0% |

GOBIERNO REG. LIMA
Dirección Regional de Salud
Departamento de Enfermería
HOSPITAL HUARAL Y S.B.S.

| | ACTIVIDADES ATENCION DE ENFERMERIA | UNIDAD DE MEDIDA | Meta Anual | PG | EJEC | PG | EJEC | PG | EJEC | PG | % | PG | EJEC | PG | EJEC | PG | EJEC | PG | % | PG | EJEC | PG | EJEC | PG | EJEC | PG | % | PG | EJEC | PG | EJEC | PG | EJEC | PG | % | TOTAL PG | TOTAL EJEC | % |
|---|---|---|---|---|---|---|---|---|---|---|---|---|---|---|---|---|---|---|---|---|---|---|---|---|---|---|---|---|---|---|---|---|---|---|---|---|---|---|
| | ATENCION DE ENFERMERIA EN CENTRO QUIRURGICO | Atencion | 10960 | 3415 | 0 | 3415 | 0 | 3415 | 0 | 0 | 0% | 3415 | 0 | 3415 | 0 | 3415 | 0 | 0 | 0% | 3415 | 0 | 3415 | 0 | 3415 | 0 | 0 | 0% | 3415 | 0 | 3415 | 0 | 3415 | 0 | 0 | 0% | 0 | 0 | 0% |
| A9.24 | Atencion UNPA | Atencion | 2190 | 180 | | 180 | | 180 | | 0 | 0% | 180 | | 180 | | 180 | | 0 | 0% | 180 | | 180 | | 180 | | 0 | 0% | 180 | | 180 | | 180 | | 0 | 0% | 0 | 0 | 0% |
| A9.25 | Cirugia Segura | Atencion | 2190 | 180 | | 180 | | 180 | | 0 | 0% | 180 | | 180 | | 180 | | 0 | 0% | 180 | | 180 | | 180 | | 0 | 0% | 180 | | 180 | | 180 | | 0 | 0% | 0 | 0 | 0% |
| A9.26 | Aspiracion de secreciones | Atencion | 12 | 1 | | 1 | | 1 | | 0 | 0% | 1 | | 1 | | 1 | | 0 | 0% | 1 | | 1 | | 1 | | 0 | 0% | 1 | | 1 | | 1 | | 0 | 0% | 0 | 0 | 0% |
| A9.27 | Bataba Hidrica | Atencion | 2190 | 180 | | 180 | | 180 | | 0 | 0% | 180 | | 180 | | 180 | | 0 | 0% | 180 | | 180 | | 180 | | 0 | 0% | 180 | | 180 | | 180 | | 0 | 0% | 0 | 0 | 0% |
| A9.28 | Colocacion de Sonda Vesical | Atencion | 12 | 1 | | 1 | | 1 | | 0 | 0% | 1 | | 1 | | 1 | | 0 | 0% | 1 | | 1 | | 1 | | 0 | 0% | 1 | | 1 | | 1 | | 0 | 0% | 0 | 0 | 0% |
| A9.29 | Control de singnos vitales | Atencion | 8640 | 720 | | 720 | | 720 | | 0 | 0% | 720 | | 720 | | 720 | | 0 | 0% | 720 | | 720 | | 720 | | 0 | 0% | 720 | | 720 | | 720 | | 0 | 0% | 0 | 0 | 0% |
| A9.30 | Desinfeccion de alto nivel por cirugia | Atencion | 360 | 30 | | 30 | | 30 | | 0 | 0% | 30 | | 30 | | 30 | | 0 | 0% | 30 | | 30 | | 30 | | 0 | 0% | 30 | | 30 | | 30 | | 0 | 0% | 0 | 0 | 0% |
| A9.31 | Higiene vulvo perineal | Atencion | 360 | 30 | | 30 | | 30 | | 0 | 0% | 30 | | 30 | | 30 | | 0 | 0% | 30 | | 30 | | 30 | | 0 | 0% | 30 | | 30 | | 30 | | 0 | 0% | 0 | 0 | 0% |
| A9.32 | Instrumentacion convencional | Atencion | 1800 | 150 | | 150 | | 150 | | 0 | 0% | 150 | | 150 | | 150 | | 0 | 0% | 150 | | 150 | | 150 | | 0 | 0% | 150 | | 150 | | 150 | | 0 | 0% | 0 | 0 | 0% |
| A9.33 | Instrumental laparoscopica | Atencion | 360 | 30 | | 30 | | 30 | | 0 | 0% | 30 | | 30 | | 30 | | 0 | 0% | 30 | | 30 | | 30 | | 0 | 0% | 30 | | 30 | | 30 | | 0 | 0% | 0 | 0 | 0% |
| A9.34 | Inyectable Endovenoso por paciente | Atencion | 8640 | 720 | | 720 | | 720 | | 0 | 0% | 720 | | 720 | | 720 | | 0 | 0% | 720 | | 720 | | 720 | | 0 | 0% | 720 | | 720 | | 720 | | 0 | 0% | 0 | 0 | 0% |
| A9.35 | Inyectable Intramuscular | Atencion | 120 | 10 | | 10 | | 10 | | 0 | 0% | 10 | | 10 | | 10 | | 0 | 0% | 10 | | 10 | | 10 | | 0 | 0% | 10 | | 10 | | 10 | | 0 | 0% | 0 | 0 | 0% |
| A9.36 | Inyectable subcutaneo | Atencion | 132 | 11 | | 11 | | 11 | | 0 | 0% | 11 | | 11 | | 11 | | 0 | 0% | 11 | | 11 | | 11 | | 0 | 0% | 11 | | 11 | | 11 | | 0 | 0% | 0 | 0 | 0% |
| A9.37 | Lavado de instrumental medico quirurgico | Atencion | 5544 | 462 | | 462 | | 462 | | 0 | 0% | 462 | | 462 | | 462 | | 0 | 0% | 462 | | 462 | | 462 | | 0 | 0% | 462 | | 462 | | 462 | | 0 | 0% | 0 | 0 | 0% |
| A9.38 | Lavado instrumental laparoscopico por cirugia | Atencion | 360 | 30 | | 30 | | 30 | | 0 | 0% | 30 | | 30 | | 30 | | 0 | 0% | 30 | | 30 | | 30 | | 0 | 0% | 30 | | 30 | | 30 | | 0 | 0% | 0 | 0 | 0% |
| A9.39 | Nebulizaciones | Atencion | 12 | 1 | | 1 | | 1 | | 0 | 0% | 1 | | 1 | | 1 | | 0 | 0% | 1 | | 1 | | 1 | | 0 | 0% | 1 | | 1 | | 1 | | 0 | 0% | 0 | 0 | 0% |
| A9.40 | Oxigenoterapia por paciente | Atencion | 780 | 65 | | 65 | | 65 | | 0 | 0% | 65 | | 65 | | 65 | | 0 | 0% | 65 | | 65 | | 65 | | 0 | 0% | 65 | | 65 | | 65 | | 0 | 0% | 0 | 0 | 0% |
| A9.41 | Preparacion de instrumental laparoscopico por cirugia | Atencion | 360 | 30 | | 30 | | 30 | | 0 | 0% | 30 | | 30 | | 30 | | 0 | 0% | 30 | | 30 | | 30 | | 0 | 0% | 30 | | 30 | | 30 | | 0 | 0% | 0 | 0 | 0% |
| A9.42 | Recepcion de pacientes - operaciones | Atencion | 2160 | 180 | | 180 | | 180 | | 0 | 0% | 180 | | 180 | | 180 | | 0 | 0% | 180 | | 180 | | 180 | | 0 | 0% | 180 | | 180 | | 180 | | 0 | 0% | 0 | 0 | 0% |
| A9.43 | Secado de instrumental laparoscopico | Atencion | 360 | 30 | | 30 | | 30 | | 0 | 0% | 30 | | 30 | | 30 | | 0 | 0% | 30 | | 30 | | 30 | | 0 | 0% | 30 | | 30 | | 30 | | 0 | 0% | 0 | 0 | 0% |
| A9.44 | Colocacion de via periferica | Atencion | 120 | 10 | | 10 | | 10 | | 0 | 0% | 10 | | 10 | | 10 | | 0 | 0% | 10 | | 10 | | 10 | | 0 | 0% | 10 | | 10 | | 10 | | 0 | 0% | 0 | 0 | 0% |
| A9.45 | transfusion sanguinea | Atencion | 36 | 3 | | 3 | | 3 | | 0 | 0% | 3 | | 3 | | 3 | | 0 | 0% | 3 | | 3 | | 3 | | 0 | 0% | 3 | | 3 | | 3 | | 0 | 0% | 0 | 0 | 0% |
| A9.46 | Venoclisis | Atencion | 2160 | 180 | | 180 | | 180 | | 0 | 0% | 180 | | 180 | | 180 | | 0 | 0% | 180 | | 180 | | 180 | | 0 | 0% | 180 | | 180 | | 180 | | 0 | 0% | 0 | 0 | 0% |
| A9.47 | Transferencia a UCI | Atencion | 12 | 1 | | 1 | | 1 | | 0 | 0% | 1 | | 1 | | 1 | | 0 | 0% | 1 | | 1 | | 1 | | 0 | 0% | 1 | | 1 | | 1 | | 0 | 0% | 0 | 0 | 0% |
| A9.48 | Entrega de paciente a hospitalizacion | Atencion | 2160 | 180 | | 180 | | 180 | | 0 | 0% | 180 | | 180 | | 180 | | 0 | 0% | 180 | | 180 | | 180 | | 0 | 0% | 180 | | 180 | | 180 | | 0 | 0% | 0 | 0 | 0% |

GOBIERNO REG. LIMA
Dirección Regional de Salud
Departamento de Enfermeria
HOSPITAL HUARAL Y S.B.S.