

# PLAN OPERATIVO INSTITUCIONAL (POI) 2022 MODIFICADO VERSIÓN 1

## PROGRAMA NACIONAL DE CENTROS JUVENILES



LIMA-PERÚ

## **CONTENIDO**

### **INDICE**

#### **PRESENTACIÓN**

- I.** BASE LEGAL
- II.** ESTRUCTURA ORGÁNICA
- III.** ORGANIGRAMA
- IV.** VISIÓN MINJUS
- V.** MISION INSTITUCIONAL
- VI.** OBJETIVO GENERAL DEL PRONACEJ
- VII.** ACCIONES ESTRÁTEGICAS PRIORIZADAS POR EL OBJETIVO  
ESTRATÉGICO
- VIII.** AMBITO DE INTERVENCION
- IX.** MARCO PRESUPUESTAL
- X.** PROGRAMACIÓN DE ACTIVIDADES Y METAS

#### **ANEXOS**

FORMATO POI B-5 (CEPLAN) – UE: 004-1716 Centros Juveniles

## PRESENTACION

El Plan Operativo Institucional (POI) Multianual 2022-2024 del Ministerio de Justicia y Derechos Humanos, aprobado mediante Resolución Ministerial N° 081-2021-JUS, se articula con la ampliación del Horizonte del Plan Estratégico Institucional (PEI) 2021-2024 del Ministerio de Justicia y Derechos Humanos, aprobado por Resolución Ministerial N° 0023-2021-JUS, incluye la Programación Multianual 2022-2024 de las actividades operativas del Programa Nacional de Centros Juveniles-PRONACEJ.

En este contexto, mediante Resolución Ministerial N° 270-2021-JUS se aprueba el Plan Operativo Institucional (POI) Anual 2022 del Ministerio de Justicia y Derechos Humanos, consistente con el Presupuesto Institucional de Apertura (PIA) 2022, en el cual se incluye las Metas Físicas y Financieras de las Actividades Operativas de la Unidad Ejecutora 004-1716 Centros Juveniles del PRONACEJ.

Mediante Resolución Ministerial N°0254-2022-JUS-PRONACEJ, que prueba el Plan Operativo Institucional (POI) Anual 2022 Modificado Versión 01 del Pliego 006: Ministerio de Justicia y Derechos Humanos (MINJUSDH) contiene el Plan Operativo Institucional (POI) Modificado Versión 1, formulado por la Oficina de Planeamiento, Presupuesto y Modernización en coordinación con las unidades orgánicas del PRONACEJ.

De igual manera, el Ministerio de Justicia y Derechos Humanos, con Resolución Ministerial N° 264-2021-JUS del 29 diciembre 2021 se aprueba el Presupuesto Institucional de Apertura (PIA) correspondiente al Año fiscal 2022 del Pliego 036 Ministerio de Justicia y Derechos Humanos por la suma de S/ 507,322,213,00 soles, en el cual se incluye el presupuesto de la Unidad Ejecutora 004-1716 Centros Juveniles por la suma de S/ 63,592,914.00. Se debe precisar que, al mes de octubre de 2022, se ha dispuesto al PRONACEJ recursos adicionales, transferidos por el Pliego 006 Ministerio de Justicia y derechos Humanos que han modificado el presupuesto inicial hasta por la suma de S/ 82,180,176,00 soles; recursos que han sido destinados a las actividades programadas en el POI 2022 que no contaban con el financiamiento requerido inicialmente, y que contribuyen a los logros esperados del Plan Estratégico Institucional.

### **Figura N°1 Estrategia de Intervención Terapéutica para Adolescentes con Niveles de Riesgo Alto y Moderado**



Fuente: Servicio de Orientación al Adolescente - SOA Trujillo

En esta línea, el Plan Operativo Institucional 2022 Modificado - Versión 1 de la Unidad Ejecutora 004-1716 Centros Juveniles, es una herramienta de gestión de corto plazo, que permite organizar y consolidar adecuadamente las actividades operativas y metas a realizarse por la unidades funcionales de asesoramiento, apoyo, línea y unidades funcionales desconcentradas (Centros de Diagnóstico y Rehabilitación – Centros Juveniles de Medio Cerrado y, Servicios de Orientación del Adolescente-SOA) para el logro de los Objetivos y Acciones Estratégicas Institucionales definidas en el Plan Estratégico Institucional del 2021-2024 aprobado mediante Resolución Ministerial N° 0023-2021- JUS.

La elaboración del Plan Operativo Institucional 2022 Modificado - Versión 1 se llevó a cabo con la participación activa de las Unidades Orgánicas del PRONACEJ a nivel Nacional, las cuales desagregaron sus actividades operativas más representativas, incorporando también nuevas actividades operativas y metas físicas. También se realizó modificaciones presupuestales, con el fin de apoyar al cumplimiento de los Objetivos y Acciones Estratégicas Institucionales en el presente año fiscal.

La modificación del Plan Operativo Institucional (POI), cumple con los lineamientos metodológicos establecidos por el Centro Nacional de Planeamiento Estratégico en base a la “Guía para el Planeamiento Institucional”, aprobada mediante Resolución de Presidencia de Consejo Directivo N° 00033-2017- CEPLAN/PCD y sus modificatorias.

## **I.BASE LEGAL**

### **1.1. DE PLANEAMIENTO**

- Decreto Legislativo N° 1088, que crea y regula la organización y funcionamiento del Sistema Nacional de Planeamiento Estratégico y del Centro Nacional de Planeamiento Estratégico – CEPLAN.
- Resolución Ministerial N°0254-2022-JUS-PRONACEJ, que prueba el Plan Operativo Institucional (POI) Anual 2022 Modificado Versión 01 del Pliego 006: Ministerio de Justicia y Derechos Humanos (MINJUSDH).
- Resolución Ministerial N°270-2021-JUS, que aprueba el Plan Operativo Institucional (POI) Anual 2022 del Ministerio de Justicia y Derechos Humanos consistente con el Presupuesto Institucional de Apertura (PIA) 2022, en el cual se incluye las Metas Físicas y Financieras de las Actividades Operativas.
- Resolución de Presidencia de Consejo Directivo N°00033-2017/CEPLAN/PCD y sus modificatorias, que aprueba la “Guía para el Planeamiento Institucional” en el marco del ciclo de Planeamiento Estratégico para la mejora continua.
- Resolución de Dirección Ejecutiva N°024-2022-JUS/PRONACEJ, que aprueba Plan Institucional (POI) 2022 del Programa Nacional de Centros Juveniles.

### **1.2. DE PRESUPUESTO**

- Decreto Legislativo N° 1440, Decreto Legislativo del Sistema Nacional de Presupuesto Público.
- Ley N° 28411, Ley General del Sistema Nacional de Presupuesto.
- Ley N° 31365, Ley de Presupuesto del Sector Publico para el año Fiscal 2022.
- Resolución Ministerial N° 264-2021-JUS, que aprueba el Presupuesto Institucional de Apertura (PIA) del Pliego 006 Ministerio de Justicia y Derechos Humanos, de los cuales corresponde a la Unidad Ejecutora 004-1716 Centros Juveniles.

### **1.3. DE PRONACEJ**

- Decreto Legislativo N° 1299. Decreto Legislativo que transfiere el Sistema Nacional de Reinserción Social del Adolescente en Conflicto con la Ley Penal al Ministerio de Justicia y Derechos Humanos.
- Decreto Supremo N° 006-2019-JUS que crea el Programa Nacional de Centros juveniles en el ámbito del Ministerio de Justicia y Derechos Humanos.
- Resolución Ministerial N° 0247-2021-JUS, que aprueba el Manual de Operaciones del Programa Nacional de Centros Juveniles.
- Resolución de Dirección Ejecutiva N° 0119-2019-JUS, que formaliza la creación de la Unidad Ejecutora Centros Juveniles en el Pliego N° 006: Ministerio de Justicia y Derechos Humanos.

## II. ESTRUCTURA ORGANICA

De acuerdo al Artículo 6. Del Manual de Operaciones, aprobado por Resolución Ministerial N° 247-2021-JUS, cuenta con la siguiente estructura orgánica:

### ESTRUCTURA FUNCIONAL

#### 01 Unidad de Dirección

01.1 Dirección Ejecutiva

#### 02 Unidades de Asesoramiento

02.1 Unidad de Planeamiento, Presupuesto y Modernización

02.2 Unidad de Asesoría Jurídica

#### 03 Unidades de Apoyo

03.1 Unidad de Administración

03.1.1 Subunidad de Abastecimiento

03.1.2 Subunidad de Contabilidad y Finanzas

03.1.3 Subunidad de Tecnología de la información y las comunicaciones

03.2 Unidad de gestión de Recursos Humanos

#### 04 Unidades de Línea

04.1 Unidad de Gestión de Medida Socioeducativa de Internación.

04.2 Unidad de Gestión de Medida Socioeducativa no Privativa de Libertad.

04.3 Unidad de Asistencia Técnica Post Egreso, Seguimiento y Evaluación de Resultados de Reinserción Social e Intervención.

04.4 Unidad de Gestión de Seguridad Integral de Centros Juveniles

#### 05 Unidades Desconcentradas

05.1 Centros Juveniles de Diagnóstico y Rehabilitación

05.2 Servicios de Orientación al Adolescente

### III.ORGANIGRAMA

La estructura orgánica del PRONACEJ puede apreciarse en el siguiente organigrama:

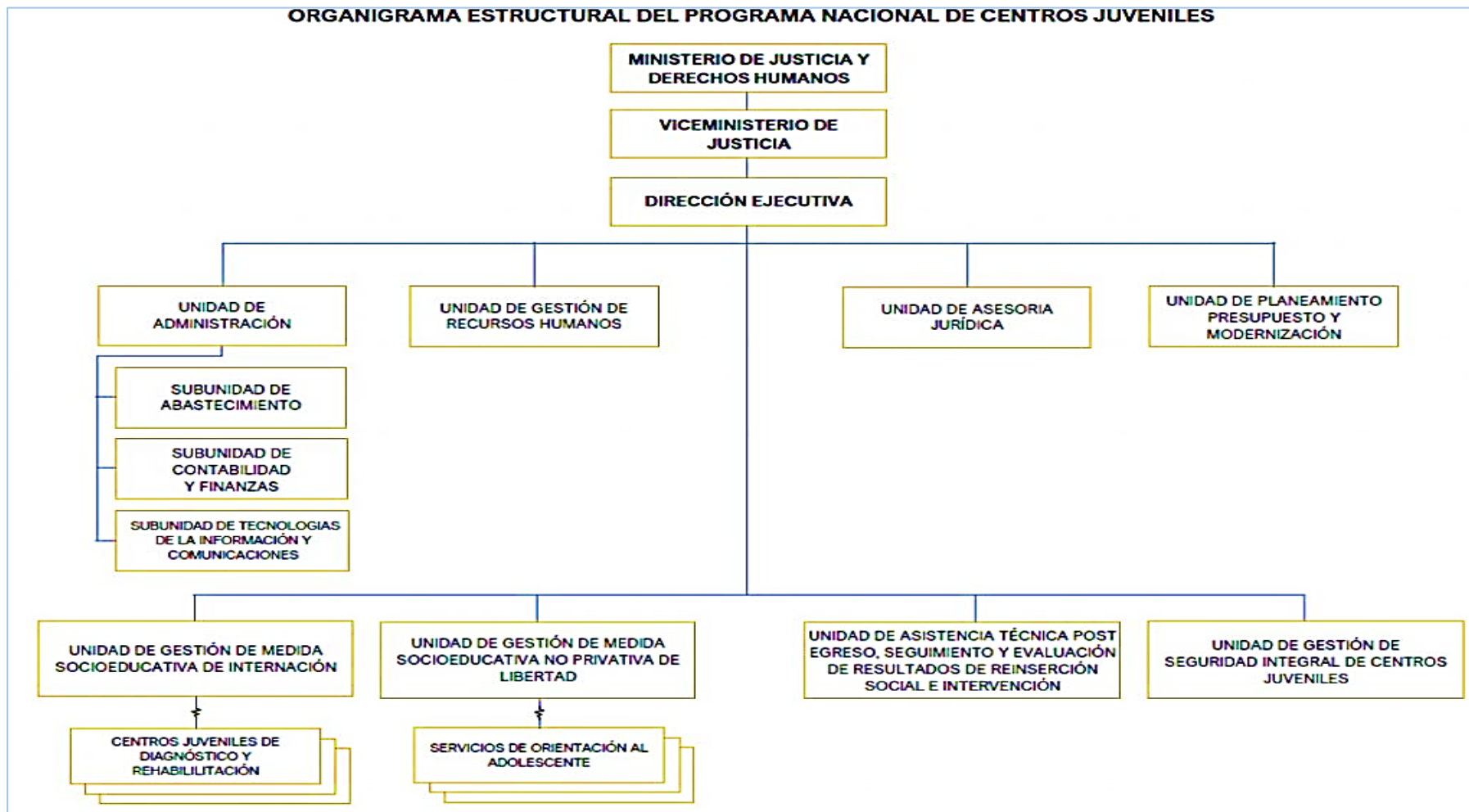



#### IV.VISION MINJUS

En el Perú se respetan los derechos humanos en un contexto de cultura de la legalidad y convivencia social armónica, con bajas tasas de criminalidad y discriminación, donde toda persona goza de seguridad jurídica y tiene acceso a una justicia inclusiva y confiable, gracias un Estado moderno y transparente que protege efectivamente los intereses del país y sus ciudadanos.

Fuente: PESEM 2019-2024, del Sector Justicia, aprobado con RM N° 020-2021-JUS

#### V.MISION INSTITUCIONAL

“Fortalecer el sistema de reinserción social y brindar al adolescente en conflicto con la ley penal una atención educativa y formativa orientada a la modificación de patrones conductuales y toma de conciencia, para la rehabilitación del/la adolescente y lograr una reinserción social efectiva”.

Fuente: Manual de Operaciones del PRONACEJ, aprobado por Resolución Ministerial N° 247-2021-JUS

#### VI.OBJETIVO GENERAL DEL PRONACEJ

*“Fortalecer la reinserción social de las y los adolescentes en conflicto con la Ley Penal, a través de la atención especializada, ejecución de programas de prevención y tratamiento, y ejecución de medidas socioeducativas por medio de los Centros Juveniles, a nivel nacional “(Decreto Supremo N°006-2019-JUS)”.*

#### Figura N°2

**Charlas de orientación e información sobre las actividades que brinda el Programa de Asistencia y Acompañamiento Post Egreso a los adolescentes del Centro Juvenil de Lima**



Fuente: Centro Juvenil de Diagnóstico y Rehabilitación Lima



## VII. ACCIONES ESTRÁTEGICAS PRIORIZADAS POR EL OBJETIVO ESTRATÉGICO

De acuerdo a la ampliación de Horizonte del Plan Estratégico Institucional (PEI) 2021–2024, aprobado por Resolución Ministerial N° 023-2021-JUS, el Ministerio de Justicia y Derechos Humanos tiene doce (12) Objetivos Estratégicos, los cuales están articulados con treinta y siete (37) Acciones estratégicas Institucionales.

**7.1.** De acuerdo a la naturaleza de sus funciones, el PRONACEJ se encuentra vinculado con las Acciones Estratégicas del **Objetivo Estratégico Institucional (OEI10): “Desarrollar la política criminal coherente e integral orientada a prevenir y controlar la criminalidad en la sociedad”.**

Asimismo, precisar que los objetivos estratégicos institucionales definidos se encuentran articulados a los objetivos estratégicos sectoriales del PESEM 2019-2024, así como la política institucional del Ministerio de Justicia y Derechos Humanos.

**7.2.** En la implementación de las Acciones Estratégicas, se considera dos (02) Acciones Estratégicas vinculadas con la reinserción social efectiva de adolescentes en conflicto con la ley penal de los Centros Juveniles de Medio Cerrado y Medio Abierto, según se muestra a continuación:

**Tabla N°1**  
**Acciones Estratégicas Institucionales**

OEI /AEI		NOMBRE DEL INDICADOR
CODIGO	DESCRIPCION	
OEI 10	Desarrollar la política criminal coherente e integral orientada a prevenir y controlar la criminalidad en la sociedad.	Número de políticas, planes y/o estrategias para enfrentar la Criminalidad, aprobados
		Porcentaje de adolescentes en conflicto con la Ley Penal (ACLP) egresados en el último año que reingresan a un centrojuvenil (CJDR y SOA)
AEI 10.2	Reinserción social efectivade adolescentes en conflicto con la ley penal- Medio Cerrado	Porcentaje de adolescentes en conflicto con la ley penal en medio cerrado que reciben un tratamiento diferenciado.
		Porcentaje de adolescentes en conflicto con la Ley Penal (ACLP) que reingresa a un centro juvenil después de cumplir una medida socioeducativa en un CJDR (medio cerrado)
AEI 10.3	Reinserción social efectivade adolescentes en conflicto con la ley penal- Medio Abierto	Porcentaje de adolescentes en conflicto con la ley penal en medio abierto que reciben un tratamiento diferenciado.
		Porcentaje de adolescentes en conflicto con la Ley Penal (ACLP) que reingresa a un centro juvenil después de cumplir una medida socioeducativa en un SOA (medio abierto)

Fuente: [Ampliación de Horizonte] PEI-MINJUSDH, aprobado por RM. N.° 023-2021-JUS

### VIII. AMBITO DE INTERVENCION

El PRONACEJ tiene una intervención a nivel nacional, en donde se ejecutan intervenciones en el marco de la implementación del Sistema Nacional de Reinserción Social del Adolescente en Conflicto con la Ley Penal.

**Tabla N° 2**  
**Centros Juveniles a nivel Nacional**

N°	CENTRO JUVENIL	REGIÓN	CAPACIDAD DE ALBERGUE (CA)	POBLACION EXISTENTE (PE)	PORCENTAJE DE SOBREPoblACION
1	CJDR DE LIMA	LIMA	560	603	108%
2	CJDRL-ANCON II	LIMA	192	81	42%
3	CJDR SANTA MARGARITA	LIMA	88	89	101%
4	AREQUIPA	AREQUIPA	92	114	124%
5	CHICLAYO	LAMBAYEQUE	126	171	136%
6	CJDR MARCAVALLE	CUSCO	96	119	124%
7	CJDR EL TAMBO	JUNIN	110	196	178%
8	CJDR MIGUEL GRAU	PIURA	185	86	46%
9	CJDR PUCALLPA	UCAYALI	110	178	162%
10	CJDR TRUJILLO	LA LIBERTAD	106	166	157%
11	SOA LIMA	LIMA	200	112	56%
12	SOA TUMBES	TUMBES	50	29	58%
13	SOA HUAURA	LIMA	30	41	137%
14	SOA CAÑETE	LIMA	30	50	167%
15	SOA IQUITOS	LORETO	30	80	267%
16	SOA ICA	ICA	30	77	257%
17	SOA AREQUIPA	AREQUIPA	30	43	143%
18	SOA LIMA NORTE	LIMA	30	110	367%
19	SOA LIMA ESTE	LIMA	30	104	347%
20	SOA CHICLAYO	LAMBAYEQUE	30	48	160%
21	SOA TRUJILLO	LA LIBERTAD	30	62	207%
22	SOA CALLAO	CALLAO	30	38	127%
23	SOA HUANCAYO	JUNIN	30	107	357%
24	SOA CHIMBOTE	ANCASH	30	41	137%
25	SOA SULLANA	PIURA	30	40	133%
26	SOA HUANCVELICA	HUANCVELICA	30	22	73%
27	SOA HUANUCO	HUÁNUCO	30	104	347%
28	SOA PAUCARPATA	AREQUIPA	30	38	127%
29	SOA PUNO	PUNO	30	28	93%
30	SOA CUSCO	CUSCO	30	82	273%
31	SOA MADRE DE DIOS	MADRE DE DIOS	30	22	73%
32	SIA AYACUCHO	AYACUCHO	30	31	103%
33	SOA VENTANILLA	CALLAO	30	31	103%
34	SOA HUARAZ	ANCASH	30	52	173%
35	SOA PUCALLPA	UCAYALI	30	40	133%
<b>TOTAL NACIONAL</b>			<b>2605</b>	<b>3235</b>	<b>124%</b>

Fuente: Programa Nacional de Centros Juveniles – PRONACEJ  
Elaboración: Unidad de Planeamiento, Presupuesto y Modernización

## IX. MARCO PRESUPUESTAL

### 9.1. Por Fuente de Financiamiento

La Unidad Ejecutora 004-1716 Centros Juveniles del PRONACEJ dispone para el ejercicio fiscal 2022 un Presupuesto Institucional Modificado (PIM) ascendente a S/.82,180,716,00, recursos que han sido destinados a las actividades programadas en el POI 2022 que no contaban con el financiamiento requerido inicialmente, y que contribuyen a los logros esperados del Plan Estratégico Institucional (PEI) 2022-2022, aprobado mediante Resolución Ministerial N° 0155-2022-JUS, de fecha 10 de mayo 2022.

La incorporación de recursos corresponde a las siguientes Resoluciones:

- **Resolución Ministerial N° 069-2022-JUS de fecha 21.03.22** que autoriza la incorporación de mayores ingresos públicos en el Presupuesto Institucional de la Unidad Ejecutora 004-1716 Centros Juveniles, por el monto de S/ 8,458,072.00 en la fuente de financiamiento Donaciones y Transferencias.
- **Resolución Ministerial N° 079-2022-JUS de fecha 23.03.22** que autoriza la incorporación de mayores ingresos públicos en el Presupuesto Institucional de la Unidad Ejecutora 004-1716 Centros Juveniles, por el monto de S/ 942.00 soles en la fuente de financiamiento Donaciones y Transferencias.
- **Resolución Ministerial N° 120-2022-JUS de fecha 12.04.22** que autoriza la incorporación de mayores ingresos públicos en el Presupuesto Institucional de la Unidad Ejecutora 004-1716 Centros Juveniles, por el monto de S/ 9,809,589.00 en la fuente de financiamiento Donaciones y Transferencias.
- **Por Resolución Ministerial N°0097-2022-JUS del 01/04/2022** que autoriza la incorporación de mayores ingresos públicos por la suma de S/. 142 500,00 soles con el objeto de financiar los gastos en bienes y servicios, para el cumplimiento de las Metas y Actividades de los programas y estrategias aprobadas en la Unidad Ejecutora 004-1716 Centros Juveniles.
- **Resolución Jefatural N°0003-2022 del 08/07/2022** que autoriza la incorporación de mayores ingresos públicos por la suma de S/. 160 000,00 soles con el objeto de financiar el alquiler de la oficina de PRONACEJ, para el cumplimiento de las Metas y Actividades de los programas y estrategias aprobadas en la Unidad Ejecutora 004-1716 Centros Juveniles.

**Tabla N° 3**  
**Presupuesto por Fuente de financiamiento**

FTE FTO / GENÉRICA DE GASTOS	PIA	PIM
	2022	2022
<b>Recursos Ordinarios</b>	<b>63,471,914</b>	<b>63,614,414</b>
2.1. Personal y obligaciones sociales	11,236,855	11,277,355
2.2. Pensiones y otras prestaciones sociales	2,006,320	2,006,320
2.3. Bienes y servicios	38,477,879	38,579,879
2.6. Adquisición de Activos no Financieros	11,750,860	11,750,860
<b>Recursos Directamente Recaudados</b>	<b>121,000</b>	<b>137,699</b>
2.3. Bienes y servicios	121,000	137,699
<b>Donaciones y transferencias</b>	<b>0</b>	<b>18,428,603</b>
2.3. Bienes y servicios	0	17,534,072
2.6. Adquisición de Activos no Financieros	0	894,531
<b>TOTAL GENERAL</b>	<b>63,592,914</b>	<b>82,180,716</b>

Fuente: SIAF

Elaboración: Unidad de Planeamiento, Presupuesto y Modernización

Del total del presupuesto (PIM) que cuenta el programa, corresponden un 77.41% a la fuente Recursos Ordinarios, 0.17% a Recursos Directamente Recaudados y 22.42% a Donaciones y Transferencia.

## 9.2. Por Genérica de Gasto

El presupuesto que cuenta el PRONACEJ a nivel de Genérica de Gasto presenta la siguiente distribución:

**Tabla N° 4**  
**Presupuesto por Genérica de Gasto**

UNIDAD EJECUTORA /CATEGORIA DE GASTO	PIA (S/)	PIM (S/)
<b>004-1716. CENTROS JUVENILES</b>	63,592,914	<b>82,180,716</b>
<b>5. Gastos Corrientes</b>	51,842,054.00	69,535,325.00
5.21. Personal y Obligaciones Sociales	11,236,855.00	11,277,355.00
5.22. Pensiones y otras prestaciones Sociales	2,006,320.00	2,006,320.00
5.23. Bienes y Servicios	38,598,879.00	56,126,788.00
5.25. Otros Gastos	0	49,678.00
<b>6. Gastos de Capital</b>	11,750,860.00	12,720,575.00
5.26. Adquisición de Activos no Financieros	11,750,860.00	12,720,575.00
<b>TOTAL</b>	<b>63,592,914</b>	<b>82,180,716</b>

Fuente: SIAF

Elaboración: Unidad de Planeamiento, Presupuesto y Modernización

**En la Genérica 2.1 Personal y obligaciones sociales**, cuenta con una asignación de S/11,277,355.00; destinados al pago de planillas del personal con contrato a plazo indeterminado (régimen laboral 728), bono por función jurisdiccional y fiscal, escolaridad, aguinaldos y gratificaciones; compensación por tiempo de servicios; otros gastos variables y ocasionales; así como los aportes a los fondos de salud y contribuciones a ESSALUD.

**Respecto a la Genérica 2.2 Pensiones y prestaciones sociales**, el marco de S/2,006,320.00 soles financia el costo del seguro Médico para los trabajadores.

**En la Genérica 2.3 Bienes y Servicios**, el presupuesto de S/. 56,126,788.00 soles, está orientado al abastecimiento del suministro de alimentos, vestuario de aseo, útiles escolares para las y los adolescentes de los Centros Juveniles y la contratación administrativa de servicios -CAS para la dotación de personal de los Centros juveniles de diagnóstico y Rehabilitación y de Servicio de Orientación al Adolescente a nivel Nacional.

**Respecto a la genérica 2.6 Adquisición de Activos no Financieros**, cuenta con una asignación de S/ 12,720,575.00 soles, la misma que financiará los proyectos de inversión del PRONACEJ.

## X. PROGRAMACIÓN DE ACTIVIDADES Y METAS

### 10.1. Dirección Ejecutiva (DE)

La Dirección Ejecutiva es la máxima autoridad ejecutiva y administrativa del programa nacional de Centros Juveniles, depende del Despacho Viceministerial de Justicia del Ministerio de Justicia y Derechos Humanos en dicha calidad ejerce la titularidad y representación legal del Programa. Asimismo, es responsable de planificar, dirigir, coordinar y supervisar las acciones técnico-administrativas y operativas del programa, cautelando el cumplimiento de las políticas, lineamientos y planes orientados al funcionamiento óptimo del sistema de Reinserción Social del Adolescente en Conflicto con la Ley Penal.

**Tabla N° 5**  
**Plan Operativo Institucional (POI) Anual 2022**  
**Modificado**

AO	ACTIVIDAD OPERATIVA / INVERSIONES	META	MODIFICACIÓN DE POI												
			ENE	FEB	MAR	ABR	MAY	JUN	JUL	AGO	SET	OCT	NOV	DIC	TOTAL ANUAL
AO.1	CONDUCCIÓN DEL PROGRAMA	FÍSICA	22	22	22	22	22	22	6	7	6	6	6	7	170
		FINANCIERA	17,536	17,536	51,032	58,584	58,584	58,584	28,331	85,251	85,251	85,251	85,250	85,250	716,438

Fuente: Dirección Ejecutiva

Elaboración: Unidad de Planeamiento, Presupuesto y Modernización

### 10.2. Unidad de Planeamiento, Presupuesto y Modernización

La Unidad de Planeamiento, Presupuesto y Modernización es la Unidad de asesoramiento dependiente de la Dirección Ejecutiva, responsable de conducir los Sistemas Administrativos de Planeamiento Estratégico, Presupuesto Público, Inversión Pública, Modernización de la Gestión Pública, así como de los asuntos de cooperación técnica nacional e internacional, conforme a las normas legales vigentes.

**Tabla N° 6**  
**Plan Operativo Institucional (POI) Anual 2022 Modificado**

AO	ACTIVIDAD OPERATIVA / INVERSIONES	META	MODIFICACION DEL POI												
			ENE	FEB	MAR	ABR	MAY	JUN	JUL	AGO	SET	OCT	NOV	DIC	TOTAL ANUAL
AO.1	GESTIÓN DE LOS SISTEMAS ADMINISTRATIVOS DE PLANEAMIENTO, PRESUPUESTO, INVERSIÓN Y MODERNIZACIÓN	FÍSICA	22	22	22	22	22	22	4	3	4	3	3	3	152
		FINANCIERA	17,531	17,131	17,099	18,699	18,699	18,699	17,116	260,224	260,224	260,224	260,224	260,224	1,426,091
AO.2	GESTION DEL PLANEAMIENTO ESTRATEGICO	FÍSICA	0	0	0	0	0	0	1	1	1	1	1	1	6
		FINANCIERA	0	0	0	0	0	0	6,826	17,810	17,810	17,810	17,810	17,810	95,876
AO.3	GESTION DEL PRESUPUESTO PUBLICO	FÍSICA	0	0	0	0	0	0	1	1	1	1	1	1	6
		FINANCIERA	0	0	0	0	0	0	0	20,000	20,000	20,000	20,000	20,000	100,000
AO.4	GESTION DE INVERSIONES	FÍSICA	0	0	0	0	0	0	1	1	1	1	1	1	6
		FINANCIERA	0	0	0	0	0	0	0	7,000	7,000	7,000	7,000	7,000	35,000

Fuente: Unidad de Planeamiento, Presupuesto y Modernización  
Elaboración: Unidad de Planeamiento, Presupuesto y Modernización

### 10.3. Unidad de Asesoría Jurídica

La Unidad de Asesoría Jurídica es la unidad de asesoramiento dependiente de la Dirección Ejecutiva, responsable de brindar asesoramiento sobre asuntos jurídico - legales que le sean requeridos por la Dirección Ejecutiva y las demás unidades del Programa.

**Tabla N° 7**  
**Plan Operativo Institucional (POI) Anual 2022**  
**Modificado**

AO	ACTIVIDAD OPERATIVA / INVERSIONES	META	MODIFICACION DEL POI												
			ENE	FEB	MAR	ABR	ENE	JUN	JUL	AGO	ENE	OCT	NOV	DIC	TOTAL ANUAL
AO.1	GESTION EN ASUNTOS JURIDICOS- LEGALES	FÍSICA	20	20	20	20	20	20	41	41	41	40	40	40	363
		FINANCIERA	12,718	12,718	12,686	13,375	13,375	13,375	15,788	24,880	24,880	24,880	24,880	24,880	218,437

Fuente: Unidad de Asesoría Jurídica

Elaboración: Unidad de Planeamiento, Presupuesto y Modernización

### 10.4. Unidad de Administración

La Unidad de Administración, es una unidad de apoyo, dependiente de la Dirección Ejecutiva, responsable de planificar, dirigir y supervisar los Sistemas Nacionales de Abastecimiento, Tesorería y Contabilidad del Programa, así como conducir la atención al/a la ciudadano/a y gestión documental, y lo relacionado con la tecnología de la información y las comunicaciones del Programa.



**Tabla N° 8**  
**Plan Operativo Institucional (POI) Anual 2022 Modificado**

AO	ACTIVIDAD OPERATIVA	META	MODIFICACION DEL POI												
			ENE	FEB	MAR	ABR	ENE	JUN	JUL	AGO	ENE	OCT	NOV	DIC	TOTAL ANUAL
AO.1	GESTIÓN DE LOS SISTEMAS ADMINISTRATIVOS DE ABASTECIMIENTO, CONTABILIDAD Y TESORERÍA	FÍSICA	22	22	22	22	22	22	12	11	11	13	13	12	204
		FINANCIERA	140,105	139,305	1,315,234	745,442	745,442	745,442	454,275	806,286.53	806,286.53	806,286.53	806,286.53	805,485.14	8,315,877

Fuente: Unidad de Administración

Elaboración: Unidad de Planeamiento, Presupuesto y Modernización

**Tabla N° 9**  
**Plan Operativo Institucional (POI) Anual 2022 Modificado**

AO	ACTIVIDAD OPERATIVA	Meta	MODIFICACION DEL POI												
			ENE	FEB	MAR	ABR	ENE	JUN	JUL	AGO	ENE	OCT	NOV	DIC	TOTAL ANUAL
AO.2	GESTIÓN Y ASISTENCIA INTEGRAL AL ACLP	Física	1	1	1	1	1	1	1	1	1	1	1	1	6
		Financiera	0	0	0	1,360	1,360	1,417,266	1,425,150	355,771	356,030	356,029	356,029	356,029.03	4,625,023.16
AO.3	ELABORACIÓN DEL EXPEDIENTE TÉCNICO DE LA IOARR: 2445246-CUSCO	Física	0	0	0	0	1	0	0	1	0	0	0	0	2
		Financiera	0	0	0	0	0	0	0	32,000	0	0	0	0	32,000
AO.4	EJECUCIÓN DE LA IOARR: 2445246-REPARACIÓN DE INFRAESTRUCTURA; CUSCO	Física	0	0	0	0	0	0	0	0	0	0	1	2	3
		Financiera	0	0	0	0	0	0	0	0	0	0	292,528	682,564	975,718
AO.5	SUPERVISIÓN DE LA IOARR: 2445246-REPARACIÓN DE INFRAESTRUCTURA; CUSCO	Física	0	0	0	0	0	0	0	0	0	0	1	1	2
		Financiera	0	0	0	0	0	0	0	0	0	0	18,000	42,000	60,000
AO.6	ELABORACIÓN DEL EXPEDIENTE TÉCNICO DEL PROYECTO DE INVERSIÓN: 2456277-MEJORAMIENTO Y AMPLIACIÓN DE LOS SERVICIOS, LAMBAYEQUE	Física	0	1	0	0	0	0	0	0	1	1	0	1	4
		Financiera	12,000	0	0.00	0.00	0.00	0.00	0.00	0.00	157,263.00	157,263.00	0.00	235,893.00	562,419.00
AO.7	EJECUCIÓN DE LA IOARR: 2458137-ADQUISICIÓN DE EQUIPOS DE COCINA A NIVEL NACIONAL	Física	0	0	0	0	1	0	0	0	0	0	0	1	2
		Financiera	0	0	0	0	31,312	0	0	0	0	0	0	3,940,331	3,971,643
AO.8	SUPERVISIÓN DE LA IOARR: 2458137-ADQUISICIÓN DE EQUIPOS DE COCINA A NIVEL NACIONAL	Física	0	0	0	0	0	0	0	1	1	1	2	2	7
		Financiera	0	0	0	0	0	0	0	4,800	24,000	24,000	28,800	62,400	144,000
AO.9	ELABORACIÓN DE EETT DE LA IOARR: 2489944-ADQUISICIÓN DE COMPUTADORA E IMPRESORA A NIVEL NACIONAL	Física	0	0	0	0	0	0	1	0	0	0	0	0	1
		Financiera	0	0	0	0	0	0	5,000	0	0	0	0	0	5,000
AO.10	EJECUCIÓN DE LA IOARR: 2489944-ADQUISICIÓN DE COMPUTADORA E IMPRESORA A NIVEL NACIONAL	Física	0	0	0	0	0	0	0	1	1	1	3	1	7
		Financiera	0	0	0	0	0	0	0	294,506	2,769,062	32,405	1,332,636	801,352	5,229,961
AO.11	SUPERVISIÓN DE LA IOARR: 2489944-ADQUISICIÓN DE COMPUTADORA E IMPRESORA A NIVEL NACIONAL	Física	0	0	0	0	0	0	0	2	0	2	0	2	6
		Financiera	0	0	0	0	0	0	0	6,490	0	19,470	0	38,940	64,900
AO.12	2438685 - REMODELACIÓN DE CERCO PERIMÉTRICO; RENOVACIÓN DE TANQUES DE ALMACENAMIENTO DE AGUA EN EL CENTRO JUVENIL MIGUEL GRAU, PIURA.	Física	0	0	0	0	0	0	0	0	0	2	2	0	4
		Financiera	0	0	0	0	0	0	0	0	0	161,793	248,914	0	410,707
AO.13	2552772 - REPARACION DE SERVICIOS HIGIENICOS Y/O VESTIDORES; RENOVACION DE RED DE ALCANTARILLADO; EN EL(LA) CENTRO JUVENIL DE DIAGNOSTICO Y REHABILITACIÓN Y TRUJILLO.	Física	0	0	0	0	0	0	0	1	0	2	2	1	6
		Financiera	0	0	0	0	0	0	0	15,500	0	28,000	200,700	3,000	247,200
AO.14	DOCUMENTO EQUIVALENTE DE LA IOARR: 2458137 - ADQUISICION DE EQUIPOS DE COCINA Y PASTELERIA A NIVEL NACIONAL.	Física	0	0	0	0	0	0	0	1	0	0	0	0	1
		Financiera	0	0	0	0	0	0	0	47,312	0	0	0	0	47,312

Fuente: Unidad de Administración

Elaboración: Unidad de Planeamiento, Presupuesto y Modernización

### 10.5. Subunidad de Contabilidad y Finanzas

La Subunidad de Contabilidad y Finanzas es una subunidad de apoyo, dependiente de la Unidad de Administración, responsable de conducir y ejecutar los procesos relacionados al sistema Nacional de contabilidad y Sistema Nacional de Tesorería en el Programa.

**Tabla N° 10**  
**Plan Operativo Institucional (POI) Anual 2022**  
**Modificado**

AO	ACTIVIDAD OPERATIVA	META	MODIFICACION DEL POI												
			ENE	FEB	MAR	ABR	ENE	JUN	JUL	AGO	ENE	OCT	NOV	DIC	TOTAL ANUAL
AO.1	GESTIÓN DE LOS SISTEMAS ADMINISTRATIVOS DE CONTABILIDAD Y TESORERÍA	FÍSICA	0	0	22	22	22	22	1	1	1	1	1	1	94
		FINANCIERA	0	0	0	771	0	1,639	960	15,200	18,080	15,200	15,200	15,200	82,250

Fuente: Sub-Unidad de Contabilidad y Finanzas  
Elaboración: Unidad de Planeamiento, Presupuesto y Modernización

### 10.6. Subunidad de Abastecimiento

La subunidad de abastecimiento es una sub unidad de apoyo, dependiente de la Unidad de Administración, responsable de conducir y ejecutar los procesos relacionados al sistema Nacional de Abastecimiento; así como lo relacionado a los servicios generales del Programa.

**Tabla N° 11**  
**Plan Operativo Institucional (POI) Anual 2022**  
**Modificado**

AO	ACTIVIDAD OPERATIVA	META	MODIFICACION DEL POI												
			ENE	FEB	MAR	ABR	ENE	JUN	JUL	AGO	ENE	OCT	NOV	DIC	TOTAL ANUAL
AO. 1	GESTIÓN DEL SISTEMA ADMINISTRATIVO DE ABASTECIMIENTO	FÍSICA	0	0	22	22	22	22	1	1	1	1	1	1	94
		FINANCIERA	0	0	203,139	160,280	160,279	179,451	302,133	199,436	198,774	198,774	198,774	198,774	1,999,814

Fuente: Sub-Unidad de Abastecimiento  
Elaboración: Unidad de Planeamiento, Presupuesto y Modernización

### 10.7. Subunidad de Tecnología de la Información

La subunidad de tecnología de la información y las comunicaciones es una subunidad de apoyo, dependiente de la unidad de administración, responsable de planificar, conducir y controlar la implementación de los sistemas de información, infraestructura tecnológica de cómputo y de comunicaciones en el programa.

**Tabla N°12**  
**Plan Operativo Institucional (POI) Anual 2022**  
**Modificado**

AO	ACTIVIDAD OPERATIVA	META	MODIFICACION DEL POI												
			ENE	FEB	MAR	ABR	ENE	JUN	JUL	AGO	ENE	OCT	NOV	DIC	TOTAL ANUAL
AO.1	GESTIÓN DE LOS SISTEMAS DE INFORMACIÓN	FÍSICA	0	0	22	22	22	22	1	1	1	1	1	1	94
		FINANCIERA	0	0	53,117	70,920	70,920	187,606	128,249	176,817	176,817	176,817	176,817	176,817	1,394,895

Fuente: Sub-Tecnología de la Información  
Elaboración: Unidad de Planeamiento, Presupuesto y Modernización

### 10.8. Unidad de Gestión de Medida Socioeducativa de Internación

La unidad de gestión de medida socioeducativa de internación es la unidad de línea, dependiente de la Dirección Ejecutiva del PRONACEJ, responsable de dirigir y supervisar el cumplimiento de la ejecución de la medida socioeducativa de internación y la medida de coerción procesal de internación preventiva, efectuar el acompañamiento técnico a los centros juveniles de diagnóstico y rehabilitación; así como a las acciones de seguimiento y asistencia post egreso.

**Tabla N°13**  
**Plan Operativo Institucional (POI) Anual 2022**  
**Modificado**

AO	ACTIVIDAD OPERATIVA	META	MODIFICACION DEL POI												
			ENE	FEB	MAR	ABR	ENE	JUN	JUL	AGO	ENE	OCT	NOV	DIC	TOTAL ANUAL
AO.1	GESTIÓN DE LAS MEDIDAS DE INTERNACIÓN	FÍSICA	1	1	1	1	1	1	1	1	1	1	1	1	12
		FINANCIERA	28,891	28,091	28,027	32,037	32,037	32,037	79,866	62,175	62,175	62,175	62,175	62,174	571,861

Fuente: Unidad de Gestión de Medida Socioeducativa de Internación  
Elaboración: Unidad de Planeamiento, Presupuesto y Modernización

**Tabla N°14**  
**Plan Operativo Institucional (POI) anual 2022 aprobado con**  
**RDE-024-2022-JUS-PRONACEJ vs POI 2022 (Modificado)**

N°	ACTIVIDAD OPERATIVA	U.M.	POI 2022		POI 2022 MODIFICADO	
			META FÍSICA ANUAL	PIA	META FÍSICA ANUAL	PIM
				2022		2022
	<b>CENTRO JUVENIL DE DIAGNÓSTICO Y REHABILITACIÓN</b>			<b>42,581,292</b>		<b>39,766,083</b>
1	CJDR DE LIMA	ADOLESCENTES	536	12,902,004	537	13,495,162
2	CJDR ANCON II	ADOLESCENTES	61	3,190,838	106	2,386,277
3	CJDR SANTA MARGARITA	ADOLESCENTES	70	2,949,140	88	2,330,328
4	CJDR ALFONSO UGARTE - AREQUIPA	ADOLESCENTES	109	3,577,098	108	2,837,630
5	CJDR JOSÉ QUIÑONES GONZALES - CHICLAYO	ADOLESCENTES	156	3,500,685	174	3,345,024
6	CJDR MARCAVALLE	ADOLESCENTES	120	2,973,100	132	3,170,821
7	CJDR EL TAMBO	ADOLESCENTES	153	3,017,186	225	3,291,453
8	CJDR MIGUEL GRAU	ADOLESCENTES	139	3,522,767	130	3,274,847
9	CJDR PUCALLPA	ADOLESCENTES	151	3,530,944	182	2,823,875
10	CJDR TRUJILLO	ADOLESCENTES	169	3,417,530	175	2,810,666

Fuente: Gestión de Medida Socioeducativa de Internación  
 Elaboración: Unidad de Planeamiento, Presupuesto y Modernización

### 10.9. Unidad de Gestión de Medida Socioeducativa no Privativa de Libertad

La unidad de gestión de medida socioeducativa No Privativa de la Libertad es la unidad de línea, dependiente de la Dirección Ejecutiva del PRONACEJ, responsable de dirigir y supervisar el cumplimiento de las medidas socioeducativas no privativas de libertad, así como efectuará el acompañamiento técnico a los servicios de orientación al adolescente y las acciones de seguimiento y asistencia post egreso que realizan.

**Tabla N°15**  
**Plan Operativo Institucional (POI) Anual 2022**  
**Modificado**

AO	ACTIVIDAD OPERATIVA	META	MODIFICACION DEL POI												
			ENE	FEB	MAR	ABR	ENE	JUN	JUL	AGO	ENE	OCT	NOV	DIC	TOTAL ANUAL
AO.1	GESTIÓN DE LAS MEDIDAS NO PRIVATIVAS DE LIBERTAD	FÍSICA	0	5	5	5	5	5	7	7	8	8	8	1	64
		FINANCIERA	19,936	19,936	19,873	19,651	19,651	19,651	23,194	36,495	36,495	36,495	36,495	36,495	324,364

Fuente: Gestión de Medida Socioeducativa no Privativa de Libertad  
 Elaboración: Unidad de Planeamiento, Presupuesto y Modernización

Tabla N°16

**Plan Operativo Institucional (POI) anual 2022 aprobado  
con RDE-024-2022-JUS-PRONACEJ vs POI 2022  
(Modificado)**

N°	ACTIVIDAD OPERATIVA	U.M.	POI 2022		POI 2022 MODIFICADO	
			META FÍSICA ANUAL	PIA	META FÍSICA ANUAL	PIM
				2022		2022
	<b>SERVICIOS DE ORIENTACIÓN AL ADOLESCENTE</b>			<b>5,129,840</b>		<b>5,303,724</b>
1	SOA LIMA	ADOLESCENTES	96	842,176	115	672,573
2	SOA TUMBES	ADOLESCENTES	50	108,384	37	99,700
3	SOA HUAURA	ADOLESCENTES	45	111,528	56	120,600
4	SOA CAÑETE	ADOLESCENTES	27	184,932	68	192,480
5	SOA IQUITOS	ADOLESCENTES	112	120,828	92	150,100
6	SOA ICA	ADOLESCENTES	63	235,236	54	239,466
7	SOA AREQUIPA	ADOLESCENTES	47	236,698	50	170,050
8	SOA LIMA NORTE	ADOLESCENTES	101	381,656	124	496,514
9	SOA LIMA ESTE	ADOLESCENTES	101	337,742	100	289,490
10	SOA CHICLAYO	ADOLESCENTES	59	104,616	55	234,698
11	SOA TRUJILLO	ADOLESCENTES	67	198,524	69	192,530
12	SOA CALLAO	ADOLESCENTES	45	346,862	45	313,050
13	SOA HUANCAYO	ADOLESCENTES	67	165,636	100	190,300
14	SOA CHIMBOTE	ADOLESCENTES	41	174,000	58	173,400
15	SOA SULLANA	ADOLESCENTES	30	98,712	48	109,400
16	SOA HUANCAMELICA	ADOLESCENTES	29	128,616	34	147,700
17	SOA HUANUCO	ADOLESCENTES	66	148,836	96	182,100
18	SOA PAUCARPATA	ADOLESCENTES	29	145,578	29	144,005
19	SOA PUNO	ADOLESCENTES	35	209,820	35	229,500
20	SOA CUSCO	ADOLESCENTES	85	183,900	107	186,760
21	SOA MADRE DE DIOS	ADOLESCENTES	25	53,400	22	78,600
22	SIA AYACUCHO	ADOLESCENTES	18	106,362	26	118,915
23	SOA VENTANILLA	ADOLESCENTES	30	393,454	62	372,918
24	SOA HUARAZ	ADOLESCENTES	24	83,400	46	140,475
25	SOA PUCALLPA	ADOLESCENTES	100	28,944	102	58,400

Fuente: Gestión de Medida Socioeducativa no Privativa de Libertad  
Elaboración: Unidad de Planeamiento, Presupuesto y Modernización

**10.10. Unidad de Gestión de Recursos Humanos**

La Unidad de Gestión de recursos Humanos es una unidad de apoyo, dependiente de la Dirección Ejecutiva, que es responsable de Planificar, conducir y controlar la implementación de los procesos técnicos del sistema administrativos de gestión de Recursos Humanos en el Programa de conformidad con la normativa vigente.

**Tabla N°17**  
**Plan Operativo Institucional (POI) Anual 2022**  
**Modificado**

AO	ACTIVIDAD OPERATIVA	META	MODIFICACION DEL POI												TOTAL ANUAL
			ENE	FEB	MAR	ABR	MAY	JUN	JUL	AGO	SET	OCT	NOV	DIC	
AO .1	GESTIÓN DEL SISTEMA DE RECURSOS HUMANOS	FÍSICA	3	4	4	3	4	5	1	1	1	1	1	1	29
		FINANCIERA	46,896	46,896	348,369	328,209	325,009	387,761	314,649	374,344	373,337	371,337	371,337	371,335	3,659,479
AO .2	GESTIÓN DEL SISTEMA DE RECURSOS HUMANOS	FÍSICA	0	0	22	22	22	22	0	0	0	0	0	0	88
		FINANCIERA	0	0	0	0	0	1,073,178	0	0	0	0	0	0	1,073,178

Fuente: Unidad de Gestión de Recursos Humanos

Elaboración: Unidad de Planeamiento, Presupuesto y Modernización

**10.11. Unidad de Asistencia Técnica Post Egreso, Seguimiento y Evaluación de Resultados de Reinserción Social E Intervención**

La unidad de Asistencia Técnica Post Egreso, Seguimiento y Evaluación De Resultados De Reinserción Social E Intervención es la unidad de línea , dependiente de la Dirección Ejecutiva del PRONACEJ , responsable de la asistencia técnica durante la ejecución del seguimiento y asistencia post egreso, de la administración del registro de adolescentes infractores , así como del desarrollo de investigaciones o estudios que permitan fortalecer las metodologías para la intervención de los/las adolescentes.

**Tabla N°18**  
**Plan Operativo Institucional (POI) Anual 2022**  
**Modificado**

AO	ACTIVIDAD OPERATIVA	META	MODIFICACION DEL POI												TOTAL ANUAL
			ENE	FEB	MAR	ABR	ENE	JUN	JUL	AGO	ENE	OCT	NOV	DIC	
AO.1	SEGUIMIENTO Y EVALUACIÓN DE RESULTADOS	FÍSICA	2	2	2	2	2	3	2	2	3	2	2	4	28
		FINANCIERA	25,153	25,153	25,059	24,837	24,837	24,837	33,086	40,116	40,116	40,116	40,116	40,117	383,544

Fuente: Unidad de Asistencia Técnica Post Egreso, Seguimiento y Evaluación de Resultados de Reinserción Social e Intervención

Elaboración: Unidad de Planeamiento, Presupuesto y Modernización



## 10.12. Unidad de Gestión de Seguridad Integral de los Centros Juveniles

La Unidad de Gestión de Seguridad Integral de Centros Juveniles es la unidad de línea, dependiente de la Dirección Ejecutiva del PRONACEJ, responsable de planificar, coordinar, supervisar y evaluar las acciones orientadas a garantizar la seguridad en los centros juveniles (centro juvenil de diagnóstico y rehabilitación, y servicio de orientación al adolescente)

**Tabla N°19**  
**Plan Operativo Institucional (POI) Anual 2022**  
**Modificado**

AO	ACTIVIDAD OPERATIVA	META	MODIFICACION DEL POI												
			ENE	FEB	MAR	ABR	ENE	JUN	JUL	AGO	ENE	OCT	NOV	DIC	TOTAL ANUAL
AO.1	GESTIÓN DE SEGURIDAD INTEGRAL DE CENTROS JUVENILES	FÍSICA	0	0	22	22	22	22	2	2	2	5	2	4	105
		FINANCIERA	0	0	26,400	7,028	7,028	58,027	5,558	46,776	46,776	46,776	46,776	46,776	46,776

Fuente: Unidad de Gestión de Seguridad Integral de los Centros Juveniles

Elaboración: Unidad de Planeamiento, Presupuesto y Modernización

**PLAN OPERATIVO (POI) AÑO 2022 -MODIFICADO VERSIÓN 1  
FISICO Y FINANCIERO DEL PROGRAMA NACIONAL DE CENTROS JUVENILES  
Periodo: Año 2022**

**Periodo PEI :** 2021 - 2026  
**Nivel de Gobierno :** E - GOBIERNO NACIONAL  
**Sector :** 06 - JUSTICIA  
**Pliego :** 006 - M. DE JUSTICIA Y DERECHOS HUMANOS

**Unidad Ejecutora :** 001716 - CENTROS JUVENILES  
**Centro de Costo:** 03.01 - DIRECCIÓN EJECUTIVA

**OEI.10** DESARROLLAR LA POLÍTICA CRIMINAL COHERENTE E INTEGRAL ORIENTADA A PREVENIR Y CONTROLAR LA CRIMINALIDAD EN LA SOCIEDAD.

**AEI.10.02** REINSERCIÓN SOCIAL EFECTIVA DE ADOLESCENTES EN CONFLICTO CON LA LEY PENAL â€” MEDIO CERRADO.

COD.	Actividad Operativa / Inversiones	Ubigeo	U.M.	Prioridad	Meta	PROGRAMACION												Total Anual
						1	2	3	4	5	6	7	8	9	10	11	12	
AOI00171600017	CONDUCCIÓN DEL PROGRAMA	150116 : LUNCE	001 : ACCION	1 : Alta	Físico	22	22	22	22	22	22	6	7	6	6	6	7	170
					Financiero S/.	17,536.00	17,536.00	51,031.50	58,583.72	58,583.72	58,583.72	28,330.60	85,251.00	85,251.00	85,251.00	85,250.00	85,249.74	716,438.00

**Unidad Ejecutora :** 001716 - CENTROS JUVENILES  
**Centro de Costo:** 03.02 - UNIDAD DE PLANEAMIENTO, PRESUPUESTO Y MODERNIZACIÓN

**OEI.10** DESARROLLAR LA POLÍTICA CRIMINAL COHERENTE E INTEGRAL ORIENTADA A PREVENIR Y CONTROLAR LA CRIMINALIDAD EN LA SOCIEDAD.

**AEI.10.02** REINSERCIÓN SOCIAL EFECTIVA DE ADOLESCENTES EN CONFLICTO CON LA LEY PENAL â€” MEDIO CERRADO.

COD.	Actividad Operativa / Inversiones	Ubigeo	U.M.	Prioridad	Meta	PROGRAMACION												Total Anual
						1	2	3	4	5	6	7	8	9	10	11	12	
AOI00171600018	GESTIÓN DE LOS SISTEMAS ADMINISTRATIVOS DE PLANEAMIENTO, PRESUPUESTO, INVERSIÓN Y MODERNIZACIÓN	150116 : LUNCE	001 : ACCION	1 : Alta	Físico	22	22	22	22	22	22	4	3	4	3	3	3	152
					Financiero S/.	17,531.00	17,131.00	17,098.85	18,698.79	18,698.79	18,698.79	17,116.30	260,223.50	260,223.50	260,223.50	260,223.50	260,223.50	1,426,091.02
AOI00171600227	GESTIÓN DEL PLANEAMIENTO ESTRATEGICO	150116 : LUNCE	060 : INFORME		Físico	0	0	0	0	0	0	1	1	1	1	1	1	6
					Financiero S/.	0	0	0	0	0	0	6,825.82	17,810.00	17,810.00	17,810.00	17,810.00	17,810.00	95,875.82
AOI00171600228	GESTIÓN DEL PRESUPUESTO PÚBLICO	150116 : LUNCE	060 : INFORME		Físico	0	0	0	0	0	0	1	1	1	1	1	1	6
					Financiero S/.	0	0	0	0	0	0	0	20,000.00	20,000.00	20,000.00	20,000.00	20,000.00	100,000.00
AOI00171600229	GESTIÓN DE INVERSIONES	150116 : LUNCE	060 : INFORME		Físico	0	0	0	0	0	0	1	1	1	1	1	1	6
					Financiero S/.	0	0	0	0	0	0	0	7,000.00	7,000.00	7,000.00	7,000.00	7,000.00	35,000.00

**Unidad Ejecutora :** 001716 - CENTROS JUVENILES  
**Centro de Costo:** 03.03 - UNIDAD DE ASESORÍA JURÍDICA

**OEI.10** DESARROLLAR LA POLÍTICA CRIMINAL COHERENTE E INTEGRAL ORIENTADA A PREVENIR Y CONTROLAR LA CRIMINALIDAD EN LA SOCIEDAD.

**AEI.10.02** REINSERCIÓN SOCIAL EFECTIVA DE ADOLESCENTES EN CONFLICTO CON LA LEY PENAL â€” MEDIO CERRADO.

COD.	Actividad Operativa / Inversiones	Ubigeo	U.M.	Prioridad	Meta	PROGRAMACION												Total Anual
						1	2	3	4	5	6	7	8	9	10	11	12	
AOI00171600019	GESTION EN ASUNTOS JURIDICOS-LEGALES	150116 : LUNCE	060 : INFORME	1 : Alta	Físico	20	20	20	20	20	20	41	41	41	40	40	40	363
					Financiero S/.	12,718.00	12,718.00	12,686.30	13,375.30	13,375.30	13,375.30	15,788.80	24,880.00	24,880.00	24,880.00	24,880.00	24,880.00	218,437.00

**Unidad Ejecutora :** 001716 - CENTROS JUVENILES  
**Centro de Costo:** 03.04 - UNIDAD DE ADMINISTRACIÓN

**OEI.10** DESARROLLAR LA POLÍTICA CRIMINAL COHERENTE E INTEGRAL ORIENTADA A PREVENIR Y CONTROLAR LA CRIMINALIDAD EN LA SOCIEDAD.

**AEI.10.02** REINSERCIÓN SOCIAL EFECTIVA DE ADOLESCENTES EN CONFLICTO CON LA LEY PENAL â€” MEDIO CERRADO.

COD.	Actividad Operativa / Inversiones	Ubigeo	U.M.	Prioridad	Meta	PROGRAMACION												Total Anual
						1	2	3	4	5	6	7	8	9	10	11	12	
AOI00171600023	GESTIÓN DE LOS SISTEMAS ADMINISTRATIVOS DE ABASTECIMIENTOS, CONTABILIDAD Y TESORERÍA	150116 : LUNCE	001 : ACCION	1 : Alta	Físico	22	22	22	22	22	22	12	11	11	13	13	12	204
					Financiero S/.	140,105.21	139,305.21	1,315,234.03	745,442.06	745,442.06	745,442.06	454,275.11	806,286.53	806,286.53	806,286.53	806,286.53	805,485.14	8,315,877.00
AOI00171600127	ELABORACIÓN DEL EXPEDIENTE TÉCNICO DE LA IOARR: "2445246-REPARACIÓN DE CERCO PERIMÉTRICO, LOSA DEPORTIVA Y BLOQUE DE INFRAESTRUCTURA; CONSTRUCCIÓN DE BLOQUE DE INFRAESTRUCTURA; EN EL(LA) CENTRO JUVENIL DE DIAGNÓSTICO Y REHABILITACIÓN MARCAVALLE, DISTRITO DE WANCHAQ, PROVINCIA CUSCO, DEPARTAMENTO CUSCO"	080108 : WANCHAQ	001 : ACCION	1 : Muy Alta	Físico	0	0	0	0	1	0	0	1	0	0	0	2	
					Financiero S/.	0	0	0	0	0	0	0	32,000.00	0	0	0	0	32,000.00
AOI00171600131	EJECUCIÓN DE LA IOARR: "2445246-REPARACIÓN DE CERCO PERIMÉTRICO, LOSA DEPORTIVA Y BLOQUE DE INFRAESTRUCTURA; CONSTRUCCIÓN DE BLOQUE DE INFRAESTRUCTURA; EN EL(LA) CENTRO JUVENIL DE DIAGNÓSTICO Y REHABILITACIÓN MARCAVALLE, DISTRITO DE WANCHAQ, PROVINCIA CUSCO, DEPARTAMENTO CUSCO"	080108 : WANCHAQ	001 : ACCION	1 : Muy Alta	Físico	0	0	0	0	0	0	0	0	0	0	1	2	3
					Financiero S/.	0	0	0	0	0	0	0	0	0	0	292,528.00	683,190.00	975,718.00
AOI00171600132	SUPERVISIÓN DE LA IOARR: "2445246-REPARACIÓN DE CERCO PERIMÉTRICO, LOSA DEPORTIVA Y BLOQUE DE INFRAESTRUCTURA; CONSTRUCCIÓN DE BLOQUE DE INFRAESTRUCTURA; EN EL(LA) CENTRO JUVENIL DE DIAGNÓSTICO Y REHABILITACIÓN MARCAVALLE, DISTRITO DE WANCHAQ, PROVINCIA CUSCO, DEPARTAMENTO CUSCO"	080108 : WANCHAQ	001 : ACCION	1 : Muy Alta	Físico	0	0	0	0	0	0	0	0	0	0	1	1	2
					Financiero S/.	0	0	0	0	0	0	0	0	0	0	18,000.00	42,000.00	60,000.00

AO00171600134	ELABORACIÓN DEL EXPEDIENTE TÉCNICO DEL PROYECTO DE INVERSIÓN: "2456277- MEJORAMIENTO Y AMPLIACIÓN DE LOS SERVICIOS DE REINSECCIÓN SOCIAL DEL ADOLESCENTE EN CONFLICTO CON LA LEY PENAL EN EL DISTRITO JUDICIAL LAMBAYEQUE - DISTRITO DE PIMENTEL - PROVINCIA DE CHICLAYO - DEPARTAMENTO DE LAMBAYEQUE"	140112 : PIMENTEL	001 : ACCION	1 : Muy Alta	Fisico	0	1	0	0	0	0	0	0	1	1	0	1	4
					Financiero S/.	0	12,000.00	0	0	0	0	0	0	0	0	157,263.00	157,263.00	0
AO00171600135	EJECUCIÓN DE LA IOARR: "2458137-ADQUISICIÓN DE HORNO DE PASTERÍA PARA USO COMERCIAL, CÁMARA DE FERMENTACIÓN, MÁQUINAS DE AMASAR PARA USO COMERCIAL, BATIDORA, COCINA INDUSTRIAL, HORNO DE PASTERÍA PARA USO COMERCIAL, CÁMARA DE FERMENTACIÓN, MÁQUINAS DE AMASAR PARA USO COMERCIAL, BATIDORA, MÁQUINA DIVISORA - CORTADORA DE MASA, REFRIGERADORA ELÉCTRICA, LICUADORAS PARA USO COMERCIAL, COCINA INDUSTRIAL, BALANZAS MECÁNICAS, BALANZA ELECTRÓNICA, LAMINADORA, REBANADORA DE PAN, CARRITO DE HORNO PANADERO, MÁQUINAS PLEGADORAS O REBOBI"	150122 : MIRAFLORES	001 : ACCION	1 : Muy Alta	Fisico	0	0	0	0	1	0	0	0	0	0	0	1	2
					Financiero S/.	0	0	0	0	31,312.00	0	0	0	0	0	0	0	0
AO00171600136	SUPERVISIÓN DE LA IOARR: "2458137-ADQUISICIÓN DE HORNO DE PASTERÍA PARA USO COMERCIAL, CÁMARA DE FERMENTACIÓN, MÁQUINAS DE AMASAR PARA USO COMERCIAL, CÁMARA DE FERMENTACIÓN, MÁQUINAS DE AMASAR PARA USO COMERCIAL, BATIDORA, MÁQUINA DIVISORA - CORTADORA DE MASA, REFRIGERADORA ELÉCTRICA, LICUADORAS PARA USO COMERCIAL, COCINA INDUSTRIAL, BALANZAS MECÁNICAS, BALANZA ELECTRÓNICA, LAMINADORA, REBANADORA DE PAN, CARRITO DE HORNO PANADERO, MÁQUINAS PLEGADORAS O REBOBI"	150122 : MIRAFLORES	001 : ACCION	1 : Muy Alta	Fisico	0	0	0	0	0	0	1	1	1	2	2	7	
					Financiero S/.	0	0	0	0	0	0	0	4,800.00	24,000.00	24,000.00	28,800.00	62,400.00	144,000.00
AO00171600137	ELABORACIÓN DE ETT DE LA IOARR: "2489944-ADQUISICIÓN DE COMPUTADORA, COMPUTADORA, IMPRESORA Y IMPRESORA; EN EL(LA) CENTROS JUVENILES DE MEDIO ABIERTO Y MEDIO CERRADO - DISTRITO DE - TODOS -, PROVINCIA - TODOS -, DEPARTAMENTO -MUL-DEP-	150122 : MIRAFLORES	001 : ACCION	1 : Muy Alta	Fisico	0	0	0	0	0	0	1	0	0	0	0	1	
					Financiero S/.	0	0	0	0	0	0	0	5,000.00	0	0	0	0	0
AO00171600138	EJECUCIÓN DE LA IOARR: "2489944-ADQUISICIÓN DE COMPUTADORA, COMPUTADORA, IMPRESORA Y IMPRESORA; EN EL(LA) CENTROS JUVENILES DE MEDIO ABIERTO Y MEDIO CERRADO - DISTRITO DE - TODOS -, PROVINCIA - TODOS -, DEPARTAMENTO -MUL-DEP-	150122 : MIRAFLORES	001 : ACCION	1 : Muy Alta	Fisico	0	0	0	0	0	0	1	1	1	3	1	7	
					Financiero S/.	0	0	0	0	0	0	294,506.00	2,769,062.00	32,405.00	1,332,636.00	801,352.00	5,229,961.00	
AO00171600139	SUPERVISIÓN DE LA IOARR: "2489944-ADQUISICIÓN DE COMPUTADORA, COMPUTADORA, IMPRESORA Y IMPRESORA; EN EL(LA) CENTROS JUVENILES DE MEDIO ABIERTO Y MEDIO CERRADO - DISTRITO DE - TODOS -, PROVINCIA - TODOS -, DEPARTAMENTO -MUL-DEP-	150122 : MIRAFLORES	001 : ACCION	1 : Muy Alta	Fisico	0	0	0	0	0	0	2	0	2	0	2	6	
					Financiero S/.	0	0	0	0	0	0	6,490.00	0	19,470.00	0	38,940.00	64,900.00	
AO00171600216	GESTIÓN Y ASISTENCIA INTEGRAL AL ACLP-	150116 : LUNCE	060 : INFORME	1 : Muy Alta	Fisico	1	1	1	1	1	1	1	1	1	1	1	12	
					Financiero S/.	0	0	0	1,359.89	1,359.89	1,417,266.03	1,425,149.70	355,771.13	356,029.82	356,029.82	356,029.82	356,029.82	4,625,023.16
AO00171600225	2438685 - REMODELACION DE CERCO PERIMETRICO; RENOVACION DE TANQUES DE ALMACENAMIENTO DE AGUA; EN EL (LA) CENTRO JUVENIL DE DIAGNOSTICO Y REHABILITACION MIGUEL GRAU, DISTRITO DE VEINTISEIS DE OCTUBRE, PROVINCIA PIURA, DEPARTAMENTO PIURA.	200115 : VEINTISEIS DE OCTUBRE	060 : INFORME		Fisico	0	0	0	0	0	0	0	0	2	2	0	4	
					Financiero S/.	0	0	0	0	0	0	0	0	0	161,793.00	248,914.00	0	410,707.00
AO00171600226	2552772 - REPARACION DE SERVICIOS HIGIENICOS Y/O VESTIDORES; RENOVACION DE RED DE ALCANTARILLADO; EN EL(LA) CENTRO JUVENIL DE DIAGNOSTICO Y REHABILITACION Y TRUJILLO, DISTRITO DE TRUJILLO, PROVINCIA TRUJILLO, DEPARTAMENTO LA LIBERTAD	130101 : TRUJILLO	060 : INFORME		Fisico	0	0	0	0	0	0	1	0	2	2	1	6	
					Financiero S/.	0	0	0	0	0	0	0	15,000.00	0	28,000.00	200,700.00	3,500.00	247,200.00
AO00171600230	DOCUMENTO EQUIVALENTE DE LA IOARR: 2458137 - ADQUISICIÓN DE HORNO DE PASTERÍA PARA USO COMERCIAL, CÁMARA DE FERMENTACIÓN, MÁQUINAS DE AMASAR PARA USO COMERCIAL, BATIDORA, COCINA INDUSTRIAL, HORNO DE PASTERÍA PARA USO COMERCIAL, CÁMARA DE FERMENTACIÓN, MÁQUINAS DE AMASAR PARA USO COMERCIAL, BATIDORA, MÁQUINA DIVISORA - CORTADORA DE MASA, REFRIGERADORA ELÉCTRICA, LICUADORAS PARA USO COMERCIAL, COCINA INDUSTRIAL, BALANZAS MECÁNICAS, BALANZA ELECTRÓNICA, LAMINADORA, REBANADORA DE PAN, CARRITO DE HORNO PANADERO, MÁQUINAS PLEGADORAS O REBOBI	150116 : LUNCE	060 : INFORME		Fisico	0	0	0	0	0	0	1	0	0	0	0	1	
					Financiero S/.	0	0	0	0	0	0	0	47,312.00	0	0	0	0	47,312.00

Unidad Ejecutora : 001716 - CENTROS JUVENILES  
Centro de Costo: 03.04.02 - SUBUNIDAD DE ABASTECIMIENTO

OEI.10 DESARROLLAR LA POLÍTICA CRIMINAL COHERENTE E INTEGRAL ORIENTADA A PREVENIR Y CONTROLAR LA CRIMINALIDAD EN LA SOCIEDAD.

AEI.10.02 REINSECCIÓN SOCIAL EFECTIVA DE ADOLESCENTES EN CONFLICTO CON LA LEY PENAL 86° MEDIO CERRADO.

COD.	Actividad Operativa / Inversiones	Ubigeo	U.M.	Prioridad	Meta	PROGRAMACION												Total Anual
						1	2	3	4	5	6	7	8	9	10	11	12	
AO00171600219	GESTIÓN DEL SISTEMA ADMINISTRATIVO DE ABASTECIMIENTO	150116 : LUNCE	001 : ACCION	2 : Alta	Fisico	0	0	22	22	22	22	1	1	1	1	1	1	94
					Financiero S/.	0	0	203,139.00	160,280.00	160,279.00	179,451.00	302,132.80	199,436.33	198,773.96	198,773.96	198,773.96	198,773.99	1,999,814.00

Unidad Ejecutora : 001716 - CENTROS JUVENILES  
Centro de Costo: 03.04.03 - SUBUNIDAD DE CONTABILIDAD Y FINANZAS

OEI.10 DESARROLLAR LA POLÍTICA CRIMINAL COHERENTE E INTEGRAL ORIENTADA A PREVENIR Y CONTROLAR LA CRIMINALIDAD EN LA SOCIEDAD.

AEI.10.02 REINSECCIÓN SOCIAL EFECTIVA DE ADOLESCENTES EN CONFLICTO CON LA LEY PENAL 86° MEDIO CERRADO.

COD.	Actividad Operativa / Inversiones	Ubigeo	U.M.	Prioridad	Meta	PROGRAMACION												Total Anual
						1	2	3	4	5	6	7	8	9	10	11	12	
AO00171600224	GESTIÓN DE LOS SISTEMAS ADMINISTRATIVOS DE CONTABILIDAD Y TESORERÍA-	150116 : LUNCE	001 : ACCION	2 : Alta	Fisico	0	0	22	22	22	22	1	1	1	1	1	94	
					Financiero S/.	0	0	0	771	0	1,639.00	960	15,200.00	18,080.00	15,200.00	15,200.00	15,200.00	82,250.00

Unidad Ejecutora : 001716 - CENTROS JUVENILES  
Centro de Costo: 03.04.04 - SUBUNIDAD DE TECNOLOGIA DE LA INFORMACIÓN

OEI.10 DESARROLLAR LA POLÍTICA CRIMINAL COHERENTE E INTEGRAL ORIENTADA A PREVENIR Y CONTROLAR LA CRIMINALIDAD EN LA SOCIEDAD.

AEI.10.02 REINSECCIÓN SOCIAL EFECTIVA DE ADOLESCENTES EN CONFLICTO CON LA LEY PENAL 86° MEDIO CERRADO.

COD.	Actividad Operativa / Inversiones	Ubigeo	U.M.	Prioridad	Meta	PROGRAMACION												Total Anual
						1	2	3	4	5	6	7	8	9	10	11	12	

AOI00171600218	GESTIÓN DE LOS SISTEMAS DE INFORMACIÓN	150116 : LINCE	001 : ACCION	2 : Alta	Fisico	0	0	22	22	22	22	1	1	1	1	1	1	94
					Financiero S/.	0	0	53,117.00	70,919.56	70,919.56	187,605.56	128,249.16	176,816.83	176,816.83	176,816.83	176,816.83	176,816.83	1,394,895.00

Unidad Ejecutora : 001716 - CENTROS JUVENILES  
Centro de Costo: 03.05 - UNIDAD DE GESTIÓN DE MEDIDA SOCIOEDUCATIVA DE INTERNACION

OEI.10 DESARROLLAR LA POLÍTICA CRIMINAL COHERENTE E INTEGRAL ORIENTADA A PREVENIR Y CONTROLAR LA CRIMINALIDAD EN LA SOCIEDAD.

AEI.10.02 REINSERCIÓN SOCIAL EFECTIVA DE ADOLESCENTES EN CONFLICTO CON LA LEY PENAL àE" MEDIO CERRADO.

COD.	Actividad Operativa / Inversiones	Ubigeo	U.M.	Prioridad	Meta	PROGRAMACION												Total Anual
						1	2	3	4	5	6	7	8	9	10	11	12	
AOI00171600020	GESTIÓN DE LAS MEDIDAS DE INTERNACIÓN	150116 : LINCE	060 : INFORME	1 : Muy Alta	Fisico	1	1	1	1	1	1	1	1	1	1	1	1	12
					Financiero S/.	28,891.00	28,091.00	28,027.33	32,037.19	32,037.19	32,037.19	79,865.75	62,175.00	62,175.00	62,175.00	62,175.00	62,175.00	62,175.00

Unidad Ejecutora : 001716 - CENTROS JUVENILES  
Centro de Costo: 03.05.02.01 - CENTRO JUVENIL DE DIAGNÓSTICO Y REHABILITACIÓN-CJDR DE LIMA

OEI.10 DESARROLLAR LA POLÍTICA CRIMINAL COHERENTE E INTEGRAL ORIENTADA A PREVENIR Y CONTROLAR LA CRIMINALIDAD EN LA SOCIEDAD.

AEI.10.02 REINSERCIÓN SOCIAL EFECTIVA DE ADOLESCENTES EN CONFLICTO CON LA LEY PENAL àE" MEDIO CERRADO.

COD.	Actividad Operativa / Inversiones	Ubigeo	U.M.	Prioridad	Meta	PROGRAMACION												Total Anual
						1	2	3	4	5	6	7	8	9	10	11	12	
AOI00171600167	EJECUCIÓN DE MEDIDAS DE PREVENCIÓN Y TRATAMIENTO ESPECIALIZADO DEL ACLP	150136 : SAN MIGUEL	150 : ADOLESCENTE	1 : Muy Alta	Fisico	536	536	536	536	536	536	534	534	535	536	537	537	537
					Financiero S/.	553,472.78	533,472.78	533,380.00	785,958.51	785,958.51	785,958.51	788,088.62	785,532.46	785,532.46	785,532.46	785,532.46	785,532.46	785,532.46
AOI00171600168	GESTIÓN Y ASISTENCIA INTEGRAL AL ACLP	150136 : SAN MIGUEL	150 : ADOLESCENTE	2 : Alta	Fisico	536	536	536	536	536	536	534	534	535	536	537	537	536
					Financiero S/.	470,327.32	470,327.32	563,745.80	245,804.06	245,804.06	260,131.06	436,552.55	421,703.37	421,704.37	421,703.37	421,703.37	421,703.37	421,703.37

Unidad Ejecutora : 001716 - CENTROS JUVENILES  
Centro de Costo: 03.05.02.02 - ANEXO N° 3 CJDR-LANCON II

OEI.10 DESARROLLAR LA POLÍTICA CRIMINAL COHERENTE E INTEGRAL ORIENTADA A PREVENIR Y CONTROLAR LA CRIMINALIDAD EN LA SOCIEDAD.

AEI.10.02 REINSERCIÓN SOCIAL EFECTIVA DE ADOLESCENTES EN CONFLICTO CON LA LEY PENAL àE" MEDIO CERRADO.

COD.	Actividad Operativa / Inversiones	Ubigeo	U.M.	Prioridad	Meta	PROGRAMACION												Total Anual
						1	2	3	4	5	6	7	8	9	10	11	12	
AOI00171600169	EJECUCIÓN DE MEDIDAS DE PREVENCIÓN Y TRATAMIENTO ESPECIALIZADO DEL ACLP	150102 : ANCON	150 : ADOLESCENTE	1 : Muy Alta	Fisico	61	61	61	61	61	61	93	95	98	101	104	106	106
					Financiero S/.	129,140.00	128,740.00	127,076.22	113,260.52	113,260.52	113,260.53	143,276.28	107,257.39	107,257.39	107,257.39	107,257.39	107,257.39	107,257.39
AOI00171600170	GESTIÓN Y ASISTENCIA INTEGRAL AL ACLP	150102 : ANCON	150 : ADOLESCENTE	2 : Alta	Fisico	61	61	61	61	61	61	93	95	98	101	104	106	106
					Financiero S/.	102,555.40	102,555.40	18,606.12	37,726.23	37,726.23	189,710.23	18,060.44	95,007.19	95,007.19	95,007.19	95,007.19	95,007.19	95,007.19

Unidad Ejecutora : 001716 - CENTROS JUVENILES  
Centro de Costo: 03.05.02.03 - CENTRO JUVENIL DE DIAGNÓSTICO Y REHABILITACIÓN-CJDR SANTA MARGARITA

OEI.10 DESARROLLAR LA POLÍTICA CRIMINAL COHERENTE E INTEGRAL ORIENTADA A PREVENIR Y CONTROLAR LA CRIMINALIDAD EN LA SOCIEDAD.

AEI.10.02 REINSERCIÓN SOCIAL EFECTIVA DE ADOLESCENTES EN CONFLICTO CON LA LEY PENAL àE" MEDIO CERRADO.

COD.	Actividad Operativa / Inversiones	Ubigeo	U.M.	Prioridad	Meta	PROGRAMACION												Total Anual
						1	2	3	4	5	6	7	8	9	10	11	12	
AOI00171600171	EJECUCIÓN DE MEDIDAS DE PREVENCIÓN Y TRATAMIENTO ESPECIALIZADO DEL ACLP	150136 : SAN MIGUEL	150 : ADOLESCENTE	1 : Muy Alta	Fisico	70	70	70	70	70	70	81	82	84	85	87	88	88
					Financiero S/.	120,549.00	114,949.00	111,233.49	117,000.27	117,000.27	117,000.27	117,000.27	128,385.77	114,723.20	114,723.20	114,723.20	114,723.20	114,723.13
AOI00171600172	GESTIÓN Y ASISTENCIA INTEGRAL AL ACLP	150136 : SAN MIGUEL	150 : ADOLESCENTE	2 : Alta	Fisico	70	70	70	70	70	70	81	82	84	85	87	88	88
					Financiero S/.	110,931.40	110,931.40	15,871.00	38,605.80	38,605.80	190,589.80	70,414.75	70,928.81	70,928.81	70,928.81	70,928.81	70,928.81	70,928.81

Unidad Ejecutora : 001716 - CENTROS JUVENILES  
Centro de Costo: 03.05.02.04 - CENTRO JUVENIL DE DIAGNÓSTICO Y REHABILITACIÓN-CJDR ALFONSO UGARTE

OEI.10 DESARROLLAR LA POLÍTICA CRIMINAL COHERENTE E INTEGRAL ORIENTADA A PREVENIR Y CONTROLAR LA CRIMINALIDAD EN LA SOCIEDAD.

AEI.10.02 REINSERCIÓN SOCIAL EFECTIVA DE ADOLESCENTES EN CONFLICTO CON LA LEY PENAL àE" MEDIO CERRADO.

COD.	Actividad Operativa / Inversiones	Ubigeo	U.M.	Prioridad	Meta	PROGRAMACION												Total Anual
						1	2	3	4	5	6	7	8	9	10	11	12	
AOI00171600173	EJECUCIÓN DE MEDIDAS DE PREVENCIÓN Y TRATAMIENTO ESPECIALIZADO DEL ACLP	040101 : AREQUIPA	150 : ADOLESCENTE	1 : Muy Alta	Fisico	109	109	109	109	109	109	104	105	106	107	107	108	108
					Financiero S/.	123,947.00	116,747.00	138,219.81	138,990.35	138,990.35	138,990.35	161,549.46	134,478.33	134,478.33	134,478.33	134,478.33	134,479.36	134,479.36
AOI00171600174	GESTIÓN Y ASISTENCIA INTEGRAL AL ACLP	040101 : AREQUIPA	150 : ADOLESCENTE	2 : Alta	Fisico	109	109	109	109	109	109	104	105	106	107	107	108	108
					Financiero S/.	159,286.82	159,286.82	138,031.73	29,731.07	29,731.07	196,715.07	73,049.47	84,394.80	84,394.04	84,394.04	84,394.04	84,394.03	84,394.03

Unidad Ejecutora : 001716 - CENTROS JUVENILES  
Centro de Costo: 03.05.02.05 - CENTRO JUVENIL DE DIAGNÓSTICO Y REHABILITACIÓN-CJDR JOSÉ QUIÑONES GONZALES

OEI.10 DESARROLLAR LA POLÍTICA CRIMINAL COHERENTE E INTEGRAL ORIENTADA A PREVENIR Y CONTROLAR LA CRIMINALIDAD EN LA SOCIEDAD.

AEI.10.02 REINSERCIÓN SOCIAL EFECTIVA DE ADOLESCENTES EN CONFLICTO CON LA LEY PENAL àE" MEDIO CERRADO.

COD.	Actividad Operativa / Inversiones	Ubigeo	U.M.	Prioridad	Meta	PROGRAMACION												Total Anual
						1	2	3	4	5	6	7	8	9	10	11	12	
AOI00171600175	EJECUCIÓN DE MEDIDAS DE PREVENCIÓN Y TRATAMIENTO ESPECIALIZADO DEL ACLP	140112 : PIMENTEL	150 : ADOLESCENTE	1 : Muy Alta	Fisico	156	156	156	156	156	156	167	168	170	171	173	174	174
					Financiero S/.	145,006.00	135,806.00	161,076.95	163,109.00	163,109.00	163,109.00	203,000.94	155,130.61	155,130.61	155,130.61	155,130.61	155,130.61	155,130.67

AOI00171600176	GESTIÓN Y ASISTENCIA INTEGRAL AL ACLP	140112 : PIMENTEL	150 : ADOLESCENTE	2 : Alta	Fisico	156	156	156	156	156	156	167	168	170	171	173	174	174
					Financiero S/.	142,763.48	142,763.48	126,650.35	65,908.41	65,908.41	247,892.41	79,303.26	112,792.78	112,792.78	112,792.78	112,792.78	112,793.08	1,435,154.00

Unidad Ejecutora : 001716 - CENTROS JUVENILES

Centro de Costo: 03.05.02.06 - CENTRO JUVENIL DE DIAGNÓSTICO Y REHABILITACIÓN-CJDR MARCAVALLE

OEI.10 DESARROLLAR LA POLÍTICA CRIMINAL COHERENTE E INTEGRAL ORIENTADA A PREVENIR Y CONTROLAR LA CRIMINALIDAD EN LA SOCIEDAD.

AEI.10.02 REINSERCIÓN SOCIAL EFECTIVA DE ADOLESCENTES EN CONFLICTO CON LA LEY PENAL Æ" MEDIO CERRADO.

COD.	Actividad Operativa / Inversiones	Ubigeo	U.M.	Prioridad	Meta	PROGRAMACION												Total Anual
						1	2	3	4	5	6	7	8	9	10	11	12	
AOI00171600177	EJECUCIÓN DE MEDIDAS DE PREVENCIÓN Y TRATAMIENTO ESPECIALIZADO DEL ACLP	080108 : WANCHAQ	150 : ADOLESCENTE	1 : Muy Alta	Fisico	120	120	120	120	120	120	123	124	126	128	130	132	132
					Financiero S/.	119,326.00	114,526.00	133,009.31	131,115.07	131,115.07	131,115.07	156,403.42	126,057.42	126,057.42	126,057.42	126,057.42	126,057.38	1,546,897.00
AOI00171600178	GESTIÓN Y ASISTENCIA INTEGRAL AL ACLP	080108 : WANCHAQ	150 : ADOLESCENTE	2 : Alta	Fisico	0	0	120	120	120	120	123	124	126	128	130	132	132
					Financiero S/.	126,258.07	126,258.07	111,830.35	75,773.61	75,816.61	246,273.61	37,794.05	164,377.93	166,407.93	164,377.93	164,377.93	164,377.93	1,623,924.00

Unidad Ejecutora : 001716 - CENTROS JUVENILES

Centro de Costo: 03.05.02.07 - CENTRO JUVENIL DE DIAGNÓSTICO Y REHABILITACIÓN-CJDR EL TAMBO

OEI.10 DESARROLLAR LA POLÍTICA CRIMINAL COHERENTE E INTEGRAL ORIENTADA A PREVENIR Y CONTROLAR LA CRIMINALIDAD EN LA SOCIEDAD.

AEI.10.02 REINSERCIÓN SOCIAL EFECTIVA DE ADOLESCENTES EN CONFLICTO CON LA LEY PENAL Æ" MEDIO CERRADO.

COD.	Actividad Operativa / Inversiones	Ubigeo	U.M.	Prioridad	Meta	PROGRAMACION												Total Anual
						1	2	3	4	5	6	7	8	9	10	11	12	
AOI00171600179	EJECUCIÓN DE MEDIDAS DE PREVENCIÓN Y TRATAMIENTO ESPECIALIZADO DEL ACLP	120114 : EL TAMBO	150 : ADOLESCENTE	1 : Muy Alta	Fisico	153	153	153	153	153	153	197	202	208	213	219	225	225
					Financiero S/.	113,702.00	108,102.00	133,659.22	123,317.64	123,317.64	123,317.64	150,717.23	117,837.72	117,837.72	117,837.72	117,837.72	117,837.75	1,465,322.00
AOI00171600180	GESTIÓN Y ASISTENCIA INTEGRAL AL ACLP	120114 : EL TAMBO	150 : ADOLESCENTE	2 : Alta	Fisico	153	153	153	153	153	153	197	202	208	213	219	225	225
					Financiero S/.	129,901.99	129,901.98	132,695.84	76,229.13	76,229.13	222,713.13	46,938.20	202,304.14	202,304.14	202,304.14	202,304.14	202,305.04	1,826,131.00

Unidad Ejecutora : 001716 - CENTROS JUVENILES

Centro de Costo: 03.05.02.08 - CENTRO JUVENIL DE DIAGNÓSTICO Y REHABILITACIÓN-CJDR MIGUEL GRAU

OEI.10 DESARROLLAR LA POLÍTICA CRIMINAL COHERENTE E INTEGRAL ORIENTADA A PREVENIR Y CONTROLAR LA CRIMINALIDAD EN LA SOCIEDAD.

AEI.10.02 REINSERCIÓN SOCIAL EFECTIVA DE ADOLESCENTES EN CONFLICTO CON LA LEY PENAL Æ" MEDIO CERRADO.

COD.	Actividad Operativa / Inversiones	Ubigeo	U.M.	Prioridad	Meta	PROGRAMACION												Total Anual
						1	2	3	4	5	6	7	8	9	10	11	12	
AOI00171600181	EJECUCIÓN DE MEDIDAS DE PREVENCIÓN Y TRATAMIENTO ESPECIALIZADO DEL ACLP	200101 : PIURA	150 : ADOLESCENTE	1 : Muy Alta	Fisico	139	139	139	139	139	139	124	125	126	127	129	130	130
					Financiero S/.	109,167.00	111,181.00	128,734.15	110,293.98	110,293.98	110,293.98	125,331.32	107,286.51	107,286.51	107,286.51	107,286.55	107,286.55	1,341,728.00
AOI00171600182	GESTIÓN Y ASISTENCIA INTEGRAL AL ACLP	200101 : PIURA	150 : ADOLESCENTE	2 : Alta	Fisico	139	139	139	139	139	139	124	125	126	127	129	130	130
					Financiero S/.	157,181.81	157,181.81	177,864.98	66,452.70	66,452.70	248,436.70	59,711.79	199,967.28	199,967.28	199,967.28	199,967.28	199,967.39	1,933,119.00

Unidad Ejecutora : 001716 - CENTROS JUVENILES

Centro de Costo: 03.05.02.09 - CENTRO JUVENIL DE DIAGNÓSTICO Y REHABILITACIÓN-CJDR PUCALLPA

OEI.10 DESARROLLAR LA POLÍTICA CRIMINAL COHERENTE E INTEGRAL ORIENTADA A PREVENIR Y CONTROLAR LA CRIMINALIDAD EN LA SOCIEDAD.

AEI.10.02 REINSERCIÓN SOCIAL EFECTIVA DE ADOLESCENTES EN CONFLICTO CON LA LEY PENAL Æ" MEDIO CERRADO.

COD.	Actividad Operativa / Inversiones	Ubigeo	U.M.	Prioridad	Meta	PROGRAMACION												Total Anual
						1	2	3	4	5	6	7	8	9	10	11	12	
AOI00171600183	EJECUCIÓN DE MEDIDAS DE PREVENCIÓN Y TRATAMIENTO ESPECIALIZADO DEL ACLP	250107 : MANANTAY	150 : ADOLESCENTE	1 : Muy Alta	Fisico	151	151	151	151	151	151	170	173	175	177	179	182	182
					Financiero S/.	133,622.00	128,022.00	132,464.77	129,717.36	129,717.36	132,467.36	167,857.98	122,089.23	122,089.23	122,089.23	122,089.23	122,089.25	1,564,315.00
AOI00171600184	GESTIÓN Y ASISTENCIA INTEGRAL AL ACLP	250107 : MANANTAY	150 : ADOLESCENTE	2 : Alta	Fisico	0	0	0	0	0	0	170	173	175	177	179	182	182
					Financiero S/.	157,700.32	157,700.32	120,209.20	24,177.13	24,177.13	170,661.13	57,427.40	109,493.27	109,493.27	109,493.27	109,493.27	109,534.29	1,259,560.00

Unidad Ejecutora : 001716 - CENTROS JUVENILES

Centro de Costo: 03.05.02.10 - CENTRO JUVENIL DE DIAGNÓSTICO Y REHABILITACIÓN-CJDR TRUJILLO

OEI.10 DESARROLLAR LA POLÍTICA CRIMINAL COHERENTE E INTEGRAL ORIENTADA A PREVENIR Y CONTROLAR LA CRIMINALIDAD EN LA SOCIEDAD.

AEI.10.02 REINSERCIÓN SOCIAL EFECTIVA DE ADOLESCENTES EN CONFLICTO CON LA LEY PENAL Æ" MEDIO CERRADO.

COD.	Actividad Operativa / Inversiones	Ubigeo	U.M.	Prioridad	Meta	PROGRAMACION												Total Anual
						1	2	3	4	5	6	7	8	9	10	11	12	
AOI00171600185	EJECUCIÓN DE MEDIDAS DE PREVENCIÓN Y TRATAMIENTO ESPECIALIZADO DEL ACLP	130101 : TRUJILLO	150 : ADOLESCENTE	1 : Muy Alta	Fisico	169	169	169	169	169	169	168	169	171	172	174	175	175
					Financiero S/.	105,855.00	99,855.00	118,326.39	116,860.95	116,860.95	116,860.95	118,572.75	116,518.59	116,518.59	116,518.59	116,518.65	1,375,785.00	
AOI00171600186	GESTIÓN Y ASISTENCIA INTEGRAL AL ACLP	130101 : TRUJILLO	150 : ADOLESCENTE	2 : Alta	Fisico	169	169	169	169	169	169	168	169	171	172	174	175	175
					Financiero S/.	169,745.58	169,745.56	157,634.51	48,849.59	50,757.59	195,333.59	127,926.44	102,977.63	102,977.63	102,977.63	102,977.63	1,434,881.00	

Unidad Ejecutora : 001716 - CENTROS JUVENILES

Centro de Costo: 03.06 - UNIDAD DE GESTIÓN DE MEDIDA SOCIOEDUCATIVA NO PRIVATIVA DE LIBERTAD

OEI.10 DESARROLLAR LA POLÍTICA CRIMINAL COHERENTE E INTEGRAL ORIENTADA A PREVENIR Y CONTROLAR LA CRIMINALIDAD EN LA SOCIEDAD.

AEI.10.03 REINSERCIÓN SOCIAL EFECTIVA DE ADOLESCENTES EN CONFLICTO CON LA LEY PENAL Æ" MEDIO ABIERTO.

COD.	Actividad Operativa / Inversiones	Ubigeo	U.M.	Prioridad	Meta	PROGRAMACION												Total Anual
						1	2	3	4	5	6	7	8	9	10	11	12	
AO00171600102	GESTIÓN DE LAS MEDIDAS NO PRIVATIVAS DE LIBERTAD	150116 : LUNCE	060 : INFORME	1 : Alta	Físico	0	5	5	5	5	5	7	7	8	8	8	1	64
					Financiero S/.	19,936.00	19,936.00	19,872.60	19,650.60	19,650.60	19,650.60	23,194.20	36,494.68	36,494.68	36,494.68	36,494.68	36,494.68	324,364.00

Unidad Ejecutora : 001716 - CENTROS JUVENILES  
Centro de Costo: 03.06.02.01 - SERVICIO DE ORIENTACIÓN AL ADOLESCENTE-SOA LIMA

OEI.10 DESARROLLAR LA POLÍTICA CRIMINAL COHERENTE E INTEGRAL ORIENTADA A PREVENIR Y CONTROLAR LA CRIMINALIDAD EN LA SOCIEDAD.

AEI.10.03 REINSERCIÓN SOCIAL EFECTIVA DE ADOLESCENTES EN CONFLICTO CON LA LEY PENAL 86° MEDIO ABIERTO.

COD.	Actividad Operativa / Inversiones	Ubigeo	U.M.	Prioridad	Meta	PROGRAMACION												Total Anual
						1	2	3	4	5	6	7	8	9	10	11	12	
AO00171600103	EJECUCIÓN DE MEDIDAS DE PREVENCIÓN Y TRATAMIENTO ESPECIALIZADO DEL ACLP	150128 : RIMAC	150 : ADOLESCENTE	1 : Muy Alta	Físico	96	96	96	96	96	96	105	105	110	110	115	115	115
					Financiero S/.	60,246.00	55,046.00	50,972.20	55,795.42	55,795.42	55,795.42	79,301.22	51,094.26	51,094.26	51,094.26	51,094.26	51,094.28	668,423.00
AO00171600195	GESTIÓN Y ASISTENCIA INTEGRAL AL ACLP	150128 : RIMAC	150 : ADOLESCENTE	1 : Muy Alta	Físico	96	96	96	96	96	96	0	0	0	0	0	0	96
					Financiero S/.	0	0	0	0	4,150.00	0	0	0	0	0	0	0	4,150.00

Unidad Ejecutora : 001716 - CENTROS JUVENILES  
Centro de Costo: 03.06.02.02 - SERVICIO DE ORIENTACIÓN AL ADOLESCENTE-SOA TUMBES

OEI.10 DESARROLLAR LA POLÍTICA CRIMINAL COHERENTE E INTEGRAL ORIENTADA A PREVENIR Y CONTROLAR LA CRIMINALIDAD EN LA SOCIEDAD.

AEI.10.03 REINSERCIÓN SOCIAL EFECTIVA DE ADOLESCENTES EN CONFLICTO CON LA LEY PENAL 86° MEDIO ABIERTO.

COD.	Actividad Operativa / Inversiones	Ubigeo	U.M.	Prioridad	Meta	PROGRAMACION												Total Anual
						1	2	3	4	5	6	7	8	9	10	11	12	
AO00171600105	EJECUCIÓN DE MEDIDAS DE PREVENCIÓN Y TRATAMIENTO ESPECIALIZADO DEL ACLP	240101 : TUMBES	150 : ADOLESCENTE	1 : Muy Alta	Físico	50	50	50	50	50	50	29	31	31	34	34	37	37
					Financiero S/.	6,161.00	6,161.00	6,076.82	6,311.24	6,311.24	6,311.24	5,203.30	11,432.83	11,432.83	11,432.83	11,432.83	11,432.84	99,700.00
AO00171600190	GESTIÓN Y ASISTENCIA INTEGRAL AL ACLP	240101 : TUMBES	150 : ADOLESCENTE	1 : Muy Alta	Físico	50	50	50	50	50	50	0	0	0	0	0	0	50
					Financiero S/.	0	0	0	0	0	0	0	0	0	0	0	0	0

Unidad Ejecutora : 001716 - CENTROS JUVENILES  
Centro de Costo: 03.06.02.03 - SERVICIO DE ORIENTACIÓN AL ADOLESCENTE-SOA HUAURA

OEI.10 DESARROLLAR LA POLÍTICA CRIMINAL COHERENTE E INTEGRAL ORIENTADA A PREVENIR Y CONTROLAR LA CRIMINALIDAD EN LA SOCIEDAD.

AEI.10.03 REINSERCIÓN SOCIAL EFECTIVA DE ADOLESCENTES EN CONFLICTO CON LA LEY PENAL 86° MEDIO ABIERTO.

COD.	Actividad Operativa / Inversiones	Ubigeo	U.M.	Prioridad	Meta	PROGRAMACION												Total Anual
						1	2	3	4	5	6	7	8	9	10	11	12	
AO00171600107	EJECUCIÓN DE MEDIDAS DE PREVENCIÓN Y TRATAMIENTO ESPECIALIZADO DEL ACLP	150801 : HUACHO	150 : ADOLESCENTE	1 : Muy Alta	Físico	45	45	45	45	45	45	50	50	54	54	56	56	56
					Financiero S/.	8,962.00	8,962.00	8,898.60	9,086.38	9,086.38	9,086.38	9,798.60	11,343.93	11,343.93	11,343.93	11,343.93	11,343.94	120,600.00
AO00171600191	GESTIÓN Y ASISTENCIA INTEGRAL AL ACLP	150801 : HUACHO	150 : ADOLESCENTE	1 : Muy Alta	Físico	45	45	45	45	45	45	0	0	0	0	0	0	45
					Financiero S/.	0	0	0	0	0	0	0	0	0	0	0	0	0

Unidad Ejecutora : 001716 - CENTROS JUVENILES  
Centro de Costo: 03.06.02.04 - SERVICIO DE ORIENTACIÓN AL ADOLESCENTE-SOA CAÑETE

OEI.10 DESARROLLAR LA POLÍTICA CRIMINAL COHERENTE E INTEGRAL ORIENTADA A PREVENIR Y CONTROLAR LA CRIMINALIDAD EN LA SOCIEDAD.

AEI.10.03 REINSERCIÓN SOCIAL EFECTIVA DE ADOLESCENTES EN CONFLICTO CON LA LEY PENAL 86° MEDIO ABIERTO.

COD.	Actividad Operativa / Inversiones	Ubigeo	U.M.	Prioridad	Meta	PROGRAMACION												Total Anual
						1	2	3	4	5	6	7	8	9	10	11	12	
AO00171600109	EJECUCIÓN DE MEDIDAS DE PREVENCIÓN Y TRATAMIENTO ESPECIALIZADO DEL ACLP	150501 : SAN VICENTE DE CAÑETE	150 : ADOLESCENTE	1 : Muy Alta	Físico	27	27	27	27	27	27	52	55	57	62	65	68	68
					Financiero S/.	14,788.00	14,788.00	14,693.90	15,014.46	15,014.46	15,014.46	12,462.50	18,140.84	18,140.84	18,140.84	18,140.84	18,140.86	192,480.00
AO00171600192	GESTIÓN Y ASISTENCIA INTEGRAL AL ACLP	150501 : SAN VICENTE DE CAÑETE	150 : ADOLESCENTE	1 : Muy Alta	Físico	27	27	27	27	27	27	0	0	0	0	0	0	27
					Financiero S/.	0	0	0	0	0	0	0	0	0	0	0	0	0

Unidad Ejecutora : 001716 - CENTROS JUVENILES  
Centro de Costo: 03.06.02.05 - SERVICIO DE ORIENTACIÓN AL ADOLESCENTE-SOA IQUITOS

OEI.10 DESARROLLAR LA POLÍTICA CRIMINAL COHERENTE E INTEGRAL ORIENTADA A PREVENIR Y CONTROLAR LA CRIMINALIDAD EN LA SOCIEDAD.

AEI.10.03 REINSERCIÓN SOCIAL EFECTIVA DE ADOLESCENTES EN CONFLICTO CON LA LEY PENAL 86° MEDIO ABIERTO.

COD.	Actividad Operativa / Inversiones	Ubigeo	U.M.	Prioridad	Meta	PROGRAMACION												Total Anual
						1	2	3	4	5	6	7	8	9	10	11	12	
AO00171600111	EJECUCIÓN DE MEDIDAS DE PREVENCIÓN Y TRATAMIENTO ESPECIALIZADO DEL ACLP	160101 : IQUITOS	150 : ADOLESCENTE	1 : Muy Alta	Físico	112	112	112	112	112	112	82	85	85	90	90	92	92
					Financiero S/.	9,687.00	9,687.00	9,655.30	9,896.74	9,896.74	9,896.74	10,855.30	16,105.04	16,105.04	16,105.04	16,105.04	16,105.02	150,100.00
AO00171600193	GESTIÓN Y ASISTENCIA INTEGRAL AL ACLP	160101 : IQUITOS	150 : ADOLESCENTE	1 : Muy Alta	Físico	112	112	112	112	112	112	0	0	0	0	0	0	112
					Financiero S/.	0	0	0	0	0	0	0	0	0	0	0	0	0

Unidad Ejecutora : 001716 - CENTROS JUVENILES  
Centro de Costo: 03.06.02.06 - SERVICIO DE ORIENTACIÓN AL ADOLESCENTE-SOA ICA

OEI.10 DESARROLLAR LA POLÍTICA CRIMINAL COHERENTE E INTEGRAL ORIENTADA A PREVENIR Y CONTROLAR LA CRIMINALIDAD EN LA SOCIEDAD.

AEI.10.03 REINSERCIÓN SOCIAL EFECTIVA DE ADOLESCENTES EN CONFLICTO CON LA LEY PENAL 86° MEDIO ABIERTO.

COD.	Actividad Operativa / Inversiones	Ubigeo	U.M.	Prioridad	Meta	PROGRAMACION												Total Anual
						1	2	3	4	5	6	7	8	9	10	11	12	
AO00171600113	EJECUCIÓN DE MEDIDAS DE PREVENCIÓN Y TRATAMIENTO ESPECIALIZADO DEL ACLP	110102 : LA TINGUÑA	150 : ADOLESCENTE	1 : Muy Alta	Físico	63	63	63	63	63	63	48	50	50	52	52	54	54
					Financiero S/.	17,515.00	17,115.00	15,382.48	14,394.83	14,394.83	14,394.83	17,562.49	25,741.31	25,741.31	25,741.31	25,741.31	25,741.30	239,466.00





Unidad Ejecutora : 001716 - CENTROS JUVENILES  
 Centro de Costo: 03.06.02.13 - SERVICIO DE ORIENTACIÓN AL ADOLESCENTE-SOA HUANCAYO

OEI.10 DESARROLLAR LA POLÍTICA CRIMINAL COHERENTE E INTEGRAL ORIENTADA A PREVENIR Y CONTROLAR LA CRIMINALIDAD EN LA SOCIEDAD.

AEI.10.03 REINSERCIÓN SOCIAL EFECTIVA DE ADOLESCENTES EN CONFLICTO CON LA LEY PENAL àE" MEDIO ABIERTO.

COD.	Actividad Operativa / Inversiones	Ubigeo	U.M.	Prioridad	Meta	PROGRAMACION												Total Anual	
						1	2	3	4	5	6	7	8	9	10	11	12		
AO00171600141	EJECUCION DE MEDIDAS DE PREVENCIÓN Y TRATAMIENTO ESPECIALIZADO DEL ACLP	120101 : HUANCAYO	150 : ADOLESCENTE	1 : Muy Alta	Fisico	67	67	67	67	67	67	67	97	97	99	99	100	100	100
					Financiero S/.	13,653.00	13,653.00	13,558.90	13,826.12	13,826.12	13,826.12	14,553.27	18,680.69	18,680.69	18,680.69	18,680.71	190,300.00		
AO00171600202	GESTIÓN Y ASISTENCIA INTEGRAL AL ACLP	120101 : HUANCAYO	150 : ADOLESCENTE	1 : Muy Alta	Fisico	67	67	67	67	67	67	0	0	0	0	0	0	0	67
					Financiero S/.	0	0	0	0	0	0	0	0	0	0	0	0	0	

Unidad Ejecutora : 001716 - CENTROS JUVENILES  
 Centro de Costo: 03.06.02.14 - SERVICIO DE ORIENTACIÓN AL ADOLESCENTE-SOA CHIMBOTE

OEI.10 DESARROLLAR LA POLÍTICA CRIMINAL COHERENTE E INTEGRAL ORIENTADA A PREVENIR Y CONTROLAR LA CRIMINALIDAD EN LA SOCIEDAD.

AEI.10.03 REINSERCIÓN SOCIAL EFECTIVA DE ADOLESCENTES EN CONFLICTO CON LA LEY PENAL àE" MEDIO ABIERTO.

COD.	Actividad Operativa / Inversiones	Ubigeo	U.M.	Prioridad	Meta	PROGRAMACION												Total Anual
						1	2	3	4	5	6	7	8	9	10	11	12	
AO00171600143	EJECUCION DE MEDIDAS DE PREVENCIÓN Y TRATAMIENTO ESPECIALIZADO DEL ACLP	021801 : CHIMBOTE	150 : ADOLESCENTE	1 : Muy Alta	Fisico	0	0	0	0	0	0	45	49	49	52	55	58	58
					Financiero S/.	13,288.00	13,288.00	13,193.90	13,514.46	13,514.46	13,514.46	14,393.90	15,738.56	15,738.56	15,738.56	15,738.56	173,400.00	
AO00171600203	GESTIÓN Y ASISTENCIA INTEGRAL AL ACLP	021801 : CHIMBOTE	150 : ADOLESCENTE	1 : Muy Alta	Fisico	41	41	41	41	41	41	0	0	0	0	0	0	41
					Financiero S/.	0	0	0	0	0	0	0	0	0	0	0	0	

Unidad Ejecutora : 001716 - CENTROS JUVENILES  
 Centro de Costo: 03.06.02.15 - SERVICIO DE ORIENTACIÓN AL ADOLESCENTE-SOA SULLANA

OEI.10 DESARROLLAR LA POLÍTICA CRIMINAL COHERENTE E INTEGRAL ORIENTADA A PREVENIR Y CONTROLAR LA CRIMINALIDAD EN LA SOCIEDAD.

AEI.10.03 REINSERCIÓN SOCIAL EFECTIVA DE ADOLESCENTES EN CONFLICTO CON LA LEY PENAL àE" MEDIO ABIERTO.

COD.	Actividad Operativa / Inversiones	Ubigeo	U.M.	Prioridad	Meta	PROGRAMACION												Total Anual
						1	2	3	4	5	6	7	8	9	10	11	12	
AO00171600145	EJECUCION DE MEDIDAS DE PREVENCIÓN Y TRATAMIENTO ESPECIALIZADO DEL ACLP	200601 : SULLANA	150 : ADOLESCENTE	1 : Muy Alta	Fisico	30	30	30	30	30	30	38	38	40	42	44	48	48
					Financiero S/.	6,853.00	6,853.00	6,821.00	6,963.67	6,963.67	6,963.67	10,907.60	11,414.88	11,414.88	11,414.88	11,414.87	109,400.00	
AO00171600204	GESTIÓN Y ASISTENCIA INTEGRAL AL ACLP	200601 : SULLANA	150 : ADOLESCENTE	1 : Muy Alta	Fisico	30	30	30	30	30	30	0	0	0	0	0	0	30
					Financiero S/.	0	0	0	0	0	0	0	0	0	0	0	0	

Unidad Ejecutora : 001716 - CENTROS JUVENILES  
 Centro de Costo: 03.06.02.16 - SERVICIO DE ORIENTACIÓN AL ADOLESCENTE-SOA HUANCAYELICA

OEI.10 DESARROLLAR LA POLÍTICA CRIMINAL COHERENTE E INTEGRAL ORIENTADA A PREVENIR Y CONTROLAR LA CRIMINALIDAD EN LA SOCIEDAD.

AEI.10.03 REINSERCIÓN SOCIAL EFECTIVA DE ADOLESCENTES EN CONFLICTO CON LA LEY PENAL àE" MEDIO ABIERTO.

COD.	Actividad Operativa / Inversiones	Ubigeo	U.M.	Prioridad	Meta	PROGRAMACION												Total Anual
						1	2	3	4	5	6	7	8	9	10	11	12	
AO00171600147	EJECUCION DE MEDIDAS DE PREVENCIÓN Y TRATAMIENTO ESPECIALIZADO DEL ACLP	090101 : HUANCAYELICA	150 : ADOLESCENTE	1 : Muy Alta	Fisico	29	29	29	29	29	29	22	25	28	32	32	34	34
					Financiero S/.	10,436.00	10,436.00	10,372.60	10,828.38	10,828.38	10,828.38	10,972.60	14,600.00	14,600.00	14,600.00	14,600.00	14,597.66	147,700.00
AO00171600205	GESTIÓN Y ASISTENCIA INTEGRAL AL ACLP	090101 : HUANCAYELICA	150 : ADOLESCENTE	1 : Muy Alta	Fisico	29	29	29	29	29	29	0	0	0	0	0	0	29
					Financiero S/.	0	0	0	0	0	0	0	0	0	0	0	0	

Unidad Ejecutora : 001716 - CENTROS JUVENILES  
 Centro de Costo: 03.06.02.17 - SERVICIO DE ORIENTACIÓN AL ADOLESCENTE-SOA HUANUCO

OEI.10 DESARROLLAR LA POLÍTICA CRIMINAL COHERENTE E INTEGRAL ORIENTADA A PREVENIR Y CONTROLAR LA CRIMINALIDAD EN LA SOCIEDAD.

AEI.10.03 REINSERCIÓN SOCIAL EFECTIVA DE ADOLESCENTES EN CONFLICTO CON LA LEY PENAL àE" MEDIO ABIERTO.

COD.	Actividad Operativa / Inversiones	Ubigeo	U.M.	Prioridad	Meta	PROGRAMACION												Total Anual
						1	2	3	4	5	6	7	8	9	10	11	12	
AO00171600149	EJECUCION DE MEDIDAS DE PREVENCIÓN Y TRATAMIENTO ESPECIALIZADO DEL ACLP	100102 : AMARILIS	150 : ADOLESCENTE	1 : Muy Alta	Fisico	0	0	0	0	0	0	80	84	84	90	92	96	96
					Financiero S/.	12,071.00	12,071.00	12,007.60	12,238.93	12,238.93	12,238.93	12,907.60	19,265.20	19,265.20	19,265.20	19,265.21	182,100.00	
AO00171600206	GESTIÓN Y ASISTENCIA INTEGRAL AL ACLP	100102 : AMARILIS	150 : ADOLESCENTE	1 : Muy Alta	Fisico	66	66	66	66	66	66	0	0	0	0	0	0	66
					Financiero S/.	0	0	0	0	0	0	0	0	0	0	0	0	

Unidad Ejecutora : 001716 - CENTROS JUVENILES  
 Centro de Costo: 03.06.02.18 - SERVICIO DE ORIENTACIÓN AL ADOLESCENTE-SOA PAUCARPATA

OEI.10 DESARROLLAR LA POLÍTICA CRIMINAL COHERENTE E INTEGRAL ORIENTADA A PREVENIR Y CONTROLAR LA CRIMINALIDAD EN LA SOCIEDAD.

AEI.10.03 REINSERCIÓN SOCIAL EFECTIVA DE ADOLESCENTES EN CONFLICTO CON LA LEY PENAL àE" MEDIO ABIERTO.

COD.	Actividad Operativa / Inversiones	Ubigeo	U.M.	Prioridad	Meta	PROGRAMACION												Total Anual
						1	2	3	4	5	6	7	8	9	10	11	12	
AO00171600151	EJECUCION DE MEDIDAS DE PREVENCIÓN Y TRATAMIENTO ESPECIALIZADO DEL ACLP	040112 : PAUCARPATA	150 : ADOLESCENTE	1 : Muy Alta	Fisico	29	29	29	29	29	29	0	0	0	0	0	0	29
					Financiero S/.	11,827.00	11,427.00	11,363.15	11,820.87	11,820.87	11,820.87	11,973.51	12,390.35	12,390.35	12,390.35	12,390.35	12,390.33	144,005.00
AO00171600207	GESTIÓN Y ASISTENCIA INTEGRAL AL ACLP	040112 : PAUCARPATA	150 : ADOLESCENTE	1 : Muy Alta	Fisico	29	29	29	29	29	29	0	0	0	0	0	0	29
					Financiero S/.	0	0	0	0	0	0	0	0	0	0	0	0	

Unidad Ejecutora : 001716 - CENTROS JUVENILES

Centro de Costo: 03.06.02.19 - SERVICIO DE ORIENTACIÓN AL ADOLESCENTE-SOA PUNO

OEI.10 DESARROLLAR LA POLÍTICA CRIMINAL COHERENTE E INTEGRAL ORIENTADA A PREVENIR Y CONTROLAR LA CRIMINALIDAD EN LA SOCIEDAD.

AEI.10.03 REINSERCIÓN SOCIAL EFECTIVA DE ADOLESCENTES EN CONFLICTO CON LA LEY PENAL â€” MEDIO ABIERTO.

COD.	Actividad Operativa / Inversiones	Ubigeo	U.M.	Prioridad	Meta	PROGRAMACION												Total Anual
						1	2	3	4	5	6	7	8	9	10	11	12	
AOI00171600153	EJECUCIÓN DE MEDIDAS DE PREVENCIÓN Y TRATAMIENTO ESPECIALIZADO DEL ACLP	210101 : PUNO	150 : ADOLESCENTE	1 : Alta	Fisico	35	35	35	35	35	35	25	26	30	30	32	35	35
					Financiero S/.	17,153.00	17,153.00	17,058.90	17,326.12	17,326.12	17,326.12	19,558.90	19,239.57	19,239.57	19,239.57	19,239.57	19,239.56	219,100.00
AOI00171600208	GESTIÓN Y ASISTENCIA INTEGRAL AL ACLP	210101 : PUNO	150 : ADOLESCENTE	1 : Muy Alta	Fisico	35	35	35	35	35	35	0	0	0	0	0	0	35
					Financiero S/.	0	0	1,600.00	0	0	8,800.00	0	0	0	0	0	0	10,400.00

Unidad Ejecutora : 001716 - CENTROS JUVENILES  
Centro de Costo: 03.06.02.20 - SERVICIO DE ORIENTACIÓN AL ADOLESCENTE-SOA CUSCO

OEI.10 DESARROLLAR LA POLÍTICA CRIMINAL COHERENTE E INTEGRAL ORIENTADA A PREVENIR Y CONTROLAR LA CRIMINALIDAD EN LA SOCIEDAD.

AEI.10.03 REINSERCIÓN SOCIAL EFECTIVA DE ADOLESCENTES EN CONFLICTO CON LA LEY PENAL â€” MEDIO ABIERTO.

COD.	Actividad Operativa / Inversiones	Ubigeo	U.M.	Prioridad	Meta	PROGRAMACION												Total Anual
						1	2	3	4	5	6	7	8	9	10	11	12	
AOI00171600155	EJECUCIÓN DE MEDIDAS DE PREVENCIÓN Y TRATAMIENTO ESPECIALIZADO DEL ACLP	080108 : WANCHAQ	150 : ADOLESCENTE	1 : Alta	Fisico	85	85	85	85	85	85	94	98	98	100	105	107	107
					Financiero S/.	11,436.00	11,436.00	11,372.60	11,550.60	11,550.60	11,550.60	12,362.60	21,100.20	21,100.20	21,100.20	21,100.20	21,100.20	186,760.00
AOI00171600209	GESTIÓN Y ASISTENCIA INTEGRAL AL ACLP	080108 : WANCHAQ	150 : ADOLESCENTE	1 : Muy Alta	Fisico	85	85	85	85	85	85	0	0	0	0	0	0	85
					Financiero S/.	0	0	0	0	0	0	0	0	0	0	0	0	0

Unidad Ejecutora : 001716 - CENTROS JUVENILES  
Centro de Costo: 03.06.02.21 - SERVICIO DE ORIENTACIÓN AL ADOLESCENTE-SOA MADRE DE DIOS

OEI.10 DESARROLLAR LA POLÍTICA CRIMINAL COHERENTE E INTEGRAL ORIENTADA A PREVENIR Y CONTROLAR LA CRIMINALIDAD EN LA SOCIEDAD.

AEI.10.03 REINSERCIÓN SOCIAL EFECTIVA DE ADOLESCENTES EN CONFLICTO CON LA LEY PENAL â€” MEDIO ABIERTO.

COD.	Actividad Operativa / Inversiones	Ubigeo	U.M.	Prioridad	Meta	PROGRAMACION												Total Anual
						1	2	3	4	5	6	7	8	9	10	11	12	
AOI00171600157	EJECUCIÓN DE MEDIDAS DE PREVENCIÓN Y TRATAMIENTO ESPECIALIZADO DEL ACL	170101 : TAMBOPATA	150 : ADOLESCENTE	1 : Muy Alta	Fisico	25	25	25	25	25	25	16	18	18	20	20	22	22
					Financiero S/.	4,218.00	4,218.00	16,817.05	2,816.33	2,816.33	2,816.33	0	8,980.00	8,980.00	8,980.00	8,980.00	8,977.96	78,600.00
AOI00171600210	GESTIÓN Y ASISTENCIA INTEGRAL AL ACLP	170101 : TAMBOPATA	150 : ADOLESCENTE	1 : Muy Alta	Fisico	25	25	25	25	25	25	0	0	0	0	0	0	25
					Financiero S/.	0	0	0	0	0	0	0	0	0	0	0	0	0

Unidad Ejecutora : 001716 - CENTROS JUVENILES  
Centro de Costo: 03.06.02.22 - SERVICIO DE ORIENTACIÓN AL ADOLESCENTE-SOA AYACUCHO

OEI.10 DESARROLLAR LA POLÍTICA CRIMINAL COHERENTE E INTEGRAL ORIENTADA A PREVENIR Y CONTROLAR LA CRIMINALIDAD EN LA SOCIEDAD.

AEI.10.03 REINSERCIÓN SOCIAL EFECTIVA DE ADOLESCENTES EN CONFLICTO CON LA LEY PENAL â€” MEDIO ABIERTO.

COD.	Actividad Operativa / Inversiones	Ubigeo	U.M.	Prioridad	Meta	PROGRAMACION												Total Anual
						1	2	3	4	5	6	7	8	9	10	11	12	
AOI00171600159	EJECUCIÓN DE MEDIDAS DE PREVENCIÓN Y TRATAMIENTO ESPECIALIZADO DEL ACLP	050101 : AYACUCHO	150 : ADOLESCENTE	1 : Muy Alta	Fisico	18	18	18	18	18	18	16	18	18	20	22	26	26
					Financiero S/.	8,609.00	8,209.00	8,176.85	8,535.57	8,535.57	8,535.57	8,487.21	11,965.25	11,965.25	11,965.25	11,965.25	11,965.23	118,915.00
AOI00171600211	GESTIÓN Y ASISTENCIA INTEGRAL AL ACLP	050101 : AYACUCHO	150 : ADOLESCENTE	1 : Muy Alta	Fisico	18	18	18	18	18	18	0	0	0	0	0	0	18
					Financiero S/.	0	0	0	0	0	0	0	0	0	0	0	0	0

Unidad Ejecutora : 001716 - CENTROS JUVENILES  
Centro de Costo: 03.06.02.23 - SERVICIO DE ORIENTACIÓN AL ADOLESCENTE-SOA VENTANILLA

OEI.10 DESARROLLAR LA POLÍTICA CRIMINAL COHERENTE E INTEGRAL ORIENTADA A PREVENIR Y CONTROLAR LA CRIMINALIDAD EN LA SOCIEDAD.

AEI.10.03 REINSERCIÓN SOCIAL EFECTIVA DE ADOLESCENTES EN CONFLICTO CON LA LEY PENAL â€” MEDIO ABIERTO.

COD.	Actividad Operativa / Inversiones	Ubigeo	U.M.	Prioridad	Meta	PROGRAMACION												Total Anual
						1	2	3	4	5	6	7	8	9	10	11	12	
AOI00171600161	EJECUCIÓN DE MEDIDAS DE PREVENCIÓN Y TRATAMIENTO ESPECIALIZADO DEL ACLP	070106 : VENTANILLA	150 : ADOLESCENTE	1 : Muy Alta	Fisico	30	30	30	30	30	30	47	47	52	52	57	62	62
					Financiero S/.	29,737.00	28,537.00	28,442.44	29,490.17	29,490.17	29,490.17	32,406.73	30,760.47	30,760.47	30,760.47	30,760.47	30,760.44	361,396.00
AOI00171600212	GESTIÓN Y ASISTENCIA INTEGRAL AL ACLP	070106 : VENTANILLA	150 : ADOLESCENTE	1 : Muy Alta	Fisico	30	30	30	30	30	30	0	0	0	0	0	0	30
					Financiero S/.	182	182	1,890.00	0	0	9,268.00	0	0	0	0	0	0	11,522.00

Unidad Ejecutora : 001716 - CENTROS JUVENILES  
Centro de Costo: 03.06.02.24 - SERVICIO DE ORIENTACIÓN AL ADOLESCENTE-SOA HUARAZ

OEI.10 DESARROLLAR LA POLÍTICA CRIMINAL COHERENTE E INTEGRAL ORIENTADA A PREVENIR Y CONTROLAR LA CRIMINALIDAD EN LA SOCIEDAD.

AEI.10.03 REINSERCIÓN SOCIAL EFECTIVA DE ADOLESCENTES EN CONFLICTO CON LA LEY PENAL â€” MEDIO ABIERTO.

COD.	Actividad Operativa / Inversiones	Ubigeo	U.M.	Prioridad	Meta	PROGRAMACION												Total Anual
						1	2	3	4	5	6	7	8	9	10	11	12	
AOI00171600163	EJECUCIÓN DE MEDIDAS DE PREVENCIÓN Y TRATAMIENTO ESPECIALIZADO DEL ACLP	020101 : HUARAZ	150 : ADOLESCENTE	1 : Muy Alta	Fisico	24	24	24	24	24	24	35	35	38	40	43	46	46
					Financiero S/.	6,718.00	6,718.00	6,686.30	6,719.74	6,719.74	6,719.74	6,986.00	15,053.50	15,053.50	15,053.50	15,053.50	15,055.50	122,537.02
AOI00171600213	GESTIÓN Y ASISTENCIA INTEGRAL AL ACLP	020101 : HUARAZ	150 : ADOLESCENTE	1 : Muy Alta	Fisico	24	24	24	24	24	24	0	0	0	0	0	0	24
					Financiero S/.	0	0	0	0	0	17,937.50	0	0	0	0	0	0	17,937.50

Unidad Ejecutora : 001716 - CENTROS JUVENILES  
Centro de Costo: 03.06.02.25 - SERVICIO DE ORIENTACIÓN AL ADOLESCENTE-SOA PUCALLPA

OEI.10 DESARROLLAR LA POLÍTICA CRIMINAL COHERENTE E INTEGRAL ORIENTADA A PREVENIR Y CONTROLAR LA CRIMINALIDAD EN LA SOCIEDAD.

AEI.10.03 REINSERCIÓN SOCIAL EFECTIVA DE ADOLESCENTES EN CONFLICTO CON LA LEY PENAL á€ MEDIO ABIERTO.

COD.	Actividad Operativa / Inversiones	Ubigeo	U.M.	Prioridad	Meta	PROGRAMACION												Total Anual
						1	2	3	4	5	6	7	8	9	10	11	12	
AO00171600165	EJECUCIÓN DE MEDIDAS DE PREVENCIÓN Y TRATAMIENTO ESPECIALIZADO DEL ACLP	250107 : MANANTAY	150 : ADOLESCENTE	1 : Muy Alta	Fisico	100	100	100	100	100	100	88	88	90	95	100	102	102
					Financiero S/.	2,180.00	2,180.00	2,180.00	2,206.67	2,206.67	2,206.67	2,480.00	8,552.00	8,552.00	8,552.00	8,552.00	8,551.99	58,400.00
AO00171600214	GESTIÓN Y ASISTENCIA INTEGRAL AL ACLP	250107 : MANANTAY	150 : ADOLESCENTE	1 : Muy Alta	Fisico	100	100	100	100	100	100	0	0	0	0	0	0	100
					Financiero S/.	0	0	0	0	0	0	0	0	0	0	0	0	0

Unidad Ejecutora : 001716 - CENTROS JUVENILES  
 Centro de Costo: 03.07 - UNIDAD DE GESTIÓN DE RECURSOS HUMANOS

OEI.10 DESARROLLAR LA POLÍTICA CRIMINAL COHERENTE E INTEGRAL ORIENTADA A PREVENIR Y CONTROLAR LA CRIMINALIDAD EN LA SOCIEDAD.

AEI.10.02 REINSERCIÓN SOCIAL EFECTIVA DE ADOLESCENTES EN CONFLICTO CON LA LEY PENAL á€ MEDIO CERRADO.

COD.	Actividad Operativa / Inversiones	Ubigeo	U.M.	Prioridad	Meta	PROGRAMACION												Total Anual
						1	2	3	4	5	6	7	8	9	10	11	12	
AO00171600187	GESTIÓN DEL SISTEMA DE RECURSOS HUMANOS	150116 : LUNCE	060 : INFORME	2 : Alta	Fisico	3	4	4	3	4	5	1	1	1	1	1	1	29
					Financiero S/.	46,895.83	46,895.83	348,368.82	328,208.95	325,008.95	387,760.95	314,648.75	374,344.28	373,337.28	371,337.28	371,337.28	371,335.28	3,659,479.48
AO00171600222	GESTIÓN Y ASISTENCIA INTEGRAL AL ACLP	150116 : LUNCE	001 : ACCION	2 : Alta	Fisico	0	0	22	22	22	22	0	0	0	0	0	0	88
					Financiero S/.	0	0	0	0	0	1,073,178.00	0	0	0	0	0	0	0

Unidad Ejecutora : 001716 - CENTROS JUVENILES  
 Centro de Costo: 03.08 - UNIDAD DE ASISTENCIA TÉCNICA POST EGRESO, SEGUIMIENTO Y EVALUACIÓN DE RESULTADOS DE REINSERCIÓN SOCIAL E INTERVENCIÓN

OEI.10 DESARROLLAR LA POLÍTICA CRIMINAL COHERENTE E INTEGRAL ORIENTADA A PREVENIR Y CONTROLAR LA CRIMINALIDAD EN LA SOCIEDAD.

AEI.10.02 REINSERCIÓN SOCIAL EFECTIVA DE ADOLESCENTES EN CONFLICTO CON LA LEY PENAL á€ MEDIO CERRADO.

COD.	Actividad Operativa / Inversiones	Ubigeo	U.M.	Prioridad	Meta	PROGRAMACION												Total Anual
						1	2	3	4	5	6	7	8	9	10	11	12	
AO00171600188	SEGUIMIENTO Y EVALUACIÓN DE RESULTADOS	150116 : LUNCE	060 : INFORME	2 : Alta	Fisico	2	2	2	2	2	3	2	2	3	2	2	4	28
					Financiero S/.	25,153.00	25,153.00	25,058.90	24,837.23	24,837.23	24,837.23	33,086.40	40,116.00	40,116.00	40,116.00	40,116.00	40,117.01	383,544.00

Unidad Ejecutora : 001716 - CENTROS JUVENILES  
 Centro de Costo: 03.09.01 - UNIDAD DE GESTIÓN DE SEGURIDAD INTEGRAL DE CENTROS JUVENILES

OEI.10 DESARROLLAR LA POLÍTICA CRIMINAL COHERENTE E INTEGRAL ORIENTADA A PREVENIR Y CONTROLAR LA CRIMINALIDAD EN LA SOCIEDAD.

AEI.10.02 REINSERCIÓN SOCIAL EFECTIVA DE ADOLESCENTES EN CONFLICTO CON LA LEY PENAL á€ MEDIO CERRADO.

COD.	Actividad Operativa / Inversiones	Ubigeo	U.M.	Prioridad	Meta	PROGRAMACION												Total Anual
						1	2	3	4	5	6	7	8	9	10	11	12	
AO00171600221	GESTION DE SEGURIDAD INTEGRAL DE CENTROS JUVENILES	150116 : LUNCE	001 : ACCION	2 : Alta	Fisico	0	0	22	22	22	22	2	2	2	5	2	4	105
					Financiero S/.	0	0	26,400.00	7,027.78	7,027.78	58,026.78	5,558.00	46,776.33	46,776.33	46,776.33	46,776.33	46,776.34	337,922.00

TOTAL FINANCIERO S/ . 82,180,716.00

U.M. = Unidad de Medida.

Nota : La Prioridad se determinará en la Comisión de Planeamiento Estratégico

FIRMA