



PERÚ

Ministerio
de Salud



Gerencia Regional de Salud Loreto



GERESA
GERENCIA REGIONAL
DE SALUD LORETO



UNIDAD DE EPIDEMIOLOGÍA
RED DE SALUD DATEM DEL MARAÑÓN

RED DE SALUD DATEM DEL MARAÑÓN

BOLETIN EPIDEMIOLOGICO – SE 15
(Del 09 al 15 Abril del 2023)



UNIDAD DE EPIDEMIOLOGÍA



Enfermedades Sujetas a Vigilancia Epidemiológica – Provincia Datem del Marañón – Año 2023 (SE 1-15)

ITEMS	DIAGNOSTICO	SEMANAS EPIDEMIOLOGICAS															TOTAL	%	% ACUMULADO
		1	2	3	4	5	6	7	8	9	10	11	12	13	14	15			
1	MALARIA VIVAX	121	84	98	81	107	80	102	109	192	131	111	74	80	62	33	1465	57.56	57.56
2	MALARIA FALCIPARUM	37	36	31	12	26	13	48	48	59	64	38	32	30	22	5	501	19.69	77.25
3	DENGUE SIN SEÑALES DE ALARMA	13	19	38	34	49	28	17	24	3	16	43	38	29	22	24	397	15.60	92.84
4	DENGUE CON SEÑALES DE ALARMA		3	2	20	10	8	8	9	5	6	5	3	3	2	3	87	3.42	96.26
5	OFIDISMO		1	2	1	1	4	4	2	3	5	2	4	1	5	1	36	1.41	97.68
6	LEISHMANIASIS CUTANEA	9	3	3		3	2	3	3	1	1	2	1				31	1.22	98.90
7	SIFILIS NO ESPECIFICADA		1	2	1	1	3	1	1	1							11	0.43	99.33
8	LEISHMANIASIS MUCOCUTANEA	2	2			1	1		1		1	1					9	0.35	99.68
9	VARICELA SIN COMPLICACIONES	1						2	1								4	0.16	99.84
10	HEPATITIS B	1											1				2	0.08	99.92
11	MUERTE MATERNA INDIRECTA						1										1	0.04	99.96
12	SIFILIS MATERNA	1															1	0.04	100.00
TOTAL GENERAL		185	149	176	149	198	140	185	198	264	224	202	153	143	113	66	2545	100.00	

Enfermedades Metaxenicas Sujetas a Vigilancia Epidemiológica Prov. Datem – Año 2023 (SE 1-15)

ITEMS	DIAGNOSTICO	SEMANAS EPIDEMIOLOGICAS															TOTAL	%	% ACUMULADO
		1	2	3	4	5	6	7	8	9	10	11	12	13	14	15			
1	MALARIA VIVAX	121	84	98	81	107	80	102	109	192	131	111	74	80	62	33	1465	58.84	58.84
2	MALARIA FALCIPARUM	37	36	31	12	26	13	48	48	59	64	38	32	30	22	5	501	20.12	78.96
3	DENGUE SIN SEÑALES DE ALARMA	13	19	38	34	49	28	17	24	3	16	43	38	29	22	24	397	15.94	94.90
4	DENGUE CON SEÑALES DE ALARMA		3	2	20	10	8	8	9	5	6	5	3	3	2	3	87	3.49	98.40
5	LEISHMANIASIS CUTANEA	9	3	3		3	2	3	3	1	1	2	1				31	1.24	99.64
6	LEISHMANIASIS MUCOCUTANEA	2	2			1	1		1		1	1					9	0.36	100.00
TOTAL GENERAL		182	147	172	147	196	132	178	194	260	219	200	148	142	108	65	2490	100.00	

Fuente: Noti Web/RSDM

El 94.90% de las enfermedades metaxénicas reportadas hasta la SE 15, están centradas en 3 enfermedades: Malaria vivax (58.84%), Malaria Falciparum (20.12%) y le sigue Dengue Sin Señales de alarma con el 15.94% del total de los casos.

MALARIA



Canal Endémico: Casos de Malaria Provincia Datem del Marañón - Año 2022 - 2023 (SE 1-15)

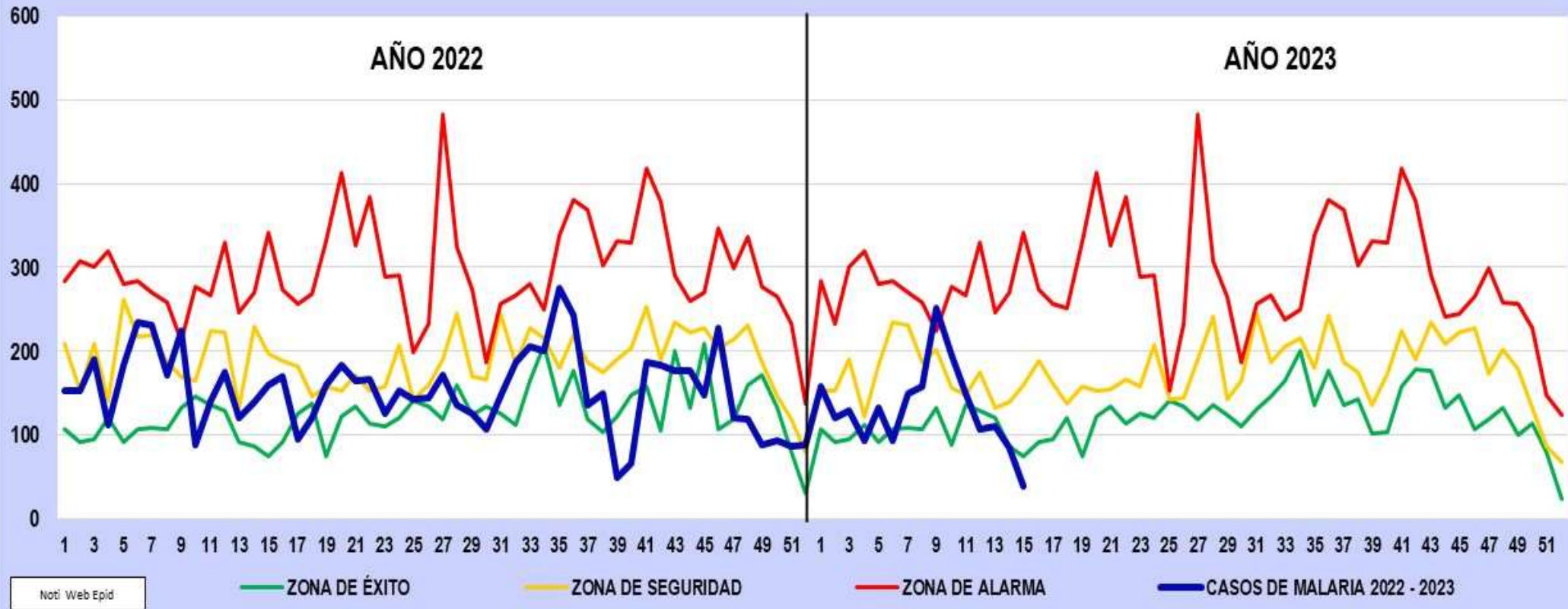

Hasta la SE. 15 se reportaron 1966 casos de malaria; de ellos, 1465 casos (74.5%) vivax y 501 casos (25.5%) falcíparum. El canal endémico muestra que nos encontramos en Zona de EXITO.

COMPARACION DE CASOS DE MALARIA – PROVINCIA DATEM DEL MARAÑÓN AÑOS 2022-2023 (SE 1-15)

AÑO	DIAGNOSTICO	1	2	3	4	5	6	7	8	9	10	11	12	13	14	15	TOTAL
2022	MALARIA FALCIPARUM	49	71	97	42	76	109	95	83	108	35	45	72	52	50	57	1041
	MALARIA VIVAX	104	82	93	69	107	125	136	89	116	53	95	102	69	89	103	1432
	TOTAL 2021	153	153	190	111	183	234	231	172	224	88	140	174	121	139	160	2473
2023	MALARIA FALCIPARUM	37	36	31	12	26	13	48	48	59	64	38	32	30	22	5	501
	MALARIA VIVAX	121	84	98	81	107	80	102	109	192	131	111	74	80	62	33	1465
	TOTAL 2022	158	120	129	93	133	93	150	157	251	195	149	106	110	84	38	1966

Fuente: Noti Web/RSDM

Comparando los casos de malaria con el año 2022 y 2023 (SE 1-15), se observa que en el año 2022 se reportaron un total de 2473 casos de malaria, mientras en el año 2023 se reportaron 1966 casos, **una Disminución de 507 casos.**

Estratificación del Riesgo de Malaria Según el Índice Parasitario Anual IPA x 1000 Hab. RSDM – 2023 (SE 1-15)

DISTRITO	POB. 2023	CASOS		TOTAL	IPAX 1000 H	NIVEL DE RIESGO
		FALC	VIVAX			
ANDOAS	12233	177	719	896	73.24	MUY ALTO RIESGO
BARRANCA	15124	3	87	90	5.95	MEDIANO RIESGO
CAHUAPANAS	8750	0	0	0	0.00	SIN RIESGO
MANSERICHE	10940	0	87	87	7.95	MEDIANO RIESGO
MORONA	12719	27	124	151	11.87	ALTO RIESGO
PASTAZA	7476	294	448	742	99.25	MUY ALTO RIESGO
TOTAL	67242	501	1465	1966	29.24	ALTO RIESGO

Los 06 distritos reportan casos de malaria, donde Pastaza y Andoas está en Muy Alto Riesgo; Morona, está en Alto Riesgo Manseriche y Barranca en Mediano Riesgo, y Cahuapanas está Sin Riesgo.

La Provincia según la estratificación de riesgo califica como Alto Riesgo.

Fuente: Noti Web/RSDM



Casos de Malaria por Etapas de Vida - Provincia Datem del Marañón - Año 2023 (SE 1-15)

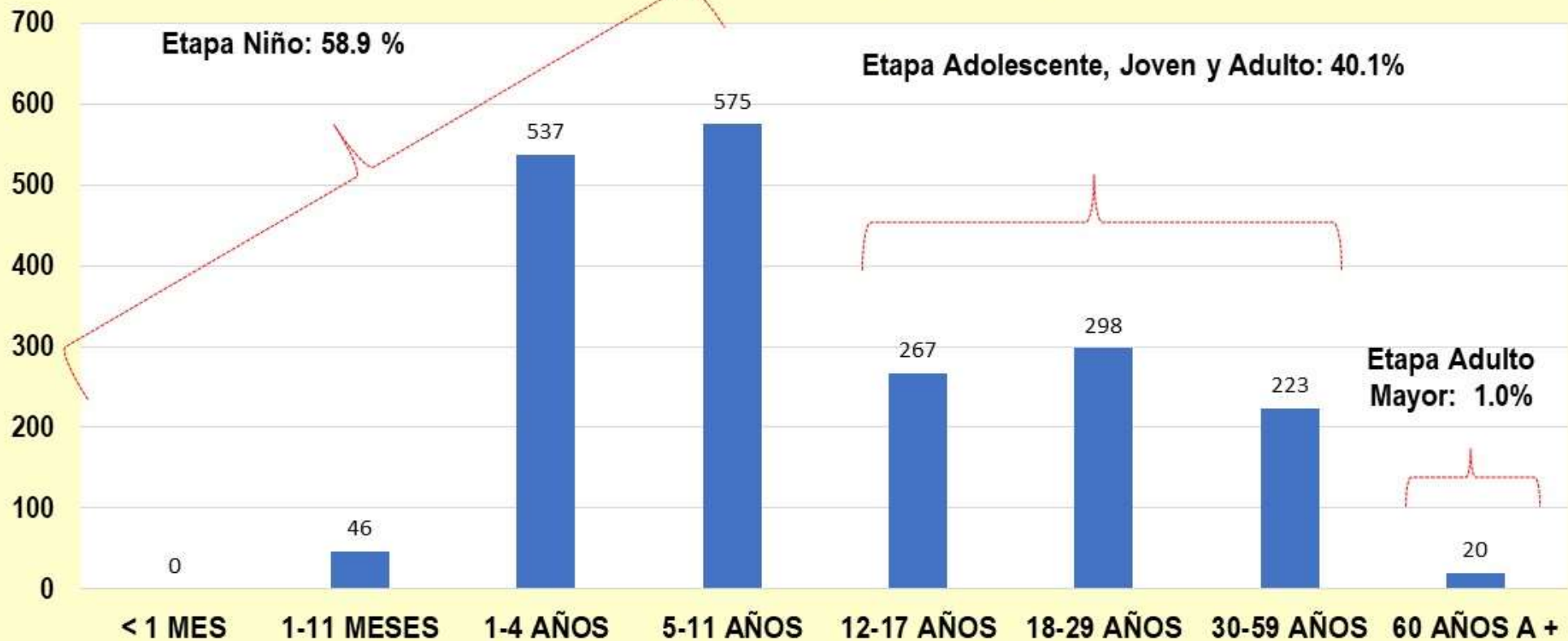

El 58.9% de los casos de malaria se encuentra en la etapa niño (0 a 11 años), mientras en la etapa adulto mayor es 1.0%, ambas edades extremas de la Etapa de Vida.

DENGUE



CASOS DE DENGUE POR TIPO DE DIAGNOSTICO NOTIFICADOS PROV. DATEM – AÑOS 2006 - 2023 (SE 1-15)

CLASIFICACION	TIPOS DE DX	2006	2007	2008	2009	2010	2011	2012	2013	2014	2015	2016	2017	2018	2019	2020	2021	2022	2023
DENGUE SIN SEÑALES DE ALARMA	C	3	3	0	0	4	1	0	7	1	5	0	1	3	68	50	104	80	84
	D	0	0	0	0	0	0	0	0	0	0	0	0	22	40	26	119	98	31
	P	19	5	57	5	100	267	79	260	57	7	10	12	7	11	212	440	72	282
	T	22	8	57	5	104	268	79	267	58	12	10	13	32	119	288	663	250	397
DENGUE CON SEÑALES DE ALARMA	C	0	0	0	0	0	1	0	10	1	2	0	0	1	28	3	5	14	24
	D	0	0	0	0	0	0	0	0	0	0	0	0	0	18	0	3	6	3
	P	0	0	0	0	5	42	5	46	20	0	2	4	0	0	6	17	4	60
	T	0	0	0	0	5	43	5	56	21	2	2	4	1	46	9	25	24	87
DENGUE GRAVE	C	0	0	0	0	0	0	0	0	0	0	0	0	0	3	0	1	0	0
	D	0	0	0	0	0	0	0	0	0	0	0	0	0	1	0	0	0	0
	P	0	0	0	0	0	0	0	0	0	0	0	0	0	0	0	1	0	0
	F	0	0	0	0	0	0	0	0	0	0	0	0	0	0	0	0	0	0
	T	0	0	0	0	0	0	0	0	0	0	0	0	0	4	0	2	0	0
TOTAL		22	8	57	5	109	311	84	323	79	14	12	17	33	169	297	690	274	484

Fuente Epidemiología RSDM

Hasta la SE 15 se han reportado 484 casos de Dengue; de los cuales 397 (82.0%) corresponden a Dengue sin señales de alarma, 87 (18.0%) corresponden a Dengue con señales de alarma.

Se han confirmado 108 (22.3%) casos de dengue, 342 casos probables.



Canal Endémico: Casos de Dengue - Provincia Datem del Marañón - Años 2022 - 2023 (SE 1-15)

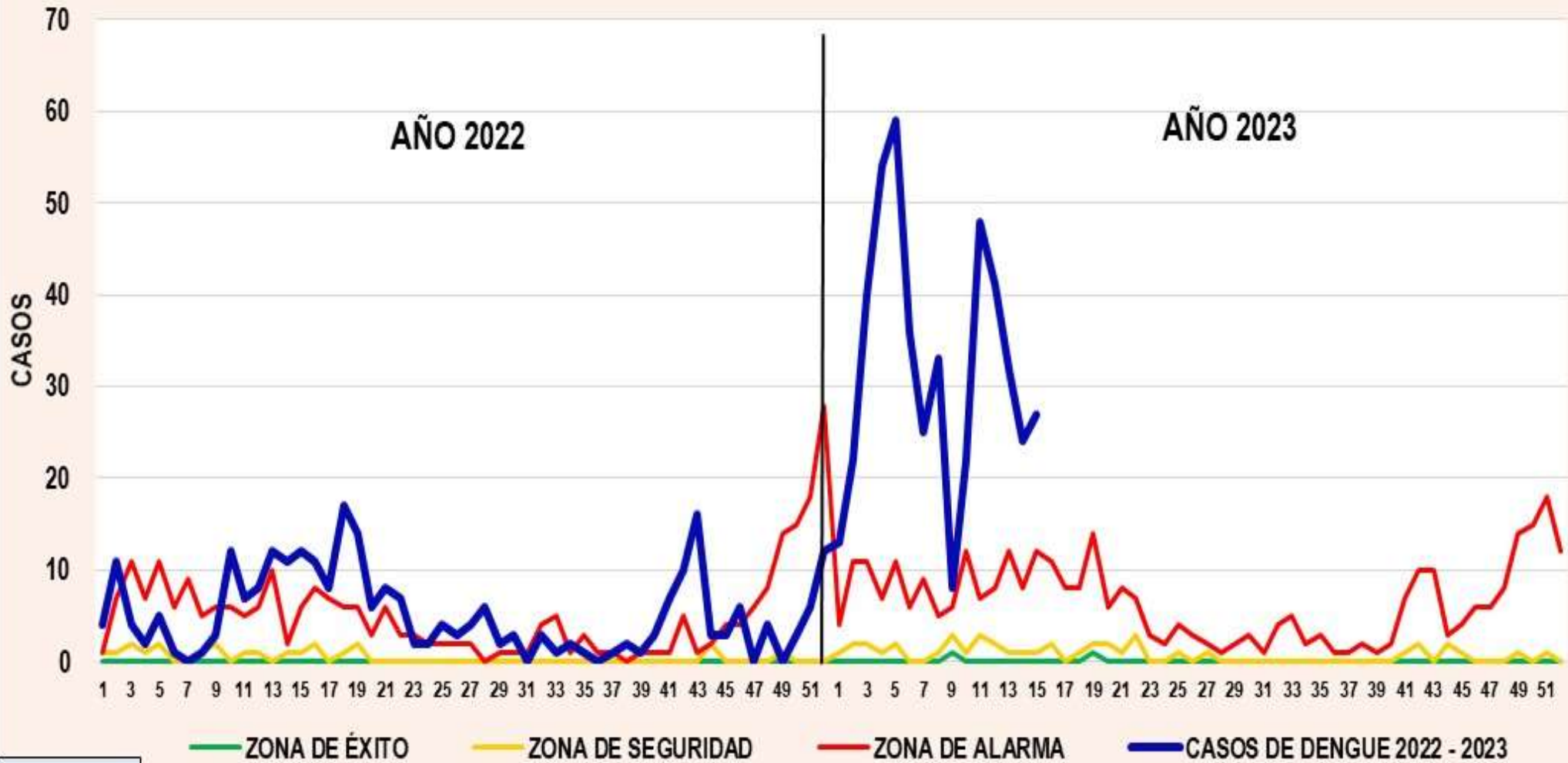

CASOS DE DENGUE SEGÚN DISTRITOS DE PROCEDENCIA - PROVINCIA DATEM DEL MARAÑON - AÑO 2023 (SE.1-15)

Provincia	Distrito	Pob INEI 2023	Casos Dengue			Total Casos	%	TIA x 1000 Hab.
			S/Señales	C/Señales	D. Grave			
Datem del Marañón	Barranca	15124	266	67	0	333	68.80	30.44
	Morona	12719	87	8	0	95	19.63	6.28
	Manseriche	10940	32	11	0	43	8.88	3.38
	Pastaza	7476	12	1	0	13	2.69	1.74
	Andoas	12233	0	0	0	0	0.00	0.00
	Cahuapanas	8750	0	0	0	0	0.00	0.00
Total General		67242	397	87	0	484	100.00	7.20

Fuente: Noti Web/RSDM

Hasta la SE 15 se han reportado 484 casos de Dengue; el distrito que mas casos a reportado es Barranca con el 68.80%, le sigue Morona con el 19.63% y Manseriche con el 8.88% del total de los casos reportados.



CASOS DE DENGUE POR ETAPAS DE VIDA – PROVINCIA DATEM DEL MARAÑÓN AÑO 2023 (SE.1-15)

Catacteristicas		Pob. INEI 2023	Casos	%	TIA x 1000 Hab.
Etapas de Vida					
0 - 5 años	Infante	9183	32	6.61	3.48
6 - 11 años	Niño	9431	46	9.50	4.88
12 - 19 años	Adolescente	11717	103	21.28	8.79
20 - 24 años	Joven	5195	51	10.54	9.82
25 - 59 años	Adulto	25522	219	45.25	8.58
De 60 años a mas	Adulto Mayor	6194	33	6.82	5.33
Total General		67242	484	100.00	7.20

Fuente: Noti Web/RSDM

Según las etapas de vida, la mas afectada con dengue son los Adultos con el 45.25%, le sigue los adolescentes con el 21.28% del total de los casos reportados.

LEISHMANIASIS

CASOS DE LEISHMANIASIS SEGÚN DISTRITOS DE PROCEDENCIA Y GRUPO ETAREO Y SEXO - PROV. DATEM – AÑOS 2022–2023 (SE.1-15)

DISTRITO	2022 (SE 1-15)					2023 (SE 1-15)				
	POB. 2022	L. CUT.	L. MUC.	TOTAL	TI. X 1000 h	POB. 2023	L. CUT.	L. MUC.	TOTAL	TI. X 1000 h
ANDOAS	13980	18	11	29	2.07	12233	8	5	13	1.06
BARRANCA	17281	9	1	10	0.58	15124	5	0	5	0.33
CAHUAPANAS	9999	6	3	9	0.90	8750	1	0	1	0.11
MANSERICHE	12501	13	3	16	1.28	10940	0	0	0	0.00
MORONA	14535	17	11	28	1.93	12719	14	2	16	1.26
PASTAZA	8543	10	2	12	1.40	7476	3	2	5	0.67
TOTAL	76839	73	31	104	1.35	67242	31	9	40	0.59

Fuente: Noti Web/RSDM

CASOS POR GRUPO ETAREO 2023 (SE 1-15)				
GRUPO DE EDADES	SEXO		TOTAL	%
	F	M		
0-9	0	4	4	10.00
10-19	6	12	18	45.00
20-29	1	4	5	12.50
30-39	0	2	2	5.00
40-49	0	3	3	7.50
50-59	0	2	2	5.00
60-69	2	2	4	10.00
70-79	0	1	1	2.50
80-89	0	1	1	2.50
TOTAL	9	31	40	100.00
%	22.50	77.50	100.00	

Fuente: Noti Web/RSDM

OFIDISMO

CASOS DE OFIDISMO POR DISTRITO Y GRUPO ETAREO - PROV. DATEM AÑOS 2022 -2023 (SE. 1-13)

DISTRITO	AÑO 2022 (SE 1-15)			AÑO 2023 (SE 1-15)		
	POB. 2022	CASOS	TI x 1000 h	POB. 2023	CASOS	TI x 1000 h
ANDOAS	13980	6	0.43	12233	2	0.16
BARRANCA	17281	11	0.64	15124	8	0.53
CAHUAPANAS	9999	4	0.40	8750	2	0.23
MANSERICHE	12501	10	0.80	10940	4	0.37
MORONA	14535	6	0.41	12719	11	0.86
PASTAZA	8543	2	0.23	7476	9	1.20
TOTAL	76839	39	0.51	67242	36	0.54

Fuente: Noti Web

OFIDISMO POR GRUPO ETAREO 2023 (SE 1-15)

GRUPO DE EDADES	F	M	TOTAL	%
0-9	1	1	2	5.56
10-19	4	9	13	36.11
20-29	4	0	4	11.11
30-39	2	6	8	22.22
40-49	1	3	4	11.11
50-59	1	0	1	2.78
60-69	1	1	2	5.56
70-79	1	1	2	5.56
TOTAL	15	21	36	100.00
%	41.67	58.33	100.00	

Fuente: Noti Web

MUERTE MATERNA

Muerte Materna por Distritos – Provincia Datem del Marañón Años 2022-2023 (SE. 1-15)

DISTRITO	AÑO 2022 (SE 1-15)									AÑO 2023 (SE 1-15)								
	NACIDOS VIVOS 2022	OCURRIDAS EN LA PROVINCIA			OCURRIDAS EN OTROS EESS MAYOR RESOLUCION			TOTAL	TI X 1000 NV	NACIDOS VIVOS 2023	OCURRIDAS EN LA PROVINCIA			OCURRIDAS EN OTROS EESS MAYOR RESOLUCION			TOTAL	TI X 1000 NV
		M.MAT. DIRECT	M.MAT. INDIREC	M.MAT. INCID.	M.MAT. DIRECT	M.MAT. INDIREC	M.MAT. INCID.				M.MAT. DIRECT	M.MAT. INDIREC	M.MAT. INCID.	M.MAT. DIRECT	M.MAT. INDIREC	M.MAT. INCID.		
ANDOAS	309	0	0	0	0	0	0	0.00	296	0	1	0	0	0	0	1	3.38	
BARRANCA	382	0	0	0	0	0	0	0.00	366	0	0	0	0	0	0	0	0.00	
CAHUAPANAS	221	0	0	0	0	0	0	0.00	212	0	0	0	0	0	0	0	0.00	
MANSERICHE	276	0	0	0	0	0	0	0.00	265	0	0	0	0	0	0	0	0.00	
MORONA	321	0	0	0	0	0	0	0.00	308	0	0	0	1	0	0	1	3.25	
PASTAZA	189	0	0	0	0	0	0	0.00	181	0	0	0	0	0	0	0	0.00	
TOTAL	1698	0	0	0	0	0	0	0.00	1628	0	1	0	1	0	0	2	1.23	

Fuente: Noti WEB RSDM

INFECCIONES RESPIRATORIAS AGUDAS



Canal Endémico: Casos IRAs No Neumonía en Niños Menores de 5 Años - Provincia Datem - Año 2022-2023 (SE 1-13)

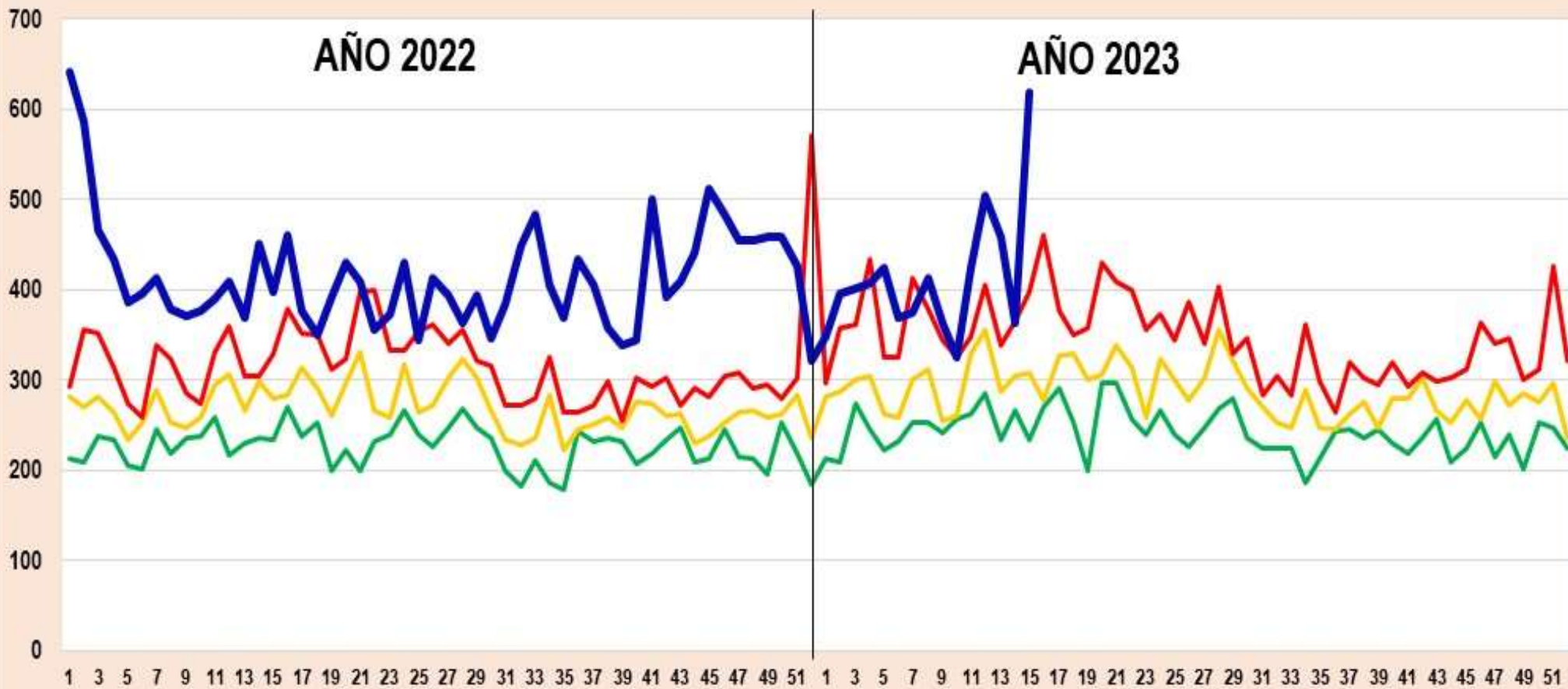

Infecciones Respiratorias Agudas - Provincia Datem 2022 - 2023 (SE 1-15)

DISTRITOS	2022 (SE 1-15)						2023 (SE 1-15)						VARIACION 2022 - 2023	Comportamiento del año 2023 en relacion al 2022
	POB <5a 2022	< 2M	2_11 M	1_4 A	TOTAL GENERAL	TI X 1000 men. de 5 años	POB <5a 2023	< 2M	2_11 M	1_4 A	TOTAL GENERAL	TI X 1000 men. de 5 años		
ANDOAS	1401	53	311	782	1146	817.99	1359	46	318	697	1061	780.72	-85	DISMINUCION
BARRANCA	1732	82	598	872	1552	896.07	1680	51	488	1174	1713	1019.64	161	INCREMENTO
CAHUAPANAS	1002	130	453	571	1154	1151.70	972	118	345	384	847	871.40	-307	DISMINUCION
MANSERICHE	1253	28	293	388	709	565.84	1216	32	257	554	843	693.26	134	INCREMENTO
MORONA	1457	53	293	510	856	587.51	1413	34	298	474	806	570.42	-50	DISMINUCION
PASTAZA	856	56	311	681	1048	1224.30	831	45	262	616	923	1110.71	-125	DISMINUCION
TOTAL	7701	402	2259	3804	6465	839.50	7471	326	1968	3899	6193	828.94	-272	DISMINUCION

Fuente: Noti Web RSDM



Canal Endémico: Casos de Neumonía en Niños Menores de 5 Años - Provincia Datem - Año 2022-2023 (SE 1-15)

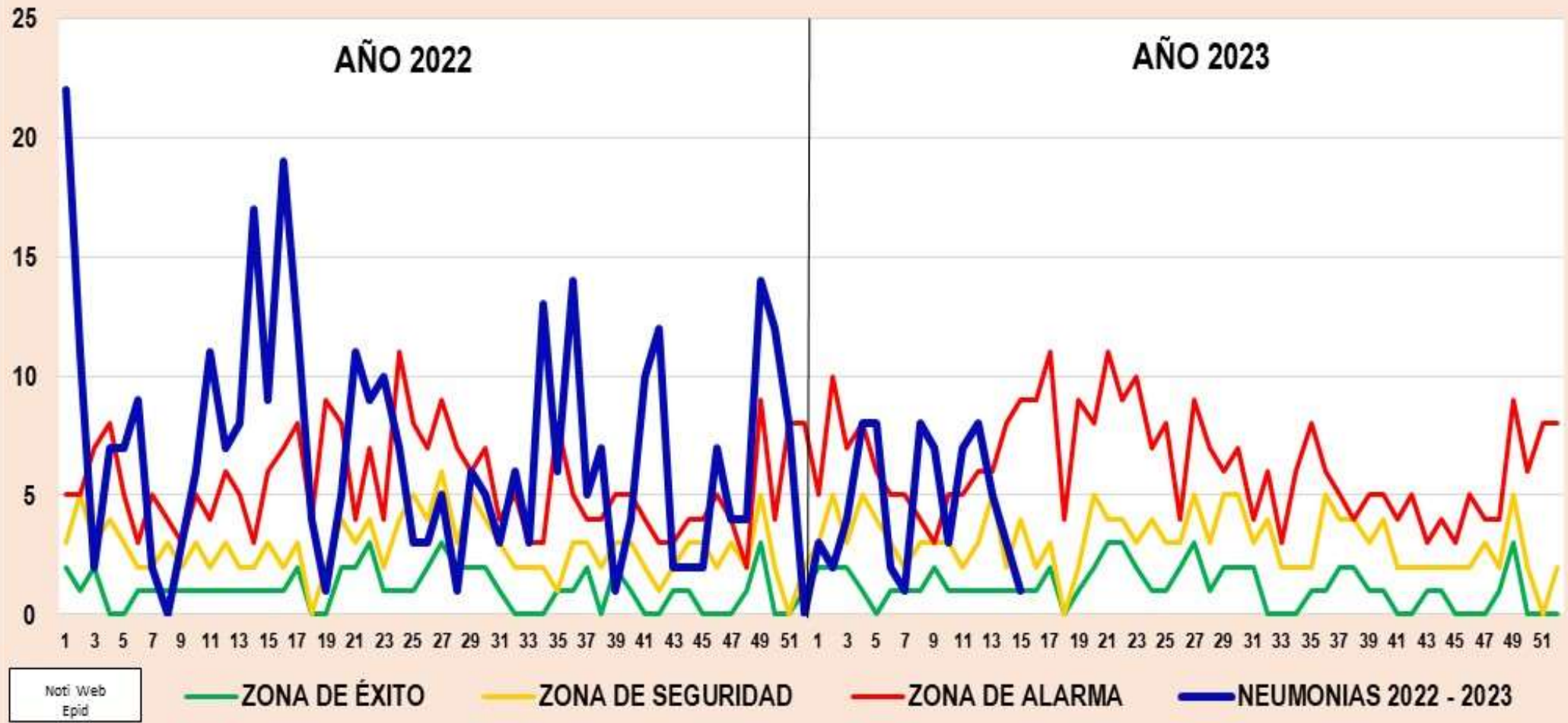

Neumonía No Grave y Grave en Menores de 5 años - Provincia Datem - 2022-2023 (SE 1-15)

DISTRITOS	2022 (SE 1-15)									2023 (SE 1-15)									VARIACION 2022-2023	Comportamiento del año 2023 en relacion al 2022
	POB <5a 2022	<2M	2_11 M	1_4A	TOTAL	TI X 1000 men. de 5 años	DEFUNCIONES			POB <5a 2023	<2M	2_11 M	1_4A	TOTAL	TI X 1000 men. de 5 años	DEFUNCIONES				
							INTRA HOSPT	EXTRA HOSPT	TOTAL							INTRA HOSPT	EXTRA HOSPT	TOTAL		
ANDOAS	1401	1	13	21	35	24.98	0	0	0	1359	0	5	17	22	16.19	0	0	0	-13	DISMINUCION
BARRANCA	1732	2	7	7	16	9.24	2	0	2	1680	0	4	10	14	8.33	1	0	1	-2	DISMINUCION
CAHUAPANAS	1002	0	21	30	51	50.90	0	0	0	972	1	0	3	4	4.12	0	1	1	-47	DISMINUCION
MANSERICHE	1253	0	1	1	2	1.60	0	1	1	1216	0	0	0	0	0.00	0	0	0	-2	DISMINUCION
MORONA	1457	0	5	3	8	5.49	0	1	1	1413	0	6	18	24	16.99	0	0	0	16	INCREMENTO
PASTAZA	856	0	5	4	9	10.51	0	0	0	831	0	1	5	6	7.22	0	0	0	-3	DISMINUCION
TOTAL	7701	3	52	66	121	15.71	2	2	4	7471	1	16	53	70	9.37	1	1	2	-51	DISMINUCION

Fuente: Noti Web RSDM

ENFERMEDADES DIARREICAS



Canal Endémico: Casos de EDAS Acuosas - Provincia Datem Año 2022 - 2023 (SE 1-15)

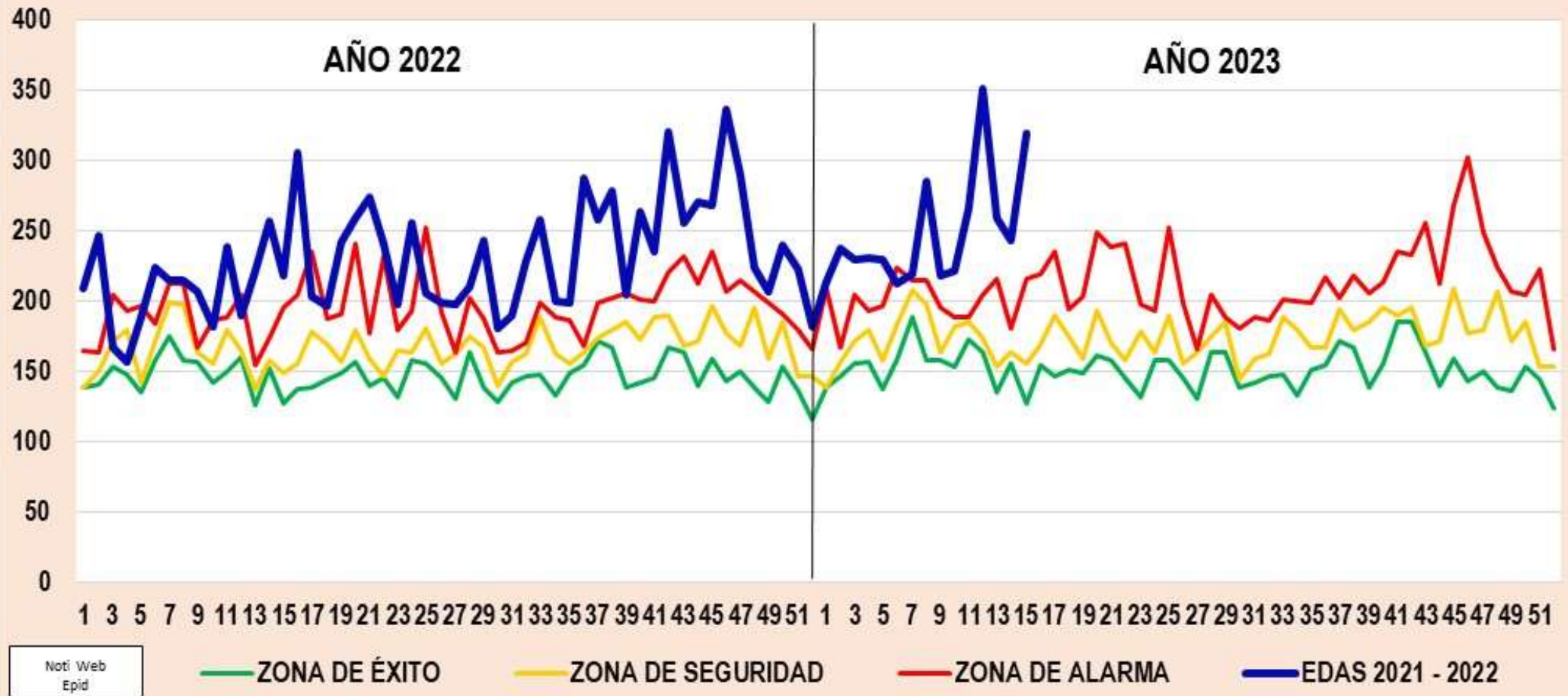

Enfermedades Diarreicas Agudas - Provincia Datem 2022-2023 (SE 1-15)

DISTRITOS	2022 (SE 1-15)							2023 (SE 1-15)							VARIACION 2022 - 2023	Comportamiento del año 2023 en relación al 2022
	POB 2022	< 1	1_4 A	5 - +	TOTAL GENERAL	TI X 1000 H	DEFUN	POB 2023	< 1	1_4 A	5 - +	TOTAL GENERAL	TI X 1000 H	DEFUN.		
ANDOAS	13980	90	243	191	524	37.48	0	12233	104	357	297	758	61.96	0	234	INCREMENTO
BARRANCA	17281	62	157	185	404	23.38	0	15124	75	260	222	557	36.83	0	153	INCREMENTO
CAHUAPANAS	9999	133	249	265	647	64.71	0	8750	131	208	184	523	59.77	0	-124	DISMINUCION
MANSERICHE	12501	85	228	224	537	42.96	0	10940	62	325	365	752	68.74	0	215	INCREMENTO
MORONA	14535	90	289	232	611	42.04	0	12719	100	343	280	723	56.84	0	112	INCREMENTO
PASTAZA	8543	64	204	148	416	48.69	0	7476	80	221	121	422	56.45	0	6	INCREMENTO
TOTAL	76839	524	1370	1245	3139	40.85	0	67242	552	1714	1469	3735	55.55	0	596	INCREMENTO

Fuente: Noti Web RSDM



Canal Endémico: Casos de Disenterias - Provincia Datem Año 2022 - 2023 (SE 1-15)

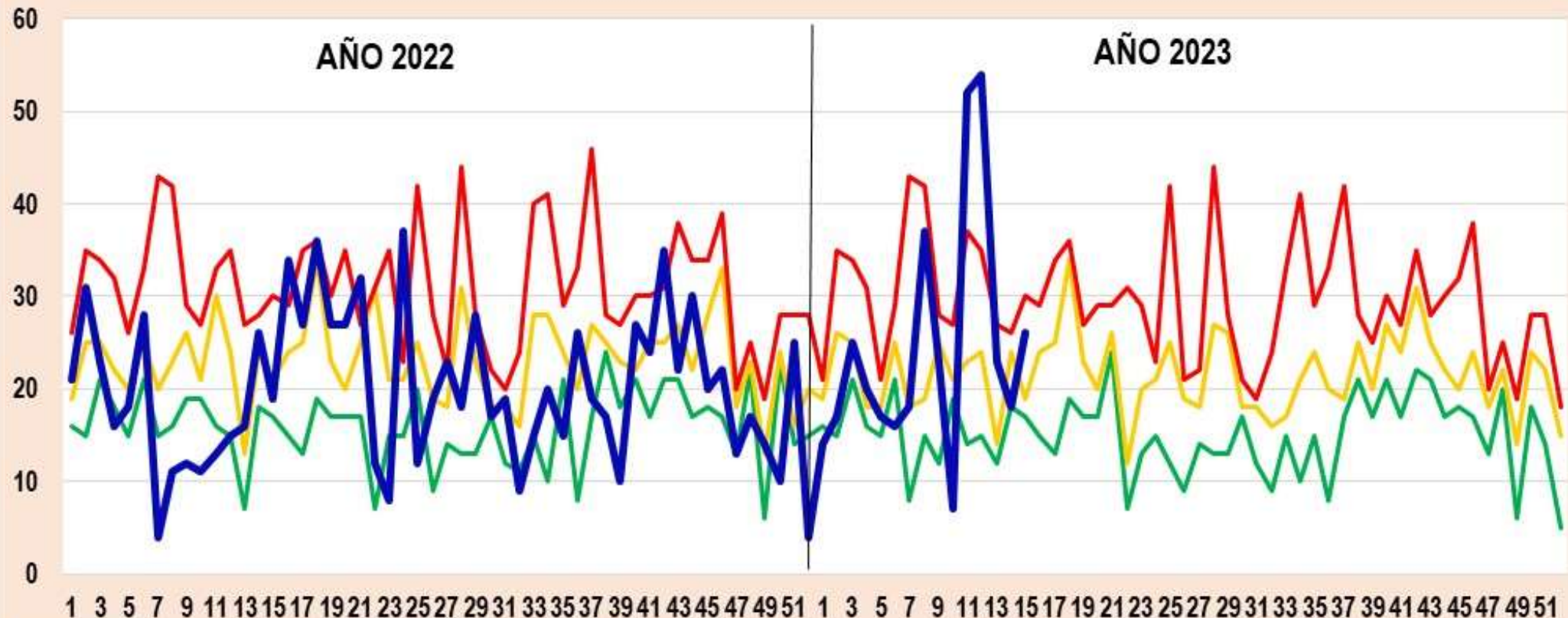

Noti Web Epid

— ZONA DE ÉXITO
 — ZONA DE SEGURIDAD
 — ZONA DE ALARMA
 — DISENTERIAS 2022 - 2023



Enfermedades Diarreicas Disentéricas - Provincia Datem 2022-2023 (SE 1-15)

DISTRITOS	2022 (SE 1-15)							2023 (SE 1-15)							VARIACION 2022 - 2023	Comportamiento del año 2023 en relación al 2022
	POB 2022	<1	1_4 A	5 - +	TOTAL GENERAL	TI X 1000 H	DEFUN	POB 2023	<1	1_4 A	5 - +	TOTAL GENERAL	TI X 1000 H	DEFUN.		
ANDOAS	13980	13	31	43	87	6.22	0	12233	11	52	45	108	8.83	0	21	INCREMENTO
BARRANCA	17281	3	11	25	39	2.26	0	15124	1	11	10	22	1.45	0	-17	DISMINUCION
CAHUAPANAS	9999	0	4	11	15	1.50	0	8750	5	3	8	16	1.83	0	1	INCREMENTO
MANSERICHE	12501	5	31	49	85	6.80	0	10940	6	66	122	194	17.73	0	109	INCREMENTO
MORONA	14535	0	4	1	5	0.34	0	12719	2	3	10	15	1.18	0	10	INCREMENTO
PASTAZA	8543	2	13	19	34	3.98	0	7476	0	6	6	12	1.61	0	-22	DISMINUCION
TOTAL	76839	23	94	148	265	3.45	0	67242	25	141	201	367	5.46	0	102	INCREMENTO

Fuente: Noti Web RSDM

COVID-19



CASOS DE COVID-19 – POR DISTRITO - PROVINCIA DATEM DEL MARAÑÓN – AÑOS 2020-2023 (SE 1-15)

DISTRITO	AÑO 2020								AÑO 2021								AÑO 2022								AÑO 2023 (SE 1-15)										
	POB. 2020	CASOS				DEFUN CIONES	TI X 1000 H.	TASA LET.	POB. 2021	CASOS				DEFUN CIONES	TI X 1000 H.	TASA LET.	POB. 2022	CASOS				DEFUN CIONES	TI X 1000 H.	TASA LET.	POB. 2023	CASOS				DEFUN CIONES	TI X 1000 H.	TASA LET.			
		CONF.	SOSP.	PROB.	DESC.					TOTAL	CONF.	SOSP.	PROB.					DESC.	TOTAL	CONF.	SOSP.					PROB.	DESC.	TOTAL	CONF.				SOSP.	PROB.	DESC.
BARRANCA	15984	1932	1646	200	3778	33	120.87	1.71	14763	327	1302	72	16	1717	19	22.15	5.81	17281	435	2335	98	44	2912	2	25.17	0.46	15124	1	88	16	0	105	0	0.07	0.00
ANDOAS	12931	1272	2063	14	3349	6	98.37	0.47	11942	49	46	0	0	95	1	4.10	2.04	13980	24	1	3	0	28	1	1.72	4.17	12233	0	1	0	0	1	0	0.00	0.00
PASTAZA	7902	906	886	3	1795	3	114.65	0.33	7298	55	91	0	0	146	0	7.54	0.00	8543	9	14	0	0	23	1	1.05	11.11	7476	1	0	0	0	1	0	0.13	0.00
MANSERICHE	11564	775	885	8	1668	5	67.02	0.65	10679	55	293	151	1	500	3	5.15	5.45	12501	63	296	1	0	360	2	5.04	3.17	10940	0	2	0	0	2	0	0.00	0.00
MORONA	13180	393	337	0	730	2	29.82	0.51	12416	79	130	1	1	211	3	6.36	3.80	14535	19	14	10	0	43	1	1.31	5.26	12719	4	21	0	0	25	0	0.31	0.00
CAHUAPANAS	9249	269	422	1	692	0	29.08	0.00	8542	32	43	0	0	75	0	3.75	0.00	9999	0	0	0	0	0	0	0.00	0.00	8750	0	0	0	0	0	0	0.00	0.00
TOTAL	70810	5547	6239	226	12012	49	78.34	0.88	65640	597	1905	224	18	2744	26	9.10	4.36	76839	550	2660	112	44	3366	7	7.16	1.27	67242	6	112	16	0	134	0	0.09	0.00

Fuente: Noti SP Web- RSDM

Se ha tamizado a 134 personas, de las cuales 6 (4.5%) salieron positivos a COVID-19; 83 (83.5%) casos sospechosos. No se han registrado defunciones por COVID-19.



Casos Confirmados de Covid-19 - Según Fecha de Inicio de Enfermedad - Provincia Datem del Marañon - Año 2020-2023 (SE 1-15)

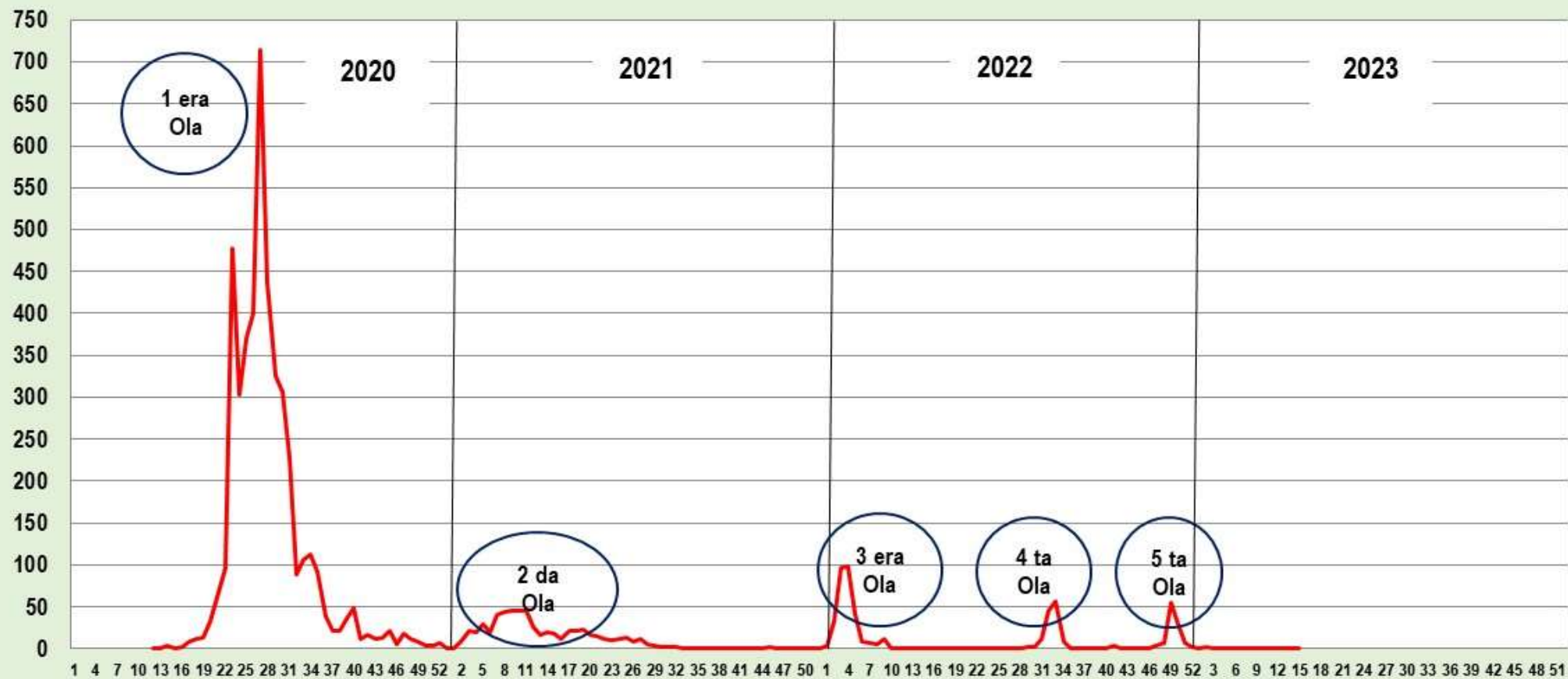

Fuente: Noti Web/UEPID/RSDM



CASOS CONFIRMADOS DE COVID-19 – POR ETAPAS DE VIDA - PROVINCIA DATEM DEL MARAÑÓN – AÑO 2023 (SE 1-15)

Grupo de Edades	Etapa de Vida	Nº	%	Pob. INEI 2022	TIA x 1000 Hab.
0 - 11 años	Niño	0	0.00	18614	0.00
12 - 17 años	Adolescente	1	16.67	9267	0.11
18 - 29 años	Joven	0	0.00	12583	0.00
30 - 59 años	Adulto	5	83.33	20585	0.24
De 60 - + años	Adulto Mayor	0	0.00	6193	0.00
Total General		6	100.00	67242	0.09

Dentro de las etapas de vida se tiene que los Adultos representan el 83.33% del total de los casos; le sigue los Adolescentes con el 16.67% del total de los casos registrados.

Fuente: Noti SP Web- RSDM



CASOS COVID-19 SEGÚN ETNIA – PROVINCIA DATEM DEL MARAÑON–AÑO 2023 (SE 1-15)

ETNIA	CASOS					DEFUNCIONES
	CONF.	SOSP.	PROB.	DESCART.	TOTAL	
Awajun	0	4	1	0	5	0
Achuar	0	5	1	0	6	0
Kichwa	0	2	0	0	2	0
kandozi	0	1	0	0	1	0
Shapra	0	3	0	0	3	0
Shawi	0	3	0	0	3	0
Wampis	0	8	0	0	8	0
TOTAL	0	26	2	0	28	0

Fuente: Noti SP Web- RSDM

Del total de los casos que se han presentado, No se han confirmado casos en población indígena, solo 26 casos sospechosos y 2 casos probables. No se ha registrado defunciones hasta la fecha, en este grupo poblacional.