



DC996E76-9FF9-455F-9354-FF15AED6F87C

CONSTANCIA DE PRESENTACIÓN DE INFORME DE RENDICION DE CUENTAS DE TITULARES

La Contraloría General de la República hace constar la presentación virtual del Informe De Rendición De Cuentas De Titulares **por periodo no definido o interrupción de periodo definido** que comprende información entre el **01/01/2023** y el **23/04/2023** de la entidad: **0190 - MINISTERIO DE EDUCACIÓN** cuyo titular es **OSCAR MANUEL BECERRA TRESIERRA**, identificado(a) con DNI N° **07820031**, en el cargo de **MINISTRO DE EDUCACION**.

Miércoles, 10 de Mayo de 2023

Subgerencia de Prevención e Integridad
Contraloría General de la República

Nota:

- La presentación ni el contenido del Informe De Rendición De Cuentas De Titulares no constituye un indicador de economía, eficiencia, transparencia o legalidad del gasto o actividades realizadas por la entidad. La información reportada es sujeta de verificación posterior.

INFORME

"RENDICIÓN DE CUENTAS DE TITULARES POR PERIODO NO DEFINIDO O INTERRUPCIÓN DE PERIODO DEFINIDO¹

"

MINISTERIO DE EDUCACIÓN

ANEXO N° 6

SAN BORJA - LIMA – LIMA

05/2023



Firmado digitalmente por:
BECERRA TRESIERRA Oscar
Manuel FAU 20131370998 hard
Motivo: Soy el autor del documento
Fecha: 10/05/2023 19:42:33-0500

<p>FIRMA DEL TITULAR DE LA ENTIDAD NOMBRES Y APELLIDOS: OSCAR MANUEL BECERRA TRESIERRA CARGO: MINISTRO DE EDUCACION</p>

La información registrada en el presente informe tiene la condición de declaración jurada y el que suscribe se responsabiliza por su contenido y los anexos de las cuatro secciones, incluyendo la información de sus unidades ejecutoras.

¹Tipo Informe: a) Por Periodo Anual o b) Por Cese en el Cargo Aplica solo para Informe de Rendición de Cuentas por Cese en el Cargo para periodo definido



Firmado digitalmente por:
VILLAFUERTE FALCON Magaly
Virginia FAU 20131370998 hard
Motivo: Soy el autor del documento
Fecha: 10/05/2023 13:23:06-0500

INFORME DE RENDICIÓN DE CUENTAS DE TITULARES

1. INFORMACIÓN GENERAL DEL PROCESO DE RENDICIÓN DE CUENTAS DE TITULARES
 - 1.1 Información General del Titular
 - 1.2 Información de los Titulares de las Unidades Ejecutoras
 - 1.3 Misión, Visión, Valores y Organigrama
 - 1.4 Logros Alcanzados en el Periodo de Gestión
 - 1.5 Limitaciones en el Periodo a Rendir
 - 1.6 Recomendaciones de Mejora
2. SECCIÓN I: INFORMACIÓN DE LOS SISTEMAS ADMINISTRATIVOS
3. SECCIÓN II: INDICADORES DE EFICACIA Y OTROS RELACIONADOS A LA ENTIDAD
4. SECCIÓN III: RELACIÓN DE SERVICIOS PÚBLICOS QUE BRINDA LA ENTIDAD
5. SECCIÓN IV: RESULTADOS DE LA GESTIÓN DEL TITULAR POR CADA SERVICIO PÚBLICO
6. ANEXOS

1. INFORMACIÓN GENERAL DEL PROCESO DE RENDICIÓN DE CUENTAS DE TITULARES.

1.1 Información General de Titular de Pliego.

Código de la Entidad	0190		
Nombre de la entidad	MINISTERIO DE EDUCACIÓN		
Apellidos y Nombres del Titular de la entidad	BECERRA TRESIERRA OSCAR MANUEL		
Cargo del Titular	MINISTRO DE EDUCACION		
Tipo de documento de identidad	DNI		
N° de documento de identidad	07820031		
Teléfonos:	016155887		
Correo Electrónico	OBECERRA@HOTMAIL.COM		
Tipo de informe	POR PERIODO NO DEFINIDO O INTERRUPCIÓN DE PERIODO DEFINIDO		
INFORME A REPORTAR			
Fecha de inicio de gestión:	21/12/2022	Nro. Documento de Nombramiento / Designación	RESOLUCIÓN SUPREMA N° 383-2022-PCM
Fecha de cese de gestión:	23/04/2023	Nro. Documento de Cese de corresponder	RESOLUCIÓN SUPREMA N° 064-2023-PCM
Fecha de inicio del periodo reportado:	01/01/2023	Fecha de corte del periodo reportado	23/04/2023
Fecha de Generación (*):	10/05/2023 10:53:00 a.m.		

(*) El Aplicativo Informático llenará dicho campo de forma automática al término del proceso.

1.2 Información de los Titulares de las Unidades Ejecutoras

Titulares de las Unidades Ejecutoras que intervienen en la elaboración del Informe					
N°	Unidad ejecutora	Tipo y N° de documento de identidad	Apellidos y nombres	Fecha de inicio en el cargo	Remitió información (si/no)
1	UNIDAD EJECUTORA 120 PROGRAMA NACIONAL DE DOTACION DE MATERIALES EDUCATIVOS	DNI - 08805261	GARRIDO SCHAEFFER LUIS ALBERTO MANUEL	11/01/2023	SI
2	UNIDAD EJECUTORA 118 MEJORAMIENTO DE LA CALIDAD DE LA EDUCACION BASICA Y SUPERIOR	DNI - 49042689	PEREZ ROMERO FACUNDO CARLOS	01/05/2021	SI
3	UNIDAD DE GESTIÓN EDUCATIVA LOCAL 07	DNI - 25740708	SALDAÑA USCO GLORIA MARIA	01/08/2016	SI
4	UNIDAD DE GESTIÓN EDUCATIVA LOCAL 06	DNI - 07734734	RAMIREZ BACA MARIA MILAGROS ALEJANDRINA	08/01/2016	SI
5	UNIDAD DE GESTIÓN EDUCATIVA LOCAL 05	DNI - 07620448	LARA QUISPE JENNY KEITH	01/06/2022	SI

6	UNIDAD DE GESTIÓN EDUCATIVA LOCAL 04	DNI - 32264712	CUNZA PRINCIPE NELLY RUFINA	08/10/2020	SI
7	UNIDAD DE GESTIÓN EDUCATIVA LOCAL 03	DNI - 10268230	MEDINA ROSAS CARMEN ROSA	01/06/2022	SI
8	UNIDAD DE GESTIÓN EDUCATIVA LOCAL 02	DNI - 20046314	HUATUCO SOTO VIOLETA	08/10/2020	SI
9	UNIDAD DE GESTIÓN EDUCATIVA LOCAL 01	DNI - 21815782	YATACO RAMIREZ LUIS ALBERTO	01/08/2016	SI
10	PROYECTO ESPECIAL DE INVERSIÓN PÚBLICA ESCUELAS BICENTENARIO	DNI - 07791266	GRIEBENOW MASSONE FERNANDO MAURICIO	20/04/2023	SI
11	PROGRAMA NACIONAL DE INFRAESTRUCTURA EDUCATIVA - PRONIED	DNI - 32939155	ROBLES YANOC TIBERIO CAYO	25/01/2023	SI
12	PROGRAMA NACIONAL DE BECAS Y CREDITO EDUCATIVO	DNI - 07795080	ALTABAS KAJATT FATIMA SORAYA	06/01/2023	SI
13	PROGRAMA DE APOYO A LA FORMACIÓN PROF PARA LA INSERCIÓN LAB. EN EL PERÚ - APROLAB II	DNI - 09534904	TAQUIA GUTIERREZ ROSSANA PILAR	27/02/2023	SI
14	PROGRAMA EDUCACION BASICA PARA TODOS	DNI - 06685514	CABRERA GARCIA JOSE ENRIQUE	04/05/2023	SI
15	MINISTERIO DE EDUCACIÓN	DNI - 06685514	CABRERA GARCIA JOSE ENRIQUE	04/05/2023	SI
16	INSTITUTO PEDAGOGICO NACIONAL MONTEERRICO	DNI - 27660910	MARIÑO VARGAS LIVIA GLADYS	01/10/2020	SI
17	ESCUELA NACIONAL SUPERIOR DE FOLKLORE JOSE MARIA ARGUEDAS	DNI - 09122305	POLO VÁSQUEZ ANA DEL SOCORRO	21/09/2022	SI
18	ESCUELA NACIONAL SUPERIOR DE BALLET	DNI - 08227226	NATTERI MARMOL GINA ROSSINA	30/06/1994	SI
19	ESCUELA NACIONAL SUPERIOR DE ARTE DRAMATICO GUILLERMO UGARTE CHAMORRO	DNI - 07261187	LORA CUENTAS ISADORA LUCIA	03/06/2019	SI
20	ESCUELA NACIONAL SUPERIOR AUTÓNOMA DE BELLAS ARTES DEL PERÚ	DNI - 08058179	LÓPEZ MIRANDA EVA DALILA	04/01/2021	SI
21	DIRECCIÓN REGIONAL DE EDUCACIÓN DE LIMA METROPOLITANA	DNI - 10147405	QUINTANILLA GUTIERREZ LUIS ALBERTO	27/08/2021	SI
22	COLEGIO MAYOR SECUNDARIO "PRESIDENTE DEL PERÚ"	DNI - 06685514	CABRERA GARCIA JOSE ENRIQUE	04/05/2023	SI

Comentarios

La unidad ejecutora "programa de apoyo a la formación prof para la inserción lab. en el Perú - arolab ii" no ha presentado ni registrado información en el aplicativo.

1.3 Misión, Visión, Valores y Organigrama

a. Misión

EL MINISTERIO DE EDUCACIÓN ES COMPETENTE A NIVEL NACIONAL EN LAS SIGUIENTES MATERIAS, CUYO ÁMBITO COMPRENDE: A) EDUCACIÓN BÁSICA. B) EDUCACIÓN SUPERIOR Y TÉCNICO-PRODUCTIVA. C) DEPORTE, ACTIVIDAD FÍSICA Y RECREACIÓN. D) ASEGURAMIENTO Y CALIDAD DEL SERVICIO EDUCATIVO EN TODAS LAS ETAPAS. E) EDUCACIÓN COMUNITARIA

b. Visión

TODAS LAS PERSONAS EN EL PERÚ APRENDEMOS, NOS DESARROLLAMOS Y PROSPERAMOS A LO LARGO DE NUESTRAS VIDAS, EJERCIENDO RESPONSABLEMENTE NUESTRA LIBERTAD PARA CONSTRUIR PROYECTOS PERSONALES Y COLECTIVOS, CONVIVIENDO Y DIALOGANDO INTERGENERACIONAL E INTERCULTURALMENTE EN UNA SOCIEDAD DEMOCRÁTICA, EQUITATIVA, IGUALITARIA E INCLUSIVA, QUE RESPETA Y VALORA LA DIVERSIDAD EN TODAS SUS EXPRESIONES Y ASEGURA LA SOSTENIBILIDAD AMBIENTAL.

c. Valores

- SERVICIO: ORIENTAMOS NUESTROS ESFUERZOS A LOGRAR EL BIENESTAR DE LAS PERSONAS TENIENDO EL COMPROMISO E INICIATIVA DE BUSCAR SOLUCIONES A SUS NECESIDADES.
- RESPETO: OTORGAMOS A LAS PERSONAS UN TRATO DIGNO Y CORDIAL, RECONOCEMOS Y VALORAMOS LOS DERECHOS, LIBERTADES Y LAS DIVERSAS TRADICIONES Y EXPERIENCIAS CULTURALES DE NUESTRA SOCIEDAD. RESPETAMOS EL MARCO NORMATIVO QUE REGULA EL FUNCIONAMIENTO DE LA ADMINISTRACIÓN PÚBLICA.
- INTEGRIDAD: ACTUAMOS CON HONESTIDAD TRANSPARENCIA OBJETIVIDAD E IMPARCIALIDAD EN NUESTRAS DECISIONES.
- EXCELENCIA: EJERCEMOS EL SERVICIO PÚBLICO MAXIMIZANDO NUESTROS CONOCIMIENTOS, EXPERIENCIAS Y RECURSOS CON LOS QUE SE CUENTAN, CON EL PROPÓSITO DE LOGRAR LA MAYOR SATISFACCIÓN DEL CIUDADANO.

d. Organigrama

Adjunto

Organigrama MINEDU

Aprobado por D.S. N.° 001-2015-MINEDU

HASTA EL TERCER NIVEL ORGANIZACIONAL

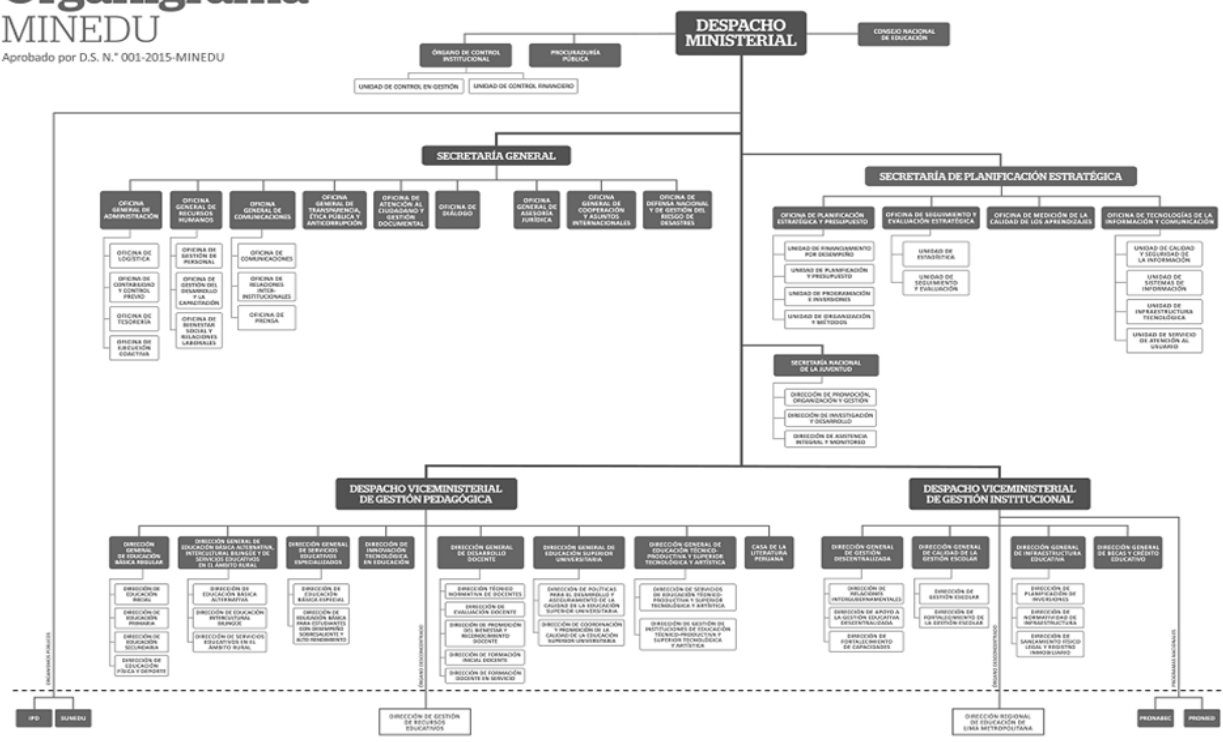

1.4 Logros Alcanzados en el Periodo de Gestión

Durante el periodo que abarca el presente informe, se llevaron a cabo acciones que permitieron materializar los siguientes logros:

Materiales para el buen inicio del año escolar

Mediante Decreto Supremo N.° 031-2023-EF de fecha 06 de marzo de 2023, se logró el financiamiento de la distribución de materiales y recursos educativos en las 25 regiones del país, por un monto de S/ 22 millones, beneficiando a más de 6 millones de estudiantes de educación básica. Además, se materializó el financiamiento para acciones de licenciamiento de Institutos Superiores Pedagógicos y Tecnológicos en las 25 regiones del país hasta por S/ 22 millones.

Incremento auxiliares de educación

Mediante Decreto Supremo N.° 035-2023-EF de fecha 15 de marzo de 2023, se autorizó transferir S/ 137.2 millones a los Gobiernos Regionales, para financiar el incremento de la remuneración de los auxiliares de educación nombrados y contratados en el marco de la Ley N° 29944; siendo el nuevo monto de la remuneración mensual de S/ 2,230,00. Dicho incremento ha beneficiado a 16,205 auxiliares de educación a nivel nacional a partir del mes de marzo 2023.

Incremento docente

Mediante Decreto Supremo N.° 036-2023-EF de fecha 17 de marzo de 2023, se autorizó transferir S/ 1 047.9 millones a los Gobiernos Regionales, para financiar el incremento de la remuneración de los docentes en S/ 250, alcanzando una remuneración básica mensual de S/ 2 850.00. Asimismo, se fijó la remuneración mensual del profesor contratado en el marco de la Ley N° 30328 a la suma de S/ 2 850,00. Dicho incremento ha beneficiado a 316,944 docentes a nivel nacional y se ha materializado a partir del mes de marzo 2023.

Incremento docente universitario

Mediante Decreto Supremo N° 066-2023-EF, de fecha 19 de abril de 2023, se autorizó transferir S/ 69.7 millones

a los Gobiernos Regionales, para financiar el incremento remunerativo del docente universitario de la Ley N° 30220, siendo el nuevo monto de la remuneración mensual a los docentes ordinarios de S/ 7 813.57 para principales, S/ 4 914.25 para asociados y S/ 4 170.5 para auxiliares. Dicho incremento ha beneficiado a más de 24,154 docentes ordinarios universitarios de 52 Universidades Públicas a nivel nacional.

Bonificación Especial del Docente Investigador Universitario

Mediante Decreto Supremo N° 070-2023-EF, de fecha 24 de abril de 2023, que autorizó transferir S/ 21.3 millones a los Gobiernos Regionales, para financiar el pago de la Bonificación Especial del Docente Investigador Universitario a más de 719 docentes ordinarios universitarios de 44 Universidades Públicas.

Bonificación excepcional de S/ 1,250 por negociaciones colectivas SIDESP y SIDESUP - GORES

Mediante Decreto Supremo N° 049-2023-EF, de fecha 30 de marzo de 2023, se autorizó transferir S/ 11 millones a los Gobiernos Regionales, para financiar la bonificación excepcional a favor de docentes nombrados y contratados de los Institutos y Escuelas de Educación Superior Pedagógica (IESP/EESP), en el marco de la Cláusula Novena del Convenio Colectivo a Nivel Descentralizado Sectorial 2022 y 2023, suscrito entre el MINEDU y el Sindicato de Docentes de Educación Superior Pedagógica Pública del Perú (SIDESUP); y, una bonificación excepcional a favor de los docentes nombrados y contratados de los (Institutos de Educación Superior Tecnológica (IEST/IES), en el marco de la Cláusula Quinta del Convenio Colectivo a Nivel Descentralizado en el ámbito sectorial MINEDU - SIDESP 2022-2023, suscrito entre el MINEDU y el Sindicato de Docentes de Educación Superior del Perú, lo cual beneficia a 10,163 docentes a nivel nacional.

Bonificación excepcional de S/ 1,250 por negociaciones colectivas SIDESP y SIDESUP y Lima Metropolitana

Mediante Resolución de Secretaría General N° 045-2023-MINEDU, de fecha 29 de marzo de 2023, se autorizaron modificaciones presupuestarias a favor de las Unidades Ejecutoras de Lima Metropolitana por el monto de S/ 1.6 millones, para financiar la bonificación excepcional de S/1250,00 en el marco de las Negociaciones Colectivas suscritas entre el MINEDU con el SIDESUP y SIDESP, a favor de 1,313 docentes de Institutos y Escuelas de Educación Superior Pedagógica (IESP/EESP) e Institutos de Educación Superior Tecnológica (IEST/IES).

Bonificación excepcional de s/ 950 para docentes y auxiliares de Lima Metropolitana

Mediante las Resoluciones de Secretaría General N° 046-2023-MINEDU, de fecha 29 de marzo de 2023 y N° 062-2023-MINEDU, de fecha 24 de abril de 2023, se autorizaron modificaciones presupuestales a favor de las Unidades Ejecutoras de Lima Metropolitana por el monto de S/ 60.7 millones, para financiar la bonificación excepcional de S/ 950,00 en el marco de la Negociación Colectiva suscrita entre el MINEDU-SUTEP, a favor de 62,345 docentes y auxiliares de educación.

Creación de 1,982 plazas docentes a nivel nacional

Mediante el Decreto Supremo N° 063-2023-EF, de fecha 15 de abril de 2023, se autorizó transferir S/ 55 millones a los Gobiernos Regionales, para financiar 1,982 plazas docentes de profesor de aula, creadas en el marco del proceso de racionalización 2022.

Bonificación excepcional de s/ 950 para docentes y auxiliares de GORES

Mediante Decreto Supremo N° 009-2023-EF, de fecha 27 de enero de 2023, se autorizó transferir S/ 338.3 millones a los Gobiernos Regionales, para financiar el pago del bono excepcional de S/ 950 para los docentes y auxiliares de educación. Dicha bonificación benefició a 356,146 docentes y auxiliares y se hizo efectiva en el mes de marzo de 2023.

Financiamiento de las Intervenciones y Acciones Pedagógicas en GORES

Mediante Decreto Supremo N° 031-2023-EF, se ha transferido S/ 47 millones para el financiamiento de las intervenciones y acciones pedagógicas a cargo de los gobiernos regionales. De los cuales, S/ 25 millones se destinaron a financiar el cumplimiento de las condiciones básicas de calidad de los Institutos de Educación Superior Tecnológicos, la implementación de los Modelos de Servicio Educativo de Secundaria en Ámbito Rural (Secundaria con Residencia Estudiantil, Secundaria en Alternancia y Secundaria Tutorial). Y S/ 22 millones se

destinaron para financiar la distribución y almacenamiento de los materiales y recursos educativos pedagógicos, así como la adquisición y distribución de material fungible a las instituciones educativas públicas.

Proyecto de Decreto de Urgencia por emergencia nacional

Mediante el Oficio N° 174-2023-MINEDU-DM, el Ministerio de Educación elevó al MEF un Proyecto de Decreto de Urgencia (PDU) que dispone medidas extraordinarias y urgentes para mitigar los impactos de daños causados por las intensas precipitaciones pluviales y garantizar la continuidad del servicio educativo.

Dicho PDU propone la disposición oportuna de recursos para financiar intervenciones para la atención de 693 aulas modulares, 94 kits de pararrayos, de 50 domos geodésicos, y mobiliario básico, que representan la atención a través de sistema modulares de emergencia y temporales hasta por S/ 185 millones en beneficio 234 locales educativos; así como el mantenimiento de los locales educativos hasta por S/ 355 millones mediante la modalidad de subvenciones en beneficio de 26,838 locales educativos.

Reactivación

En marco del Plan de Reactivación Económica "Con Punche Perú", en coordinación con el Ministerio de Economía y Finanzas (MEF):

1. Se gestionó la inclusión de una transferencia hasta por la suma de S/ 490 millones para financiar la ejecución de 124 proyectos de inversión de infraestructura educativa con cargo a la Reserva de Contingencia, de los cuales el MEF ha priorizado en el señalado Proyecto de Ley un total de Cincuenta y Tres (53) proyectos en Gobiernos Locales, hasta por la suma de S/ 123 millones.
2. Se amplió el espacio presupuestal para la atención del pago de sentencias judiciales en calidad de cosa juzgada y en ejecución al 31 de diciembre del 2022 del sector Educación, el cual mediante el artículo 8 destino S/ 1 000 millones para su financiamiento, con cargo a los recursos de la Reserva de Contingencia.
3. En el artículo 18 se dispone una transferencia de Partidas hasta por la suma de S/ 11.8 Millones de soles a favor del Ministerio de Desarrollo e Inclusión Social (MIDIS) con cargo a los recursos del presupuesto institucional del Ministerio de Educación (MINEDU) para completar el financiamiento para la ejecución de cinco (05) IOARR (Inversiones de Optimización, de Ampliación Marginal, de Rehabilitación y de Reposición) de Residencias Estudiantiles.
4. En el artículo 23 se dispone de manera excepcional y por única vez, el otorgamiento de una bonificación extraordinaria de S/500, a favor del personal administrativo del MINEDU, de las Direcciones Regionales de Educación, de las Unidades de Gestión Educativa Local y de las Instituciones Educativas (IIEE) de los Gobiernos Regionales y Lima metropolitana, sujetos al régimen del Decreto Legislativo 276; beneficiando a más de 48 mil trabajadores.

Creación de COAR deportivos y artístico

En el marco de la actualización del "Modelo de servicio educativo para la atención de estudiantes con habilidades sobresalientes y alto desempeño académico, artístico y/o deportivo", mediante Resolución Ministerial N° 139-2023-MINEDU del 01 de marzo del 2023, se concretó la implementación de 2 nuevos Colegios de Alto Rendimiento (COAR) deportivos en Ica y Piura, así como de un COAR artístico en Lima, iniciando el proceso de admisión el 06 de abril del 2023 y habiéndose realizado el ingreso de los estudiantes a las residencias el 02 de mayo del 2023, de acuerdo con lo indicado en la página web de los COAR. La implementación de estos nuevos COAR beneficiará a 150 nuevos alumnos cada año, brindándoles un aprendizaje significativo y vivencial.

infraestructura educativa:

Durante la gestión se aprobó el Programa Multianual de Inversiones del Sector Educación 2024-2026 (PMI 2024-2026), mediante Resolución Ministerial N° 130-2023-MINEDU. Dicho PMI comprende i) la cartera de 1,882 inversiones priorizadas por el Sector Educación las cuales cuentan con una programación de inversiones para el año 2024 por S/ 3,041.5 millones para el año 2025 por S/2,242 millones y para el año 2026 por S/ 3,217.6

millones ii) el Diagnóstico de Brechas de Infraestructura o de Acceso a Servicios del Sector Educación y iii) los Criterios de Priorización de Inversiones del Sector Educación.

Durante el mes de enero 2023 se aprobó la Cartera Priorizada de Inversiones que comprende 88 inversiones por S/ 1,564.4 millones a cargo de las unidades ejecutoras de inversiones Proyecto Especial de Inversión Pública Escuelas Bicentenario PEIP-EB, Programa Nacional de Infraestructura Educativa - PRONIED y Programa para la Mejora de la Calidad y Pertinencia de los Servicios de Educación Superior Universitaria y Tecnológica a nivel nacional - PMESUT, a las que se hará seguimiento a través del Comité de Seguimiento de Inversiones del Sector Educación.

Respecto de la ejecución del PEIP-EB se logró a aprobación de los expedientes técnicos de las escuelas definitivas en el paquete piloto conformado por 04 escuelas de Lima Metropolitana y la ejecución de las escuelas de contingencia de 60 escuelas, de las cuales 11 han sido culminadas y están siendo utilizadas por los estudiantes de las instituciones educativas.

Respecto de la ejecución del PMESUT, se adjudicaron las obras de Medicina Tropical en la Universidad Nacional Toribio Rodríguez de Mendoza en la región Amazonas e Ingeniería Agroindustrial en la Universidad Nacional de San Martín en la región San Martín en beneficio de los estudiantes de la educación superior universitaria.

Finalmente, mediante la Ley N° 31728, el Ministerio de Educación logró incorporar dentro del artículo 3, el financiamiento para 53 proyectos de inversión previamente financiados por el Sector y que requerían de los recursos para la continuidad y/o culminación de sus inversiones por S/17.9 millones.

Asimismo, mediante los artículos 18 y 19 de la referida Ley, se dio marco normativo para completar el financiamiento de las 5 residencias estudiantiles a ser ejecutadas a través del Fondo de Cooperación para el Desarrollo Social (FONCODES), las cuales se encontraban pendientes de ejecución física de obra.

1.5 Limitaciones en el Periodo a Rendir

HACIA FINALES DEL 2022 SE DESARROLLARON CONFLICTOS SOCIALES DEBIDO A LA INESTABILIDAD POLÍTICA, EN ESE ESCENARIO EN REGIONES COMO PUNO, MOQUEGUA, TACNA, AREQUIPA, CUZCO, ICA, MADRE DIOS, ANCASH, PIURA, APURÍMAC, LA LIBERTAD Y LAMBAYEQUE, SE TOMARON CARRETERAS, SE INTERRUMPIERON LIBERTADES PERSONALES Y COLECTIVAS QUE PARALIZARON ECONÓMICAMENTE ESTAS REGIONES GENERANDO DESABASTECIMIENTO DE MATERIALES E INSUMOS PARA LA CONTINUIDAD DE LOS PROYECTOS DE INVERSIÓN A CARGO DEL MINISTERIO DE EDUCACIÓN. ASIMISMO, ESTA COMPLICADA COYUNTURA POLÍTICA OCACIONÓ QUE EL PAÍS SEA CONSIDERADO DE ALTO RIESGO EN INVERSIONES A NIVEL INTERNACIONAL, CREANDO SITUACIONES DE INCERTIDUMBRE PARA LAS EMPRESAS CONTRATISTAS Y LAS ENTIDADES FINANCIERAS INTERNACIONALES QUE LOS RESPALDAN. ADEMÁS, DE AFECTAR LA INFRAESTRUCTURA EDUCATIVA, ESTA SITUACIÓN GENERÓ DEMORA Y PARALIZACIÓN EN LA DISTRIBUCIÓN DE MATERIALES DE LA DOTACIÓN 2023. LUEGO, EL INICIO DEL AÑO ESCOLAR 2023, ESTUVO MARCADO POR LA LLEGADA DEL CICLÓN YAKÚ QUE GENERÓ LA INTERRUPCIÓN DEL TRANSPORTE TERRESTRE INCOMUNICANDO LAS ZONAS AFECTADAS, Y NUEVAMENTE PRODUJO EL DESABASTECIMIENTO DE MATERIALES E INSUMOS PARA LA EJECUCIÓN DE LAS OBRAS Y DE LA ECONOMÍA REGIONAL, SE TUVO DIFICULTAD DE ACCESO A IIEE PARA CORROBORAR LA INSTALACIÓN DE BIENES Y LAS LLUVIAS INTENSAS OCASIONARON INUNDACIONES Y HUAICOS EN VARIAS REGIONES DEL PERÚ QUE OBSTACULIZARON EL RETORNO A LAS CLASES PRESENCIALES A NIVEL NACIONAL. ADEMÁS, ESTE FENÓMENO CLIMÁTICO TAMBIÉN SIGNIFICÓ UNA REORIENTACIÓN DE RECURSOS Y ESFUERZOS DEL SECTOR EDUCACIÓN QUE FUERON REDIRIGIDOS A LAS PRIORIDADES GENERADAS POR LA EMERGENCIA Y PARA LA PREVENCIÓN DE DESASTRES.

OTRO FACTOR QUE OBSTACULIZÓ LA EJECUCIÓN DEL GASTO ESTÁ ASOCIADO A LAS DEFICIENCIAS EN LA LEY PRESUPUESTO PARA EL FINANCIAMIENTO DE PROYECTOS DE INVERSIÓN CON CARGO A RECURSOS

DETERMINADOS TALES COMO: CANON, SOBRECANON, Y FOCAM QUE FUE RESUELTO DURANTE EL MES DE MARZO PERO QUE GENERÓ TRES MESES DE RETRASO EN LA EJECUCIÓN DEL GASTO.

TAMBIÉN, EL CONTEXTO DE LA SITUACIÓN DE EMERGENCIA POR LOS DESASTRES PRODUCTOS DEL CAMBIO DE CLIMA ORIGINÓ QUE EN ALGUNAS REGIONES SE APLACE EL PROCESO DE CONTRATACIÓN DOCENTE, SE REPROGRAMARON LOS CONCURSO DE ASCENSO DE ESCALA MAGISTERIAL 2022 DE EDUCACIÓN BÁSICA Y EL CONCURSO DE ACCESO A CARGOS DIRECTIVOS Y DE ESPECIALISTAS 2022-2023.

SE REPROGRAMÓ LA PUBLICACIÓN DE RESULTADOS DEL CONCURSO DE INGRESO A LA CARRERA PÚBLICA MAGISTERIAL, DEBIDO A QUE NO LLEGARON LAS FICHAS DE RESPUESTAS DE DIVERSAS REGIONES.

RESPECTO A LA CALIDAD EDUCATIVA, SE HA TRABAJADO EN NUEVA ORIENTACIÓN ESTRATÉGICA PARA LA GESTIÓN ESCOLAR, PRIORIZANDO ACCIONES PARA UN ENTORNO FAVORABLE PARA LOGROS DE APRENDIZAJE EN BASE A UNA MEJOR GESTIÓN DE LA CONVIVENCIA ESCOLAR, MAYOR DESARROLLO DEL LIDERAZGO EN LOS DIRECTORES DE ESCUELA Y PROMOCIÓN DE CONDICIONES MÁS FAVORABLES PARA LA INICIATIVA PRIVADA.

LA VIRTUALIDAD HA PERMITIDO QUE, EN REGIONES CON UNA BUENA CONEXIÓN DE INTERNET, SE PUEDAN REALIZAR JORNADAS VIRTUALES TOMANDO EN CUENTA LA FLEXIBILIDAD EN LOS HORARIOS PARA EJECUCIÓN DE LAS PROPUESTAS FORMATIVAS Y EL ACOMPAÑAMIENTO, LO QUE HA PROMOVIDO USO DE PLATAFORMAS VIRTUALES PARA REUNIONES CON MAYOR FRECUENCIA Y SIN COSTO.

SIN PERJUICIO DE ELLO, EL PRINCIPAL PROBLEMA PRESENTADO HA SIDO EL LIMITADO PRESUPUESTO ASIGNADO. POR EJEMPLO, SE HA IDENTIFICADO FALTA DE PRESUPUESTO PARA AUMENTAR LOS INCENTIVOS MONETARIOS PROVISTOS POR LA HERRAMIENTA COMPROMISOS DE DESEMPEÑO, ANTE EL AUMENTO DE LAS DRE/GRE Y UGEL PARTICIPANTES. ASIMISMO, LA FALTA DE PRESUPUESTO PARA LA DISTRIBUCIÓN DE MATERIALES Y LA SITUACIÓN DE CIERRE DE VÍAS TERRESTRES COMPLEJIZÓ EL CUMPLIMIENTO Y LA EVALUACIÓN DEL INDICADOR 3.1 "PORCENTAJE DE CÓDIGOS MODULARES QUE RECIBIERON EL MATERIAL EDUCATIVO OPORTUNA Y PERTINENTEMENTE".

LIMITACIÓN DE TRANSFERENCIAS DE RECURSOS MONETARIOS DE LOS COMPROMISOS DE DESEMPEÑO HASTA EL 14 DE JULIO DE 2023, QUE IMPOSIBILITÓ GENERAR INCENTIVOS MONETARIOS SOBRE INDICADORES CUYOS PROCESOS SE EVALÚAN DURANTE EL SEGUNDO Y TERCER TRIMESTRE DEL AÑO.

ASIMISMO, NO SE CUENTA CON RECURSOS PARA FINANCIAR LOS SIGUIENTES CONCEPTOS:

-LA IMPLEMENTACIÓN DE LA UNIVERSIDAD NACIONAL TECNOLÓGICA DE FRONTERA SAN IGNACIO DE LOYOLA DE CAJAMARCA, CREADA MEDIANTE LA LEY N° 31562, INCORPORADO MEDIANTE LA OCTOGÉSIMA SÉPTIMA DISPOSICIÓN COMPLEMENTARIA FINAL DE LA LEY N° 31638, HASTA POR S/ 1,000,000.00.

-EL INCREMENTO REMUNERATIVO MENSUAL DE LOS SERVIDORES DEL DL N° 1057 Y LA ACTUALIZACIÓN DEL CÁLCULO DEL COSTO ASIGNADO A LA CARGA SOCIAL DE ACUERDO CON LOS DECRETOS SUPREMOS N°S 311-2022-EF Y 309-2022-EF, RESPECTIVAMENTE, HASTA POR S/ 24,186,973.00.

-EL SEGUNDO TRAMO DEL INCREMENTO DE LA REMUNERACIÓN DE LOS DOCENTES DE LAS UNIVERSIDADES PÚBLICAS, ESTABLECIDO EN LA OCTOGÉSIMA NOVENA DISPOSICIÓN COMPLEMENTARIA FINAL DE LA LEY N° 31638, HASTA POR S/ 43,014,234.00 APROXIMADAMENTE.

-EL SEGUNDO TRAMO DEL INCREMENTO DE LA REMUNERACIÓN DE LOS DOCENTES DE EDUCACIÓN BÁSICA, ESTABLECIDO EN EL ARTÍCULO 48 DE LA LEY N° 31638, HASTA POR S/ 209,799,002.00 APROXIMADAMENTE.

-LAS MEDIDAS REMUNERATIVAS AUTORIZADAS EN EL NUMERAL 41.1 DEL ARTÍCULO 41 DE LA LEY N° 31638, HASTA POR S/ 641,184,000.00 APROXIMADAMENTE.

-LA NECESIDAD DE FINANCIAR LA CONTINUIDAD DE 05 IOARR QUE INICIALMENTE FUERON FINANCIADOS EN EL MARCO DEL DU 006-2019, POR LO QUE SE ENCUENTRA EN TRÁMITE UN PROYECTO DE LEY PARA AUTORIZAR UNA TRANSFERENCIA DE PARTIDAS EN EL PRESUPUESTO DEL SECTOR PÚBLICO PARA EL AÑO FISCAL 2023, HASTA POR LA SUMA DE S/ 11,848,196.00, A FAVOR DEL MINISTERIO DE DESARROLLO E

INCLUSIÓN SOCIAL, Y QUE SE PROPONE SER FINANCIADO CON CARGO AL PRESUPUESTO INSTITUCIONAL DEL MINEDU.

DE MODO GENERAL, SE TUVO COMO LIMITANTE LA INSUFICIENTE ASIGNACIÓN PRESUPUESTAL PARA LA CONTRATACIÓN DE PERSONAL TANTO CAS COMO LOCADORES EN EL 2023 PARA LA IMPLEMENTACIÓN DE DISTINTAS ESTRATEGIAS.

SE HA IDENTIFICADO UNA ALTA ROTACIÓN DE PERSONAL EN LAS DRE Y UGEL.

DÉBIL COORDINACIÓN ENTRE ACTORES DE NIVELES DE GOBIERNO CON OTROS SECTORES EN UNA MISMA REGIÓN, LO CUAL AFECTA LA IMPLEMENTACIÓN DE ESTRATEGIAS EDUCATIVAS Y ALINEAMIENTO DE SUS INICIATIVAS.

1.6 Recomendaciones de Mejora

¿Impulsar la Ley que asegure los estándares básicos de calidad de la Educación Superior Artística.

¿Mejorar la articulación con otros sectores, por ejemplo

1.coordinar con el MIDIS la mejora del marco normativo del mecanismo FED respecto a las responsabilidades de los sectores que participan en el diseño e implementación de la herramienta, debido a que ni en su reglamento ni en procedimientos internos del MIDIS se define.

2.Promover un convenio con el Ministerio de Trabajo para que nos brinden información periódica de la empleabilidad de becarios egresados, así como oportunidades de empleo para que los becarios cumplan con su Compromiso de Servicio al Perú.

¿Asimismo, se recomienda el alineamiento a nivel intergubernamental a fin que la implementación de las estrategias promovidas desde el MINEDU, se encuentren alineadas con las acciones desplegadas por las IGEL y GL en territorio; para tal efecto, resulta necesario dar respaldo y fortalecimiento al funcionamiento de los espacios de relacionamiento intergubernamental.

¿Asegurar que las programaciones multianuales aprobadas logren continuidad y cuenten con asignación presupuestal a expensas de los cambios de gestión.

¿se requiere definir la política del sector respecto del uso de los recursos tecnológicos dentro de lo cual se encuentren las acciones asociadas al Plan de Cierre de Brecha Digital, y la implementación de la estrategia de Tablets implementados durante la pandemia del COVID-19, dado que el contexto en el que se implementó difiere del contexto actual. Sin perjuicio de ello, posterior a la evaluación correspondiente, se requiere el alineamiento de la política pedagógica asociada a ello, así como el impacto en la adquisición del equipamiento correspondiente, de ser necesario. Se debe precisar que para que dicha estrategia pueda tener un mayor impacto se requiere realizar las coordinaciones con el Ministerio de Transportes y Comunicaciones para la dotación de la conectividad en las instituciones educativas.

¿En el 2023 a raíz de los altos índices de casos de hostigamiento sexual, se ha elaborado un "PLAN DE ACCIÓN PARA LA ATENCIÓN OPORTUNA DE CASOS DE HOSTIGAMIENTO SEXUAL EJERCIDO POR DOCENTES PERTENECIENTES AL RÉGIMEN DE LA LEY 29944 CONTRA NIÑAS, NIÑOS Y ADOLESCENTES", el cual requiere implementar con el apoyo del trabajo conjunto con otras direcciones.

¿Promover mesas de trabajo con los gobiernos regionales y las demás instancias del Minedu para incluir dentro de los CAP de las DRE la plaza de especialista de educación superior.

¿En el marco de las acciones formativas dirigidas a docentes formadores impulsadas por la DIFOID se requiere promover la colaboración interinstitucional con entidades formativa (universidades públicas) orientada a la certificación de las acciones formativas en favor del reconocimiento e incentivo a la participación de los docentes de los IESP y EESP.

¿Priorizar la implementación de estrategias de fortalecimiento en el territorio mejorando las coordinaciones operativas a nivel nacional, para ampliar los alcances de las implementaciones propuestas por la DIF.

¿Mejorar las acciones de articulación entre el MINEDU y el MEF a fin de agilizar los procesos de registro de PEAS y transferencia de recursos a fin de ejecutar la programación de actividades de acuerdo a la planificación realizada.

¿Desarrollar planes de contingencia articulados con otros órganos del MINEDU ante las proyecciones de desastres naturales, fortaleciendo la gestión escolar en territorios identificados de alto riesgo.

¿Se sugiere realizar la actualización del Censo de Infraestructura y poder plantear un nuevo Plan Nacional de Infraestructura Educativa, que permita la definición de las atenciones que se lleven a cabo desde el sector, considerando los diferentes servicios con los que se cuenta, y pueda definir estrategias de atención claras para cada uno de dichos servicios, que incorpore las mejoras respecto del ordenamiento y la implementación del RIE dichos instrumentos, en coordinación con las Direcciones Regionales de Educación o Gerencias Regionales de Educación y sus respectivas Unidades de Gestión Educativa Local (UGEL).

¿Implementar Plan Piloto (PEIP Rural 1) para la intervención de Locales Educativos en situación de alto riesgo de colapso, que presentan saneamiento físico legal, ubicados en zonas rurales y periurbanas.

¿Continuidad de la Cartera Lima Periferia que prioriza la intervención en Locales Educativos en situación de alto riesgo, que cuenta con saneamiento físico legal, ubicadas en la Región Lima.

¿Solicitar la aprobación de las demandas adicionales de recursos 2023 para gastos operativos, necesarias para la evaluación de instituciones educativas.

¿Implementar la Plataforma Virtual SISMOP, donde las instituciones educativas de Educación Básica Regular podrán registrar las solicitudes de Módulos prefabricados educativos y/o de servicios higiénicos, pararrayos y kits de infraestructura educativa.

¿Intervención de demolición parcial de los pabellones y aulas en peligro de colapso, declarados por Defensa Civil en Muy Alto Riesgo.

Respecto al PROYECTO ESPECIAL DE INVERSIÓN PÚBLICA (PEIP-EB)

¿Continuar con el monitoreo de los entregables, para generar alertas tempranas que faciliten la toma de decisiones oportunas.

¿Continuar con la mitigación de riesgos en la ejecución y gestión de los proyectos, que incluyan la gestión de una reserva de contingencia, para asegurar la solvencia económica en caso se susciten incrementos de costos no previstos.

¿Continuar con la transferencia de conocimientos que brinda la PMO por área de conocimiento, (costos, cambios, riesgos, cronograma, partes interesadas y transferencia de conocimientos).

¿Fortalecer las acciones de control previo en la elaboración de expedientes de pago de bienes y servicios, para evitar riesgos y posibles contingencias, en el marco de la Política Antisoborno.

¿Implementar formatos de Informe para pago de bienes, servicios y Lineamientos para la Gestión de Fiscalización Posterior (contrataciones iguales o menores a 8 UIT).

Respecto al PROGRAMA NACIONAL DE BECAS Y CRÉDITO EDUCATIVO (PRONABEC)

¿Contar oportunamente con los recursos presupuestales para el otorgamiento de las becas programas durante el ejercicio fiscal.

¿Identificación y aprobación del mapa de procesos y manuales de procedimientos correspondientes.

¿Desarrollo de un sistema integrado para la gestión de los procesos de becas y créditos educativos.

¿Adherir al Pronabec a la Plataforma MAC "Mejor Atención al Ciudadano" de la PCM.

Respecto a DIRECCIÓN REGIONAL DE EDUCACIÓN DE LIMA METROPOLITANA (DRELM)

¿Actualizar la estructura funcional y la conformación de equipos de la DRELM y las UGEL de Lima Metropolitana tomando como referencia el proyecto en curso de actualización del Manual de Operaciones.

¿Elaborar un plan de mejora sobre los procesos de innovación e investigación dirigidos a docentes de IES, para promover la elaboración de proyectos de investigación e innovación tecnológica de calidad, que les permitan la obtención de su título profesional y contribuir al desarrollo de la sociedad.

¿Diseñar herramientas digitales que garanticen la confiabilidad, transparencia y control eficiente de los postulantes en el proceso de admisión de los IEST públicos de Lima Metropolitana.

¿Dotar de presupuesto para contratar profesionales que acompañen el proceso de implementación de los Lineamientos Educativos en las siete UGEL de Lima Metropolitana y sus IIEE.

2. SECCIÓN I: INFORMACIÓN DE LOS SISTEMAS ADMINISTRATIVOS

Comprende la información relevante de los 11 Sistemas Administrativos del Estado mediante los cuales se organizan las actividades de la administración pública y que tienen por finalidad promover la eficacia y eficiencia siendo de aplicación nacional; Planeamiento Estratégico, Presupuesto Público, Inversión Pública, Abastecimiento, Contabilidad, Tesorería, Endeudamiento Público, Gestión de Recursos Humanos, Defensa Judicial del Estado, Control y Modernización de la Gestión Pública.

1. Sistema Nacional de Planeamiento Estratégico

1.1. Información General del PEI

Horizonte temporal del PEI

Año Inicio

2019

Año Fin

2026

Resolución que aprueba el PEI vigente

RM 344-2022-MINEDU

Fecha de resolución

15/08/2022

Informe técnico CEPLAN

Informe Técnico n° D000214-2022-
ceplan-dncppei

Fecha de informe técnico

23/06/2022

Cantidad Objetivos Estratégicos Institucionales del PEI

8

Cantidad objetivos estratégicos Institucionales del PEI con ejecución presupuestal

8

Link del PEI en el Portal de Transparencia Estándar

http://www.minedu.gob.pe/normatividad/plan_institucional/RM_344-2022-minedu.pdf

1.2. Presupuesto asignado a Objetivos Estratégicos Institucionales del Plan Estratégico Institucional (PEI)

N°	Código de OEI	Descripción del OEI	POI Modificado consistente con el PIA	POI Anual Modificado (PIM)	POI Anual Modificado (en ejecución)
	A	B	C	D	E
1	OEI.02	FORTALECER EL ACCESO A UNA FORMACIÓN DE CALIDAD CON EQUIDAD EN LOS ESTUDIANTES DE LA EDUCACIÓN TÉCNICO-PRODUCTIVA Y SUPERIOR (TECNOLÓGICA, ARTÍSTICA Y UNIVERSITARIA)	1,993,968.00	2,026,196.00	589,373.95

2	OEI.02	FORTALECER EL ACCESO A UNA FORMACIÓN DE CALIDAD CON EQUIDAD EN LOS ESTUDIANTES DE LA EDUCACIÓN TÉCNICO-PRODUCTIVA Y SUPERIOR (TECNOLÓGICA, ARTÍSTICA Y UNIVERSITARIA)	53,123,278.00	78,543,113.00	19,594,019.30
3	OEI.02	FORTALECER EL ACCESO A UNA FORMACIÓN DE CALIDAD CON EQUIDAD EN LOS ESTUDIANTES DE LA EDUCACIÓN TÉCNICO-PRODUCTIVA Y SUPERIOR (TECNOLÓGICA, ARTÍSTICA Y UNIVERSITARIA)	14,582,594.00	14,685,723.00	3,242,662.84
4	OEI.02	FORTALECER EL ACCESO A UNA FORMACIÓN DE CALIDAD CON EQUIDAD EN LOS ESTUDIANTES DE LA EDUCACIÓN TÉCNICO-PRODUCTIVA Y SUPERIOR (TECNOLÓGICA, ARTÍSTICA Y UNIVERSITARIA)	6,154,167.00	5,603,412.00	999,147.45
5	OEI.06	MODERNIZAR LA GESTIÓN Y FINANCIAMIENTO INSTITUCIONAL Y DEL SISTEMA EDUCATIVO	45,999,537.00	29,858,431.00	7,709,215.48
6	OEI.06	MODERNIZAR LA GESTIÓN Y FINANCIAMIENTO INSTITUCIONAL Y DEL SISTEMA EDUCATIVO	3,556,322,284.00	1,534,549,342.00	28,634,125.31
7	OEI.06	MODERNIZAR LA GESTIÓN Y FINANCIAMIENTO INSTITUCIONAL Y DEL SISTEMA EDUCATIVO	205,376,236.00	199,146,702.00	42,924,293.16
8	OEI.05	MEJORAR LA PROVISIÓN DE CALIDAD DE RECURSOS E INFRAESTRUCTURA EDUCATIVA PARA LOS ESTUDIANTES	301,170.00	762,042.00	158,110.45
9	OEI.05	MEJORAR LA PROVISIÓN DE CALIDAD DE RECURSOS E INFRAESTRUCTURA EDUCATIVA PARA LOS ESTUDIANTES	233,913.00	233,913.00	3,769.80
10	OEI.05	MEJORAR LA PROVISIÓN DE CALIDAD DE RECURSOS E INFRAESTRUCTURA EDUCATIVA PARA LOS ESTUDIANTES	49,499,274.00	46,915,657.00	13,553,399.69
11	OEI.05	MEJORAR LA PROVISIÓN DE CALIDAD DE RECURSOS E INFRAESTRUCTURA EDUCATIVA PARA LOS ESTUDIANTES	267,549.00	267,549.00	17,406.74

12	OEI.05	MEJORAR LA PROVISIÓN DE CALIDAD DE RECURSOS E INFRAESTRUCTURA EDUCATIVA PARA LOS ESTUDIANTES	506,560.00	506,560.00	0.00
13	OEI.05	MEJORAR LA PROVISIÓN DE CALIDAD DE RECURSOS E INFRAESTRUCTURA EDUCATIVA PARA LOS ESTUDIANTES	207,966.00	207,966.00	0.00
14	OEI.05	MEJORAR LA PROVISIÓN DE CALIDAD DE RECURSOS E INFRAESTRUCTURA EDUCATIVA PARA LOS ESTUDIANTES	620,993.00	620,993.00	0.00
15	OEI.05	MEJORAR LA PROVISIÓN DE CALIDAD DE RECURSOS E INFRAESTRUCTURA EDUCATIVA PARA LOS ESTUDIANTES	2,001,827,563.00	982,292,327.00	167,363,249.69
16	OEI.05	MEJORAR LA PROVISIÓN DE CALIDAD DE RECURSOS E INFRAESTRUCTURA EDUCATIVA PARA LOS ESTUDIANTES	124,843,414.00	189,818,831.00	49,499,692.27
17	OEI.05	MEJORAR LA PROVISIÓN DE CALIDAD DE RECURSOS E INFRAESTRUCTURA EDUCATIVA PARA LOS ESTUDIANTES	1,522,607,467.00	1,267,748,841.00	405,187,214.27
18	OEI.04	FORTALECER EL DESARROLLO PROFESIONAL DOCENTE	19,965.00	19,965.00	0.00
19	OEI.03	FORTALECER EL DESARROLLO SOCIOAFECTIVO DE LOS ESTUDIANTES A TRAVÉS DE ESCUELAS SEGURAS Y SALUDABLES	4,588,050.00	4,862,785.00	975,187.52
20	OEI.03	FORTALECER EL DESARROLLO SOCIOAFECTIVO DE LOS ESTUDIANTES A TRAVÉS DE ESCUELAS SEGURAS Y SALUDABLES	42,705.00	42,705.00	18,920.68
21	OEI.03	FORTALECER EL DESARROLLO SOCIOAFECTIVO DE LOS ESTUDIANTES A TRAVÉS DE ESCUELAS SEGURAS Y SALUDABLES	523,856.00	523,856.00	83,068.46
22	OEI.03	FORTALECER EL DESARROLLO SOCIOAFECTIVO DE LOS ESTUDIANTES A TRAVÉS DE ESCUELAS SEGURAS Y SALUDABLES	180,038.00	180,038.00	0.00

23	OEI.01	FORTALECER EL DESARROLLO DE APRENDIZAJES DE CALIDAD SEGÚN EL CURRÍCULO NACIONAL PARA ESTUDIANTES DE EDUCACIÓN BÁSICA	3,984,053.00	4,869,236.00	1,414,846.98
24	OEI.01	FORTALECER EL DESARROLLO DE APRENDIZAJES DE CALIDAD SEGÚN EL CURRÍCULO NACIONAL PARA ESTUDIANTES DE EDUCACIÓN BÁSICA	353,457,645.00	387,366,258.00	138,764,447.75
25	OEI.01	FORTALECER EL DESARROLLO DE APRENDIZAJES DE CALIDAD SEGÚN EL CURRÍCULO NACIONAL PARA ESTUDIANTES DE EDUCACIÓN BÁSICA	386,082,870.00	403,568,761.00	142,582,247.23
26	OEI.01	FORTALECER EL DESARROLLO DE APRENDIZAJES DE CALIDAD SEGÚN EL CURRÍCULO NACIONAL PARA ESTUDIANTES DE EDUCACIÓN BÁSICA	344,838,103.00	406,289,272.00	136,503,204.48
27	OEI.01	FORTALECER EL DESARROLLO DE APRENDIZAJES DE CALIDAD SEGÚN EL CURRÍCULO NACIONAL PARA ESTUDIANTES DE EDUCACIÓN BÁSICA	406,101,583.00	477,195,015.00	163,164,119.79
28	OEI.01	FORTALECER EL DESARROLLO DE APRENDIZAJES DE CALIDAD SEGÚN EL CURRÍCULO NACIONAL PARA ESTUDIANTES DE EDUCACIÓN BÁSICA	483,236,892.00	519,059,735.00	192,672,204.47
29	OEI.01	FORTALECER EL DESARROLLO DE APRENDIZAJES DE CALIDAD SEGÚN EL CURRÍCULO NACIONAL PARA ESTUDIANTES DE EDUCACIÓN BÁSICA	267,328,404.00	283,767,429.00	97,467,009.43
30	OEI.01	FORTALECER EL DESARROLLO DE APRENDIZAJES DE CALIDAD SEGÚN EL CURRÍCULO NACIONAL PARA ESTUDIANTES DE EDUCACIÓN BÁSICA	340,527,792.00	355,998,758.00	91,632,437.81
31	OEI.04	FORTALECER EL DESARROLLO PROFESIONAL DOCENTE	3,278,851.00	4,117,597.00	1,079,624.55

32	OEI.02	FORTALECER EL ACCESO A UNA FORMACIÓN DE CALIDAD CON EQUIDAD EN LOS ESTUDIANTES DE LA EDUCACIÓN TÉCNICO-PRODUCTIVA Y SUPERIOR (TECNOLÓGICA, ARTÍSTICA Y UNIVERSITARIA)	18,235,513.00	18,395,441.00	4,233,017.88
33	OEI.02	FORTALECER EL ACCESO A UNA FORMACIÓN DE CALIDAD CON EQUIDAD EN LOS ESTUDIANTES DE LA EDUCACIÓN TÉCNICO-PRODUCTIVA Y SUPERIOR (TECNOLÓGICA, ARTÍSTICA Y UNIVERSITARIA)	9,775,504.00	10,278,651.00	3,104,773.08
34	OEI.02	FORTALECER EL ACCESO A UNA FORMACIÓN DE CALIDAD CON EQUIDAD EN LOS ESTUDIANTES DE LA EDUCACIÓN TÉCNICO-PRODUCTIVA Y SUPERIOR (TECNOLÓGICA, ARTÍSTICA Y UNIVERSITARIA)	4,390,782.00	1,844,584.00	502,626.40
35	OEI.02	FORTALECER EL ACCESO A UNA FORMACIÓN DE CALIDAD CON EQUIDAD EN LOS ESTUDIANTES DE LA EDUCACIÓN TÉCNICO-PRODUCTIVA Y SUPERIOR (TECNOLÓGICA, ARTÍSTICA Y UNIVERSITARIA)	5,217,937.00	5,379,106.00	923,620.22
36	OEI.01	FORTALECER EL DESARROLLO DE APRENDIZAJES DE CALIDAD SEGÚN EL CURRÍCULO NACIONAL PARA ESTUDIANTES DE EDUCACIÓN BÁSICA	366,268,830.00	406,812,327.00	53,763,747.55
37	OEI.06	MODERNIZAR LA GESTIÓN Y FINANCIAMIENTO INSTITUCIONAL Y DEL SISTEMA EDUCATIVO	27,984,003.00	28,700,878.00	7,644,412.09
38	OEI.06	MODERNIZAR LA GESTIÓN Y FINANCIAMIENTO INSTITUCIONAL Y DEL SISTEMA EDUCATIVO	2,819,850.00	2,906,354.00	763,533.45
39	OEI.06	MODERNIZAR LA GESTIÓN Y FINANCIAMIENTO INSTITUCIONAL Y DEL SISTEMA EDUCATIVO	5,625,811.00	5,577,203.00	1,299,173.89
40	OEI.06	MODERNIZAR LA GESTIÓN Y FINANCIAMIENTO INSTITUCIONAL Y DEL SISTEMA EDUCATIVO	35,679,304.00	22,245,766.00	6,999,352.80

41	OEI.06	MODERNIZAR LA GESTIÓN Y FINANCIAMIENTO INSTITUCIONAL Y DEL SISTEMA EDUCATIVO	46,836,184.00	40,382,960.00	13,155,940.28
42	OEI.05	MEJORAR LA PROVISIÓN DE CALIDAD DE RECURSOS E INFRAESTRUCTURA EDUCATIVA PARA LOS ESTUDIANTES	7,433,376.00	7,433,376.00	919,063.50
43	OEI.04	FORTALECER EL DESARROLLO PROFESIONAL DOCENTE	17,045.00	17,045.00	0.00
44	OEI.04	FORTALECER EL DESARROLLO PROFESIONAL DOCENTE	104,719.00	104,719.00	0.00
45	OEI.04	FORTALECER EL DESARROLLO PROFESIONAL DOCENTE	17,614.00	17,614.00	0.00
46	OEI.03	FORTALECER EL DESARROLLO SOCIOAFECTIVO DE LOS ESTUDIANTES A TRAVÉS DE ESCUELAS SEGURAS Y SALUDABLES	6,785,818.00	7,311,809.00	2,058,363.08
47	OEI.03	FORTALECER EL DESARROLLO SOCIOAFECTIVO DE LOS ESTUDIANTES A TRAVÉS DE ESCUELAS SEGURAS Y SALUDABLES	967,195.00	967,195.00	16,801.92
48	OEI.03	FORTALECER EL DESARROLLO SOCIOAFECTIVO DE LOS ESTUDIANTES A TRAVÉS DE ESCUELAS SEGURAS Y SALUDABLES	363,457.00	363,457.00	53,301.39
49	OEI.08	FORTALECER EL COMPROMISO DE LOS AGENTES SOCIALES A FAVOR DE LA EDUCACIÓN DE LAS NIÑAS, NIÑOS, ADOLESCENTES, JÓVENES Y ADULTOS	742,839.00	1,255,055.00	376,575.32
50	OEI.08	FORTALECER EL COMPROMISO DE LOS AGENTES SOCIALES A FAVOR DE LA EDUCACIÓN DE LAS NIÑAS, NIÑOS, ADOLESCENTES, JÓVENES Y ADULTOS	714,171.00	807,653.00	111,930.97
51	OEI.08	FORTALECER EL COMPROMISO DE LOS AGENTES SOCIALES A FAVOR DE LA EDUCACIÓN DE LAS NIÑAS, NIÑOS, ADOLESCENTES, JÓVENES Y ADULTOS	18,850,311.00	23,773,591.00	5,573,006.27

52	OEI.08	FORTALECER EL COMPROMISO DE LOS AGENTES SOCIALES A FAVOR DE LA EDUCACIÓN DE LAS NIÑAS, NIÑOS, ADOLESCENTES, JÓVENES Y ADULTOS	956,986.00	1,261,074.00	398,210.06
53	OEI.07	IMPLEMENTAR LA GESTIÓN DE RIESGO DE DESASTRES EN EL MINISTERIO DE EDUCACIÓN	7,007,782.00	112,023,274.00	13,941,538.63
54	OEI.07	IMPLEMENTAR LA GESTIÓN DE RIESGO DE DESASTRES EN EL MINISTERIO DE EDUCACIÓN	4,480,057.00	4,595,093.00	880,186.81
55	OEI.07	IMPLEMENTAR LA GESTIÓN DE RIESGO DE DESASTRES EN EL MINISTERIO DE EDUCACIÓN	127,500.00	127,500.00	21,500.00
56	OEI.06	MODERNIZAR LA GESTIÓN Y FINANCIAMIENTO INSTITUCIONAL Y DEL SISTEMA EDUCATIVO	26,771,155.00	42,593,231.00	14,524,202.01
57	OEI.06	MODERNIZAR LA GESTIÓN Y FINANCIAMIENTO INSTITUCIONAL Y DEL SISTEMA EDUCATIVO	1,034,846.00	1,007,728.00	310,868.93
58	OEI.06	MODERNIZAR LA GESTIÓN Y FINANCIAMIENTO INSTITUCIONAL Y DEL SISTEMA EDUCATIVO	2,773,986.00	2,343,420.00	721,629.79
59	OEI.06	MODERNIZAR LA GESTIÓN Y FINANCIAMIENTO INSTITUCIONAL Y DEL SISTEMA EDUCATIVO	4,358,839.00	6,951,356.00	2,381,384.82
60	OEI.06	MODERNIZAR LA GESTIÓN Y FINANCIAMIENTO INSTITUCIONAL Y DEL SISTEMA EDUCATIVO	18,402,399.00	17,660,135.00	2,150,728.41
61	OEI.06	MODERNIZAR LA GESTIÓN Y FINANCIAMIENTO INSTITUCIONAL Y DEL SISTEMA EDUCATIVO	57,952,422.00	43,547,000.00	9,373,556.17
62	OEI.06	MODERNIZAR LA GESTIÓN Y FINANCIAMIENTO INSTITUCIONAL Y DEL SISTEMA EDUCATIVO	55,427,703.00	50,957,617.00	10,684,437.89
63	OEI.06	MODERNIZAR LA GESTIÓN Y FINANCIAMIENTO INSTITUCIONAL Y DEL SISTEMA EDUCATIVO	103,738,546.00	77,580,017.00	9,841,305.21

64	OEI.05	MEJORAR LA PROVISIÓN DE CALIDAD DE RECURSOS E INFRAESTRUCTURA EDUCATIVA PARA LOS ESTUDIANTES	10,922,341.00	12,516,677.00	2,305,932.24
65	OEI.05	MEJORAR LA PROVISIÓN DE CALIDAD DE RECURSOS E INFRAESTRUCTURA EDUCATIVA PARA LOS ESTUDIANTES	5,253,893.00	7,380,144.00	2,301,854.64
66	OEI.04	FORTALECER EL DESARROLLO PROFESIONAL DOCENTE	14,422.00	14,422.00	0.00
67	OEI.06	MODERNIZAR LA GESTIÓN Y FINANCIAMIENTO INSTITUCIONAL Y DEL SISTEMA EDUCATIVO	65,651,715.00	45,130,709.00	6,042,235.03
68	OEI.06	MODERNIZAR LA GESTIÓN Y FINANCIAMIENTO INSTITUCIONAL Y DEL SISTEMA EDUCATIVO	68,788,161.00	52,795,154.00	9,893,670.67
69	OEI.04	FORTALECER EL DESARROLLO PROFESIONAL DOCENTE	149,407,993.00	151,947,369.00	28,424,992.35
70	OEI.04	FORTALECER EL DESARROLLO PROFESIONAL DOCENTE	7,057,755.00	8,161,569.00	2,214,251.74
71	OEI.03	FORTALECER EL DESARROLLO SOCIOAFECTIVO DE LOS ESTUDIANTES A TRAVÉS DE ESCUELAS SEGURAS Y SALUDABLES	1,135,081.00	1,135,081.00	141,101.12
72	OEI.02	FORTALECER EL ACCESO A UNA FORMACIÓN DE CALIDAD CON EQUIDAD EN LOS ESTUDIANTES DE LA EDUCACIÓN TÉCNICO-PRODUCTIVA Y SUPERIOR (TECNOLÓGICA, ARTÍSTICA Y UNIVERSITARIA)	5,534,941.00	5,588,286.00	1,607,302.76
73	OEI.02	FORTALECER EL ACCESO A UNA FORMACIÓN DE CALIDAD CON EQUIDAD EN LOS ESTUDIANTES DE LA EDUCACIÓN TÉCNICO-PRODUCTIVA Y SUPERIOR (TECNOLÓGICA, ARTÍSTICA Y UNIVERSITARIA)	1,280,515.00	1,733,578.00	375,777.31

74	OEI.02	FORTALECER EL ACCESO A UNA FORMACIÓN DE CALIDAD CON EQUIDAD EN LOS ESTUDIANTES DE LA EDUCACIÓN TÉCNICO-PRODUCTIVA Y SUPERIOR (TECNOLÓGICA, ARTÍSTICA Y UNIVERSITARIA)	325,205,982.00	325,205,982.00	57,789,129.39
75	OEI.02	FORTALECER EL ACCESO A UNA FORMACIÓN DE CALIDAD CON EQUIDAD EN LOS ESTUDIANTES DE LA EDUCACIÓN TÉCNICO-PRODUCTIVA Y SUPERIOR (TECNOLÓGICA, ARTÍSTICA Y UNIVERSITARIA)	862,104,669.00	886,534,077.00	215,683,753.34
76	OEI.02	FORTALECER EL ACCESO A UNA FORMACIÓN DE CALIDAD CON EQUIDAD EN LOS ESTUDIANTES DE LA EDUCACIÓN TÉCNICO-PRODUCTIVA Y SUPERIOR (TECNOLÓGICA, ARTÍSTICA Y UNIVERSITARIA)	70,212.00	70,212.00	70,102.78
77	OEI.02	FORTALECER EL ACCESO A UNA FORMACIÓN DE CALIDAD CON EQUIDAD EN LOS ESTUDIANTES DE LA EDUCACIÓN TÉCNICO-PRODUCTIVA Y SUPERIOR (TECNOLÓGICA, ARTÍSTICA Y UNIVERSITARIA)	9,515,299.00	9,686,380.00	2,362,532.80
78	OEI.02	FORTALECER EL ACCESO A UNA FORMACIÓN DE CALIDAD CON EQUIDAD EN LOS ESTUDIANTES DE LA EDUCACIÓN TÉCNICO-PRODUCTIVA Y SUPERIOR (TECNOLÓGICA, ARTÍSTICA Y UNIVERSITARIA)	26,585,312.00	30,380,613.00	7,894,956.79
79	OEI.02	FORTALECER EL ACCESO A UNA FORMACIÓN DE CALIDAD CON EQUIDAD EN LOS ESTUDIANTES DE LA EDUCACIÓN TÉCNICO-PRODUCTIVA Y SUPERIOR (TECNOLÓGICA, ARTÍSTICA Y UNIVERSITARIA)	20,370,476.00	17,976,694.00	5,390,037.52
80	OEI.02	FORTALECER EL ACCESO A UNA FORMACIÓN DE CALIDAD CON EQUIDAD EN LOS ESTUDIANTES DE LA EDUCACIÓN TÉCNICO-PRODUCTIVA Y SUPERIOR (TECNOLÓGICA, ARTÍSTICA Y UNIVERSITARIA)	18,958,468.00	18,074,658.00	4,822,597.47

81	OEI.01	FORTALECER EL DESARROLLO DE APRENDIZAJES DE CALIDAD SEGÚN EL CURRÍCULO NACIONAL PARA ESTUDIANTES DE EDUCACIÓN BÁSICA	31,278,483.00	32,585,945.00	3,636,264.14
----	--------	--	---------------	---------------	--------------

Nota:

A y B provienen de la información PEI.

C, D y E, provienen de la información del POI.

A, B, C, D y E puede obtenerlo al exportar excel del aplicativo Ceplan V.01 con usuario admin de Pliego (Menu: Reportes/Exportar/todas las Ues/Generar por AO Anual 2022/Descargar)

Reglas:

C es el valor de la columna Total Fn(CS) de información del POI y se agrupa por objetivo estratégico y pliego presupuestal.

D es el valor de la columna Total Fn(RE) de información del POI y se agrupa por objetivo estratégico y pliego presupuestal.

E es el valor de la columna Total Fn(SE) de información del POI y se agrupa por objetivo estratégico y pliego presupuestal.

1.3. Cumplimiento de metas de indicadores de Objetivos Estratégicos Institucional del Plan Estratégico Institucional (PEI)

N°	Código de OEI	Código del Indicador	Nombre del Indicador	Parametro de Medición	Sentido Esperado del Indicador	Línea Base Año (*)	Línea Base Valor (**)	Valor esperado del indicador al final del período reportado (***)	Valor obtenido del indicador al final del período reportado (***)	% de avance del indicador en el período reportado	Comentario sobre el valor obtenido
	A	B	C	D	E	F	G	H	I	J	K
1	OEI.02	AEI.02.09.01	TASA DE CULMINACIÓN EFECTIVA DE LOS BENEFICIARIOS DE BECA 18	TASA	ASCENDENTE	2017	77.00	81.00	98.75	100.00	PROGRAMA NACIONAL DE BECAS Y CRÉDITO EDUCATIVO
2	OEI.02	AEI.02.09.02	TASA DE ACCESO A LA EDUCACIÓN SUPERIOR DE CALIDAD DE ESTUDIANTES CON ALTO RENDIMIENTO ACADÉMICO Y DE BAJOS RECURSOS	TASA	ASCENDENTE	2017	2.70	2.13	2.71	100.00	PROGRAMA NACIONAL DE BECAS Y CRÉDITO EDUCATIVO

3	OEI.04	AEI.04.08.	PORCENTAJE DE AVANCE DE IMPLEMENTACIÓN DEL SISTEMA DE RECONOCIMIENTO DOCENTE	PORCENTAJE	ASCENDENTE	2018		100.00	80.00	80.00	DIRECCIÓN DE PROMOCIÓN DEL BIENESTAR Y RECONOCIMIENTO DOCENTE
4	OEI.05	AEI.05.01.	PORCENTAJE DE MATERIALES A NIVEL NACIONAL QUE AL CIERRE DE ENERO HAN LLEGADO A DRE Y UGEL PARA EL INICIO DEL SIGUIENTE AÑO ESCOLAR	PORCENTAJE	ASCENDENTE	2017	3.00	24.00	15.87	66.00	DIRECCIÓN DE GESTIÓN DE RECURSOS EDUCATIVOS
5	OEI.05	AEI.05.05	PORCENTAJE DE INSTITUCIONES EDUCATIVAS DE LIMA METROPOLITANA CON DECLARACIÓN DE GASTOS DE MANTENIMIENTO VERIFICADA	PORCENTAJE	ASCENDENTE	2017	94.83	97.00	99.95	100.00	PROGRAMA NACIONAL DE INFRAESTRUCTURA EDUCATIVA
6	OEI.05	AEI.05.06	NÚMERO DE LOCALES EDUCATIVOS INTERVENIDOS ANUALMENTE CON ACCIONES DE ACONDICIONAMIENTO	NUMERO	ASCENDENTE	2017	56.00	100.00	21.00	21.00	PROGRAMA NACIONAL DE INFRAESTRUCTURA EDUCATIVA

7	OEI.04	AEI.04.07.03	PORCENTAJE DE DIRECTIVOS DESIGNADOS QUE APRUEBAN SATISFACTORIAMENTE LOS PROGRAMAS DE FORMACIÓN A DIRECTIVOS DE II.EE	PORCENTAJE	ASCENDENTE	2017		80.00	202.00	100.00	DIRECCIÓN GENERAL DE LA CALIDAD DE LA GESTIÓN ESCOLAR
8	OEI.01	AE1.01.06.02	TASA DE CONCLUSIÓN DE PRIMARIA A EDAD DE 12 - 13 AÑOS EN LIMA METROPOLITANA	TASA	ASCENDENTE	2017	92.00	89.00	89.00	100.00	DIRECCIÓN REGIONAL DE EDUCACIÓN DE LIMA METROPOLITANA
9	OEI.01	AE1.01.06.03	TASA DE CONCLUSIÓN DE SECUNDARIA A EDAD DE 17 - 18 AÑOS EN LIMA METROPOLITANA	TASA	ASCENDENTE	2017	86.00	82.00	84.40	100.00	DIRECCIÓN REGIONAL DE EDUCACIÓN DE LIMA METROPOLITANA
10	OEI.01	AE1.01.05.	PORCENTAJE DE AVANCE EN LA IMPLEMENTACIÓN DE UN SISTEMA DE EVALUACIÓN INTEGRAL DE APRENDIZAJES DE ESTUDIANTES DE LA EDUCACIÓN BÁSICA	PORCENTAJE	ASCENDENTE	2017		100.00	0.00	0.00	OFICINA DE MEDICIÓN DE LA CALIDAD DE LOS APRENDIZAJES

11	OEI.06	AEI.06.01.01	PORCENTAJE DE EXPEDIENTES ATENDIDOS DENTRO DEL PLAZO (TIEMPO NORMADO O EN SU DEFECTO DENTRO DE LOS 30 DÍAS HÁBILES), EN EL MINEDU (UE 024, UE 26, UE 120, UE 113)	PORCENTAJE	ASCENDENTE	2017	40.00	60.00	72.00	100.00	OFICINA DE ATENCIÓN AL CIUDADANO Y GESTIÓN DOCUMENTAL
12	OEI.06	AEI.06.02.02	PORCENTAJE DE SERVIDORES PÚBLICOS MUJERES	PORCENTAJE	ASCENDENTE	2017	49.33	50.00	50.00	100.00	OFICINA GENERAL DE RECURSOS HUMANOS
13	OEI.04	AEI.04.05.01	RATIO DE POSTULANTES POR VACANTES A ESCUELAS E INSTITUTOS DE EDUCACIÓN SUPERIOR PEDAGÓGICA Y FACULTADES DE EDUCACIÓN DE UNIVERSIDADES A NIVEL NACIONAL	RATIO	ASCENDENTE	2018	1.00	1.75	1.32	75.00	DIRECCIÓN DE PROMOCIÓN DEL BIENESTAR Y RECONOCIMIENTO DOCENTE

14	OEI.01	AE1.01.03.02	PORCENTAJE DE DOCENTES CERTIFICADOS POR LA IBO PARA LA IMPLEMENTACIÓN DEL PLAN DE ESTUDIOS DEL PROGRAMA DEL DIPLOMA EN EL COAR	PORCENTAJE	ASCENDENTE	2018	30.00	44.00	59.00	13.00	DIRECCIÓN DE EDUCACIÓN BÁSICA PARA ESTUDIANTES CON DESEMPEÑO SOBRESALIENTE Y ALTO RENDIMIENTO
15	OEI.01	AE1.01.06.04	TASA DE APROBACIÓN DEL ÚLTIMO CICLO (4° GRADO - CICLO AVANZADO) DE LA EDUCACIÓN BÁSICA ALTERNATIVA (EBA) EN LIMA METROPOLITANA	TASA	ASCENDENTE	2016	84.00	81.00	83.90	100.00	DIRECCIÓN REGIONAL DE EDUCACIÓN DE LIMA METROPOLITANA
16	OEI.04	AEI.04.04.02	PORCENTAJE DE REGIONES QUE CUENTAN CON AL MENOS UNA EESP O FACULTAD DE EDUCACIÓN UNIVERSITARIA CERTIFICADA PARA BRINDAR FORMACIÓN DOCENTE EN SERVICIO	PORCENTAJE	ASCENDENTE	2017		100.00	0.00	0.00	DIRECCIÓN DE FORMACIÓN DOCENTE EN SERVICIO

17	OEI.01	AE1.01.01.	PORCENTAJE DE ESPECIALISTAS PEDAGÓGICOS DE LA DRE (GRE)/UGEL CAPACITADOS QUE CULMINA SATISFACTORIAMENTE EL PROCESO DE ASISTENCIA TÉCNICA PARA LA IMPLEMENTACIÓN DEL CURRÍCULO NACIONAL DE EDUCACIÓN BÁSICA	PORCENTAJE	ASCENDENTE	2017		65.00	0.00	0.00	RESPONSABLE: DIRECCIÓN GENERAL DE EDUCACIÓN BÁSICA REGULAR.
18	OEI.06	AEI.06.01.02	ÍNDICE DE PROCESOS PROGRAMADOS EN EL PLAN ANUAL DE CONTRATACIONES INICIAL SOBRE PLAN ANUAL DE CONTRATACIONES FINAL	INDICE	ASCENDENTE	2017	0.41	0.75	0.80	100.00	OFICINA DE LOGÍSTICA
19	OEI.06	AEI.06.01.03	PORCENTAJE DE IMPLEMENTACIÓN Y OPERATIVIDAD DEL MODELO DE INTEGRIDAD EN EL SECTOR EDUCACIÓN	PORCENTAJE	ASCENDENTE	2021		81.00	84.50	100.00	OTEPA

20	OEI.04	AEI.04.03.01	PORCENTAJE DE DOCENTES DE EDUCACIÓN BÁSICA (EB), EDUCACIÓN TÉCNICO PRODUCTIVA (ETP) Y ESCUELAS E INSTITUTOS DE EDUCACIÓN SUPERIOR PEDAGÓGICA (IESP Y EESP) QUE CUENTAN CON SU LEGAJO PERSONAL REGISTRADO EN EL SISTEMA DE ESCALAFÓN MAGISTERIAL - LEGIX, AL AÑO VIGENTE	PORCENTAJE	ASCENDENTE	2017	30.00	100.00	0.00	0.00	DIRECCIÓN GENERAL DE DESARROLLO DOCENTE
21	OEI.04	AEI.04.03.02	PORCENTAJE DE AVANCE EN LA INTERCONEXIÓN E INTEROPERABILIDAD ENTRE SISTEMAS MINEDU Y SISTEMAS DE OTROS SECTORES	PORCENTAJE	ASCENDENTE	2017		100.00	0.00	0.00	DIRECCIÓN GENERAL DE DESARROLLO DOCENTE

22	OEI.04	AEI.04.04.01	PORCENTAJE DE REGIONES QUE CUENTAN CON AL MENOS UNA ESCUELA DE EDUCACIÓN SUPERIOR PEDAGÓGICA.	PORCENTAJE	ASCENDENTE	2017		80.00	69.20	87.00	DIRECCIÓN DE FORMACIÓN INICIAL DOCENTE
23	OEI.02	AEI.02.08.01	PORCENTAJE DE UNIVERSIDADES PÚBLICAS QUE RECIBIERON RECURSOS ADICIONALES Y CUMPLIERON CON LA EJECUCIÓN DEL 90% DEL PLAN DE USO DE RECURSOS PROGRAMADOS DURANTE EL EJERCICIO FISCAL	PORCENTAJE	ASCENDENTE	2017	88.00	81.00	95.54	100.00	DIRECCIÓN GENERAL DE EDUCACIÓN UNIVERSITARIA

24	OEI.02	AEI.02.08.02	PORCENTAJE DE UNIVERSIDADES QUE RECIBIERON ASISTENCIA TÉCNICA PARA LA MEJORA DE LA GESTIÓN (INVESTIGACIÓN, BIENESTAR, REPORTE DE INFORMACIÓN) Y SISTEMAS ADMINISTRATIVOS (PRESUPUESTO, INVERSIONES, CONTRATACIONES)	PORCENTAJE	ASCENDENTE	2017	25.00	100.00	100.00	100.00	DIRECCIÓN GENERAL DE EDUCACIÓN UNIVERSITARIA
25	OEI.03	AEI.03.06.01	PORCENTAJE DE II.EE. PÚBLICAS DE LIMA METROPOLITANA QUE SE ENCUENTRAN LIBRES DE DOCENTES Y AGENTES EDUCATIVOS CON SANCIÓN DE DESTITUCIÓN O INHABILITACIÓN, ANTES DEL BUEN INICIO DEL AÑO ESCOLAR, EN EL MARCO DE LA LEY N° 29988	PORCENTAJE	ASCENDENTE	2018	80.00	60.00	100.00	100.00	OFICINA GENERAL DE TRANSPARENCIA, ÉTICA PÚBLICA Y ANTICORRUPCIÓN

26	OEI.06	AEI.06.04	NÚMERO DE PROYECTOS QUE FUERON DESARROLLADOS BAJO LA METODOLOGÍA PARA LA GESTIÓN DE PROYECTOS DE GOBIERNO DIGITAL	NUMERO	ASCENDENTE	2017		2.00	4.00	0.00	OFICINA DE TECNOLOGÍAS DE LA INFORMACIÓN Y COMUNICACIONES
27	OEI.06	AEI.06.07.02	NÚMERO DE HORAS SEMANALES, ADICIONALES A LA JORNADA LABORAL, QUE EL DIRECTOR DESTINA A REALIZAR ACTIVIDADES RELACIONADAS A SU TRABAJO COMO DIRECTOR	NUMERO	ASCENDENTE	2017	15.00	3.00	0.00	0.00	DIRECCIÓN GENERAL DE CALIDAD DE LA GESTIÓN ESCOLAR
28	OEI.06	AEI.06.02.01	PORCENTAJE DE SERVIDORES PÚBLICOS CON DISCAPACIDAD	PORCENTAJE	ASCENDENTE	2017	0.23	0.70	0.80	100.00	OFICINA GENERAL DE RECURSOS HUMANOS

29	OEI.06	AEI.06.11	NÚMERO DE DOCUMENTOS NORMATIVOS PLANIFICADOS PARA LA GESTIÓN ESTRATÉGICA, OPERATIVA Y PRESUPUESTA L APROBADAS E IMPLEMENTADAS	NUMERO	ASCENDENTE	2017		1.00	1.00	100.00	SECRETARIA DE PLANIFICACIÓN ESTRATÉGICA
30	OEI.02	AEI.02.01.03	PORCENTAJE DE UNIVERSIDADES QUE REPORTAN DE MANERA OPORTUNA Y COMPLETA EN EL SISTEMA DE INFORMACIÓN DE LA DIGESU	PORCENTAJE	ASCENDENTE	2017	14.00	100.00	96.00	96.00	DIRECCIÓN GENERAL DE EDUCACIÓN UNIVERSITARIA
31	OEI.07	AEI.07.02	PORCENTAJE DE II.EE. QUE RECIBEN ASISTENCIA TÉCNICA PARA LA ELABORACIÓN DE SU PLAN DE GESTIÓN DEL RIESGO DE DESASTRES DURANTE EL PERIODO DE VIGENCIA DEL PEI	PORCENTAJE	ASCENDENTE	2017	10.80	17.00	0.00	0.00	OFICINA DE DEFENSA NACIONAL Y GESTIÓN DE RIESGO DE DESASTRES

32	OEI.06	AEI.06.05.	TASA DE VARIACIÓN ANUAL EN EL LOGRO DE LAS METAS DE DESEMPEÑO FIJADAS POR EL ÓRGANO O UNIDAD ORGÁNICA Y EVALUADAS EN EL MARCO DE LA GESTIÓN DEL RENDIMIENTO	TASA	ASCENDENTE	2017		1.00	3.00	100.00	OFICINA DE GESTIÓN DEL DESARROLLO Y LA CAPACITACIÓN
33	OEI.06	AEI.06.06	PORCENTAJE DE COMPROMISOS ASUMIDOS EN EL MARCO DE LOS DIRECTORIOS CON PLANES DE TRABAJO ELABORADOS	PORCENTAJE	ASCENDENTE	2017	90.00	95.00	0.00	0.00	DIRECCIÓN GENERAL DE GESTIÓN DESCENTRALIZADA
34	OEI.01	AE1.01.06.01	PORCENTAJE DE PRONOEI - CICLO II ENTORNO COMUNITARIO CONVERTIDO A SERVICIO ESCOLARIZADO EN LIMA METROPOLITANA	PORCENTAJE	ASCENDENTE	2017	10.44	30.00	0.00	0.00	DIRECCIÓN REGIONAL DE EDUCACIÓN DE LIMA METROPOLITANA

35	OEI.04	AEI.04.07.01	NÚMERO DE FORMADORES DE ESCUELAS E INSTITUTOS DE EDUCACIÓN SUPERIOR PEDAGÓGICA Y FORMADORES DE DOCENTES EN SERVICIO QUE APRUEBAN PROGRAMAS DE FORMACIÓN (MÍNIMO DE 90 HORAS)	NUMERO	ASCENDENTE	2018	1,765.00	7,546.00	2,782.00	37.00	DIRECCIÓN GENERAL DE DESARROLLO DOCENTE
36	OEI.01	AEI.01.02	NÚMERO DE FORMAS DE ATENCIÓN EDUCATIVA VALIDADOS PARA LA REDUCCIÓN DE BRECHAS EN LOS APRENDIZAJES	NÚMERO	ASCENDENTE	2017		1.00	0.00	0.00	DIRECCIÓN GENERAL DE EDUCACIÓN BÁSICA REGULAR / DIRECCIÓN DE EDUCACIÓN BÁSICA ESPECIAL / DIRECCIÓN DE EDUCACIÓN BÁSICA ALTERNATIVA
37	OEI.01	AEI.01.03.01	PORCENTAJE DE ESTUDIANTES DE QUINTO DE SECUNDARIA DE LOS COAR QUE APLICAN A LA CATEGORÍA DIPLOMA Y OBTIENEN EL DIPLOMA DE BACHILLERATO INTERNACIONAL	PORCENTAJE	ASCENDENTE	2017	56.00	70.00	70.00	100.00	DIRECCIÓN DE EDUCACIÓN BÁSICA PARA ESTUDIANTES CON DESEMPEÑO SOBRESALIENTE Y ALTO RENDIMIENTO

38	OEI.02	AEI.02.07.	NÚMERO DE INSTRUMENTOS NORMATIVOS Y ORIENTADORES APROBADOS	NUMERO	ASCENDENTE	2018	9.00	2.00	7.00	100.00	DIRECCIÓN DE POLÍTICAS PARA EL DESARROLLO Y ASEGURAMIENTO DE LA CALIDAD DE EDUCACIÓN SUPERIOR UNIVERSITARIA
39	OEI.04	AEI.04.02.	NÚMERO DE INSTRUMENTOS QUE CONTENGAN ESTÁNDARES DE DESEMPEÑOS EN LOS DIFERENTES ROLES DEL DOCENTE, APROBADOS Y/O ACTUALIZADOS DURANTE EL AÑO	NUMERO	ASCENDENTE	2017		0.00	0.00	100.00	DIRECCIÓN GENERAL DE DESARROLLO DOCENTE
40	OEI.02	AEI.02.10.01	PORCENTAJE DE INSTITUCIONES DE EDUCACIÓN SUPERIOR TECNOLÓGICA QUE CUENTA CON LOS SERVICIOS BÁSICOS OPORTUNOS (SERVICIO DE AGUA, DESAGÜE, ELECTRICIDAD, TELEFONÍA E INTERNET) EN LIMA METROPOLITANA	PORCENTAJE	ASCENDENTE	2017	20.00	84.00	92.00	100.00	DIRECCIÓN REGIONAL DE EDUCACIÓN DE LIMA METROPOLITANA

41	OEI.05	AEI.05.03.	NÚMERO DE PROYECTOS DE INVERSIÓN PÚBLICA DE LOS GOBIERNOS SUBNACIONALES QUE RECIBEN ASISTENCIA TÉCNICA EFECTUADA POR PRONIED	NUMERO	ASCENDENTE	2017		150.00	673.00	100.00	PROGRAMA NACIONAL DE INFRAESTRUCTURA EDUCATIVA
42	OEI.08	AEI.08.02.02	NÚMERO DE CONVENIOS VIGENTES A FAVOR DE LA EDUCACIÓN EN LIMA METROPOLITANA	NUMERO	ASCENDENTE	2017		42.00	46.00	100.00	DIRECCIÓN REGIONAL DE EDUCACIÓN DE LIMA METROPOLITANA
43	OEI.04	AEI.04.06.	PORCENTAJE DE PROGRAMAS DE ESTUDIO DE ESCUELA DE EDUCACIÓN SUPERIOR PEDAGÓGICA APROBADOS MEDIANTE RESOLUCIÓN OFICIAL AL AÑO VIGENTE	PORCENTAJE	ASCENDENTE	2018	14.00	0.00	0.00	100.00	DIRECCIÓN GENERAL DE DESARROLLO DOCENTE.
44	OEI.04	AEI.04.09.	NÚMERO DE ESTRATEGIAS DIRIGIDAS A FOMENTAR EL BIENESTAR DOCENTE	NUMERO	ASCENDENTE	2018	6.00	8.00	2.00	25.00	DIRECCIÓN DE PROMOCIÓN DEL BIENESTAR Y RECONOCIMIENTO DOCENTE

45	OEI.06	AEI.06.10	PORCENTAJE DE II.EE. PRIVADAS DE LIMA METROPOLITANA SUPERVISADAS SEGÚN NORMATIVA VIGENTE	PORCENTAJE	ASCENDENTE	2017		10.00	36.00	100.00	DIRECCIÓN GENERAL DE CALIDAD DE LA GESTIÓN ESCOLAR
46	OEI.07	AEI.07.03.	NÚMERO DE INSTITUCIONES EDUCATIVAS INTERVENIDAS CON ACCIONES DE MITIGACIÓN DE RIESGO EN LIMA METROPOLITANA	NUMERO	ASCENDENTE	2017		242.00	67.00	28.00	PROGRAMA NACIONAL DE INFRAESTRUCTURA EDUCATIVA
47	OEI.08	AEI.08.03.	PORCENTAJE DE PROYECTOS DE LA CARTERA PRIORIZADA DEL GOBIERNO NACIONAL MEDIANTE LOS MECANISMOS DE OBRAS POR IMPUESTOS Y ASOCIACIONES PÚBLICO-PRIVADAS CON CONVENIO Y/O CONTRATO SUSCRITO.	PORCENTAJE	ASCENDENTE	2017	40.00	86.00	53.80	63.00	DIRECCIÓN GENERAL DE INFRAESTRUCTURA EDUCATIVA

48	OEI.01	AE1.01.04.	PORCENTAJE DE ESPECIALISTAS DE DRE/GRE CAPACITADOS QUE CULMINAN SATISFACTORIAMENTE EL PROCESO DE ASISTENCIA TÉCNICA PARA LA IMPLEMENTACIÓN DE ESTRATEGIAS ORIENTADAS AL INCREMENTO DEL ACCESO DE ESTUDIANTES DEL NIVEL INICIAL Y SECUNDARIA	PORCENTAJE	ASCENDENTE	2017		70.00	77.00	100.00	DIRECCIÓN GENERAL DE EDUCACIÓN BÁSICA REGULAR.
49	OEI.03	AEI.03.05.	NÚMERO DE ESTUDIANTES DE EDUCACIÓN BÁSICA REGULAR QUE PARTICIPAN EN ACTIVIDADES EDUCATIVAS COMPLEMENTARIAS DE ARTE Y CULTURA	NUMERO	ASCENDENTE	2017	25,834.00	32,000.00	18,625.00	58.00	DIRECCIÓN GENERAL DE EDUCACIÓN BÁSICA REGULAR

50	OEI.03	AEI.03.01.01	PORCENTAJE DE II.EE. SECUNDARIA DE LIMA METROPOLITANA QUE TIENEN AL MENOS TRES HORAS A LA SEMANA DE EDUCACIÓN FÍSICA	PORCENTAJE	ASCENDENTE	2017	30.00	100.00	78.78	79.00	DIRECCIÓN REGIONAL DE EDUCACIÓN DE LIMA METROPOLITANA Y DIRECCIÓN DE EDUCACIÓN FÍSICA Y DEPORTE
51	OEI.06	AEI.06.03	NÚMERO DE ORGANIZACIONES JUVENILES INSCRITAS Y ACREDITADAS POR LA SENAJU	NUMERO	ASCENDENTE	2017	325.00	350.00	258.00	74.00	SECRETARÍA NACIONAL DE LA JUVENTUD
52	OEI.06	AEI.06.07.01	NÚMERO DE ESTRATEGIAS IMPLEMENTADAS ORIENTADAS A LA MODERNIZACIÓN EN LA GESTIÓN DE LAS DRE Y UGEL	NUMERO	ASCENDENTE	2017	2.00	7.00	7.00	100.00	DIRECCIÓN GENERAL DE GESTIÓN DESCENTRALIZADA
53	OEI.02	AEI.02.03	NÚMERO DE PROGRAMAS DE ESTUDIO TÉCNICO-PRODUCTIVOS Y/O SUPERIORES TECNOLÓGICOS VINCULADOS CON EL SECTOR PRODUCTIVO	NUMERO	ASCENDENTE	2017	63.00	123.00	161.00	100.00	DIRECCIÓN GENERAL DE EDUCACIÓN TÉCNICO-PRODUCTIVA Y SUPERIOR TECNOLÓGICA Y ARTÍSTICA

54	OEI.03	AEI.03.03.	PORCENTAJE DE II.EE. EN LIMA METROPOLITANA QUE DESARROLLAN ACTIVIDADES O ACTIVACIONES PARA LA PROMOCIÓN DE PRÁCTICAS SALUDABLES.	PORCENTAJE	ASCENDENTE	2017	20.70	70.00	70.00	100.00	DRE DE LIMA METROPOLITANA
55	OEI.03	AEI.03.04.	PORCENTAJE DE CASOS REPORTADOS EN SÍSEVE QUE HAN SIDO ATENDIDOS OPORTUNAMENTE EN LIMA METROPOLITANA	PORCENTAJE	ASCENDENTE	2017		70.00	79.50	100.00	DIRECCIÓN GENERAL DE CALIDAD DE LA GESTIÓN ESCOLAR
56	OEI.04	AEI.04.01.	PORCENTAJE DE PROCESOS IMPLEMENTADOS EN EL MARCO DE LA POLÍTICA INTEGRAL DE DESARROLLO PROFESIONAL DOCENTE	PORCENTAJE	ASCENDENTE	2017		100.00	40.00	40.00	DIRECCIÓN GENERAL DE DESARROLLO DOCENTE
57	OEI.02	AEI.02.02.	PORCENTAJE DE REGIONES QUE CUENTAN CON SU PLAN DE OPTIMIZACIÓN APROBADO	PORCENTAJE	ASCENDENTE	2017		44.00	31.00	70.00	DIRECCIÓN GENERAL DE EDUCACIÓN TÉCNICO-PRODUCTIVA Y SUPERIOR TECNOLÓGICA Y ARTÍSTICA

58	OEI.02	AEI.02.05.	PORCENTAJE DE DIRECTORES Y PERSONAL DIRECTIVO DE EDUCACIÓN TÉCNICO-PRODUCTIVA Y SUPERIOR TECNOLÓGICA Y ARTÍSTICA QUE APRUEBAN SATISFACTORIAMENTE EL PROGRAMA DE FORMACIÓN BRINDADO	PORCENTAJE	ASCENDENTE	2017		85.00	67.00	79.00	DIRECCIÓN GENERAL DE EDUCACIÓN TÉCNICO-PRODUCTIVA Y SUPERIOR TECNOLÓGICA Y ARTÍSTICA
59	OEI.02	AEI.02.06.	PORCENTAJE DE INSTITUTOS DE EXCELENCIA QUE CUENTAN CON LAS CONDICIONES BÁSICAS DE CALIDAD SEGÚN MODELO	PORCENTAJE	ASCENDENTE	2017		38.00	19.20	51.00	DIRECCIÓN GENERAL DE EDUCACIÓN TÉCNICO-PRODUCTIVA Y SUPERIOR TECNOLÓGICA Y ARTÍSTICA

60	OEI.03	AEI.03.02.	PORCENTAJE DE ESPECIALISTAS DE DRE/GRE Y UGEL CAPACITADOS QUE APRUEBAN SATISFACTORIAMENTE LA ASISTENCIA TÉCNICA SOBRE TUTORÍA Y ORIENTACIÓN EDUCATIVA.	PORCENTAJE	ASCENDENTE	2017	76.00	65.00	0.00	0.00	DIRECCIÓN GENERAL DE EDUCACIÓN BÁSICA REGULAR
61	OEI.02	AEI.02.01.01	PORCENTAJE DE INSTITUCIONES PÚBLICAS DE EDUCACIÓN SUPERIOR TECNOLÓGICA Y ARTÍSTICA QUE REPORTAN DE MANERA OPORTUNA Y COMPLETA EN EL SISTEMA DE INFORMACIÓN DE LA DIGEST	PORCENTAJE	ASCENDENTE	2017		100.00	99.90	100.00	DIRECCIÓN GENERAL DE EDUCACIÓN TÉCNICO-PRODUCTIVA SUPERIOR TECNOLÓGICA Y ARTÍSTICA
62	OEI.04	AEI.04.10.02	PORCENTAJE DE DOCENTES EVALUADOS EN BASE A SU DESEMPEÑO EN EL MARCO DE LA LEY DE REFORMA MAGISTERIAL	PORCENTAJE	ASCENDENTE	2017	1.60	26.63	9.00	34.00	DIRECCIÓN GENERAL DE DESARROLLO DOCENTE

63	OEI.04	AEI.04.11.	PORCENTAJE DE PERUANOS QUE CONSIDERA QUE EL TRABAJO DE LOS DOCENTES ES BUENO O MUY BUENO	PORCENTAJE	ASCENDENTE	2018	69.00	81.00	57.50	71.00	DIRECCIÓN DE PROMOCIÓN DEL BIENESTAR Y RECONOCIMIENTO DOCENTE
64	OEI.06	AEI.06.08	PORCENTAJE DE I.I.EE. PÚBLICAS DE EDUCACIÓN BÁSICA DEL ÁMBITO RURAL QUE FORMAN PARTE DE UNA RED DE ESCUELA RURAL	PORCENTAJE	ASCENDENTE	2017		8.00	5.00	63.00	DIRECCIÓN GENERAL DE CALIDAD DE LA GESTIÓN ESCOLAR
65	OEI.06	AEI.06.09	PORCENTAJE DE INSTITUCIONES EDUCATIVAS INCORPORADAS AL REGISTRO DE INSTITUCIONES EDUCATIVAS (RIE)	PORCENTAJE	ASCENDENTE	2017		100.00	0.00	0.00	DIRECCIÓN GENERAL DE CALIDAD DE LA GESTIÓN ESCOLAR
66	OEI.06	AEI.06.12	PORCENTAJE DE PLAZAS DE CAS DE INTERVENCIONES PRIORIZADAS CONTRATADOS OPORTUNAMENTE	PORCENTAJE	ASCENDENTE	2017	76.00	75.00	80.00	100.00	DIRECCIÓN REGIONAL DE EDUCACIÓN DE LIMA METROPOLITANA

67	OEI.07	AEI.07.01	PORCENTAJE DE PERSONAL DEL MINEDU CAPACITADO EN GESTIÓN DE RIESGO DE DESASTRES	PORCENTAJE	ASCENDENTE	2017	10.00	8.00	1.00	13.00	OFICINA DE DEFENSA NACIONAL Y GESTIÓN DE RIESGO DE DESASTRES
68	OEI.08	AEI.08.01.	NÚMERO DE ACUERDOS FIRMADOS EN EL MARCO DEL FORO AGENDA 2030	NUMERO	ASCENDENTE	2017		3.00	3.00	100.00	OFICINA GENERAL DE COOPERACIÓN Y ASUNTOS INTERNACIONALES
69	OEI.08	AEI.08.02.01	NÚMERO DE ACUERDOS FIRMADOS CON ASOCIACIONES DE ANUNCIANTES Y MEDIOS DE COMUNICACIÓN A FAVOR DE LA EDUCACIÓN	NUMERO	ASCENDENTE	2017		3.00	32.00	100.00	OFICINA GENERAL DE COMUNICACIONES

70	OEI.04	AEI.04.10.01	PORCENTAJE DE DOCENTES NOMBRADOS DE EDUCACIÓN BÁSICA Y EDUCACIÓN TÉCNICO PRODUCTIVA QUE AL AÑO VIGENTE HAN ALCANZADO VACANTE DE ASCENSO EN AL MENOS UNA OPORTUNIDAD DESDE LA IMPLEMENTACIÓN DE LA LEY DE LA REFORMA MAGISTERIAL (2014)	PORCENTAJE	ASCENDENTE	2017	57.00	50.71	55.56	100.00	DIRECCIÓN GENERAL DE DESARROLLO DOCENTE
71	OEI.02	AEI.02.10.02	PORCENTAJE DE INSTITUCIONES DE EDUCACIÓN TÉCNICO-PRODUCTIVA CON DECLARACIÓN DE GASTOS DE MANTENIMIENTO VERIFICADA	PORCENTAJE	ASCENDENTE	2017	94.00	89.00	100.00	100.00	PROGRAMA NACIONAL DE INFRAESTRUCTURA EDUCATIVA

72	OEI.03	AEI.03.01.02	PORCENTAJE DE II.EE. PRIMARIA DE LIMA METROPOLITANA QUE TIENEN AL MENOS TRES HORAS A LA SEMANA DE EDUCACIÓN FÍSICA	PORCENTAJE	ASCENDENTE	2017	51.00	100.00	63.00	63.00	DIRECCIÓN REGIONAL DE EDUCACIÓN DE LIMA METROPOLITANA Y DIRECCIÓN DE EDUCACIÓN FÍSICA Y DEPORTE
73	OEI.05	AEI.05.02.	NÚMERO DE COLEGIOS CULMINADOS ANUALMENTE POR EJECUCIÓN DIRECTA CON INTERVENCIONES DE CONSTRUCCIÓN, AMPLIACIÓN DE LOCALES EDUCATIVOS Y NÚMERO DE MÓDULOS EDUCATIVOS INSTALADOS	NUMERO	ASCENDENTE	2017	4,274.00	1,193.00	325.00	27.00	PROGRAMA NACIONAL DE INFRAESTRUCTURA EDUCATIVA
74	OEI.05	AEI.05.04	PORCENTAJE DE INSTITUCIONES EDUCATIVAS DE LIMA METROPOLITANA QUE RECIBIERON CUADERNOS DE TRABAJO EN ABRIL	PORCENTAJE	ASCENDENTE	2017	69.00	85.00	85.00	100.00	DIRECCIÓN REGIONAL DE EDUCACIÓN DE LIMA METROPOLITANA

75	OEI.02	AE1.02.01.02	PORCENTAJE DE CENTROS DE EDUCACIÓN TÉCNICO-PRODUCTIVA PÚBLICOS QUE REPORTAN DE MANERA OPORTUNA Y COMPLETA EN EL SISTEMA DE INFORMACIÓN DE LA DIGEST	PORCENTAJE	ASCENDENTE	2017		100.00	30.00	30.00	DIRECCIÓN GENERAL DE EDUCACIÓN TÉCNICO-PRODUCTIVA SUPERIOR TECNOLÓGICA Y ARTÍSTICA
76	OEI.03	AEI.03.06.02	PORCENTAJE DE DOCENTES CON RESOLUCIÓN POR FALTAS MUY GRAVES A LA LEY DE REFORMA MAGISTERIAL QUE HAN SIDO DESTITUIDOS, ANTES DEL BUEN INICIO DEL AÑO ESCOLAR	PORCENTAJE	ASCENDENTE	2018	80.00	87.00	100.00	100.00	OFICINA GENERAL DE TRANSPARENCIA, ÉTICA PÚBLICA Y ANTICORRUPCIÓN
77	OEI.02	AEI.02.04.	PORCENTAJE DE DOCENTES DE EDUCACIÓN TÉCNICO-PRODUCTIVA Y SUPERIOR TECNOLÓGICA Y ARTÍSTICA QUE APRUEBAN SATISFACTORIAMENTE EL PROGRAMA DE FORMACIÓN	PORCENTAJE	ASCENDENTE	2017		69.00	44.00	64.00	DIRECCIÓN GENERAL DE EDUCACIÓN TÉCNICO-PRODUCTIVA Y SUPERIOR TECNOLÓGICA Y ARTÍSTICA

78	OEI.04	AEI.04.05.02	PORCENTAJE DE DOCENTES, SIN EXPERIENCIA EN EL SECTOR PÚBLICO, QUE POSTULAN A LA PRUEBA ÚNICA NACIONAL DEL CONCURSO DE NOMBRAMIENTO DEL AÑO VIGENTE	PORCENTAJE	ASCENDENTE	2018	15.00	19.50	24.10	100.00	DIRECCIÓN DE PROMOCIÓN DEL BIENESTAR Y RECONOCIMIENTO DOCENTE
79	OEI.04	AEI.04.07.02	NÚMERO DE DOCENTES EN SERVICIO QUE APRUEBAN LOS PROGRAMAS DE FORMACIÓN (MÍNIMO DE 90 HORAS)	NUMERO	ASCENDENTE	2018	17,239.00	32,000.00	47,346.00	100.00	DIRECCIÓN DE FORMACIÓN DOCENTE EN SERVICIO

Nota:

Columnas A hasta la J provienen de la información PEI. Se obtiene del Anexo B-2 del PEI, del reporte de seguimiento del aplicativo Ceplan V.01 (con usuario admin de Pliego) o las fichas técnicas de los indicadores.

(*) Línea Base Año: Indicar el año en que se realizó la primera medición del indicador.

(**) Línea Base Valor: Es el valor del indicador de objetivo estratégico previo a la entrada en vigor del Plan Estratégico Institucional de la Entidad.

(***) Información comprende el año de la rendición solicitada.

Reglas:

Columnas A hasta la J provienen de la información PEI.

Si el año de reporte aún se encuentra en curso, en la columna I se registra el valor obtenido hasta el último mes del año de reporte en el que se cuenta con información.

El porcentaje de avance se calcula como el valor de la columna I entre la columna H, multiplicado por cien, $(I/H)*100$, cuando el sentido esperado del indicador es ascendente; y $(H/I)*100$ cuando el sentido esperado del indicador es descendente.

En la columna K se registra cualquier comentario necesario sobre la fuente o cómo se obtuvo el valor obtenido o avance parcial del indicador.

2. Sistema Nacional de Presupuesto Público

N°	Unidad Ejecutora Presupuestal	Año	PIA	PIM	Compromiso	Devengado	Girado	% Compromiso	% Devengado	% Girado
	A	B	C	D	E	F	G	H	I	J

	TOTAL GENERAL		11,847,366,576.00	9,005,958,356.00	3,553,015,755.65	1,965,251,973.30	1,825,622,868.62	39.5	21.8	20.3
1	PROGRAMA DE APOYO A LA FORMACIÓN PROF PARA LA INSERCIÓN LAB. EN EL PERÚ - APROLAB II	2023	0.00	0.00	0.00	0.00	0.00	0.0	0.0	0.0
2	UNIDAD EJECUTORA 118 MEJORAMIENTO DE LA CALIDAD DE LA EDUCACION BASICA Y SUPERIOR	2023	325,205,982.00	325,205,982.00	198,978,831.00	57,789,129.00	45,427,511.00	61.2	17.8	14.0
3	COLEGIO MAYOR SECUNDARIO "PRESIDENTE DEL PERÚ"	2023	31,278,483.00	32,585,945.00	22,495,222.00	3,636,264.00	3,444,248.00	69.0	11.2	10.6
4	PROGRAMA EDUCACION BASICA PARA TODOS	2023	4,113,137,007.00	2,136,935,711.00	277,587,539.00	120,412,296.00	116,607,854.00	13.0	5.6	5.5
5	UNIDAD DE GESTIÓN EDUCATIVA LOCAL 01	2023	578,416,897.00	597,362,923.00	584,753,790.00	208,332,501.00	193,207,893.00	97.9	34.9	32.3
6	ESCUELA NACIONAL SUPERIOR DE ARTE DRAMATICO GUILLERMO UGARTE CHAMORRO	2023	6,569,787.00	6,596,014.00	2,526,828.00	1,731,328.00	1,650,998.00	38.3	26.2	25.0

7	UNIDAD DE GESTIÓN EDUCATIVA LOCAL 06	2023	414,583,632.00	426,177,962.00	109,399,455.00	108,335,713.00	107,956,702.00	25.7	25.4	25.3
8	UNIDAD EJECUTORA 120 PROGRAMA NACIONAL DE DOTACION DE MATERIALES EDUCATIVOS	2023	124,843,414.00	189,818,831.00	65,949,958.55	49,499,692.27	48,484,020.30	34.7	26.1	25.5
9	MINISTERIO DE EDUCACIÓN	2023	243,971,494.00	245,569,373.00	80,588,473.00	54,900,615.00	52,956,989.00	32.8	22.4	21.6
10	ESCUELA NACIONAL SUPERIOR DE FOLKLORE JOSE MARIA ARGUEDAS	2023	8,749,621.00	8,795,940.00	3,537,045.00	2,844,011.00	2,647,726.00	40.2	32.3	30.1
11	INSTITUTO PEDAGOGICO NACIONAL MONTE RRICO	2023	9,877,605.00	11,067,923.00	3,202,710.00	2,977,499.00	2,393,506.00	28.9	26.9	21.6
12	UNIDAD DE GESTIÓN EDUCATIVA LOCAL 03	2023	475,654,563.00	541,042,729.00	166,559,179.00	159,075,658.00	154,513,559.00	30.8	29.4	28.6
13	ESCUELA NACIONAL SUPERIOR DE BALLET	2023	4,054,501.00	4,076,998.00	3,243,771.27	1,170,777.00	1,170,777.00	79.6	28.7	28.7
14	DIRECCIÓN REGIONAL DE EDUCACIÓN DE LIMA METROPOLITANA	2023	97,366,347.00	111,841,533.00	33,550,305.76	29,667,104.92	28,070,254.39	30.0	26.5	25.1

15	UNIDAD DE GESTIÓN EDUCATIVA LOCAL 05	2023	413,868,667.00	461,720,762.00	403,695,807.00	153,438,389.00	145,768,928.00	87.4	33.2	31.6
16	ESCUELA NACIONAL SUPERIOR AUTÓNOMA DE BELLAS ARTES DEL PERÚ	2023	10,843,748.00	10,956,309.00	2,852,152.42	2,222,794.11	2,220,653.93	26.0	20.3	20.3
17	UNIDAD DE GESTIÓN EDUCATIVA LOCAL 02	2023	493,899,813.00	545,197,307.00	179,681,874.00	176,830,147.00	169,390,835.00	33.0	32.4	31.1
18	PROYECTO ESPECIAL DE INVERSION PUBLICA ESCUELAS BICENTENARIO	2023	2,028,598,718.00	1,024,885,558.00	643,111,807.00	181,887,452.00	156,676,445.00	62.7	17.7	15.3
19	PROGRAMA NACIONAL DE INFRAESTRUCTURA EDUCATIVA - PRONIED	2023	1,576,357,625.00	1,410,885,601.00	538,174,076.65	427,172,438.00	381,947,932.00	38.1	30.3	27.1
20	PROGRAMA NACIONAL DE BECAS Y CREDITO EDUCATIVO	2023	890,088,672.00	915,234,955.00	233,126,931.00	223,328,165.00	211,086,037.00	25.5	24.4	23.1

Ver Anexo 2.1 al 2.4 (Adjunto en PDF)

Nota: Se toman en consideración las denominaciones usadas en sistema de consulta amigable del SIAF.

Leyenda:

A: Nombre de la Unidad Ejecutora Presupuestal

B: Año

C: Presupuesto Institucional de Apertura

D: Presupuesto Institucional Modificado

E: Compromiso

F: Devengado

G: Girado

H: Avance % Compromiso

I: Avance % Devengado

3. Sistema Nacional de Programación Multianual y Gestión de Inversiones

3.1. Inversión pública (IP)

N°	Unidad Ejecutora Presupuestal	Cantidad total de IP cerradas	Cantidad total de las IP Activas	Costo Total de las IP activas a la fecha de corte	Pago total de las IP activas a la fecha de corte	Saldo de las IP activas a la fecha de corte
	TOTAL GENERAL	19.00	52,328,202.00	10,487,522,461.74	3,244,171,243.57	7,243,351,218.50
1	PROGRAMA DE APOYO A LA FORMACIÓN PROF PARA LA INSERCIÓN LAB. EN EL PERÚ - APROLAB II	0.00	0.00	0.00	0.00	0.00
2	UNIDAD EJECUTORA 118 MEJORAMIENTO DE LA CALIDAD DE LA EDUCACION BASICA Y SUPERIOR	0.00	12.00	1,055,515,207.78	412,986,812.18	642,528,395.60
3	COLEGIO MAYOR SECUNDARIO "PRESIDENTE DEL PERÚ"	0.00	0.00	0.00	0.00	0.00
4	PROGRAMA EDUCACION BASICA PARA TODOS	0.00	1.00	57,748,266.02	41,340,573.00	16,407,693.35
5	ESCUELA NACIONAL SUPERIOR DE ARTE DRAMATICO GUILLERMO UGARTE CHAMORRO	0.00	0.00	0.00	0.00	0.00
6	UNIDAD DE GESTIÓN EDUCATIVA LOCAL 06	0.00	0.00	0.00	0.00	0.00
7	UNIDAD EJECUTORA 120 PROGRAMA NACIONAL DE DOTACION DE MATERIALES EDUCATIVOS	0.00	5.00	1,363,141,150.92	1,356,300,147.32	6,841,003.60
8	MINISTERIO DE EDUCACIÓN	0.00	0.00	0.00	0.00	0.00
9	INSTITUTO PEDAGOGICO NACIONAL MONTERRICO	0.00	0.00	0.00	0.00	0.00
10	UNIDAD DE GESTIÓN EDUCATIVA LOCAL 03	0.00	0.00	0.00	0.00	0.00
11	ESCUELA NACIONAL SUPERIOR DE BALLET	0.00	0.00	0.00	0.00	0.00
12	UNIDAD DE GESTIÓN EDUCATIVA LOCAL 07	0.00	0.00	0.00	0.00	0.00
13	DIRECCIÓN REGIONAL DE EDUCACIÓN DE LIMA METROPOLITANA	0.00	52,327,636.00	52,327,636.00	0.00	52,327,636.00
14	UNIDAD DE GESTIÓN EDUCATIVA LOCAL 04	0.00	0.00	0.00	0.00	0.00

15	ESCUELA NACIONAL SUPERIOR AUTÓNOMA DE BELLAS ARTES DEL PERÚ	0.00	0.00	0.00	0.00	0.00
16	PROYECTO ESPECIAL DE INVERSION PUBLICA ESCUELAS BICENTENARIO	0.00	76.00	6,131,716,546.80	550,633,597.95	5,581,082,948.85
17	PROGRAMA NACIONAL DE INFRAESTRUCTURA EDUCATIVA - PRONIED	19.00	472.00	1,827,073,654.22	882,910,113.12	944,163,541.10

Ver Anexo 3.1 (Adjunto en PDF)

Nota: En donde corresponda, se toman en consideración las denominaciones usadas en sistema de consulta avanzada del MEF, debido a la variedad de tipos de formatos que existen en el Banco de Inversiones

Reglas: La cantidad de inversiones que forman parte del reporte, se conforma de todas las inversiones en estado Activo a la fecha de corte, más las inversiones con estado Cerrado dentro de periodo a rendir

3.2. Obras públicas (OP)

N°	Unidad Ejecutora Presupuestal	Cantida d total de OP	Cantidad de OP en ejecución	Cantidad de OP sin ejecución	Cantidad de OP paralizadas	Cantidad de OP culminadas	Costo Total Final de la OP	Monto Total Pagado	Saldo Por Pagar
	A	B	C	D	E	F	G	H	I
	TOTAL GENERAL	118.00	8.00	98.00	1.00	11.00	7,615,296,713.83	1,277,368,013.78	6,337,928,700.05
1	UNIDAD EJECUTORA 118 MEJORAMIENTO DE LA CALIDAD DE LA EDUCACION BASICA Y SUPERIOR	10.00	8.00	2.00	0.00	0.00	449,033,724.45	185,511,948.80	263,521,775.65
2	COLEGIO MAYOR SECUNDARIO "PRESIDENTE DEL PERÚ"	0.00	0.00	0.00	0.00	0.00	0.00	0.00	0.00
3	PROGRAMA EDUCACION BASICA PARA TODOS	1.00	0.00	0.00	0.00	1.00	4,223,585.00	4,223,585.00	0.00
4	ESCUELA NACIONAL SUPERIOR DE ARTE DRAMATICO GUILLERMO UGARTE CHAMORRO	0.00	0.00	0.00	0.00	0.00	0.00	0.00	0.00
5	UNIDAD DE GESTIÓN EDUCATIVA LOCAL 06	0.00	0.00	0.00	0.00	0.00	0.00	0.00	0.00
6	UNIDAD EJECUTORA 120 PROGRAMA NACIONAL DE DOTACION DE MATERIALES EDUCATIVOS	0.00	0.00	0.00	0.00	0.00	0.00	0.00	0.00

7	MINISTERIO DE EDUCACIÓN	0.00	0.00	0.00	0.00	0.00	0.00	0.00	0.00
8	INSTITUTO PEDAGOGICO NACIONAL MONTEERRICO	0.00	0.00	0.00	0.00	0.00	0.00	0.00	0.00
9	UNIDAD DE GESTIÓN EDUCATIVA LOCAL 03	0.00	0.00	0.00	0.00	0.00	0.00	0.00	0.00
10	ESCUELA NACIONAL SUPERIOR DE BALET	0.00	0.00	0.00	0.00	0.00	0.00	0.00	0.00
11	UNIDAD DE GESTIÓN EDUCATIVA LOCAL 07	0.00	0.00	0.00	0.00	0.00	0.00	0.00	0.00
12	DIRECCIÓN REGIONAL DE EDUCACIÓN DE LIMA METROPOLITANA	0.00	0.00	0.00	0.00	0.00	0.00	0.00	0.00
13	UNIDAD DE GESTIÓN EDUCATIVA LOCAL 04	0.00	0.00	0.00	0.00	0.00	0.00	0.00	0.00
14	ESCUELA NACIONAL SUPERIOR AUTÓNOMA DE BELLAS ARTES DEL PERÚ	0.00	0.00	0.00	0.00	0.00	0.00	0.00	0.00
15	PROYECTO ESPECIAL DE INVERSION PUBLICA ESCUELAS BICENTENARIO	75.00	0.00	75.00	0.00	0.00	5,925,593,848.81	393,199,189.10	5,532,394,659.71
16	PROGRAMA NACIONAL DE INFRAESTRUCTURA EDUCATIVA - PRONIED	32.00	0.00	21.00	1.00	10.00	1,236,445,555.57	694,433,290.88	542,012,264.69

Ver Anexo 3.2 (Adjunto en PDF)

Leyenda

Registrar la suma de los literales a, b, f, y g (Ver Anexo 3.2 Obras Publicas Item E)

a.- En proceso de contratación, si ya se convocó.

b.- Con firma del Contrato, pero sin inicio de ejecución.

f.- Con Recepción, cuando se cuente con el Acta de Recepción de Obra firmada por la Comisión de Recepción.

g.- Con Liquidación, cuando se cuente con el documento de aprobación

4. Sistema Nacional de Contabilidad

INFORMACIÓN FINANCIERA

4.1 Estado de situación Financiera

N°	Unidad Ejecutora Presupuestal	Activo Corriente	Activo No Corriente	TOTAL ACTIVO	Pasivo Corriente	Pasivo No Corriente	Patrimonio	TOTAL PASIVO Y PATRIMONIO
1	COLEGIO MAYOR SECUNDARIO "PRESIDENTE DEL PERÚ"	1,350,234.55	892,310.75	2,242,545.30	2,051,173.64	1,232.71	190,138.95	2,242,545.30
2	DIRECCIÓN REGIONAL DE EDUCACIÓN DE LIMA METROPOLITANA	19,713,162.98	756,687,853.11	776,401,016.09	43,194,198.74	48,896,766.24	684,310,051.11	776,401,016.09
3	ESCUELA NACIONAL SUPERIOR AUTÓNOMA DE BELLAS ARTES DEL PERÚ	1,891,539.13	11,592,712.97	13,484,252.10	1,426,730.61	2,216,764.14	9,840,757.35	13,484,252.10
4	ESCUELA NACIONAL SUPERIOR DE ARTE DRAMATICO GUILLERMO UGARTE CHAMORRO	665,551.20	2,209,282.58	2,874,833.78	551,549.78	13,618.53	2,309,665.47	2,874,833.78
5	ESCUELA NACIONAL SUPERIOR DE BALET	92,787.06	16,504,783.48	16,597,570.54	283,336.83	124,729.33	16,189,504.38	16,597,570.54
6	ESCUELA NACIONAL SUPERIOR DE FOLKLORE JOSE MARIA ARGUEDAS	1,592,313.97	1,688,527.33	3,280,841.30	1,284,690.92	601,132.25	1,395,018.13	3,280,841.30
7	INSTITUTO PEDAGOGICO NACIONAL MONTERRICO	1,777,056.07	233,293,727.02	235,070,783.09	1,572,231.97	3,430,904.47	230,067,646.65	235,070,783.09
8	MINISTERIO DE EDUCACIÓN	19,768,924.69	509,215,680.52	528,984,605.21	23,434,250.34	113,962,396.95	391,587,957.92	528,984,605.21
9	PROGRAMA EDUCACION BASICA PARA TODOS	33,283,352.56	221,384,239.70	254,667,592.26	42,932,642.47	1,175,837.22	210,559,112.57	254,667,592.26
10	PROGRAMA DE APOYO A LA FORMACIÓN PROF PARA LA INSERCIÓN LAB. EN EL PERÚ - APROLAB II	0.00	0.00	0.00	0.00	0.00	0.00	0.00
11	PROGRAMA NACIONAL DE BECAS Y CREDITO EDUCATIVO	77,120,645.00	37,248,842.82	114,369,487.82	22,097,040.55	7,132.77	92,265,314.50	114,369,487.82
12	PROGRAMA NACIONAL DE INFRAESTRUCTURA EDUCATIVA - PRONIED	1,068,295,217.84	860,469,080.51	1,928,764,298.35	121,672,181.26	20,519,079.47	1,786,573,037.62	1,928,764,298.35
13	PROYECTO ESPECIAL DE INVERSION PUBLICA ESCUELAS BICENTENARIO	11,498,869.92	169,120,645.18	180,619,515.10	10,698,709.37	526,578.63	169,394,227.10	180,619,515.10
14	UNIDAD DE GESTIÓN EDUCATIVA LOCAL 01	24,261,275.19	3,970,124,151.54	3,994,385,426.73	93,446,554.75	730,947,672.06	3,169,991,199.92	3,994,385,426.73
15	UNIDAD DE GESTIÓN EDUCATIVA LOCAL 02	7,194,571.98	1,829,501,905.30	1,836,696,477.28	107,689,415.70	156,625,690.22	1,572,381,371.36	1,836,696,477.28

16	UNIDAD DE GESTIÓN EDUCATIVA LOCAL 03	39,586,648.76	3,166,530,198.66	3,206,116,847.42	202,620,661.74	521,279,613.52	2,482,216,572.16	3,206,116,847.42
17	UNIDAD DE GESTIÓN EDUCATIVA LOCAL 04	6,464,570.79	918,827,363.17	925,291,933.96	90,760,897.06	465,079,157.13	369,451,879.77	925,291,933.96
18	UNIDAD DE GESTIÓN EDUCATIVA LOCAL 05	12,763,452.41	313,776,530.19	326,539,982.60	68,798,700.81	350,468,373.40	-92,727,091.61	326,539,982.60
19	UNIDAD DE GESTIÓN EDUCATIVA LOCAL 06	7,982,878.37	226,300,815.03	234,283,693.40	40,498,475.02	501,246,707.34	-307,461,488.96	234,283,693.40
20	UNIDAD DE GESTIÓN EDUCATIVA LOCAL 07	5,318,236.57	1,644,239,251.84	1,649,557,488.41	52,126,785.39	346,250,038.75	1,251,180,664.27	1,649,557,488.41
21	UNIDAD EJECUTORA 118 MEJORAMIENTO DE LA CALIDAD DE LA EDUCACION BASICA Y SUPERIOR	153,851,219.75	68,526,782.23	222,378,001.98	28,478,734.87	0.00	193,899,267.11	222,378,001.98
22	UNIDAD EJECUTORA 120 PROGRAMA NACIONAL DE DOTACION DE MATERIALES EDUCATIVOS	148,941,885.36	3,970,665.87	152,912,551.23	50,938,798.71	35,192.45	101,938,560.07	152,912,551.23

4.2 Estado de Gestión

N°	Unidad Ejecutora Presupuestal	Ingresos	Costos y Gastos	RESULTADO DEL EJERCICIO SUPERAVIT (DEFICIT)
1	COLEGIO MAYOR SECUNDARIO "PRESIDENTE DEL PERÚ"	25,604,817.83	-26,032,254.64	-427,436.81
2	DIRECCIÓN REGIONAL DE EDUCACIÓN DE LIMA METROPOLITANA	116,927,474.79	-114,887,340.49	2,040,134.30
3	ESCUELA NACIONAL SUPERIOR AUTÓNOMA DE BELLAS ARTES DEL PERÚ	10,443,451.05	-10,283,886.22	159,564.83
4	ESCUELA NACIONAL SUPERIOR DE ARTE DRAMATICO GUILLERMO UGARTE CHAMORRO	8,580,795.70	-8,385,658.47	195,137.23
5	ESCUELA NACIONAL SUPERIOR DE BALLE	4,514,874.36	-4,567,226.74	-52,352.38
6	ESCUELA NACIONAL SUPERIOR DE FOLKLORE JOSE MARIA ARGUEDAS	8,248,217.59	-9,099,041.27	-850,823.68
7	INSTITUTO PEDAGOGICO NACIONAL MONTEERRICO	9,742,159.36	-11,921,800.68	-2,179,641.05

8	MINISTERIO DE EDUCACIÓN	220,292,608.59	-225,941,814.29	-5,649,205.70
9	PROGRAMA EDUCACION BASICA PARA TODOS	688,709,987.55	-694,446,866.33	-5,736,878.78
10	PROGRAMA DE APOYO A LA FORMACIÓN PROF PARA LA INSERCIÓN LAB. EN EL PERÚ - APROLAB II	0.00	0.00	0.00
11	PROGRAMA NACIONAL DE BECAS Y CREDITO EDUCATIVO	1,013,951,943.72	1,008,063,384.60	5,888,559.12
12	PROGRAMA NACIONAL DE INFRAESTRUCTURA EDUCATIVA - PRONIED	336,843,927.72	-294,968,049.74	41,875,877.98
13	PROYECTO ESPECIAL DE INVERSION PUBLICA ESCUELAS BICENTENARIO	407,820,597.99	-250,062,876.70	157,757,721.29
14	UNIDAD DE GESTIÓN EDUCATIVA LOCAL 01	579,107,032.22	-1,068,389,420.31	-489,282,388.09
15	UNIDAD DE GESTIÓN EDUCATIVA LOCAL 02	528,901,969.10	515,767,398.82	13,134,570.28
16	UNIDAD DE GESTIÓN EDUCATIVA LOCAL 03	719,732,420.93	-777,852,213.00	-58,119,792.07
17	UNIDAD DE GESTIÓN EDUCATIVA LOCAL 04	450,227,979.36	-815,593,258.04	-365,365,278.68
18	UNIDAD DE GESTIÓN EDUCATIVA LOCAL 05	442,865,174.96	-706,796,604.25	-263,931,429.29
19	UNIDAD DE GESTIÓN EDUCATIVA LOCAL 06	107,604,807.29	-84,812,786.50	22,792,020.79
20	UNIDAD DE GESTIÓN EDUCATIVA LOCAL 07	318,957,903.45	555,765,157.51	-236,807,254.06
21	UNIDAD EJECUTORA 118 MEJORAMIENTO DE LA CALIDAD DE LA EDUCACION BASICA Y SUPERIOR	221,169,850.00	-74,779,385.19	146,390,464.81
22	UNIDAD EJECUTORA 120 PROGRAMA NACIONAL DE DOTACION DE MATERIALES EDUCATIVOS	138,482,770.70	-425,235,898.04	-286,753,127.34

Ver Anexo 4.2: EF-2 (Adjunto en PDF)

4.3 Estado de Cambios de Patrimonio Neto

N°	Unidad Ejecutora Presupuestal	Hacienda Nacional	Hacienda Nacional Adicional	Resultados No Realizados	Reservas	Resultados Acumulados	TOTAL
1	COLEGIO MAYOR SECUNDARIO "PRESIDENTE DEL PERÚ"	2,733,970.94	0.00	0.00	0.00	-2,543,831.99	190,138.95

2	DIRECCIÓN REGIONAL DE EDUCACIÓN DE LIMA METROPOLITANA	166,548,627.75	0.00	520,666,332.45	0.00	-2,904,909.09	684,310,051.11
3	ESCUELA NACIONAL SUPERIOR AUTÓNOMA DE BELLAS ARTES DEL PERÚ	11,517,411.08	0.00	577,849.01	0.00	-2,254,502.74	9,840,757.35
4	ESCUELA NACIONAL SUPERIOR DE ARTE DRAMATICO GUILLERMO UGARTE CHAMORRO	1,928,616.50	0.00	0.00	0.00	381,048.97	2,309,665.47
5	ESCUELA NACIONAL SUPERIOR DE BALLET	16,820,666.30	0.00	0.00	0.00	-631,161.92	16,189,504.38
6	ESCUELA NACIONAL SUPERIOR DE FOLKLORE JOSE MARIA ARGUEDAS	2,384,591.46	0.00	0.00	0.00	-989,573.33	1,395,018.13
7	INSTITUTO PEDAGOGICO NACIONAL MONTE RRICO	217,462,794.46	0.00	20,611,554.85	0.00	-8,006,702.66	230,067,646.65
8	MINISTERIO DE EDUCACIÓN	26,396,982,538.80	0.00	273,536,112.44	0.00	-26,278,930,693.32	391,587,957.92
9	PROGRAMA EDUCACION BASICA PARA TODOS	754,497,920.32	0.00	0.00	0.00	-543,938,807.75	210,559,112.57
10	PROGRAMA DE APOYO A LA FORMACIÓN PROF PARA LA INSERCIÓN LAB. EN EL PERÚ - APROLAB II	0.00	0.00	0.00	0.00	0.00	0.00
11	PROGRAMA NACIONAL DE BECAS Y CREDITO EDUCATIVO	88,736,633.85	0.00	0.00	0.00	3,528,680.65	92,265,314.50
12	PROGRAMA NACIONAL DE INFRAESTRUCTURA EDUCATIVA - PRONIED	1,865,835,883.82	0.00	0.00	0.00	-121,138,724.18	1,744,697,159.64
13	PROYECTO ESPECIAL DE INVERSION PUBLICA ESCUELAS BICENTENARIO	11,636,505.81	0.00	0.00	0.00	157,757,721.29	169,394,227.10
14	UNIDAD DE GESTIÓN EDUCATIVA LOCAL 01	1,030,440,579.62	0.00	2,470,181,118.82	0.00	-428,960,905.70	3,169,991,199.92
15	UNIDAD DE GESTIÓN EDUCATIVA LOCAL 02	280,939,551.11	0.00	1,492,701,245.43	0.00	201,259,425.18	1,572,381,371.36
16	UNIDAD DE GESTIÓN EDUCATIVA LOCAL 03	448,584,111.74	0.00	2,686,976,324.94	0.00	-653,343,854.52	2,482,216,572.16
17	UNIDAD DE GESTIÓN EDUCATIVA LOCAL 04	192,211,749.41	0.00	724,953,723.39	0.00	-547,713,593.03	369,451,879.77

18	UNIDAD DE GESTIÓN EDUCATIVA LOCAL 05	183,738,751.13	0.00	39,247,777.74	0.00	-315,713,620.48	-92,727,091.61
19	UNIDAD DE GESTIÓN EDUCATIVA LOCAL 06	161,178,464.45	0.00	92,418,459.50	0.00	-561,058,412.91	-307,461,488.96
20	UNIDAD DE GESTIÓN EDUCATIVA LOCAL 07	233,124,147.19	0.00	1,455,387,294.67	0.00	-437,330,777.59	1,251,180,664.27
21	UNIDAD EJECUTORA 118 MEJORAMIENTO DE LA CALIDAD DE LA EDUCACION BASICA Y SUPERIOR	226,274,104.48	0.00	0.00	0.00	-32,374,837.37	193,899,267.11
22	UNIDAD EJECUTORA 120 PROGRAMA NACIONAL DE DOTACION DE MATERIALES EDUCATIVOS	439,520,900.85	0.00	0.00	0.00	-337,582,340.78	101,938,560.07

Ver Anexo 4.3: EF-3 (Adjunto en PDF)

4.4 Estado de Flujos de Efectivo

N°	Unidad Ejecutora Presupuestal	A. Actividades de Operación			B. Actividades de Inversión			C. Actividades de Financiamiento			D. Total Aumento (Disminución) del Efectivo y Equivalente al efectivo	E. Diferencia de Cambio	F. Saldo Efectivo y Equivalente al efectivo al inicio del ejercicio	G. Saldo Efectivo y Equivalente al efectivo al finalizar el ejercicio
		Entradas de Efectivo	Salidas de Efectivo	Aumento (disminución) Efectivo y Equivalente al Efectivo	Entradas de Efectivo	Salidas de Efectivo	Aumento (Disminución) Efectivo y Equivalente al Efectivo	Entradas de Efectivo	Salidas de Efectivo	Aumento (Disminución) Efectivo y Equivalente al Efectivo				
1	COLEGIO MAYOR SECUNDARIO "PRESIDENTE DEL PERÚ"	24,828,023.32	-24,798,453.93	29,569.39	0.00	0.00	0.00	0.00	0.00	0.00	29,569.39	0.00	128,543.38	158,112.77
2	DIRECCIÓN REGIONAL DE EDUCACIÓN DE LIMA METROPOLITANA	108,933,192.63	-106,074,347.13	2,858,845.50	0.00	-2,815,961.47	-2,815,961.47	0.00	0.00	0.00	42,884.03	0.00	8,156,957.09	8,199,841.12
3	ESCUELA NACIONAL SUPERIOR AUTÓNOMA DE BELLAS ARTES DEL PERÚ	10,119,768.19	-9,643,795.46	475,972.73	0.00	-652,971.22	-652,971.22	0.00	0.00	0.00	176,998.49	0.00	731,267.64	554,269.15

4	ESCUELA NACIONAL SUPERIOR DE ARTE DRAMATICO GUILLERMO UGARTE CHAMORRO	8,441,81 0.53	- 7,775,69 2.03	666,118. 50	0.00	- 763,806. 67	- 763,806. 67	0.00	0.00	0.00	- 97,688.1 7	0.00	414,507. 62	316,819. 45
5	ESCUELA NACIONAL SUPERIOR DE BALLET	4,503,02 4.04	- 4,337,86 5.37	165,158. 67	0.00	- 175,646. 09	- 175,646. 09	0.00	0.00	0.00	- 10,487.7 2	0.00	89,844.8 6	79,357.4 4
6	ESCUELA NACIONAL SUPERIOR DE FOLKLORE JOSE MARIA ARGUEDAS	7,724,93 0.52	- 7,895,67 4.58	- 170,744. 06	0.00	- 74,991.1 1	- 74,991.1 1	0.00	0.00	0.00	- 245,735. 17	0.00	584,857. 75	339,122. 58
7	INSTITUTO PEDAGOGICO NACIONAL MONTEERRICO	9,373,72 4.75	- 9,272,12 4.94	101,599. 81	0.00	- 73,868.8 1	- 73,868.8 1	0.00	0.00	0.00	27,731.0 0	0.00	350,167. 51	377,898. 51
8	MINISTERIO DE EDUCACIÓN	203,862, 035.67	- 203,400, 241.79	461,793. 88	0.00	- 262,525. 15	- 262,525. 15	0.00	0.00	0.00	199,268. 73	0.00	912,511. 36	1,111,78 0.09
9	PROGRAMA EDUCACION BASICA PARA TODOS	677,436, 673.24	- 674,091, 612.03	3,345,06 1.21	0.00	- 2,239,36 1.03	- 2,239,36 1.03	0.00	0.00	0.00	1,105,70 0.18	0.00	3,031,31 9.32	4,137,01 9.50
10	PROGRAMA DE APOYO A LA FORMACIÓN PROF PARA LA INSERCIÓN LAB. EN EL PERÚ - APROLAB II	0.00	0.00	0.00	0.00	0.00	0.00	0.00	0.00	0.00	0.00	0.00	0.00	0.00
11	PROGRAMA NACIONAL DE BECAS Y CREDITO EDUCATIVO	1,009,32 6,550.56	- 1,008,06 1,230.78	1,265,31 9.78	0.00	- 2,064,25 6.87	- 2,064,25 6.87	0.00	0.00	0.00	- 798,937. 09	0.00	53,214,9 48.58	52,416,0 11.49
12	PROGRAMA NACIONAL DE INFRAESTRUCTURA EDUCATIVA - PRONIED	1,057,83 8,470.03	- 595,103, 197.71	462,735, 272.32	0.00	- 474,298, 124.80	- 474,298, 124.80	0.00	0.00	0.00	- 11,562,8 52.48	0.00	53,530,9 39.51	41,968,0 87.03
13	PROYECTO ESPECIAL DE INVERSION PUBLICA ESCUELAS BICENTENARIO	400,269, 510.60	- 115,798, 027.08	284,471, 483.47	0.00	- 284,308, 301.46	- 284,308, 301.46	0.00	0.00	0.00	163,182. 01	0.00	884.25	164,066. 26
14	UNIDAD DE GESTIÓN EDUCATIVA LOCAL 01	547,195, 016.47	- 547,100, 513.58	94,502.9 0	0.00	- 112,353. 00	- 112,353. 00	0.00	0.00	0.00	- 17,850.1 0	0.00	32,533.9 9	14,683.8 9
15	UNIDAD DE GESTIÓN EDUCATIVA LOCAL 02	471,056, 783.45	470,663, 591.49	393,191. 96	0.00	252,682. 60	252,682. 60	0.00	0.00	0.00	140,509. 36	0.00	25,277.3 0	165,786. 66

16	UNIDAD DE GESTIÓN EDUCATIVA LOCAL 03	447,399,740.20	- 445,588,629.16	1,811,111.04	0.00	- 1,787,495.22	- 1,787,495.22	0.00	0.00	0.00	23,615.82	0.00	17,040.46	40,656.28
17	UNIDAD DE GESTIÓN EDUCATIVA LOCAL 04	429,937,019.16	- 429,638,131.65	298,887.51	0.00	- 313,515.30	- 313,515.30	0.00	0.00	0.00	- 14,627.79	0.00	58,891.14	44,263.35
18	UNIDAD DE GESTIÓN EDUCATIVA LOCAL 05	401,479,530.11	- 401,113,195.93	366,334.18	0.00	- 374,041.11	- 374,041.11	0.00	0.00	0.00	- 7,706.93	0.00	19,198.91	11,491.98
19	UNIDAD DE GESTIÓN EDUCATIVA LOCAL 06	107,675,273.17	- 107,586,330.37	88,942.80	0.00	- 83,808.53	- 83,808.53	0.00	0.00	0.00	5,134.27	0.00	224,368.75	229,503.02
20	UNIDAD DE GESTIÓN EDUCATIVA LOCAL 07	315,583,573.00	315,278,192.30	305,380.70	0.00	285,279.46	- 285,279.46	0.00	0.00	0.00	20,101.24	0.00	30,479.32	50,580.56
21	UNIDAD EJECUTORA 118 MEJORAMIENTO DE LA CALIDAD DE LA EDUCACION BASICA Y SUPERIOR	215,183,932.34	- 11,072,475.79	204,111,456.55	0.00	- 196,931,731.34	- 196,931,731.34	0.00	0.00	0.00	7,179,725.21	- 447,739.52	30,135,707.32	36,867,693.01
22	UNIDAD EJECUTORA 120 PROGRAMA NACIONAL DE DOTACION DE MATERIALES EDUCATIVOS	163,248,932.63	157,647,920.71	5,601,011.92	0.00	- 13,884,780.45	- 13,884,780.45	0.00	0.00	0.00	8,283,768.53	0.00	38,723,231.40	30,439,462.87

4.5 Estado de la Depuración y Sinceramiento

Ver Anexo 4.5: (Adjunto en PDF)

5. Sistema Nacional de Tesorería

5.1. Cartas Fianzas Vigentes

N°	Unidad Ejecutora Presupuestal	Cantidad Total de Cartas Fianza (*)
	TOTAL GENERAL	903.00
1	PROGRAMA DE APOYO A LA FORMACIÓN PROF PARA LA INSERCIÓN LAB. EN EL PERÚ - APROLAB II	0.00
2	UNIDAD EJECUTORA 118 MEJORAMIENTO DE LA CALIDAD DE LA EDUCACION BASICA Y SUPERIOR	98.00
3	COLEGIO MAYOR SECUNDARIO "PRESIDENTE DEL PERÚ"	0.00
4	PROGRAMA EDUCACION BASICA PARA TODOS	57.00
5	UNIDAD DE GESTIÓN EDUCATIVA LOCAL 01	1.00
6	ESCUELA NACIONAL SUPERIOR DE ARTE DRAMATICO GUILLERMO UGARTE CHAMORRO	0.00
7	UNIDAD DE GESTIÓN EDUCATIVA LOCAL 06	0.00
8	UNIDAD EJECUTORA 120 PROGRAMA NACIONAL DE DOTACION DE MATERIALES EDUCATIVOS	89.00
9	MINISTERIO DE EDUCACIÓN	90.00
10	ESCUELA NACIONAL SUPERIOR DE FOLKLORE JOSE MARIA ARGUEDAS	0.00
11	INSTITUTO PEDAGOGICO NACIONAL MONTEERRICO	0.00
12	UNIDAD DE GESTIÓN EDUCATIVA LOCAL 03	0.00
13	ESCUELA NACIONAL SUPERIOR DE BALET	0.00
14	UNIDAD DE GESTIÓN EDUCATIVA LOCAL 07	0.00
15	DIRECCIÓN REGIONAL DE EDUCACIÓN DE LIMA METROPOLITANA	6.00
16	UNIDAD DE GESTIÓN EDUCATIVA LOCAL 04	2.00
17	UNIDAD DE GESTIÓN EDUCATIVA LOCAL 05	0.00
18	ESCUELA NACIONAL SUPERIOR AUTÓNOMA DE BELLAS ARTES DEL PERÚ	0.00
19	UNIDAD DE GESTIÓN EDUCATIVA LOCAL 02	1.00
20	PROYECTO ESPECIAL DE INVERSION PUBLICA ESCUELAS BICENTENARIO	50.00
21	PROGRAMA NACIONAL DE INFRAESTRUCTURA EDUCATIVA - PRONIED	507.00
22	PROGRAMA NACIONAL DE BECAS Y CREDITO EDUCATIVO	2.00

Ver Anexo 5.1 (Adjunto en PDF)

(*) Indicar la cantidad de carta fianza vigentes hasta la fecha de corte, asimismo, deberá incluir aquellas cartas fianzas que se encuentren proceso de renovación.

5.2. Documentos Valorados en Custodia

N°	Unidad Ejecutora Presupuestal	Cantidad de Letras (*)	Cantidad de Pagarés (*)	Cantidad de Facturas negociables (*)	Cantidad de otros documentos (*)
----	-------------------------------	------------------------	-------------------------	--------------------------------------	----------------------------------

	TOTAL GENERAL	0.00	0.00	0.00	0.00
1	PROGRAMA DE APOYO A LA FORMACIÓN PROF PARA LA INSERCIÓN LAB. EN EL PERÚ - APROLAB II	0.00	0.00	0.00	0.00
2	UNIDAD EJECUTORA 118 MEJORAMIENTO DE LA CALIDAD DE LA EDUCACION BASICA Y SUPERIOR	0.00	0.00	0.00	0.00
3	COLEGIO MAYOR SECUNDARIO "PRESIDENTE DEL PERÚ"	0.00	0.00	0.00	0.00
4	PROGRAMA EDUCACION BASICA PARA TODOS	0.00	0.00	0.00	0.00
5	UNIDAD DE GESTIÓN EDUCATIVA LOCAL 01	0.00	0.00	0.00	0.00
6	ESCUELA NACIONAL SUPERIOR DE ARTE DRAMATICO GUILLERMO UGARTE CHAMORRO	0.00	0.00	0.00	0.00
7	UNIDAD DE GESTIÓN EDUCATIVA LOCAL 06	0.00	0.00	0.00	0.00
8	UNIDAD EJECUTORA 120 PROGRAMA NACIONAL DE DOTACION DE MATERIALES EDUCATIVOS	0.00	0.00	0.00	0.00
9	MINISTERIO DE EDUCACIÓN	0.00	0.00	0.00	0.00
10	ESCUELA NACIONAL SUPERIOR DE FOLKLORE JOSE MARIA ARGUEDAS	0.00	0.00	0.00	0.00
11	INSTITUTO PEDAGOGICO NACIONAL MONTERRICO	0.00	0.00	0.00	0.00
12	UNIDAD DE GESTIÓN EDUCATIVA LOCAL 03	0.00	0.00	0.00	0.00
13	ESCUELA NACIONAL SUPERIOR DE BALLE	0.00	0.00	0.00	0.00
14	UNIDAD DE GESTIÓN EDUCATIVA LOCAL 07	0.00	0.00	0.00	0.00
15	DIRECCIÓN REGIONAL DE EDUCACIÓN DE LIMA METROPOLITANA	0.00	0.00	0.00	0.00
16	UNIDAD DE GESTIÓN EDUCATIVA LOCAL 04	0.00	0.00	0.00	0.00
17	UNIDAD DE GESTIÓN EDUCATIVA LOCAL 05	0.00	0.00	0.00	0.00
18	ESCUELA NACIONAL SUPERIOR AUTÓNOMA DE BELLAS ARTES DEL PERÚ	0.00	0.00	0.00	0.00
19	UNIDAD DE GESTIÓN EDUCATIVA LOCAL 02	0.00	0.00	0.00	0.00
20	PROYECTO ESPECIAL DE INVERSION PUBLICA ESCUELAS BICENTENARIO	0.00	0.00	0.00	0.00
21	PROGRAMA NACIONAL DE INFRAESTRUCTURA EDUCATIVA - PRONIED	0.00	0.00	0.00	0.00
22	PROGRAMA NACIONAL DE BECAS Y CREDITO EDUCATIVO	0.00	0.00	0.00	0.00

Ver Anexo 5.2 (Adjunto en PDF)

(*) Indicar la cantidad de documentos valorados en custodia hasta la fecha de corte.

5.3. Fideicomisos

N°	Unidad Ejecutora Presupuestal	Cantidad de Cuentas de Fideicomiso (*)
	TOTAL GENERAL	0.00
1	PROGRAMA DE APOYO A LA FORMACIÓN PROF PARA LA INSERCIÓN LAB. EN EL PERÚ - APROLAB II	0.00
2	UNIDAD EJECUTORA 118 MEJORAMIENTO DE LA CALIDAD DE LA EDUCACION BASICA Y SUPERIOR	0.00
3	COLEGIO MAYOR SECUNDARIO "PRESIDENTE DEL PERÚ"	0.00
4	PROGRAMA EDUCACION BASICA PARA TODOS	0.00
5	UNIDAD DE GESTIÓN EDUCATIVA LOCAL 01	0.00
6	ESCUELA NACIONAL SUPERIOR DE ARTE DRAMATICO GUILLERMO UGARTE CHAMORRO	0.00
7	UNIDAD DE GESTIÓN EDUCATIVA LOCAL 06	0.00
8	UNIDAD EJECUTORA 120 PROGRAMA NACIONAL DE DOTACION DE MATERIALES EDUCATIVOS	0.00
9	MINISTERIO DE EDUCACIÓN	0.00
10	ESCUELA NACIONAL SUPERIOR DE FOLKLORE JOSE MARIA ARGUEDAS	0.00
11	INSTITUTO PEDAGOGICO NACIONAL MONTECERRICO	0.00
12	UNIDAD DE GESTIÓN EDUCATIVA LOCAL 03	0.00
13	ESCUELA NACIONAL SUPERIOR DE BALLET	0.00
14	UNIDAD DE GESTIÓN EDUCATIVA LOCAL 07	0.00
15	DIRECCIÓN REGIONAL DE EDUCACIÓN DE LIMA METROPOLITANA	0.00
16	UNIDAD DE GESTIÓN EDUCATIVA LOCAL 04	0.00
17	UNIDAD DE GESTIÓN EDUCATIVA LOCAL 05	0.00
18	ESCUELA NACIONAL SUPERIOR AUTÓNOMA DE BELLAS ARTES DEL PERÚ	0.00
19	UNIDAD DE GESTIÓN EDUCATIVA LOCAL 02	0.00
20	PROYECTO ESPECIAL DE INVERSION PUBLICA ESCUELAS BICENTENARIO	0.00
21	PROGRAMA NACIONAL DE INFRAESTRUCTURA EDUCATIVA - PRONIED	0.00
22	PROGRAMA NACIONAL DE BECAS Y CREDITO EDUCATIVO	0.00

Ver Anexo 5.3 (Adjunto en PDF)

(*) Indicar la cantidad de cuentas de fideicomiso que tenga la entidad a la fecha de corte.

5.4. Saldos de Cuentas

N°	Unidad Ejecutora Presupuestal	Cantidad de Cuentas (*)
	TOTAL GENERAL	157.00

1	PROGRAMA DE APOYO A LA FORMACIÓN PROF PARA LA INSERCIÓN LAB. EN EL PERÚ - APROLAB II	0.00
2	UNIDAD EJECUTORA 118 MEJORAMIENTO DE LA CALIDAD DE LA EDUCACION BASICA Y SUPERIOR	7.00
3	COLEGIO MAYOR SECUNDARIO "PRESIDENTE DEL PERÚ"	5.00
4	PROGRAMA EDUCACION BASICA PARA TODOS	13.00
5	UNIDAD DE GESTIÓN EDUCATIVA LOCAL 01	4.00
6	ESCUELA NACIONAL SUPERIOR DE ARTE DRAMATICO GUILLERMO UGARTE CHAMORRO	4.00
7	UNIDAD DE GESTIÓN EDUCATIVA LOCAL 06	6.00
8	UNIDAD EJECUTORA 120 PROGRAMA NACIONAL DE DOTACION DE MATERIALES EDUCATIVOS	6.00
9	MINISTERIO DE EDUCACIÓN	11.00
10	ESCUELA NACIONAL SUPERIOR DE FOLKLORE JOSE MARIA ARGUEDAS	6.00
11	INSTITUTO PEDAGOGICO NACIONAL MONTEVIDEO	4.00
12	UNIDAD DE GESTIÓN EDUCATIVA LOCAL 03	4.00
13	ESCUELA NACIONAL SUPERIOR DE BALLET	4.00
14	UNIDAD DE GESTIÓN EDUCATIVA LOCAL 07	5.00
15	DIRECCIÓN REGIONAL DE EDUCACIÓN DE LIMA METROPOLITANA	28.00
16	UNIDAD DE GESTIÓN EDUCATIVA LOCAL 04	3.00
17	UNIDAD DE GESTIÓN EDUCATIVA LOCAL 05	3.00
18	ESCUELA NACIONAL SUPERIOR AUTÓNOMA DE BELLAS ARTES DEL PERÚ	5.00
19	UNIDAD DE GESTIÓN EDUCATIVA LOCAL 02	2.00
20	PROYECTO ESPECIAL DE INVERSION PUBLICA ESCUELAS BICENTENARIO	4.00
21	PROGRAMA NACIONAL DE INFRAESTRUCTURA EDUCATIVA - PRONIED	15.00
22	PROGRAMA NACIONAL DE BECAS Y CREDITO EDUCATIVO	18.00

Ver Anexo 5.4 (Adjunto en PDF)

(*) Indicar la cantidad de cuentas bancarias que tenga la entidad en: Empresas bancarias, entidades financieras estatales, empresas financieras, cajas municipales de ahorros y créditos, cajas de crédito y popular, cajas rurales de ahorro y crédito. Asimismo, debe indicar la Cuenta Única de Tesoro (CUT).

5.5. Titulares y Suplentes de las Cuentas

N°	Unidad Ejecutora Presupuestal	Cantidad de Titulares (*)	Cantidad de Suplentes (*)
	TOTAL GENERAL	39.00	39.00
1	PROGRAMA DE APOYO A LA FORMACIÓN PROF PARA LA INSERCIÓN LAB. EN EL PERÚ - APROLAB II	0.00	0.00
2	UNIDAD EJECUTORA 118 MEJORAMIENTO DE LA CALIDAD DE LA EDUCACION BASICA Y SUPERIOR	2.00	2.00
3	COLEGIO MAYOR SECUNDARIO "PRESIDENTE DEL PERÚ"	2.00	2.00

4	PROGRAMA EDUCACION BASICA PARA TODOS	2.00	2.00
5	UNIDAD DE GESTIÓN EDUCATIVA LOCAL 01	2.00	2.00
6	ESCUELA NACIONAL SUPERIOR DE ARTE DRAMATICO GUILLERMO UGARTE CHAMORRO	2.00	1.00
7	UNIDAD DE GESTIÓN EDUCATIVA LOCAL 06	2.00	2.00
8	UNIDAD EJECUTORA 120 PROGRAMA NACIONAL DE DOTACION DE MATERIALES EDUCATIVOS	2.00	2.00
9	MINISTERIO DE EDUCACIÓN	2.00	2.00
10	ESCUELA NACIONAL SUPERIOR DE FOLKLORE JOSE MARIA ARGUEDAS	2.00	2.00
11	INSTITUTO PEDAGOGICO NACIONAL MONTERRICO	1.00	1.00
12	UNIDAD DE GESTIÓN EDUCATIVA LOCAL 03	2.00	2.00
13	ESCUELA NACIONAL SUPERIOR DE BALLE	2.00	2.00
14	UNIDAD DE GESTIÓN EDUCATIVA LOCAL 07	2.00	2.00
15	DIRECCIÓN REGIONAL DE EDUCACIÓN DE LIMA METROPOLITANA	2.00	2.00
16	UNIDAD DE GESTIÓN EDUCATIVA LOCAL 04	1.00	2.00
17	UNIDAD DE GESTIÓN EDUCATIVA LOCAL 05	2.00	2.00
18	ESCUELA NACIONAL SUPERIOR AUTÓNOMA DE BELLAS ARTES DEL PERÚ	2.00	2.00
19	UNIDAD DE GESTIÓN EDUCATIVA LOCAL 02	2.00	2.00
20	PROYECTO ESPECIAL DE INVERSION PUBLICA ESCUELAS BICENTENARIO	1.00	1.00
21	PROGRAMA NACIONAL DE INFRAESTRUCTURA EDUCATIVA - PRONIED	2.00	2.00
22	PROGRAMA NACIONAL DE BECAS Y CREDITO EDUCATIVO	2.00	2.00

Ver Anexo 5.5 (Adjunto en PDF)

(*) Indicar la cantidad de responsables con la condición de titular o suplente de las cuentas bancarias.

5.6. Últimos Giros realizados

N°	Unidad Ejecutora Presupuestal	Cantidad de Últimos Documentos Girados en la Fecha de Corte (*)
	TOTAL GENERAL	1,189.00
1	PROGRAMA DE APOYO A LA FORMACIÓN PROF PARA LA INSERCIÓN LAB. EN EL PERÚ - APROLAB II	0.00
2	UNIDAD EJECUTORA 118 MEJORAMIENTO DE LA CALIDAD DE LA EDUCACION BASICA Y SUPERIOR	5.00
3	COLEGIO MAYOR SECUNDARIO "PRESIDENTE DEL PERÚ"	2.00
4	PROGRAMA EDUCACION BASICA PARA TODOS	1.00
5	UNIDAD DE GESTIÓN EDUCATIVA LOCAL 01	2.00
6	ESCUELA NACIONAL SUPERIOR DE ARTE DRAMATICO GUILLERMO UGARTE CHAMORRO	115.00

7	UNIDAD DE GESTIÓN EDUCATIVA LOCAL 06	457.00
8	UNIDAD EJECUTORA 120 PROGRAMA NACIONAL DE DOTACION DE MATERIALES EDUCATIVOS	1.00
9	MINISTERIO DE EDUCACIÓN	2.00
10	ESCUELA NACIONAL SUPERIOR DE FOLKLORE JOSE MARIA ARGUEDAS	20.00
11	INSTITUTO PEDAGOGICO NACIONAL MONTEERRICO	4.00
12	UNIDAD DE GESTIÓN EDUCATIVA LOCAL 03	11.00
13	ESCUELA NACIONAL SUPERIOR DE BALLE	338.00
14	UNIDAD DE GESTIÓN EDUCATIVA LOCAL 07	2.00
15	DIRECCIÓN REGIONAL DE EDUCACIÓN DE LIMA METROPOLITANA	1.00
16	UNIDAD DE GESTIÓN EDUCATIVA LOCAL 04	35.00
17	UNIDAD DE GESTIÓN EDUCATIVA LOCAL 05	2.00
18	ESCUELA NACIONAL SUPERIOR AUTÓNOMA DE BELLAS ARTES DEL PERÚ	25.00
19	UNIDAD DE GESTIÓN EDUCATIVA LOCAL 02	4.00
20	PROYECTO ESPECIAL DE INVERSION PUBLICA ESCUELAS BICENTENARIO	65.00
21	PROGRAMA NACIONAL DE INFRAESTRUCTURA EDUCATIVA - PRONIED	1.00
22	PROGRAMA NACIONAL DE BECAS Y CREDITO EDUCATIVO	96.00

Ver Anexo 5.6 (Adjunto en PDF)

(*) Se deberá indicar la cantidad de giros donde se cancela total o parcialmente la obligación devengada. Reportar: Último mes de la fecha de corte.

6. Sistema Nacional de Endeudamiento

6.1. Operación de Endeudamiento - Préstamos

N°	Unidad Ejecutora Presupuestal	Cantidad de Contratos de Préstamos
	TOTAL GENERAL	1.00
1	PROGRAMA DE APOYO A LA FORMACIÓN PROF PARA LA INSERCIÓN LAB. EN EL PERÚ - APROLAB II	0.00
2	UNIDAD EJECUTORA 118 MEJORAMIENTO DE LA CALIDAD DE LA EDUCACION BASICA Y SUPERIOR	1.00
3	COLEGIO MAYOR SECUNDARIO "PRESIDENTE DEL PERÚ"	0.00
4	PROGRAMA EDUCACION BASICA PARA TODOS	0.00
5	ESCUELA NACIONAL SUPERIOR DE ARTE DRAMATICO GUILLERMO UGARTE CHAMORRO	0.00
6	UNIDAD DE GESTIÓN EDUCATIVA LOCAL 06	0.00
7	UNIDAD EJECUTORA 120 PROGRAMA NACIONAL DE DOTACION DE MATERIALES EDUCATIVOS	0.00
8	MINISTERIO DE EDUCACIÓN	0.00

9	INSTITUTO PEDAGOGICO NACIONAL MONTEERRICO	0.00
10	UNIDAD DE GESTIÓN EDUCATIVA LOCAL 03	0.00
11	ESCUELA NACIONAL SUPERIOR DE BALLE	0.00
12	UNIDAD DE GESTIÓN EDUCATIVA LOCAL 07	0.00
13	DIRECCIÓN REGIONAL DE EDUCACIÓN DE LIMA METROPOLITANA	0.00
14	UNIDAD DE GESTIÓN EDUCATIVA LOCAL 04	0.00
15	UNIDAD DE GESTIÓN EDUCATIVA LOCAL 05	0.00
16	ESCUELA NACIONAL SUPERIOR AUTÓNOMA DE BELLAS ARTES DEL PERÚ	0.00
17	PROYECTO ESPECIAL DE INVERSION PUBLICA ESCUELAS BICENTENARIO	0.00
18	PROGRAMA NACIONAL DE INFRAESTRUCTURA EDUCATIVA - PRONIED	0.00
19	PROGRAMA NACIONAL DE BECAS Y CREDITO EDUCATIVO	0.00

Ver Anexo 6.1 (Según formato adjunto por PDF)

7. SISTEMA NACIONAL DE ABASTECIMIENTO

7.1. Procedimientos de Selección

Información por Pliego

N°	Objeto Contractual	Total Valor Referencial / Valor Estimado en soles S/.	Cantidad de Procedimiento de selección (Vigentes)	Cantidad de Procedimiento de selección (adjudicadas o consentidas)
		A	B	C
	TOTAL GENERAL	298,940,843.00	118.00	91.00
1	BIEN	37,775,690.00	20.00	12.00
2	CONSULTORÍA DE OBRA	4,393,192.00	5.00	0.00
3	OBRA	122,557,813.00	6.00	3.00
4	SERVICIO	134,214,149.00	87.00	76.00

Leyenda

A: Total Valor Referencial / Valor Estimado en soles por Objeto Contractual.

B: Cantidad de Convocatorias o Procesos de Selección Vigentes a la fecha de corte.

C: Cantidad de Convocatorias adjudicadas o consentidas con Buena Pro a la fecha de corte.

Información por Unidad Ejecutora

N°	Unidad Ejecutora Presupuestal	Objeto Contractual	Total Valor Referencial / Valor Estimado en soles S/.	Cantidad de Procedimiento de selección (Vigentes)	Cantidad de Procedimiento de selección (adjudicadas o consentidas)
	A	B	C	D	E

	TOTAL GENERAL		298,940,843.00	118.00	91
1	PROGRAMA DE APOYO A LA FORMACIÓN PROF PARA LA INSERCIÓN LAB. EN EL PERÚ - APROLAB II	BIEN	0.00	0.00	0
2	UNIDAD EJECUTORA 118 MEJORAMIENTO DE LA CALIDAD DE LA EDUCACION BASICA Y SUPERIOR	BIEN	6,393.00	1.00	1
3	UNIDAD EJECUTORA 118 MEJORAMIENTO DE LA CALIDAD DE LA EDUCACION BASICA Y SUPERIOR	OBRA	12,896,311.00	3.00	3
4	UNIDAD EJECUTORA 118 MEJORAMIENTO DE LA CALIDAD DE LA EDUCACION BASICA Y SUPERIOR	SERVICIO	3,359,605.00	12.00	12
5	COLEGIO MAYOR SECUNDARIO "PRESIDENTE DEL PERÚ"	BIEN	207,000.00	1.00	1
6	COLEGIO MAYOR SECUNDARIO "PRESIDENTE DEL PERÚ"	CONSULTORÍA DE OBRA	0.00	0.00	0
7	COLEGIO MAYOR SECUNDARIO "PRESIDENTE DEL PERÚ"	OBRA	0.00	0.00	0
8	COLEGIO MAYOR SECUNDARIO "PRESIDENTE DEL PERÚ"	SERVICIO	0.00	0.00	0
9	PROGRAMA EDUCACION BASICA PARA TODOS	BIEN	2,934,000.00	1.00	0
10	PROGRAMA EDUCACION BASICA PARA TODOS	CONSULTORÍA DE OBRA	0.00	0.00	0
11	PROGRAMA EDUCACION BASICA PARA TODOS	OBRA	0.00	0.00	0
12	PROGRAMA EDUCACION BASICA PARA TODOS	SERVICIO	99,138,774.00	35.00	33
13	UNIDAD DE GESTIÓN EDUCATIVA LOCAL 01	SERVICIO	233,051.00	3.00	2
14	ESCUELA NACIONAL SUPERIOR DE ARTE DRAMATICO GUILLERMO UGARTE CHAMORRO	SERVICIO	0.00	0.00	0
15	UNIDAD DE GESTIÓN EDUCATIVA LOCAL 06	SERVICIO	797,839.00	3.00	3
16	UNIDAD EJECUTORA 120 PROGRAMA NACIONAL DE DOTACION DE MATERIALES EDUCATIVOS	BIEN	582,390.00	3.00	2
17	UNIDAD EJECUTORA 120 PROGRAMA NACIONAL DE DOTACION DE MATERIALES EDUCATIVOS	SERVICIO	1,209,304.00	1.00	1
18	MINISTERIO DE EDUCACIÓN	BIEN	3,406,723.00	3.00	0
19	MINISTERIO DE EDUCACIÓN	CONSULTORÍA DE OBRA	0.00	0.00	0
20	MINISTERIO DE EDUCACIÓN	OBRA	0.00	0.00	0
21	MINISTERIO DE EDUCACIÓN	SERVICIO	4,545,052.00	3.00	1
22	INSTITUTO PEDAGOGICO NACIONAL MONTEERRICO	SERVICIO	0.00	0.00	0
23	UNIDAD DE GESTIÓN EDUCATIVA LOCAL 03	BIEN	653,006.00	2.00	2

24	UNIDAD DE GESTIÓN EDUCATIVA LOCAL 03	SERVICIO	96,121.00	1.00	1
25	UNIDAD DE GESTIÓN EDUCATIVA LOCAL 07	BIEN	492,208.00	4.00	3
26	UNIDAD DE GESTIÓN EDUCATIVA LOCAL 07	SERVICIO	3,321,157.00	7.00	7
27	DIRECCIÓN REGIONAL DE EDUCACIÓN DE LIMA METROPOLITANA	BIEN	144,471.00	3.00	3
28	DIRECCIÓN REGIONAL DE EDUCACIÓN DE LIMA METROPOLITANA	SERVICIO	13,292,166.00	4.00	2
29	UNIDAD DE GESTIÓN EDUCATIVA LOCAL 04	SERVICIO	424,076.00	2.00	2
30	UNIDAD DE GESTIÓN EDUCATIVA LOCAL 05	SERVICIO	1,085,736.00	4.00	4
31	ESCUELA NACIONAL SUPERIOR AUTÓNOMA DE BELLAS ARTES DEL PERÚ	BIEN	0.00	0.00	0
32	ESCUELA NACIONAL SUPERIOR AUTÓNOMA DE BELLAS ARTES DEL PERÚ	CONSULTORÍA DE OBRA	0.00	0.00	0
33	ESCUELA NACIONAL SUPERIOR AUTÓNOMA DE BELLAS ARTES DEL PERÚ	OBRA	0.00	0.00	0
34	ESCUELA NACIONAL SUPERIOR AUTÓNOMA DE BELLAS ARTES DEL PERÚ	SERVICIO	0.00	0.00	0
35	UNIDAD DE GESTIÓN EDUCATIVA LOCAL 02	BIEN	0.00	0.00	0
36	UNIDAD DE GESTIÓN EDUCATIVA LOCAL 02	SERVICIO	0.00	0.00	0
37	PROYECTO ESPECIAL DE INVERSIÓN PÚBLICA ESCUELAS BICENTENARIO	SERVICIO	5,369,000.00	6.00	6
38	PROGRAMA NACIONAL DE INFRAESTRUCTURA EDUCATIVA - PRONIED	BIEN	29,349,498.00	2.00	0
39	PROGRAMA NACIONAL DE INFRAESTRUCTURA EDUCATIVA - PRONIED	CONSULTORÍA DE OBRA	4,393,192.00	5.00	0
40	PROGRAMA NACIONAL DE INFRAESTRUCTURA EDUCATIVA - PRONIED	OBRA	109,661,502.00	3.00	0
41	PROGRAMA NACIONAL DE INFRAESTRUCTURA EDUCATIVA - PRONIED	SERVICIO	675,600.00	2.00	0
42	PROGRAMA NACIONAL DE BECAS Y CRÉDITO EDUCATIVO	SERVICIO	666,668.00	4.00	2

Ver Anexo 7.1 (Adjunto en PDF)

Leyenda:

A: Nombre de Ejecutora individual

B: Tipo de objeto (Bien, Consultoría de Obra, Servicio)

C: Cantidad de Convocatorias o Procesos de Selección

D: Valor Referencial / Valor Estimado en soles S/.

E: Cantidad de Convocatorias adjudicadas o consentidas con Buena Pro

7.2. Contratos

Información por Pliego

N°	Objeto Contractual	Número total de contratos vigentes	Monto de Contratos S/.
1	BIEN	120.00	74,165,806.69
2	CONSULTORÍA DE OBRA	9.00	36,564,275.72
3	OBRA	15.00	559,675,186.39
4	SERVICIO	962.00	1,863,153,757.30

Información por Unidad ejecutora

N°	Unidad Ejecutora Presupuestal	Objeto Contractual	Número total de contratos vigentes	Monto en soles S/.
	TOTAL GENERAL		1,106.00	2,533,559,026.10
1	MINISTERIO DE EDUCACIÓN	BIEN	26.00	22,052,004.38
2	MINISTERIO DE EDUCACIÓN	CONSULTORÍA DE OBRA	0.00	0.00
3	MINISTERIO DE EDUCACIÓN	OBRA	0.00	0.00
4	MINISTERIO DE EDUCACIÓN	SERVICIO	207.00	499,996,917.75
5	UNIDAD DE GESTIÓN EDUCATIVA LOCAL 02	SERVICIO	7.00	11,368,896.96
6	ESCUELA NACIONAL SUPERIOR AUTÓNOMA DE BELLAS ARTES DEL PERÚ	SERVICIO	2.00	769,824.00
7	UNIDAD DE GESTIÓN EDUCATIVA LOCAL 05	SERVICIO	3.00	732,169.24
8	UNIDAD DE GESTIÓN EDUCATIVA LOCAL 04	BIEN	1.00	674,962.92
9	UNIDAD DE GESTIÓN EDUCATIVA LOCAL 04	SERVICIO	11.00	3,827,504.69
10	UNIDAD DE GESTIÓN EDUCATIVA LOCAL 06	SERVICIO	5.00	3,551,651.44
11	DIRECCIÓN REGIONAL DE EDUCACIÓN DE LIMA METROPOLITANA	BIEN	1.00	82,940.00
12	DIRECCIÓN REGIONAL DE EDUCACIÓN DE LIMA METROPOLITANA	SERVICIO	15.00	7,856,923.23
13	UNIDAD DE GESTIÓN EDUCATIVA LOCAL 07	SERVICIO	6.00	2,924,137.33
14	UNIDAD DE GESTIÓN EDUCATIVA LOCAL 01	BIEN	1.00	47,308.00
15	UNIDAD DE GESTIÓN EDUCATIVA LOCAL 01	SERVICIO	5.00	2,327,789.93
16	UNIDAD DE GESTIÓN EDUCATIVA LOCAL 03	SERVICIO	6.00	17,045,416.97
17	INSTITUTO PEDAGOGICO NACIONAL MONTECERRICO	SERVICIO	1.00	181,974.63
18	PROGRAMA EDUCACION BASICA PARA TODOS	BIEN	26.00	22,052,004.38

19	PROGRAMA EDUCACION BASICA PARA TODOS	CONSULTORÍA DE OBRA	0.00	0.00
20	PROGRAMA EDUCACION BASICA PARA TODOS	OBRA	0.00	0.00
21	PROGRAMA EDUCACION BASICA PARA TODOS	SERVICIO	207.00	499,996,917.75
22	COLEGIO MAYOR SECUNDARIO "PRESIDENTE DEL PERÚ"	BIEN	26.00	22,052,004.38
23	COLEGIO MAYOR SECUNDARIO "PRESIDENTE DEL PERÚ"	CONSULTORÍA DE OBRA	0.00	0.00
24	COLEGIO MAYOR SECUNDARIO "PRESIDENTE DEL PERÚ"	OBRA	0.00	0.00
25	COLEGIO MAYOR SECUNDARIO "PRESIDENTE DEL PERÚ"	SERVICIO	207.00	499,996,917.75
26	PROGRAMA NACIONAL DE BECAS Y CREDITO EDUCATIVO	SERVICIO	58.00	10,436,248.05
27	UNIDAD EJECUTORA 118 MEJORAMIENTO DE LA CALIDAD DE LA EDUCACION BASICA Y SUPERIOR	BIEN	5.00	3,926,427.55
28	UNIDAD EJECUTORA 118 MEJORAMIENTO DE LA CALIDAD DE LA EDUCACION BASICA Y SUPERIOR	SERVICIO	3.00	133,466.77
29	PROGRAMA NACIONAL DE INFRAESTRUCTURA EDUCATIVA - PRONIED	BIEN	7.00	172,531.76
30	PROGRAMA NACIONAL DE INFRAESTRUCTURA EDUCATIVA - PRONIED	OBRA	6.00	52,394,938.08
31	PROGRAMA NACIONAL DE INFRAESTRUCTURA EDUCATIVA - PRONIED	SERVICIO	14.00	4,612,659.30
32	UNIDAD EJECUTORA 120 PROGRAMA NACIONAL DE DOTACION DE MATERIALES EDUCATIVOS	BIEN	15.00	2,880,004.30
33	UNIDAD EJECUTORA 120 PROGRAMA NACIONAL DE DOTACION DE MATERIALES EDUCATIVOS	SERVICIO	44.00	83,663,333.89
34	ESCUELA NACIONAL SUPERIOR DE ARTE DRAMATICO GUILLERMO UGARTE CHAMORRO	SERVICIO	4.00	2,641,439.33
35	ESCUELA NACIONAL SUPERIOR DE BALLE	BIEN	12.00	225,619.02
36	ESCUELA NACIONAL SUPERIOR DE BALLE	SERVICIO	135.00	1,327,527.92
37	PROYECTO ESPECIAL DE INVERSION PUBLICA ESCUELAS BICENTENARIO	CONSULTORÍA DE OBRA	9.00	36,564,275.72
38	PROYECTO ESPECIAL DE INVERSION PUBLICA ESCUELAS BICENTENARIO	OBRA	9.00	507,280,248.31
39	PROYECTO ESPECIAL DE INVERSION PUBLICA ESCUELAS BICENTENARIO	SERVICIO	22.00	209,762,040.37

Ver Anexo 7.2.1 y 7.2.2 (Adjunto en PDF)

7.3. Bienes inmuebles y predios

N°	Unidad Ejecutora Presupuestal	Cantidad Inmuebles y Predios Propios	Cantidad Inmuebles y Predios alquilados	Cantidad Inmuebles y Predios con Administración Gratuita (Afectación en Uso)	Cantidad Inmuebles y Predios bajo otros derechos	Total de Inmuebles y Predios
	TOTAL GENERAL	1,472.00	71.00	695.00	142.00	2,380.00

1	PROGRAMA DE APOYO A LA FORMACIÓN PROF PARA LA INSERCIÓN LAB. EN EL PERÚ - APROLAB II	0.00	0.00	0.00	0.00	0.00
2	UNIDAD EJECUTORA 118 MEJORAMIENTO DE LA CALIDAD DE LA EDUCACION BASICA Y SUPERIOR	0.00	2.00	0.00	0.00	2.00
3	COLEGIO MAYOR SECUNDARIO "PRESIDENTE DEL PERÚ"	10.00	5.00	6.00	2.00	23.00
4	PROGRAMA EDUCACION BASICA PARA TODOS	10.00	5.00	6.00	2.00	23.00
5	UNIDAD DE GESTIÓN EDUCATIVA LOCAL 01	329.00	0.00	0.00	0.00	329.00
6	ESCUELA NACIONAL SUPERIOR DE ARTE DRAMATICO GUILLERMO UGARTE CHAMORRO	0.00	2.00	1.00	0.00	3.00
7	UNIDAD DE GESTIÓN EDUCATIVA LOCAL 06	0.00	2.00	320.00	12.00	334.00
8	UNIDAD EJECUTORA 120 PROGRAMA NACIONAL DE DOTACION DE MATERIALES EDUCATIVOS	0.00	1.00	0.00	0.00	1.00
9	MINISTERIO DE EDUCACIÓN	10.00	5.00	6.00	2.00	23.00
10	INSTITUTO PEDAGOGICO NACIONAL MONTEERRICO	1.00	0.00	0.00	0.00	1.00
11	UNIDAD DE GESTIÓN EDUCATIVA LOCAL 03	137.00	0.00	58.00	0.00	195.00
12	ESCUELA NACIONAL SUPERIOR DE BALLE	0.00	0.00	1.00	0.00	1.00
13	UNIDAD DE GESTIÓN EDUCATIVA LOCAL 07	84.00	0.00	0.00	33.00	117.00
14	DIRECCIÓN REGIONAL DE EDUCACIÓN DE LIMA METROPOLITANA	7.00	2.00	22.00	0.00	31.00
15	UNIDAD DE GESTIÓN EDUCATIVA LOCAL 04	70.00	0.00	146.00	88.00	304.00
16	UNIDAD DE GESTIÓN EDUCATIVA LOCAL 05	553.00	0.00	0.00	0.00	553.00
17	ESCUELA NACIONAL SUPERIOR AUTÓNOMA DE BELLAS ARTES DEL PERÚ	1.00	2.00	2.00	0.00	5.00
18	UNIDAD DE GESTIÓN EDUCATIVA LOCAL 02	260.00	0.00	126.00	1.00	387.00
19	PROYECTO ESPECIAL DE INVERSION PUBLICA ESCUELAS BICENTENARIO	0.00	1.00	0.00	0.00	1.00
20	PROGRAMA NACIONAL DE INFRAESTRUCTURA EDUCATIVA - PRONIED	0.00	12.00	1.00	2.00	15.00
21	PROGRAMA NACIONAL DE BECAS Y CREDITO EDUCATIVO	0.00	32.00	0.00	0.00	32.00

Ver Anexo 7.3. (Adjunto en PDF)

7.4. Bienes Muebles: Cumplimiento con Ente Rector de Bienes Muebles - MEF

N°	Unidad Ejecutora Presupuestal	Verificación de Cumplimiento Legal	SI/NO	Rendición de Cuentas / Motivos de la no presentación o no realización
----	-------------------------------	------------------------------------	-------	---

1	PROGRAMA NACIONAL DE BECAS Y CREDITO EDUCATIVO	¿Ha cumplido con presentar el Inventario patrimonial de bienes muebles correspondiente al último año fiscal, al MEF?(1)	SI	
2	PROGRAMA NACIONAL DE INFRAESTRUCTURA EDUCATIVA - PRONIED	¿Ha cumplido con presentar el Inventario patrimonial de bienes muebles correspondiente al último año fiscal, al MEF?(1)	SI	
3	PROYECTO ESPECIAL DE INVERSION PUBLICA ESCUELAS BICENTENARIO	¿Ha cumplido con presentar el Inventario patrimonial de bienes muebles correspondiente al último año fiscal, al MEF?(1)	SI	
4	UNIDAD DE GESTIÓN EDUCATIVA LOCAL 02	¿Ha cumplido con presentar el Inventario patrimonial de bienes muebles correspondiente al último año fiscal, al MEF?(1)	SI	
5	ESCUELA NACIONAL SUPERIOR AUTÓNOMA DE BELLAS ARTES DEL PERÚ	¿Ha cumplido con presentar el Inventario patrimonial de bienes muebles correspondiente al último año fiscal, al MEF?(1)	SI	
6	UNIDAD DE GESTIÓN EDUCATIVA LOCAL 05	¿Ha cumplido con presentar el Inventario patrimonial de bienes muebles correspondiente al último año fiscal, al MEF?(1)	SI	
7	UNIDAD DE GESTIÓN EDUCATIVA LOCAL 04	¿Ha cumplido con presentar el Inventario patrimonial de bienes muebles correspondiente al último año fiscal, al MEF?(1)	SI	
8	DIRECCIÓN REGIONAL DE EDUCACIÓN DE LIMA METROPOLITANA	¿Ha cumplido con presentar el Inventario patrimonial de bienes muebles correspondiente al último año fiscal, al MEF?(1)	SI	
9	UNIDAD DE GESTIÓN EDUCATIVA LOCAL 07	¿Ha cumplido con presentar el Inventario patrimonial de bienes muebles correspondiente al último año fiscal, al MEF?(1)	SI	
10	ESCUELA NACIONAL SUPERIOR DE BALLET	¿Ha cumplido con presentar el Inventario patrimonial de bienes muebles correspondiente al último año fiscal, al MEF?(1)	SI	
11	UNIDAD DE GESTIÓN EDUCATIVA LOCAL 03	¿Ha cumplido con presentar el Inventario patrimonial de bienes muebles correspondiente al último año fiscal, al MEF?(1)	SI	
12	ESCUELA NACIONAL SUPERIOR DE FOLKLORE JOSE MARIA ARGUEDAS	¿Ha cumplido con presentar el Inventario patrimonial de bienes muebles correspondiente al último año fiscal, al MEF?(1)	SI	
13	MINISTERIO DE EDUCACIÓN	¿Ha cumplido con presentar el Inventario patrimonial de bienes muebles correspondiente al último año fiscal, al MEF?(1)	SI	

14	UNIDAD EJECUTORA 120 PROGRAMA NACIONAL DE DOTACION DE MATERIALES EDUCATIVOS	¿Ha cumplido con presentar el Inventario patrimonial de bienes muebles correspondiente al último año fiscal, al MEF?(1)	SI	
15	UNIDAD DE GESTIÓN EDUCATIVA LOCAL 06	¿Ha cumplido con presentar el Inventario patrimonial de bienes muebles correspondiente al último año fiscal, al MEF?(1)	NO	NO SE LLEVO A CABO EL PROCESO DE CONTRATACIONES PARA REALIZAR LOS INVENTARIOS
16	ESCUELA NACIONAL SUPERIOR DE ARTE DRAMATICO GUILLERMO UGARTE CHAMORRO	¿Ha cumplido con presentar el Inventario patrimonial de bienes muebles correspondiente al último año fiscal, al MEF?(1)	SI	
17	UNIDAD DE GESTIÓN EDUCATIVA LOCAL 01	¿Ha cumplido con presentar el Inventario patrimonial de bienes muebles correspondiente al último año fiscal, al MEF?(1)	SI	
18	PROGRAMA EDUCACION BASICA PARA TODOS	¿Ha cumplido con presentar el Inventario patrimonial de bienes muebles correspondiente al último año fiscal, al MEF?(1)	SI	
19	COLEGIO MAYOR SECUNDARIO "PRESIDENTE DEL PERÚ"	¿Ha cumplido con presentar el Inventario patrimonial de bienes muebles correspondiente al último año fiscal, al MEF?(1)	SI	
20	UNIDAD EJECUTORA 118 MEJORAMIENTO DE LA CALIDAD DE LA EDUCACION BASICA Y SUPERIOR	¿Ha cumplido con presentar el Inventario patrimonial de bienes muebles correspondiente al último año fiscal, al MEF?(1)	SI	
21	PROGRAMA DE APOYO A LA FORMACIÓN PROF PARA LA INSERCIÓN LAB. EN EL PERÚ - APROLAB II	¿Ha cumplido con presentar el Inventario patrimonial de bienes muebles correspondiente al último año fiscal, al MEF?(1)	NO	
22	PROGRAMA NACIONAL DE BECAS Y CREDITO EDUCATIVO	¿Ha cumplido con realizar el Inventario masivo en el almacen en lo correspondiente al último año fiscal?(2)	SI	
23	PROGRAMA NACIONAL DE INFRAESTRUCTURA EDUCATIVA - PRONIED	¿Ha cumplido con realizar el Inventario masivo en el almacen en lo correspondiente al último año fiscal?(2)	SI	
24	PROYECTO ESPECIAL DE INVERSION PUBLICA ESCUELAS BICENTENARIO	¿Ha cumplido con realizar el Inventario masivo en el almacen en lo correspondiente al último año fiscal?(2)	SI	
25	UNIDAD DE GESTIÓN EDUCATIVA LOCAL 02	¿Ha cumplido con realizar el Inventario masivo en el almacen en lo correspondiente al último año fiscal?(2)	SI	
26	ESCUELA NACIONAL SUPERIOR AUTÓNOMA DE BELLAS ARTES DEL PERÚ	¿Ha cumplido con realizar el Inventario masivo en el almacen en lo correspondiente al último año fiscal?(2)	SI	

27	UNIDAD DE GESTIÓN EDUCATIVA LOCAL 05	¿Ha cumplido con realizar el Inventario masivo en el almacen en lo correspondiente al último año fiscal?(2)	SI	
28	UNIDAD DE GESTIÓN EDUCATIVA LOCAL 04	¿Ha cumplido con realizar el Inventario masivo en el almacen en lo correspondiente al último año fiscal?(2)	SI	
29	DIRECCIÓN REGIONAL DE EDUCACIÓN DE LIMA METROPOLITANA	¿Ha cumplido con realizar el Inventario masivo en el almacen en lo correspondiente al último año fiscal?(2)	SI	
30	UNIDAD DE GESTIÓN EDUCATIVA LOCAL 07	¿Ha cumplido con realizar el Inventario masivo en el almacen en lo correspondiente al último año fiscal?(2)	SI	
31	ESCUELA NACIONAL SUPERIOR DE BALLE	¿Ha cumplido con realizar el Inventario masivo en el almacen en lo correspondiente al último año fiscal?(2)	SI	
32	UNIDAD DE GESTIÓN EDUCATIVA LOCAL 03	¿Ha cumplido con realizar el Inventario masivo en el almacen en lo correspondiente al último año fiscal?(2)	SI	
33	ESCUELA NACIONAL SUPERIOR DE FOLKLORE JOSE MARIA ARGUEDAS	¿Ha cumplido con realizar el Inventario masivo en el almacen en lo correspondiente al último año fiscal?(2)	SI	
34	MINISTERIO DE EDUCACIÓN	¿Ha cumplido con realizar el Inventario masivo en el almacen en lo correspondiente al último año fiscal?(2)	SI	
35	UNIDAD EJECUTORA 120 PROGRAMA NACIONAL DE DOTACION DE MATERIALES EDUCATIVOS	¿Ha cumplido con realizar el Inventario masivo en el almacen en lo correspondiente al último año fiscal?(2)	SI	
36	UNIDAD DE GESTIÓN EDUCATIVA LOCAL 06	¿Ha cumplido con realizar el Inventario masivo en el almacen en lo correspondiente al último año fiscal?(2)	SI	
37	ESCUELA NACIONAL SUPERIOR DE ARTE DRAMATICO GUILLERMO UGARTE CHAMORRO	¿Ha cumplido con realizar el Inventario masivo en el almacen en lo correspondiente al último año fiscal?(2)	SI	
38	UNIDAD DE GESTIÓN EDUCATIVA LOCAL 01	¿Ha cumplido con realizar el Inventario masivo en el almacen en lo correspondiente al último año fiscal?(2)	SI	
39	PROGRAMA EDUCACION BASICA PARA TODOS	¿Ha cumplido con realizar el Inventario masivo en el almacen en lo correspondiente al último año fiscal?(2)	SI	
40	COLEGIO MAYOR SECUNDARIO "PRESIDENTE DEL PERÚ"	¿Ha cumplido con realizar el Inventario masivo en el almacen en lo correspondiente al último año fiscal?(2)	SI	
41	UNIDAD EJECUTORA 118 MEJORAMIENTO DE LA CALIDAD DE LA EDUCACION BASICA Y SUPERIOR	¿Ha cumplido con realizar el Inventario masivo en el almacen en lo correspondiente al último año fiscal?(2)	SI	

42	PROGRAMA DE APOYO A LA FORMACIÓN PROF PARA LA INSERCIÓN LAB. EN EL PERÚ - APROLAB II	¿Ha cumplido con realizar el Inventario masivo en el almacen en lo correspondiente al último año fiscal?(2)	NO	
----	--	---	----	--

- N° Base Normativa
- 1 - Decreto Legislativo N° 1439, Decreto Legislativo del Sistema Nacional de Abastecimiento.
- Reglamento del Decreto Legislativo N° 1439, Decreto Legislativo del Sistema Nacional de Abastecimiento, aprobado mediante el Decreto Supremo N° 217-2019-EF.
- Directiva N° 006-2021-EF/54.01, "Directiva para la gestión de bienes muebles patrimoniales en el marco del Sistema Nacional de Abastecimiento".
- 2 - Decreto Legislativo N° 1439, Decreto Legislativo del Sistema Nacional de Abastecimiento.
- Reglamento del Decreto Legislativo N° 1439, Decreto Legislativo del Sistema Nacional de Abastecimiento, aprobado mediante el Decreto Supremo N° 217-2019-EF.
- Directiva N° 004-2021-EF/54.01, "Directiva para la gestión de Almacenamiento y distribución de Bienes Muebles".

7.5. Bienes Muebles Por Grupo y Clase

N°	Unidad Ejecutora Presupuestal	Grupo	Clase	Cantidad Total por Grupo/Clase	Cantidad Total por Grupo/Clase adquiridos por la gestión
	A	B	C	D	E
	TOTAL GENERAL			1,583,079.00	263,126.00
1	PROGRAMA DE APOYO A LA FORMACIÓN PROF PARA LA INSERCIÓN LAB. EN EL PERÚ - APROLAB II	SEGURIDAD INDUSTRIAL	EQUIPO DE SEGURIDAD INDUSTRIAL	0.00	0.00
2	UNIDAD EJECUTORA 118 MEJORAMIENTO DE LA CALIDAD DE LA EDUCACION BASICA Y SUPERIOR	AIRE ACONDICIONADO Y REFRIGERACIÓN	EQUIPO DE AIRE ACONDICIONADO Y REFRIGERACIÓN	49.00	49.00
3	UNIDAD EJECUTORA 118 MEJORAMIENTO DE LA CALIDAD DE LA EDUCACION BASICA Y SUPERIOR	ASEO Y LIMPIEZA	EQUIPO DE ASEO Y LIMPIEZAS	2.00	2.00
4	UNIDAD EJECUTORA 118 MEJORAMIENTO DE LA CALIDAD DE LA EDUCACION BASICA Y SUPERIOR	COCINA Y COMEDOR	EQUIPO DE COCINA Y COMEDOR	3.00	3.00
5	UNIDAD EJECUTORA 118 MEJORAMIENTO DE LA CALIDAD DE LA EDUCACION BASICA Y SUPERIOR	ELECTRICIDAD Y ELECTRÓNICA	EQUIPO DE ELECTRICIDAD Y ELECTRÓNICA	214.00	214.00
6	UNIDAD EJECUTORA 118 MEJORAMIENTO DE LA CALIDAD DE LA EDUCACION BASICA Y SUPERIOR	HOSPITALIZACIÓN	EQUIPO DE HOSPITALIZACIÓN	2.00	2.00

7	UNIDAD EJECUTORA 118 MEJORAMIENTO DE LA CALIDAD DE LA EDUCACION BASICA Y SUPERIOR	INSTRUMENTO DE MEDICIÓN	EQUIPO INSTRUMENTOS DE MEDICIÓN	5.00	5.00
8	UNIDAD EJECUTORA 118 MEJORAMIENTO DE LA CALIDAD DE LA EDUCACION BASICA Y SUPERIOR	MAQUINARIA, VEHÍCULOS Y OTROS	EQUIPO OTRAS ESPECIALIDADES	15.00	15.00
9	UNIDAD EJECUTORA 118 MEJORAMIENTO DE LA CALIDAD DE LA EDUCACION BASICA Y SUPERIOR	OFICINA	CÓMPUTO	549.00	549.00
10	UNIDAD EJECUTORA 118 MEJORAMIENTO DE LA CALIDAD DE LA EDUCACION BASICA Y SUPERIOR	OFICINA	EQUIPO DE OFICINA	49.00	49.00
11	UNIDAD EJECUTORA 118 MEJORAMIENTO DE LA CALIDAD DE LA EDUCACION BASICA Y SUPERIOR	OFICINA	MOBILIARIO DE OFICINA	766.00	766.00
12	UNIDAD EJECUTORA 118 MEJORAMIENTO DE LA CALIDAD DE LA EDUCACION BASICA Y SUPERIOR	TELECOMUNICACIONES	EQUIPO DE TELECOMUNICACIONES	206.00	206.00
13	COLEGIO MAYOR SECUNDARIO "PRESIDENTE DEL PERÚ"	AGRÍCOLA Y PESQUERO	EQUIPO AGRÍCOLAS Y PESQUEROS	9.00	0.00
14	COLEGIO MAYOR SECUNDARIO "PRESIDENTE DEL PERÚ"	AGRÍCOLA Y PESQUERO	MOBILIARIO AGRÍCOLA Y PESQUERO	1.00	0.00
15	COLEGIO MAYOR SECUNDARIO "PRESIDENTE DEL PERÚ"	AIRE ACONDICIONADO Y REFRIGERACIÓN	EQUIPO DE AIRE ACONDICIONADO Y REFRIGERACIÓN	42.00	0.00
16	COLEGIO MAYOR SECUNDARIO "PRESIDENTE DEL PERÚ"	COCINA Y COMEDOR	EQUIPO DE COCINA Y COMEDOR	13.00	0.00
17	COLEGIO MAYOR SECUNDARIO "PRESIDENTE DEL PERÚ"	CULTURA Y ARTE	EQUIPO DE CULTURA Y ARTE	152.00	0.00
18	COLEGIO MAYOR SECUNDARIO "PRESIDENTE DEL PERÚ"	ELECTRICIDAD Y ELECTRÓNICA	EQUIPO DE ELECTRICIDAD Y ELECTRÓNICA	141.00	0.00
19	COLEGIO MAYOR SECUNDARIO "PRESIDENTE DEL PERÚ"	HOSPITALIZACIÓN	EQUIPO DE HOSPITALIZACIÓN	55.00	0.00
20	COLEGIO MAYOR SECUNDARIO "PRESIDENTE DEL PERÚ"	HOSPITALIZACIÓN	MOBILIARIO DE HOSPITALIZACIÓN	17.00	0.00

21	COLEGIO MAYOR SECUNDARIO "PRESIDENTE DEL PERÚ"	INSTRUMENTO DE MEDICIÓN	EQUIPO INSTRUMENTOS DE MEDICIÓN	221.00	0.00
22	COLEGIO MAYOR SECUNDARIO "PRESIDENTE DEL PERÚ"	MAQUINARIA, VEHÍCULOS Y OTROS	EQUIPO OTRAS ESPECIALIDADES	2,375.00	0.00
23	COLEGIO MAYOR SECUNDARIO "PRESIDENTE DEL PERÚ"	MAQUINARIA, VEHÍCULOS Y OTROS	MOBILIARIO PARA TALLERES Y METALMECÁNICA	107.00	0.00
24	COLEGIO MAYOR SECUNDARIO "PRESIDENTE DEL PERÚ"	MAQUINARIA, VEHÍCULOS Y OTROS	MÁQUINA	15.00	0.00
25	COLEGIO MAYOR SECUNDARIO "PRESIDENTE DEL PERÚ"	OFICINA	EQUIPO DE OFICINA	1,075.00	0.00
26	COLEGIO MAYOR SECUNDARIO "PRESIDENTE DEL PERÚ"	OFICINA	MOBILIARIO DE OFICINA	4,383.00	0.00
27	COLEGIO MAYOR SECUNDARIO "PRESIDENTE DEL PERÚ"	RECREACIÓN Y DEPORTE	EQUIPO DE RECREACIÓN Y DEPORTE	160.00	0.00
28	COLEGIO MAYOR SECUNDARIO "PRESIDENTE DEL PERÚ"	SEGURIDAD INDUSTRIAL	EQUIPO DE SEGURIDAD INDUSTRIAL	13.00	0.00
29	COLEGIO MAYOR SECUNDARIO "PRESIDENTE DEL PERÚ"	TELECOMUNICACIONES	EQUIPO DE TELECOMUNICACIONES	586.00	0.00
30	PROGRAMA EDUCACION BASICA PARA TODOS	AGRÍCOLA Y PESQUERO	EQUIPO AGRÍCOLAS Y PESQUEROS	16.00	0.00
31	PROGRAMA EDUCACION BASICA PARA TODOS	AIRE ACONDICIONADO Y REFRIGERACIÓN	EQUIPO DE AIRE ACONDICIONADO Y REFRIGERACIÓN	432.00	0.00
32	PROGRAMA EDUCACION BASICA PARA TODOS	ASEO Y LIMPIEZA	EQUIPO DE ASEO Y LIMPIEZAS	11.00	0.00
33	PROGRAMA EDUCACION BASICA PARA TODOS	BIENES DE ACTIVO FIJO NO CATALOGADOS POR SBN	BIENES INMUEBLES	85.00	0.00
34	PROGRAMA EDUCACION BASICA PARA TODOS	COCINA Y COMEDOR	EQUIPO DE COCINA Y COMEDOR	106.00	0.00
35	PROGRAMA EDUCACION BASICA PARA TODOS	COCINA Y COMEDOR	MOBILIARIO DE COCINA Y COMEDOR	5.00	0.00
36	PROGRAMA EDUCACION BASICA PARA TODOS	CULTURA Y ARTE	EQUIPO DE CULTURA Y ARTE	749.00	0.00
37	PROGRAMA EDUCACION BASICA PARA TODOS	CULTURA Y ARTE	MOBILIARIO DE CULTURA Y ARTE	390.00	0.00
38	PROGRAMA EDUCACION BASICA PARA TODOS	ELECTRICIDAD Y ELECTRÓNICA	EQUIPO DE ELECTRICIDAD Y ELECTRÓNICA	1,344.00	0.00

39	PROGRAMA EDUCACION BASICA PARA TODOS	HOSPITALIZACIÓN	EQUIPO DE HOSPITALIZACIÓN	495.00	0.00
40	PROGRAMA EDUCACION BASICA PARA TODOS	HOSPITALIZACIÓN	MOBILIARIO DE HOSPITALIZACIÓN	439.00	0.00
41	PROGRAMA EDUCACION BASICA PARA TODOS	INSTRUMENTO DE MEDICIÓN	EQUIPO INSTRUMENTOS DE MEDICIÓN	3,073.00	0.00
42	PROGRAMA EDUCACION BASICA PARA TODOS	MAQUINARIA, VEHÍCULOS Y OTROS	EQUIPO OTRAS ESPECIALIDADES	341.00	0.00
43	PROGRAMA EDUCACION BASICA PARA TODOS	MAQUINARIA, VEHÍCULOS Y OTROS	MAQUINARIA PESADA	2.00	0.00
44	PROGRAMA EDUCACION BASICA PARA TODOS	MAQUINARIA, VEHÍCULOS Y OTROS	MOBILIARIO PARA TALLERES Y METALMECÁNICA	1,110.00	0.00
45	PROGRAMA EDUCACION BASICA PARA TODOS	MAQUINARIA, VEHÍCULOS Y OTROS	MÁQUINA	43.00	0.00
46	PROGRAMA EDUCACION BASICA PARA TODOS	OFICINA	CÓMPUTO	27,446.00	0.00
47	PROGRAMA EDUCACION BASICA PARA TODOS	OFICINA	EQUIPO DE OFICINA	8,202.00	0.00
48	PROGRAMA EDUCACION BASICA PARA TODOS	OFICINA	MOBILIARIO DE OFICINA	47,376.00	0.00
49	PROGRAMA EDUCACION BASICA PARA TODOS	RECREACIÓN Y DEPORTE	EQUIPO DE RECREACIÓN Y DEPORTE	73.00	0.00
50	PROGRAMA EDUCACION BASICA PARA TODOS	RECREACIÓN Y DEPORTE	MOBILIARIO DE RECREACIÓN Y DEPORTE	56.00	0.00
51	PROGRAMA EDUCACION BASICA PARA TODOS	SEGURIDAD INDUSTRIAL	EQUIPO DE SEGURIDAD INDUSTRIAL	620.00	0.00
52	PROGRAMA EDUCACION BASICA PARA TODOS	TELECOMUNICACIONES	EQUIPO DE TELECOMUNICACIONES	3,635.00	0.00
53	UNIDAD DE GESTIÓN EDUCATIVA LOCAL 01	MAQUINARIA, VEHÍCULOS Y OTROS	MÁQUINA	35,000.00	0.00
54	UNIDAD DE GESTIÓN EDUCATIVA LOCAL 01	OFICINA	MOBILIARIO DE OFICINA	124,699.00	0.00
55	UNIDAD DE GESTIÓN EDUCATIVA LOCAL 01	RECREACIÓN Y DEPORTE	MOBILIARIO DE RECREACIÓN Y DEPORTE	64.00	0.00
56	UNIDAD DE GESTIÓN EDUCATIVA LOCAL 01	TELECOMUNICACIONES	EQUIPO DE TELECOMUNICACIONES	4,785.00	0.00

57	ESCUELA NACIONAL SUPERIOR DE ARTE DRAMATICO GUILLERMO UGARTE CHAMORRO	OFICINA	CÓMPUTO	297.00	0.00
58	UNIDAD DE GESTIÓN EDUCATIVA LOCAL 06	ACCES., REPUEST. DE EQ. MÉDICOS Y QUIRÚRG. Y SUMINIST. MÉDIC.(INC. MATER. MED. INSTR. Y ROPA DESC.)	MATERIAL MÉDICO	91.00	91.00
59	UNIDAD DE GESTIÓN EDUCATIVA LOCAL 06	AIRE ACONDICIONADO Y REFRIGERACIÓN	EQUIPO DE AIRE ACONDICIONADO Y REFRIGERACIÓN	1,087.00	1,087.00
60	UNIDAD DE GESTIÓN EDUCATIVA LOCAL 06	COCINA, COMEDOR, CAFETERÍA : REPUESTOS Y ACCESORIOS	ARTEFACTOS ELECTRODOMÉSTICOS : REPUESTOS Y ACCESORIOS	108.00	108.00
61	UNIDAD DE GESTIÓN EDUCATIVA LOCAL 06	COMUNICACIONES Y TELECOMUNICACIONES: REPUESTOS Y ACCESORIOS	TELECOMUNICACIONES: ACCESORIOS	948.00	948.00
62	UNIDAD DE GESTIÓN EDUCATIVA LOCAL 06	COMUNICACIONES Y TELECOMUNICACIONES: REPUESTOS Y ACCESORIOS	TELEFONÍA Y TELEGRAFÍA: REPUESTOS Y ACCESORIOS	33.00	33.00
63	UNIDAD DE GESTIÓN EDUCATIVA LOCAL 06	DEPORTES Y RECREACIÓN : IMPLEMENTOS	MATERIALES E IMPLEMENTOS PARA RECREACIÓN	4.00	4.00
64	UNIDAD DE GESTIÓN EDUCATIVA LOCAL 06	ELECTRICIDAD Y ELECTRÓNICA	EQUIPO DE ELECTRICIDAD Y ELECTRÓNICA	66.00	66.00
65	UNIDAD DE GESTIÓN EDUCATIVA LOCAL 06	ENSEÑANZA : RPTOS. ACCESORIOS, MATERIALES DIDÁCTICOS Y ÚTILES	ENSEÑANZA EQUIPOS : REPUESTOS Y ACCESORIOS	4,984.00	4,984.00
66	UNIDAD DE GESTIÓN EDUCATIVA LOCAL 06	FOTOGRAFÍA, CINEMAT, TV Y FONOT. : RPTOS.ACCES. Y MATERIALES	FOTOGRAFÍA, CINEMATOGRAFÍA Y AUDIOVISUAL MATERIALES	1,221.00	1,221.00
67	UNIDAD DE GESTIÓN EDUCATIVA LOCAL 06	FUNDICIÓN Y SOLDADURA : RPTOS, ACCESORIOS Y MATERIALES	EQUIPOS PARA SOLDAR : REPUESTOS Y ACCESORIOS	4.00	4.00
68	UNIDAD DE GESTIÓN EDUCATIVA LOCAL 06	INDUSTRIA MÁQUINAS. : REPUESTOS Y ACCESORIOS	INDUSTRIA TEXTIL: REPUESTOS Y ACCESORIOS	77.00	77.00
69	UNIDAD DE GESTIÓN EDUCATIVA LOCAL 06	INSTRUMENTO DE MEDICIÓN	EQUIPO INSTRUMENTOS DE MEDICIÓN	578.00	578.00
70	UNIDAD DE GESTIÓN EDUCATIVA LOCAL 06	MAQUINARIA, VEHÍCULOS Y OTROS	VEHÍCULO	5.00	5.00
71	UNIDAD DE GESTIÓN EDUCATIVA LOCAL 06	MOTORES Y BOMBAS : REPUESTOS Y ACCESORIOS	MOTORES : RPTOS. Y ACCESORIOS	284.00	284.00

72	UNIDAD DE GESTIÓN EDUCATIVA LOCAL 06	MÚSICA: ACCESORIOS Y REPUESTOS	MÚSICA : ACCESORIOS	3,816.00	3,816.00
73	UNIDAD DE GESTIÓN EDUCATIVA LOCAL 06	OFICINA	CÓMPUTO	22,761.00	22,761.00
74	UNIDAD DE GESTIÓN EDUCATIVA LOCAL 06	OFICINA	MOBILIARIO DE OFICINA	209,016.00	209,016.00
75	UNIDAD DE GESTIÓN EDUCATIVA LOCAL 06	SEGURIDAD INDUSTRIAL	EQUIPO DE SEGURIDAD INDUSTRIAL	219.00	219.00
76	UNIDAD DE GESTIÓN EDUCATIVA LOCAL 06	TELECOMUNICACIONES	EQUIPO DE TELECOMUNICACIONES	349.00	349.00
77	UNIDAD EJECUTORA 120 PROGRAMA NACIONAL DE DOTACION DE MATERIALES EDUCATIVOS	AIRE ACONDICIONADO Y REFRIGERACIÓN	EQUIPO DE AIRE ACONDICIONADO Y REFRIGERACIÓN	38.00	38.00
78	UNIDAD EJECUTORA 120 PROGRAMA NACIONAL DE DOTACION DE MATERIALES EDUCATIVOS	ASEO Y LIMPIEZA	EQUIPO DE ASEO Y LIMPIEZAS	2.00	2.00
79	UNIDAD EJECUTORA 120 PROGRAMA NACIONAL DE DOTACION DE MATERIALES EDUCATIVOS	COCINA Y COMEDOR	EQUIPO DE COCINA Y COMEDOR	13.00	13.00
80	UNIDAD EJECUTORA 120 PROGRAMA NACIONAL DE DOTACION DE MATERIALES EDUCATIVOS	COCINA Y COMEDOR	MOBILIARIO DE COCINA Y COMEDOR	2.00	2.00
81	UNIDAD EJECUTORA 120 PROGRAMA NACIONAL DE DOTACION DE MATERIALES EDUCATIVOS	ELECTRICIDAD Y ELECTRÓNICA	EQUIPO DE ELECTRICIDAD Y ELECTRÓNICA	129.00	129.00
82	UNIDAD EJECUTORA 120 PROGRAMA NACIONAL DE DOTACION DE MATERIALES EDUCATIVOS	HOSPITALIZACIÓN	MOBILIARIO DE HOSPITALIZACIÓN	2.00	2.00
83	UNIDAD EJECUTORA 120 PROGRAMA NACIONAL DE DOTACION DE MATERIALES EDUCATIVOS	INSTRUMENTO DE MEDICIÓN	EQUIPO INSTRUMENTOS DE MEDICIÓN	21.00	21.00
84	UNIDAD EJECUTORA 120 PROGRAMA NACIONAL DE DOTACION DE MATERIALES EDUCATIVOS	MAQUINARIA, VEHÍCULOS Y OTROS	EQUIPO OTRAS ESPECIALIDADES	31.00	31.00

85	UNIDAD EJECUTORA 120 PROGRAMA NACIONAL DE DOTACION DE MATERIALES EDUCATIVOS	MAQUINARIA, VEHÍCULOS Y OTROS	MOBILIARIO PARA TALLERES Y METALMECÁNICA	6.00	6.00
86	UNIDAD EJECUTORA 120 PROGRAMA NACIONAL DE DOTACION DE MATERIALES EDUCATIVOS	MAQUINARIA, VEHÍCULOS Y OTROS	MÁQUINA	2.00	2.00
87	UNIDAD EJECUTORA 120 PROGRAMA NACIONAL DE DOTACION DE MATERIALES EDUCATIVOS	MAQUINARIA, VEHÍCULOS Y OTROS	VEHÍCULO	2.00	2.00
88	UNIDAD EJECUTORA 120 PROGRAMA NACIONAL DE DOTACION DE MATERIALES EDUCATIVOS	OFICINA	CÓMPUTO	572.00	572.00
89	UNIDAD EJECUTORA 120 PROGRAMA NACIONAL DE DOTACION DE MATERIALES EDUCATIVOS	OFICINA	EQUIPO DE OFICINA	22.00	22.00
90	UNIDAD EJECUTORA 120 PROGRAMA NACIONAL DE DOTACION DE MATERIALES EDUCATIVOS	OFICINA	MOBILIARIO DE OFICINA	399.00	399.00
91	UNIDAD EJECUTORA 120 PROGRAMA NACIONAL DE DOTACION DE MATERIALES EDUCATIVOS	SEGURIDAD INDUSTRIAL	EQUIPO DE SEGURIDAD INDUSTRIAL	69.00	69.00
92	UNIDAD EJECUTORA 120 PROGRAMA NACIONAL DE DOTACION DE MATERIALES EDUCATIVOS	TELECOMUNICACIONES	EQUIPO DE TELECOMUNICACIONES	206.00	206.00
93	MINISTERIO DE EDUCACIÓN	AGRÍCOLA Y PESQUERO	EQUIPO AGRÍCOLAS Y PESQUEROS	13.00	0.00
94	MINISTERIO DE EDUCACIÓN	AIRE ACONDICIONADO Y REFRIGERACIÓN	EQUIPO DE AIRE ACONDICIONADO Y REFRIGERACIÓN	584.00	0.00
95	MINISTERIO DE EDUCACIÓN	ASEO Y LIMPIEZA	EQUIPO DE ASEO Y LIMPIEZAS	48.00	0.00
96	MINISTERIO DE EDUCACIÓN	COCINA Y COMEDOR	EQUIPO DE COCINA Y COMEDOR	88.00	0.00
97	MINISTERIO DE EDUCACIÓN	COCINA Y COMEDOR	MOBILIARIO DE COCINA Y COMEDOR	16.00	0.00

98	MINISTERIO DE EDUCACIÓN	CULTURA Y ARTE	EQUIPO DE CULTURA Y ARTE	47.00	0.00
99	MINISTERIO DE EDUCACIÓN	CULTURA Y ARTE	MOBILIARIO DE CULTURA Y ARTE	1.00	0.00
100	MINISTERIO DE EDUCACIÓN	ELECTRICIDAD Y ELECTRÓNICA	EQUIPO DE ELECTRICIDAD Y ELECTRÓNICA	1,846.00	0.00
101	MINISTERIO DE EDUCACIÓN	HOSPITALIZACIÓN	EQUIPO DE HOSPITALIZACIÓN	86.00	0.00
102	MINISTERIO DE EDUCACIÓN	HOSPITALIZACIÓN	MOBILIARIO DE HOSPITALIZACIÓN	84.00	0.00
103	MINISTERIO DE EDUCACIÓN	INSTRUMENTO DE MEDICIÓN	EQUIPO INSTRUMENTOS DE MEDICIÓN	186.00	0.00
104	MINISTERIO DE EDUCACIÓN	MAQUINARIA, VEHÍCULOS Y OTROS	EQUIPO OTRAS ESPECIALIDADES	198.00	0.00
105	MINISTERIO DE EDUCACIÓN	MAQUINARIA, VEHÍCULOS Y OTROS	MAQUINARIA PESADA	11.00	0.00
106	MINISTERIO DE EDUCACIÓN	MAQUINARIA, VEHÍCULOS Y OTROS	MOBILIARIO PARA TALLERES Y METALMECÁNICA	246.00	0.00
107	MINISTERIO DE EDUCACIÓN	MAQUINARIA, VEHÍCULOS Y OTROS	MÁQUINA	72.00	0.00
108	MINISTERIO DE EDUCACIÓN	OFICINA	CÓMPUTO	10,113.00	0.00
109	MINISTERIO DE EDUCACIÓN	OFICINA	EQUIPO DE OFICINA	479.00	0.00
110	MINISTERIO DE EDUCACIÓN	OFICINA	MOBILIARIO DE OFICINA	11,114.00	0.00
111	MINISTERIO DE EDUCACIÓN	RECREACIÓN Y DEPORTE	EQUIPO DE RECREACIÓN Y DEPORTE	13.00	13.00
112	MINISTERIO DE EDUCACIÓN	RECREACIÓN Y DEPORTE	MOBILIARIO DE RECREACIÓN Y DEPORTE	12.00	0.00
113	MINISTERIO DE EDUCACIÓN	SEGURIDAD INDUSTRIAL	EQUIPO DE SEGURIDAD INDUSTRIAL	1,089.00	0.00
114	MINISTERIO DE EDUCACIÓN	TELECOMUNICACIONES	EQUIPO DE TELECOMUNICACIONES	2,572.00	0.00
115	UNIDAD DE GESTIÓN EDUCATIVA LOCAL 03	AGRÍCOLA Y PESQUERO	EQUIPO AGRÍCOLAS Y PESQUEROS	13.00	0.00
116	UNIDAD DE GESTIÓN EDUCATIVA LOCAL 03	AIRE ACONDICIONADO Y REFRIGERACIÓN	EQUIPO DE AIRE ACONDICIONADO Y REFRIGERACIÓN	1,074.00	1.00
117	UNIDAD DE GESTIÓN EDUCATIVA LOCAL 03	ASEO Y LIMPIEZA	EQUIPO DE ASEO Y LIMPIEZAS	209.00	46.00

118	UNIDAD DE GESTIÓN EDUCATIVA LOCAL 03	ASEO Y LIMPIEZA	MOBILIARIO DE ASEO Y LIMPIEZA	24.00	0.00
119	UNIDAD DE GESTIÓN EDUCATIVA LOCAL 03	COCINA Y COMEDOR	EQUIPO DE COCINA Y COMEDOR	469.00	1.00
120	UNIDAD DE GESTIÓN EDUCATIVA LOCAL 03	COCINA Y COMEDOR	MOBILIARIO DE COCINA Y COMEDOR	34.00	0.00
121	UNIDAD DE GESTIÓN EDUCATIVA LOCAL 03	CULTURA Y ARTE	EQUIPO DE CULTURA Y ARTE	2,673.00	0.00
122	UNIDAD DE GESTIÓN EDUCATIVA LOCAL 03	CULTURA Y ARTE	MOBILIARIO DE CULTURA Y ARTE	2,473.00	0.00
123	UNIDAD DE GESTIÓN EDUCATIVA LOCAL 03	ELECTRICIDAD Y ELECTRÓNICA	EQUIPO DE ELECTRICIDAD Y ELECTRÓNICA	2,176.00	88.00
124	UNIDAD DE GESTIÓN EDUCATIVA LOCAL 03	HOSPITALIZACIÓN	EQUIPO DE HOSPITALIZACIÓN	73.00	0.00
125	UNIDAD DE GESTIÓN EDUCATIVA LOCAL 03	HOSPITALIZACIÓN	MOBILIARIO DE HOSPITALIZACIÓN	580.00	8.00
126	UNIDAD DE GESTIÓN EDUCATIVA LOCAL 03	INSTRUMENTO DE MEDICIÓN	EQUIPO INSTRUMENTOS DE MEDICIÓN	425.00	0.00
127	UNIDAD DE GESTIÓN EDUCATIVA LOCAL 03	MAQUINARIA, VEHÍCULOS Y OTROS	EQUIPO OTRAS ESPECIALIDADES	491.00	0.00
128	UNIDAD DE GESTIÓN EDUCATIVA LOCAL 03	MAQUINARIA, VEHÍCULOS Y OTROS	MAQUINARIA PESADA	7.00	0.00
129	UNIDAD DE GESTIÓN EDUCATIVA LOCAL 03	MAQUINARIA, VEHÍCULOS Y OTROS	MOBILIARIO PARA TALLERES Y METALMECÁNICA	402.00	0.00
130	UNIDAD DE GESTIÓN EDUCATIVA LOCAL 03	MAQUINARIA, VEHÍCULOS Y OTROS	MÁQUINA	976.00	0.00
131	UNIDAD DE GESTIÓN EDUCATIVA LOCAL 03	MAQUINARIA, VEHÍCULOS Y OTROS	VEHÍCULO	7.00	0.00
132	UNIDAD DE GESTIÓN EDUCATIVA LOCAL 03	OFICINA	CÓMPUTO	18,026.00	657.00
133	UNIDAD DE GESTIÓN EDUCATIVA LOCAL 03	OFICINA	EQUIPO DE OFICINA	642.00	12.00
134	UNIDAD DE GESTIÓN EDUCATIVA LOCAL 03	OFICINA	MOBILIARIO DE OFICINA	125,935.00	82.00
135	UNIDAD DE GESTIÓN EDUCATIVA LOCAL 03	RECREACIÓN Y DEPORTE	EQUIPO DE RECREACIÓN Y DEPORTE	1,107.00	0.00
136	UNIDAD DE GESTIÓN EDUCATIVA LOCAL 03	RECREACIÓN Y DEPORTE	MOBILIARIO DE RECREACIÓN Y DEPORTE	447.00	0.00

137	UNIDAD DE GESTIÓN EDUCATIVA LOCAL 03	SEGURIDAD INDUSTRIAL	EQUIPO DE SEGURIDAD INDUSTRIAL	830.00	0.00
138	UNIDAD DE GESTIÓN EDUCATIVA LOCAL 03	TELECOMUNICACIONES	EQUIPO DE TELECOMUNICACIONES	5,514.00	170.00
139	ESCUELA NACIONAL SUPERIOR DE BALLE	AIRE ACONDICIONADO Y REFRIGERACIÓN	EQUIPO DE AIRE ACONDICIONADO Y REFRIGERACIÓN	29.00	3.00
140	ESCUELA NACIONAL SUPERIOR DE BALLE	ASEO Y LIMPIEZA	EQUIPO DE ASEO Y LIMPIEZAS	2.00	0.00
141	ESCUELA NACIONAL SUPERIOR DE BALLE	BIENES DE ACTIVO FIJO NO CATALOGADOS POR SBN	INTANGIBLES	8.00	3.00
142	ESCUELA NACIONAL SUPERIOR DE BALLE	COCINA Y COMEDOR	EQUIPO DE COCINA Y COMEDOR	6.00	0.00
143	ESCUELA NACIONAL SUPERIOR DE BALLE	CULTURA Y ARTE	EQUIPO DE CULTURA Y ARTE	24.00	0.00
144	ESCUELA NACIONAL SUPERIOR DE BALLE	ELECTRICIDAD Y ELECTRÓNICA	EQUIPO DE ELECTRICIDAD Y ELECTRÓNICA	81.00	1.00
145	ESCUELA NACIONAL SUPERIOR DE BALLE	HOSPITALIZACIÓN	MOBILIARIO DE HOSPITALIZACIÓN	6.00	0.00
146	ESCUELA NACIONAL SUPERIOR DE BALLE	INSTRUMENTO DE MEDICIÓN	EQUIPO INSTRUMENTOS DE MEDICIÓN	9.00	0.00
147	ESCUELA NACIONAL SUPERIOR DE BALLE	MAQUINARIA, VEHÍCULOS Y OTROS	EQUIPO OTRAS ESPECIALIDADES	7.00	0.00
148	ESCUELA NACIONAL SUPERIOR DE BALLE	MAQUINARIA, VEHÍCULOS Y OTROS	MOBILIARIO PARA TALLERES Y METALMECÁNICA	7.00	0.00
149	ESCUELA NACIONAL SUPERIOR DE BALLE	MAQUINARIA, VEHÍCULOS Y OTROS	MÁQUINA	1.00	0.00
150	ESCUELA NACIONAL SUPERIOR DE BALLE	OFICINA	CÓMPUTO	203.00	2.00
151	ESCUELA NACIONAL SUPERIOR DE BALLE	OFICINA	EQUIPO DE OFICINA	25.00	1.00
152	ESCUELA NACIONAL SUPERIOR DE BALLE	OFICINA	MOBILIARIO DE OFICINA	419.00	1.00
153	ESCUELA NACIONAL SUPERIOR DE BALLE	SEGURIDAD INDUSTRIAL	EQUIPO DE SEGURIDAD INDUSTRIAL	13.00	0.00
154	ESCUELA NACIONAL SUPERIOR DE BALLE	TELECOMUNICACIONES	EQUIPO DE TELECOMUNICACIONES	128.00	22.00

155	UNIDAD DE GESTIÓN EDUCATIVA LOCAL 07	AGRÍCOLA Y PESQUERO	EQUIPO AGRÍCOLAS Y PESQUEROS	19.00	0.00
156	UNIDAD DE GESTIÓN EDUCATIVA LOCAL 07	AIRE ACONDICIONADO Y REFRIGERACIÓN	EQUIPO DE AIRE ACONDICIONADO Y REFRIGERACIÓN	564.00	0.00
157	UNIDAD DE GESTIÓN EDUCATIVA LOCAL 07	ASEO Y LIMPIEZA	EQUIPO DE ASEO Y LIMPIEZAS	125.00	0.00
158	UNIDAD DE GESTIÓN EDUCATIVA LOCAL 07	COCINA Y COMEDOR	EQUIPO DE COCINA Y COMEDOR	485.00	0.00
159	UNIDAD DE GESTIÓN EDUCATIVA LOCAL 07	COCINA Y COMEDOR	MOBILIARIO DE COCINA Y COMEDOR	45.00	2.00
160	UNIDAD DE GESTIÓN EDUCATIVA LOCAL 07	CULTURA Y ARTE	EQUIPO DE CULTURA Y ARTE	6,021.00	0.00
161	UNIDAD DE GESTIÓN EDUCATIVA LOCAL 07	CULTURA Y ARTE	MOBILIARIO DE CULTURA Y ARTE	1,106.00	0.00
162	UNIDAD DE GESTIÓN EDUCATIVA LOCAL 07	ELECTRICIDAD Y ELECTRÓNICA	EQUIPO DE ELECTRICIDAD Y ELECTRÓNICA	794.00	28.00
163	UNIDAD DE GESTIÓN EDUCATIVA LOCAL 07	HOSPITALIZACIÓN	EQUIPO DE HOSPITALIZACIÓN	249.00	0.00
164	UNIDAD DE GESTIÓN EDUCATIVA LOCAL 07	HOSPITALIZACIÓN	MOBILIARIO DE HOSPITALIZACIÓN	327.00	3.00
165	UNIDAD DE GESTIÓN EDUCATIVA LOCAL 07	INSTRUMENTO DE MEDICIÓN	EQUIPO INSTRUMENTOS DE MEDICIÓN	320.00	0.00
166	UNIDAD DE GESTIÓN EDUCATIVA LOCAL 07	MAQUINARIA, VEHÍCULOS Y OTROS	EQUIPO OTRAS ESPECIALIDADES	320.00	0.00
167	UNIDAD DE GESTIÓN EDUCATIVA LOCAL 07	MAQUINARIA, VEHÍCULOS Y OTROS	MAQUINARIA PESADA	47.00	12.00
168	UNIDAD DE GESTIÓN EDUCATIVA LOCAL 07	MAQUINARIA, VEHÍCULOS Y OTROS	MOBILIARIO PARA TALLERES Y METALMECÁNICA	329.00	1.00
169	UNIDAD DE GESTIÓN EDUCATIVA LOCAL 07	MAQUINARIA, VEHÍCULOS Y OTROS	MÁQUINA	1,045.00	0.00
170	UNIDAD DE GESTIÓN EDUCATIVA LOCAL 07	MAQUINARIA, VEHÍCULOS Y OTROS	VEHÍCULO	8.00	0.00
171	UNIDAD DE GESTIÓN EDUCATIVA LOCAL 07	OFICINA	CÓMPUTO	17,846.00	122.00
172	UNIDAD DE GESTIÓN EDUCATIVA LOCAL 07	OFICINA	EQUIPO DE OFICINA	718.00	1.00

173	UNIDAD DE GESTIÓN EDUCATIVA LOCAL 07	OFICINA	MOBILIARIO DE OFICINA	128,700.00	4,564.00
174	UNIDAD DE GESTIÓN EDUCATIVA LOCAL 07	RECREACIÓN Y DEPORTE	EQUIPO DE RECREACIÓN Y DEPORTE	463.00	0.00
175	UNIDAD DE GESTIÓN EDUCATIVA LOCAL 07	RECREACIÓN Y DEPORTE	MOBILIARIO DE RECREACIÓN Y DEPORTE	382.00	0.00
176	UNIDAD DE GESTIÓN EDUCATIVA LOCAL 07	SEGURIDAD INDUSTRIAL	EQUIPO DE SEGURIDAD INDUSTRIAL	478.00	0.00
177	UNIDAD DE GESTIÓN EDUCATIVA LOCAL 07	TELECOMUNICACIONES	EQUIPO DE TELECOMUNICACIONES	5,041.00	42.00
178	DIRECCIÓN REGIONAL DE EDUCACIÓN DE LIMA METROPOLITANA	AGRÍCOLA Y PESQUERO	EQUIPO AGRÍCOLAS Y PESQUEROS	91.00	22.00
179	DIRECCIÓN REGIONAL DE EDUCACIÓN DE LIMA METROPOLITANA	AIRE ACONDICIONADO Y REFRIGERACIÓN	EQUIPO DE AIRE ACONDICIONADO Y REFRIGERACIÓN	1,068.00	143.00
180	DIRECCIÓN REGIONAL DE EDUCACIÓN DE LIMA METROPOLITANA	ASEO Y LIMPIEZA	EQUIPO DE ASEO Y LIMPIEZAS	169.00	12.00
181	DIRECCIÓN REGIONAL DE EDUCACIÓN DE LIMA METROPOLITANA	ASEO Y LIMPIEZA	MOBILIARIO DE ASEO Y LIMPIEZA	34.00	30.00
182	DIRECCIÓN REGIONAL DE EDUCACIÓN DE LIMA METROPOLITANA	COCINA Y COMEDOR	MOBILIARIO DE COCINA Y COMEDOR	21.00	11.00
183	DIRECCIÓN REGIONAL DE EDUCACIÓN DE LIMA METROPOLITANA	CULTURA Y ARTE	EQUIPO DE CULTURA Y ARTE	315.00	98.00
184	DIRECCIÓN REGIONAL DE EDUCACIÓN DE LIMA METROPOLITANA	CULTURA Y ARTE	MOBILIARIO DE CULTURA Y ARTE	63.00	26.00
185	DIRECCIÓN REGIONAL DE EDUCACIÓN DE LIMA METROPOLITANA	ELECTRICIDAD Y ELECTRÓNICA	EQUIPO DE ELECTRICIDAD Y ELECTRÓNICA	3,411.00	906.00
186	DIRECCIÓN REGIONAL DE EDUCACIÓN DE LIMA METROPOLITANA	HOSPITALIZACIÓN	EQUIPO DE HOSPITALIZACIÓN	763.00	89.00
187	DIRECCIÓN REGIONAL DE EDUCACIÓN DE LIMA METROPOLITANA	HOSPITALIZACIÓN	MOBILIARIO DE HOSPITALIZACIÓN	634.00	143.00

188	DIRECCIÓN REGIONAL DE EDUCACIÓN DE LIMA METROPOLITANA	INSTRUMENTO DE MEDICIÓN	EQUIPO INSTRUMENTOS DE MEDICIÓN	3,050.00	623.00
189	DIRECCIÓN REGIONAL DE EDUCACIÓN DE LIMA METROPOLITANA	MAQUINARIA, VEHÍCULOS Y OTROS	AERONAVE	1.00	1.00
190	DIRECCIÓN REGIONAL DE EDUCACIÓN DE LIMA METROPOLITANA	MAQUINARIA, VEHÍCULOS Y OTROS	EQUIPO OTRAS ESPECIALIDADES	2,192.00	418.00
191	DIRECCIÓN REGIONAL DE EDUCACIÓN DE LIMA METROPOLITANA	MAQUINARIA, VEHÍCULOS Y OTROS	MAQUINARIA PESADA	151.00	12.00
192	DIRECCIÓN REGIONAL DE EDUCACIÓN DE LIMA METROPOLITANA	MAQUINARIA, VEHÍCULOS Y OTROS	MOBILIARIO PARA TALLERES Y METALMECÁNICA	471.00	148.00
193	DIRECCIÓN REGIONAL DE EDUCACIÓN DE LIMA METROPOLITANA	MAQUINARIA, VEHÍCULOS Y OTROS	MÁQUINA	1,044.00	199.00
194	DIRECCIÓN REGIONAL DE EDUCACIÓN DE LIMA METROPOLITANA	MAQUINARIA, VEHÍCULOS Y OTROS	VEHÍCULO	76.00	9.00
195	DIRECCIÓN REGIONAL DE EDUCACIÓN DE LIMA METROPOLITANA	OFICINA	CÓMPUTO	18,516.00	1,562.00
196	DIRECCIÓN REGIONAL DE EDUCACIÓN DE LIMA METROPOLITANA	OFICINA	EQUIPO DE OFICINA	1,046.00	84.00
197	DIRECCIÓN REGIONAL DE EDUCACIÓN DE LIMA METROPOLITANA	OFICINA	MOBILIARIO DE OFICINA	46,407.00	1,982.00
198	DIRECCIÓN REGIONAL DE EDUCACIÓN DE LIMA METROPOLITANA	RECREACIÓN Y DEPORTE	EQUIPO DE RECREACIÓN Y DEPORTE	64.00	38.00
199	DIRECCIÓN REGIONAL DE EDUCACIÓN DE LIMA METROPOLITANA	RECREACIÓN Y DEPORTE	MOBILIARIO DE RECREACIÓN Y DEPORTE	72.00	3.00
200	DIRECCIÓN REGIONAL DE EDUCACIÓN DE LIMA METROPOLITANA	SEGURIDAD INDUSTRIAL	EQUIPO DE SEGURIDAD INDUSTRIAL	675.00	6.00

201	DIRECCIÓN REGIONAL DE EDUCACIÓN DE LIMA METROPOLITANA	TELECOMUNICACIONES	EQUIPO DE TELECOMUNICACIONES	2,822.00	454.00
202	UNIDAD DE GESTIÓN EDUCATIVA LOCAL 04	AGRÍCOLA Y PESQUERO	EQUIPO AGRÍCOLAS Y PESQUEROS	9.00	0.00
203	UNIDAD DE GESTIÓN EDUCATIVA LOCAL 04	AIRE ACONDICIONADO Y REFRIGERACIÓN	EQUIPO DE AIRE ACONDICIONADO Y REFRIGERACIÓN	628.00	1.00
204	UNIDAD DE GESTIÓN EDUCATIVA LOCAL 04	ASEO Y LIMPIEZA	EQUIPO DE ASEO Y LIMPIEZAS	13.00	0.00
205	UNIDAD DE GESTIÓN EDUCATIVA LOCAL 04	ASEO Y LIMPIEZA	MOBILIARIO DE ASEO Y LIMPIEZA	6.00	0.00
206	UNIDAD DE GESTIÓN EDUCATIVA LOCAL 04	COCINA Y COMEDOR	EQUIPO DE COCINA Y COMEDOR	93.00	0.00
207	UNIDAD DE GESTIÓN EDUCATIVA LOCAL 04	COCINA Y COMEDOR	MOBILIARIO DE COCINA Y COMEDOR	50.00	0.00
208	UNIDAD DE GESTIÓN EDUCATIVA LOCAL 04	CULTURA Y ARTE	EQUIPO DE CULTURA Y ARTE	1,569.00	20.00
209	UNIDAD DE GESTIÓN EDUCATIVA LOCAL 04	CULTURA Y ARTE	MOBILIARIO DE CULTURA Y ARTE	152.00	0.00
210	UNIDAD DE GESTIÓN EDUCATIVA LOCAL 04	ELECTRICIDAD Y ELECTRÓNICA	EQUIPO DE ELECTRICIDAD Y ELECTRÓNICA	788.00	14.00
211	UNIDAD DE GESTIÓN EDUCATIVA LOCAL 04	HOSPITALIZACIÓN	EQUIPO DE HOSPITALIZACIÓN	105.00	0.00
212	UNIDAD DE GESTIÓN EDUCATIVA LOCAL 04	HOSPITALIZACIÓN	MOBILIARIO DE HOSPITALIZACIÓN	4,191.00	0.00
213	UNIDAD DE GESTIÓN EDUCATIVA LOCAL 04	INSTRUMENTO DE MEDICIÓN	EQUIPO INSTRUMENTOS DE MEDICIÓN	633.00	0.00
214	UNIDAD DE GESTIÓN EDUCATIVA LOCAL 04	MAQUINARIA, VEHÍCULOS Y OTROS	EQUIPO OTRAS ESPECIALIDADES	150.00	0.00
215	UNIDAD DE GESTIÓN EDUCATIVA LOCAL 04	MAQUINARIA, VEHÍCULOS Y OTROS	MAQUINARIA PESADA	252.00	0.00
216	UNIDAD DE GESTIÓN EDUCATIVA LOCAL 04	MAQUINARIA, VEHÍCULOS Y OTROS	MOBILIARIO PARA TALLERES Y METALMECÁNICA	410.00	0.00
217	UNIDAD DE GESTIÓN EDUCATIVA LOCAL 04	MAQUINARIA, VEHÍCULOS Y OTROS	MÁQUINA	265.00	0.00
218	UNIDAD DE GESTIÓN EDUCATIVA LOCAL 04	MAQUINARIA, VEHÍCULOS Y OTROS	VEHÍCULO	8.00	0.00

219	UNIDAD DE GESTIÓN EDUCATIVA LOCAL 04	OFICINA	CÓMPUTO	13,366.00	160.00
220	UNIDAD DE GESTIÓN EDUCATIVA LOCAL 04	OFICINA	EQUIPO DE OFICINA	423.00	28.00
221	UNIDAD DE GESTIÓN EDUCATIVA LOCAL 04	OFICINA	MOBILIARIO DE OFICINA	119,122.00	18.00
222	UNIDAD DE GESTIÓN EDUCATIVA LOCAL 04	RECREACIÓN Y DEPORTE	EQUIPO DE RECREACIÓN Y DEPORTE	28.00	2.00
223	UNIDAD DE GESTIÓN EDUCATIVA LOCAL 04	RECREACIÓN Y DEPORTE	MOBILIARIO DE RECREACIÓN Y DEPORTE	229.00	0.00
224	UNIDAD DE GESTIÓN EDUCATIVA LOCAL 04	SEGURIDAD INDUSTRIAL	EQUIPO DE SEGURIDAD INDUSTRIAL	528.00	0.00
225	UNIDAD DE GESTIÓN EDUCATIVA LOCAL 04	TELECOMUNICACIONES	EQUIPO DE TELECOMUNICACIONES	2,236.00	5.00
226	UNIDAD DE GESTIÓN EDUCATIVA LOCAL 05	MAQUINARIA, VEHÍCULOS Y OTROS	MOBILIARIO PARA TALLERES Y METALMECÁNICA	324.00	0.00
227	UNIDAD DE GESTIÓN EDUCATIVA LOCAL 05	MAQUINARIA, VEHÍCULOS Y OTROS	NAVE O ARTEFACTO NAVAL	1.00	0.00
228	UNIDAD DE GESTIÓN EDUCATIVA LOCAL 05	MAQUINARIA, VEHÍCULOS Y OTROS	VEHÍCULO	8.00	0.00
229	UNIDAD DE GESTIÓN EDUCATIVA LOCAL 05	OFICINA	CÓMPUTO	18,932.00	0.00
230	UNIDAD DE GESTIÓN EDUCATIVA LOCAL 05	OFICINA	EQUIPO DE OFICINA	1,430.00	0.00
231	UNIDAD DE GESTIÓN EDUCATIVA LOCAL 05	OFICINA	MOBILIARIO DE OFICINA	172,692.00	0.00
232	UNIDAD DE GESTIÓN EDUCATIVA LOCAL 05	RECREACIÓN Y DEPORTE	EQUIPO DE RECREACIÓN Y DEPORTE	281.00	0.00
233	UNIDAD DE GESTIÓN EDUCATIVA LOCAL 05	RECREACIÓN Y DEPORTE	MOBILIARIO DE RECREACIÓN Y DEPORTE	1,666.00	0.00
234	UNIDAD DE GESTIÓN EDUCATIVA LOCAL 05	SEGURIDAD INDUSTRIAL	EQUIPO DE SEGURIDAD INDUSTRIAL	389.00	0.00
235	UNIDAD DE GESTIÓN EDUCATIVA LOCAL 05	TELECOMUNICACIONES	EQUIPO DE TELECOMUNICACIONES	4,874.00	0.00
236	ESCUELA NACIONAL SUPERIOR AUTÓNOMA DE BELLAS ARTES DEL PERÚ	AGRÍCOLA Y PESQUERO	EQUIPO AGRÍCOLAS Y PESQUEROS	17.00	0.00

237	ESCUELA NACIONAL SUPERIOR AUTÓNOMA DE BELLAS ARTES DEL PERÚ	AIRE ACONDICIONADO Y REFRIGERACIÓN	EQUIPO DE AIRE ACONDICIONADO Y REFRIGERACIÓN	293.00	0.00
238	ESCUELA NACIONAL SUPERIOR AUTÓNOMA DE BELLAS ARTES DEL PERÚ	ASEO Y LIMPIEZA	EQUIPO DE ASEO Y LIMPIEZAS	20.00	0.00
239	ESCUELA NACIONAL SUPERIOR AUTÓNOMA DE BELLAS ARTES DEL PERÚ	COCINA Y COMEDOR	EQUIPO DE COCINA Y COMEDOR	40.00	0.00
240	ESCUELA NACIONAL SUPERIOR AUTÓNOMA DE BELLAS ARTES DEL PERÚ	COCINA Y COMEDOR	MOBILIARIO DE COCINA Y COMEDOR	3.00	0.00
241	ESCUELA NACIONAL SUPERIOR AUTÓNOMA DE BELLAS ARTES DEL PERÚ	CULTURA Y ARTE	EQUIPO DE CULTURA Y ARTE	39.00	0.00
242	ESCUELA NACIONAL SUPERIOR AUTÓNOMA DE BELLAS ARTES DEL PERÚ	CULTURA Y ARTE	MOBILIARIO DE CULTURA Y ARTE	1,125.00	0.00
243	ESCUELA NACIONAL SUPERIOR AUTÓNOMA DE BELLAS ARTES DEL PERÚ	ELECTRICIDAD Y ELECTRÓNICA	EQUIPO DE ELECTRICIDAD Y ELECTRÓNICA	626.00	0.00
244	ESCUELA NACIONAL SUPERIOR AUTÓNOMA DE BELLAS ARTES DEL PERÚ	HOSPITALIZACIÓN	EQUIPO DE HOSPITALIZACIÓN	7.00	0.00
245	ESCUELA NACIONAL SUPERIOR AUTÓNOMA DE BELLAS ARTES DEL PERÚ	HOSPITALIZACIÓN	MOBILIARIO DE HOSPITALIZACIÓN	24.00	0.00
246	ESCUELA NACIONAL SUPERIOR AUTÓNOMA DE BELLAS ARTES DEL PERÚ	INSTRUMENTO DE MEDICIÓN	EQUIPO INSTRUMENTOS DE MEDICIÓN	17.00	0.00
247	ESCUELA NACIONAL SUPERIOR AUTÓNOMA DE BELLAS ARTES DEL PERÚ	MAQUINARIA, VEHÍCULOS Y OTROS	EQUIPO OTRAS ESPECIALIDADES	158.00	0.00
248	ESCUELA NACIONAL SUPERIOR AUTÓNOMA DE BELLAS ARTES DEL PERÚ	MAQUINARIA, VEHÍCULOS Y OTROS	MAQUINARIA PESADA	1.00	0.00
249	ESCUELA NACIONAL SUPERIOR AUTÓNOMA DE BELLAS ARTES DEL PERÚ	MAQUINARIA, VEHÍCULOS Y OTROS	MOBILIARIO PARA TALLERES Y METALMECÁNICA	11.00	0.00

250	ESCUELA NACIONAL SUPERIOR AUTÓNOMA DE BELLAS ARTES DEL PERÚ	MAQUINARIA, VEHÍCULOS Y OTROS	MÁQUINA	120.00	0.00
251	ESCUELA NACIONAL SUPERIOR AUTÓNOMA DE BELLAS ARTES DEL PERÚ	MAQUINARIA, VEHÍCULOS Y OTROS	VEHÍCULO	3.00	0.00
252	ESCUELA NACIONAL SUPERIOR AUTÓNOMA DE BELLAS ARTES DEL PERÚ	OFICINA	CÓMPUTO	1,975.00	0.00
253	ESCUELA NACIONAL SUPERIOR AUTÓNOMA DE BELLAS ARTES DEL PERÚ	OFICINA	EQUIPO DE OFICINA	220.00	0.00
254	ESCUELA NACIONAL SUPERIOR AUTÓNOMA DE BELLAS ARTES DEL PERÚ	OFICINA	MOBILIARIO DE OFICINA	5,372.00	0.00
255	ESCUELA NACIONAL SUPERIOR AUTÓNOMA DE BELLAS ARTES DEL PERÚ	RECREACIÓN Y DEPORTE	MOBILIARIO DE RECREACIÓN Y DEPORTE	2.00	0.00
256	ESCUELA NACIONAL SUPERIOR AUTÓNOMA DE BELLAS ARTES DEL PERÚ	SEGURIDAD INDUSTRIAL	EQUIPO DE SEGURIDAD INDUSTRIAL	74.00	0.00
257	ESCUELA NACIONAL SUPERIOR AUTÓNOMA DE BELLAS ARTES DEL PERÚ	TELECOMUNICACIONES	EQUIPO DE TELECOMUNICACIONES	703.00	0.00
258	UNIDAD DE GESTIÓN EDUCATIVA LOCAL 02	AGRÍCOLA Y PESQUERO	EQUIPO AGRÍCOLAS Y PESQUEROS	14.00	0.00
259	UNIDAD DE GESTIÓN EDUCATIVA LOCAL 02	AIRE ACONDICIONADO Y REFRIGERACIÓN	EQUIPO DE AIRE ACONDICIONADO Y REFRIGERACIÓN	680.00	0.00
260	UNIDAD DE GESTIÓN EDUCATIVA LOCAL 02	ASEO Y LIMPIEZA	EQUIPO DE ASEO Y LIMPIEZAS	164.00	0.00
261	UNIDAD DE GESTIÓN EDUCATIVA LOCAL 02	ASEO Y LIMPIEZA	MOBILIARIO DE ASEO Y LIMPIEZA	51.00	0.00
262	UNIDAD DE GESTIÓN EDUCATIVA LOCAL 02	BIENES DE ACTIVO FIJO NO CATALOGADOS POR SBN	BIENES ACTIVOS FIJOS PRE FABRICADOS	345.00	0.00
263	UNIDAD DE GESTIÓN EDUCATIVA LOCAL 02	BIENES DE ACTIVO FIJO NO CATALOGADOS POR SBN	BIENES MUEBLES NO ADMINISTRADOS POR SBN	584.00	0.00
264	UNIDAD DE GESTIÓN EDUCATIVA LOCAL 02	COCINA Y COMEDOR	EQUIPO DE COCINA Y COMEDOR	672.00	0.00

265	UNIDAD DE GESTIÓN EDUCATIVA LOCAL 02	COCINA Y COMEDOR	MOBILIARIO DE COCINA Y COMEDOR	51.00	0.00
266	UNIDAD DE GESTIÓN EDUCATIVA LOCAL 02	CULTURA Y ARTE	EQUIPO DE CULTURA Y ARTE	2,937.00	0.00
267	UNIDAD DE GESTIÓN EDUCATIVA LOCAL 02	CULTURA Y ARTE	MOBILIARIO DE CULTURA Y ARTE	837.00	0.00
268	UNIDAD DE GESTIÓN EDUCATIVA LOCAL 02	ELECTRICIDAD Y ELECTRÓNICA	EQUIPO DE ELECTRICIDAD Y ELECTRÓNICA	1,390.00	0.00
269	UNIDAD DE GESTIÓN EDUCATIVA LOCAL 02	HOSPITALIZACIÓN	EQUIPO DE HOSPITALIZACIÓN	534.00	0.00
270	UNIDAD DE GESTIÓN EDUCATIVA LOCAL 02	HOSPITALIZACIÓN	MOBILIARIO DE HOSPITALIZACIÓN	384.00	0.00
271	UNIDAD DE GESTIÓN EDUCATIVA LOCAL 02	INSTRUMENTO DE MEDICIÓN	EQUIPO INSTRUMENTOS DE MEDICIÓN	1,218.00	0.00
272	UNIDAD DE GESTIÓN EDUCATIVA LOCAL 02	MAQUINARIA, VEHÍCULOS Y OTROS	AERONAVE	4.00	0.00
273	UNIDAD DE GESTIÓN EDUCATIVA LOCAL 02	MAQUINARIA, VEHÍCULOS Y OTROS	EQUIPO OTRAS ESPECIALIDADES	467.00	0.00
274	UNIDAD DE GESTIÓN EDUCATIVA LOCAL 02	MAQUINARIA, VEHÍCULOS Y OTROS	MAQUINARIA PESADA	31.00	0.00
275	UNIDAD DE GESTIÓN EDUCATIVA LOCAL 02	MAQUINARIA, VEHÍCULOS Y OTROS	MOBILIARIO PARA TALLERES Y METALMECÁNICA	497.00	0.00
276	UNIDAD DE GESTIÓN EDUCATIVA LOCAL 02	MAQUINARIA, VEHÍCULOS Y OTROS	MÁQUINA	1,370.00	0.00
277	UNIDAD DE GESTIÓN EDUCATIVA LOCAL 02	MAQUINARIA, VEHÍCULOS Y OTROS	VEHÍCULO	7.00	0.00
278	UNIDAD DE GESTIÓN EDUCATIVA LOCAL 02	OFICINA	CÓMPUTO	23,701.00	0.00
279	UNIDAD DE GESTIÓN EDUCATIVA LOCAL 02	OFICINA	EQUIPO DE OFICINA	917.00	0.00
280	UNIDAD DE GESTIÓN EDUCATIVA LOCAL 02	OFICINA	MOBILIARIO DE OFICINA	200,915.00	0.00
281	UNIDAD DE GESTIÓN EDUCATIVA LOCAL 02	RECREACIÓN Y DEPORTE	EQUIPO DE RECREACIÓN Y DEPORTE	474.00	0.00
282	UNIDAD DE GESTIÓN EDUCATIVA LOCAL 02	TELECOMUNICACIONES	EQUIPO DE TELECOMUNICACIONES	7,038.00	0.00

283	PROYECTO ESPECIAL DE INVERSION PUBLICA ESCUELAS BICENTENARIO	ELECTRICIDAD Y ELECTRONICA	EQUIPO DE ELECTRICIDAD Y ELECTRONICA	2.00	2.00
284	PROYECTO ESPECIAL DE INVERSION PUBLICA ESCUELAS BICENTENARIO	HOSPITALIZACIÓN	EQUIPO DE HOSPITALIZACIÓN	1.00	1.00
285	PROYECTO ESPECIAL DE INVERSION PUBLICA ESCUELAS BICENTENARIO	HOSPITALIZACIÓN	MOBILIARIO DE HOSPITALIZACIÓN	1.00	1.00
286	PROYECTO ESPECIAL DE INVERSION PUBLICA ESCUELAS BICENTENARIO	INSTRUMENTO DE MEDICIÓN	EQUIPO INSTRUMENTOS DE MEDICIÓN	3.00	3.00
287	PROYECTO ESPECIAL DE INVERSION PUBLICA ESCUELAS BICENTENARIO	MAQUINARIA, VEHÍCULOS Y OTROS	AERONAVE	6.00	6.00
288	PROYECTO ESPECIAL DE INVERSION PUBLICA ESCUELAS BICENTENARIO	MAQUINARIA, VEHÍCULOS Y OTROS	EQUIPO OTRAS ESPECIALIDADES	1.00	1.00
289	PROYECTO ESPECIAL DE INVERSION PUBLICA ESCUELAS BICENTENARIO	MAQUINARIA, VEHÍCULOS Y OTROS	MOBILIARIO PARA TALLERES Y METALMECÁNICA	5.00	5.00
290	PROYECTO ESPECIAL DE INVERSION PUBLICA ESCUELAS BICENTENARIO	OFICINA	CÓMPUTO	634.00	634.00
291	PROYECTO ESPECIAL DE INVERSION PUBLICA ESCUELAS BICENTENARIO	OFICINA	EQUIPO DE OFICINA	8.00	8.00
292	PROYECTO ESPECIAL DE INVERSION PUBLICA ESCUELAS BICENTENARIO	OFICINA	MOBILIARIO DE OFICINA	8.00	8.00
293	PROYECTO ESPECIAL DE INVERSION PUBLICA ESCUELAS BICENTENARIO	TELECOMUNICACIONES	EQUIPO DE TELECOMUNICACIONES	25.00	25.00
294	PROGRAMA NACIONAL DE INFRAESTRUCTURA EDUCATIVA - PRONIED	AIRE ACONDICIONADO Y REFRIGERACIÓN	EQUIPO DE AIRE ACONDICIONADO Y REFRIGERACIÓN	140.00	9.00
295	PROGRAMA NACIONAL DE INFRAESTRUCTURA EDUCATIVA - PRONIED	ASEO Y LIMPIEZA	EQUIPO DE ASEO Y LIMPIEZAS	19.00	0.00

296	PROGRAMA NACIONAL DE INFRAESTRUCTURA EDUCATIVA - PRONIED	COCINA Y COMEDOR	EQUIPO DE COCINA Y COMEDOR	3.00	0.00
297	PROGRAMA NACIONAL DE INFRAESTRUCTURA EDUCATIVA - PRONIED	COCINA Y COMEDOR	MOBILIARIO DE COCINA Y COMEDOR	3.00	0.00
298	PROGRAMA NACIONAL DE INFRAESTRUCTURA EDUCATIVA - PRONIED	ELECTRICIDAD Y ELECTRÓNICA	EQUIPO DE ELECTRICIDAD Y ELECTRÓNICA	166.00	1.00
299	PROGRAMA NACIONAL DE INFRAESTRUCTURA EDUCATIVA - PRONIED	HOSPITALIZACIÓN	EQUIPO DE HOSPITALIZACIÓN	2.00	0.00
300	PROGRAMA NACIONAL DE INFRAESTRUCTURA EDUCATIVA - PRONIED	HOSPITALIZACIÓN	MOBILIARIO DE HOSPITALIZACIÓN	18.00	0.00
301	PROGRAMA NACIONAL DE INFRAESTRUCTURA EDUCATIVA - PRONIED	INSTRUMENTO DE MEDICIÓN	EQUIPO INSTRUMENTOS DE MEDICIÓN	17.00	0.00
302	PROGRAMA NACIONAL DE INFRAESTRUCTURA EDUCATIVA - PRONIED	MAQUINARIA, VEHÍCULOS Y OTROS	AERONAVE	1.00	0.00
303	PROGRAMA NACIONAL DE INFRAESTRUCTURA EDUCATIVA - PRONIED	MAQUINARIA, VEHÍCULOS Y OTROS	EQUIPO OTRAS ESPECIALIDADES	218.00	1.00
304	PROGRAMA NACIONAL DE INFRAESTRUCTURA EDUCATIVA - PRONIED	MAQUINARIA, VEHÍCULOS Y OTROS	MAQUINARIA PESADA	5.00	0.00
305	PROGRAMA NACIONAL DE INFRAESTRUCTURA EDUCATIVA - PRONIED	MAQUINARIA, VEHÍCULOS Y OTROS	MOBILIARIO PARA TALLERES Y METALMECÁNICA	20.00	0.00
306	PROGRAMA NACIONAL DE INFRAESTRUCTURA EDUCATIVA - PRONIED	MAQUINARIA, VEHÍCULOS Y OTROS	MÁQUINA	6.00	0.00
307	PROGRAMA NACIONAL DE INFRAESTRUCTURA EDUCATIVA - PRONIED	MAQUINARIA, VEHÍCULOS Y OTROS	VEHÍCULO	39.00	0.00
308	PROGRAMA NACIONAL DE INFRAESTRUCTURA EDUCATIVA - PRONIED	OFICINA	CÓMPUTO	3,505.00	225.00

309	PROGRAMA NACIONAL DE INFRAESTRUCTURA EDUCATIVA - PRONIED	OFICINA	EQUIPO DE OFICINA	157.00	1.00
310	PROGRAMA NACIONAL DE INFRAESTRUCTURA EDUCATIVA - PRONIED	OFICINA	MOBILIARIO DE OFICINA	4,124.00	1.00
311	PROGRAMA NACIONAL DE INFRAESTRUCTURA EDUCATIVA - PRONIED	SEGURIDAD INDUSTRIAL	EQUIPO DE SEGURIDAD INDUSTRIAL	203.00	0.00
312	PROGRAMA NACIONAL DE INFRAESTRUCTURA EDUCATIVA - PRONIED	TELECOMUNICACIONES	EQUIPO DE TELECOMUNICACIONES	263.00	14.00
313	PROGRAMA NACIONAL DE BECAS Y CREDITO EDUCATIVO	AIRE ACONDICIONADO Y REFRIGERACIÓN	EQUIPO DE AIRE ACONDICIONADO Y REFRIGERACIÓN	226.00	0.00
314	PROGRAMA NACIONAL DE BECAS Y CREDITO EDUCATIVO	ASEO Y LIMPIEZA	EQUIPO DE ASEO Y LIMPIEZAS	25.00	0.00
315	PROGRAMA NACIONAL DE BECAS Y CREDITO EDUCATIVO	COCINA Y COMEDOR	EQUIPO DE COCINA Y COMEDOR	40.00	0.00
316	PROGRAMA NACIONAL DE BECAS Y CREDITO EDUCATIVO	COCINA Y COMEDOR	MOBILIARIO DE COCINA Y COMEDOR	2.00	0.00
317	PROGRAMA NACIONAL DE BECAS Y CREDITO EDUCATIVO	ELECTRICIDAD Y ELECTRÓNICA	EQUIPO DE ELECTRICIDAD Y ELECTRÓNICA	344.00	0.00
318	PROGRAMA NACIONAL DE BECAS Y CREDITO EDUCATIVO	HOSPITALIZACIÓN	EQUIPO DE HOSPITALIZACIÓN	10.00	0.00
319	PROGRAMA NACIONAL DE BECAS Y CREDITO EDUCATIVO	HOSPITALIZACIÓN	MOBILIARIO DE HOSPITALIZACIÓN	10.00	0.00
320	PROGRAMA NACIONAL DE BECAS Y CREDITO EDUCATIVO	INSTRUMENTO DE MEDICIÓN	EQUIPO INSTRUMENTOS DE MEDICIÓN	113.00	0.00
321	PROGRAMA NACIONAL DE BECAS Y CREDITO EDUCATIVO	MAQUINARIA, VEHÍCULOS Y OTROS	EQUIPO OTRAS ESPECIALIDADES	10.00	0.00
322	PROGRAMA NACIONAL DE BECAS Y CREDITO EDUCATIVO	MAQUINARIA, VEHÍCULOS Y OTROS	MÁQUINA	61.00	0.00
323	PROGRAMA NACIONAL DE BECAS Y CREDITO EDUCATIVO	MAQUINARIA, VEHÍCULOS Y OTROS	VEHÍCULO	27.00	0.00
324	PROGRAMA NACIONAL DE BECAS Y CREDITO EDUCATIVO	OFICINA	CÓMPUTO	3,322.00	0.00
325	PROGRAMA NACIONAL DE BECAS Y CREDITO EDUCATIVO	OFICINA	EQUIPO DE OFICINA	363.00	0.00

326	PROGRAMA NACIONAL DE BECAS Y CREDITO EDUCATIVO	OFICINA	MOBILIARIO DE OFICINA	3,556.00	0.00
327	PROGRAMA NACIONAL DE BECAS Y CREDITO EDUCATIVO	SEGURIDAD INDUSTRIAL	EQUIPO DE SEGURIDAD INDUSTRIAL	268.00	0.00
328	PROGRAMA NACIONAL DE BECAS Y CREDITO EDUCATIVO	TELECOMUNICACIONES	EQUIPO DE TELECOMUNICACIONES	749.00	0.00

Ver Anexo 7.4 Muebles (Adjunto en PDF)

Ver Anexo 7.5 Vehículos/Maquinarias (Adjunto en PDF)

LEYENDA GRUPO

A: Nombre de Ejecutora Presupuestal

B: 04 Agrícola y Pesquero

11 Aire Acondicionado Y Refrigeración

18 Animales

25 Aseo Y Limpieza

32 Cocina Y Comedor

C: 04 Aeronave

08 Cómputo

22 Equipo

29 Ferrocarril

36 Maquinaria Pesada

D: Cantidad Total por Grupo

E: Cantidad Total por grupo adquiridos por la gestión

39 Cultura Y Arte

46 Electricidad Y Electrónica

53 Hospitalización

60 Instrumento De Medicion

50 Máquina

64 Mobiliario

71 Nave o Artefacto Naval

78 Producción Y Seguridad

82 Vehículo

67 Maquinaria Vehículos Y Otros

74 Oficina

81 Recreación Y Deporte

88 Seguridad Industrial

95 Telecomunicaciones

7.6. Aplicativos informáticos de la entidad.

N°	Unidad Ejecutora Presupuestal	Cantidad Total de Aplicativos Informáticos	Cantidad Desarrollados o Adquiridos en la Gestión
1	PROGRAMA DE APOYO A LA FORMACIÓN PROF PARA LA INSERCIÓN LAB. EN EL PERÚ - APROLAB II	0.00	0.00
2	UNIDAD EJECUTORA 118 MEJORAMIENTO DE LA CALIDAD DE LA EDUCACION BASICA Y SUPERIOR	0.00	0.00
3	COLEGIO MAYOR SECUNDARIO "PRESIDENTE DEL PERÚ"	0.00	0.00
4	PROGRAMA EDUCACION BASICA PARA TODOS	0.00	0.00
5	UNIDAD DE GESTIÓN EDUCATIVA LOCAL 01	19.00	1.00
6	ESCUELA NACIONAL SUPERIOR DE ARTE DRAMATICO GUILLERMO UGARTE CHAMORRO	0.00	0.00
7	UNIDAD DE GESTIÓN EDUCATIVA LOCAL 06	15.00	15.00
8	UNIDAD EJECUTORA 120 PROGRAMA NACIONAL DE DOTACION DE MATERIALES EDUCATIVOS	7.00	2.00
9	MINISTERIO DE EDUCACIÓN	0.00	0.00
10	INSTITUTO PEDAGOGICO NACIONAL MONTEERRICO	0.00	0.00
11	UNIDAD DE GESTIÓN EDUCATIVA LOCAL 03	14.00	0.00
12	ESCUELA NACIONAL SUPERIOR DE BALLE	12.00	4.00

13	UNIDAD DE GESTIÓN EDUCATIVA LOCAL 07	39.00	0.00
14	DIRECCIÓN REGIONAL DE EDUCACIÓN DE LIMA METROPOLITANA	211.00	7.00
15	UNIDAD DE GESTIÓN EDUCATIVA LOCAL 04	47.00	2.00
16	UNIDAD DE GESTIÓN EDUCATIVA LOCAL 05	23.00	2.00
17	ESCUELA NACIONAL SUPERIOR AUTÓNOMA DE BELLAS ARTES DEL PERÚ	4.00	0.00
18	UNIDAD DE GESTIÓN EDUCATIVA LOCAL 02	25.00	25.00
19	PROYECTO ESPECIAL DE INVERSIÓN PÚBLICA ESCUELAS BICENTENARIO	11.00	5.00
20	PROGRAMA NACIONAL DE INFRAESTRUCTURA EDUCATIVA - PRONIED	48.00	13.00
21	PROGRAMA NACIONAL DE BECAS Y CRÉDITO EDUCATIVO	17.00	0.00

Ver Anexo 7.6 (Adjunto en PDF)

7.7. Licencias de software.

N°	Unidad Ejecutora Presupuestal	Tipos de Licencia de Software	Cantidad Total	Cantidad adquirida en la Gestión
	A	B	C	D
1	PROGRAMA DE APOYO A LA FORMACIÓN PROF PARA LA INSERCIÓN LAB. EN EL PERÚ - APROLAB II	0	0.00	0.00
2	UNIDAD EJECUTORA 118 MEJORAMIENTO DE LA CALIDAD DE LA EDUCACIÓN BÁSICA Y SUPERIOR	0	0.00	0.00
3	COLEGIO MAYOR SECUNDARIO "PRESIDENTE DEL PERÚ"	NO APLICA	0.00	0.00
4	PROGRAMA EDUCACIÓN BÁSICA PARA TODOS	NO APLICA	0.00	0.00
5	UNIDAD DE GESTIÓN EDUCATIVA LOCAL 01	ANTIVIRUS	257.00	0.00
6	UNIDAD DE GESTIÓN EDUCATIVA LOCAL 01	CERTIFICADO TOKEN	40.00	0.00
7	ESCUELA NACIONAL SUPERIOR DE ARTE DRAMÁTICO GUILLERMO UGARTE CHAMORRO	SOFTWARE	284.00	0.00
8	UNIDAD DE GESTIÓN EDUCATIVA LOCAL 06	LICENCIA DE LA BASE DE DATOS SQL	1.00	1.00
9	UNIDAD DE GESTIÓN EDUCATIVA LOCAL 06	LICENCIA DEL SOFTWARE VMWARE PARA VIRTUALIZACIÓN ES DE TIPO VSPHERE 6 STANDARD	1.00	1.00
10	UNIDAD DE GESTIÓN EDUCATIVA LOCAL 06	LICENCIAS MS - WINDOWS SERVER 2019 TIPO ESTÁNDAR	9.00	9.00
11	UNIDAD DE GESTIÓN EDUCATIVA LOCAL 06	LICENCIAS WINDOWS 10 TIPO PROFESIONAL	22.00	22.00

12	UNIDAD DE GESTIÓN EDUCATIVA LOCAL 06	LICENCIAS WITH SECURE DE TIPO ELEMENTS ENDPOINT PROTECTION PARA COMPUTADORAS	230.00	230.00
13	UNIDAD DE GESTIÓN EDUCATIVA LOCAL 06	LICENCIAS WITH SECURE DE TIPO ELEMENTS ENDPOINT PROTECTION SERVIDORES	15.00	15.00
14	UNIDAD EJECUTORA 120 PROGRAMA NACIONAL DE DOTACION DE MATERIALES EDUCATIVOS	LICENCIA DE SOFTWARE ESTADISTICO STATA	3.00	0.00
15	UNIDAD EJECUTORA 120 PROGRAMA NACIONAL DE DOTACION DE MATERIALES EDUCATIVOS	MICROSOFT HOME & BUSSINESS 2021	12.00	0.00
16	UNIDAD EJECUTORA 120 PROGRAMA NACIONAL DE DOTACION DE MATERIALES EDUCATIVOS	MICROSOFT OFFICE 2016 PROFESIONAL X64	67.00	0.00
17	UNIDAD EJECUTORA 120 PROGRAMA NACIONAL DE DOTACION DE MATERIALES EDUCATIVOS	MICROSOFT OFFICE 2019 SNGL STD ACADEMIC OLP	36.00	0.00
18	UNIDAD EJECUTORA 120 PROGRAMA NACIONAL DE DOTACION DE MATERIALES EDUCATIVOS	MICROSOFT OFFICE LTSC 2019 STANDARD	51.00	0.00
19	UNIDAD EJECUTORA 120 PROGRAMA NACIONAL DE DOTACION DE MATERIALES EDUCATIVOS	MICROSOFT OFFICE LTSC 2021 STANDARD EDUCATIONAL PERPETUAL	40.00	0.00
20	UNIDAD EJECUTORA 120 PROGRAMA NACIONAL DE DOTACION DE MATERIALES EDUCATIVOS	SOFTWARE PARA GENERAR REPORTES CONTABLES CLARISSA	1.00	0.00
21	UNIDAD EJECUTORA 120 PROGRAMA NACIONAL DE DOTACION DE MATERIALES EDUCATIVOS	SOFTWARE PARA GENERAR REPORTES PRESUPUESTALES DEL SIAF MELISSA	1.00	0.00
22	UNIDAD EJECUTORA 120 PROGRAMA NACIONAL DE DOTACION DE MATERIALES EDUCATIVOS	WINDOWS 10 PRO X64	147.00	0.00
23	UNIDAD EJECUTORA 120 PROGRAMA NACIONAL DE DOTACION DE MATERIALES EDUCATIVOS	WINDOWS 8.1 PRO X64	143.00	0.00
24	MINISTERIO DE EDUCACIÓN	NO APLICA	0.00	0.00
25	INSTITUTO PEDAGOGICO NACIONAL MONTEERRICO	CAL (LICENCIA DE ACCESO A CONEXIÓN)	17.00	0.00
26	INSTITUTO PEDAGOGICO NACIONAL MONTEERRICO	COMPLATIO (SOFTWARE ANTIPLAGIO)	620.00	0.00
27	INSTITUTO PEDAGOGICO NACIONAL MONTEERRICO	ESET NOD 32 (ANTIVIRUS)	130.00	0.00
28	INSTITUTO PEDAGOGICO NACIONAL MONTEERRICO	MOTOR DE BASE DE DATOS MICROSOFT SQL SERVER 2019	1.00	0.00
29	INSTITUTO PEDAGOGICO NACIONAL MONTEERRICO	SISTEMA OPERATIVO MICROSOFT WINDOWS SERVER 2022	7.00	0.00
30	UNIDAD DE GESTIÓN EDUCATIVA LOCAL 03	LICENCIA DE EXCHANGE 2016	1.00	0.00
31	UNIDAD DE GESTIÓN EDUCATIVA LOCAL 03	LICENCIA DE OFFICE 2013	100.00	0.00
32	UNIDAD DE GESTIÓN EDUCATIVA LOCAL 03	LICENCIA DE OFFICE 365	10,000.00	0.00

33	UNIDAD DE GESTIÓN EDUCATIVA LOCAL 03	LICENCIA DE OFFICE 365 - VIGENCIA ANUAL	50.00	50.00
34	UNIDAD DE GESTIÓN EDUCATIVA LOCAL 03	LICENCIA FIREWALL	1.00	0.00
35	UNIDAD DE GESTIÓN EDUCATIVA LOCAL 03	LICENCIA MELLISA	1.00	1.00
36	UNIDAD DE GESTIÓN EDUCATIVA LOCAL 03	LICENCIA OFFICE 365	7.00	7.00
37	UNIDAD DE GESTIÓN EDUCATIVA LOCAL 03	REMOTE DESKTOP SERVICE	10.00	0.00
38	UNIDAD DE GESTIÓN EDUCATIVA LOCAL 03	VMWARE VSPHARE	1.00	0.00
39	UNIDAD DE GESTIÓN EDUCATIVA LOCAL 03	WINDOWS SERVER 2012 R2	4.00	0.00
40	ESCUELA NACIONAL SUPERIOR DE BALLE	SOFTWARE	8.00	3.00
41	UNIDAD DE GESTIÓN EDUCATIVA LOCAL 07	LICENCIA PLATAFORMA DE CORREO ELECTRONICO Y AGENDA COMPARTIDA	4.00	4.00
42	UNIDAD DE GESTIÓN EDUCATIVA LOCAL 07	LICENCIA SISTEMA OPERATIVO - PARA SERVIDOR	3.00	0.00
43	UNIDAD DE GESTIÓN EDUCATIVA LOCAL 07	SOFTWARE (INC. LICENCIA) ANTIVIRUS Y ANTISPAM	350.00	0.00
44	UNIDAD DE GESTIÓN EDUCATIVA LOCAL 07	SOFTWARE (INC. LICENCIA) DE INFORMACIÓN Y GESTIÓN PARA MEJORA DE APRENDIZAJES	1.00	0.00
45	UNIDAD DE GESTIÓN EDUCATIVA LOCAL 07	SOFTWARE (INC. LICENCIA) DE OFIMATICA	100.00	0.00
46	UNIDAD DE GESTIÓN EDUCATIVA LOCAL 07	SOFTWARE (INC. LICENCIA) PARA REUNIONES VIRTUALES - VIDEO CONFERENCIAS	75.00	0.00
47	UNIDAD DE GESTIÓN EDUCATIVA LOCAL 07	SOFTWARE (INC. LICENCIA) PARA SISTEMA INTEGRADO DE NOTIFICACIÓN ELECTRÓNICA	1.00	0.00
48	UNIDAD DE GESTIÓN EDUCATIVA LOCAL 07	SOFTWARE ANTIVIRUS	1,002.00	350.00
49	UNIDAD DE GESTIÓN EDUCATIVA LOCAL 07	SOFTWARE DE EDICION DE IMAGENES	2.00	0.00
50	UNIDAD DE GESTIÓN EDUCATIVA LOCAL 07	SOFTWARE DE INTERCONECTIVIDAD DE PLATAFORMAS	1.00	0.00
51	UNIDAD DE GESTIÓN EDUCATIVA LOCAL 07	SOFTWARE EDUCATIVO MULTIMEDIA	5,849.00	0.00
52	UNIDAD DE GESTIÓN EDUCATIVA LOCAL 07	SOFTWARE PARA HACER ETIQUETAS	1.00	0.00
53	UNIDAD DE GESTIÓN EDUCATIVA LOCAL 07	SOFTWARE PARA SISTEMA DE NOTIFICACIÓN ELECTRÓNICA	2.00	1.00
54	DIRECCIÓN REGIONAL DE EDUCACIÓN DE LIMA METROPOLITANA	BACKUP ESTACIONES DE TRABAJO DESKTOP AND LAPTOP SYMANTEC	1.00	0.00
55	DIRECCIÓN REGIONAL DE EDUCACIÓN DE LIMA METROPOLITANA	BACKUP SERVIDORES ¿ VERITAS EXEC	1.00	0.00

56	DIRECCIÓN REGIONAL DE EDUCACIÓN DE LIMA METROPOLITANA	DISEÑO ¿ COREL DRAW	7.00	0.00
57	DIRECCIÓN REGIONAL DE EDUCACIÓN DE LIMA METROPOLITANA	MONITOREO DE RED. SOLARWINDS	1.00	0.00
58	DIRECCIÓN REGIONAL DE EDUCACIÓN DE LIMA METROPOLITANA	MONITOREO REMOTO ¿ TEAMVIEWER 12.0	1.00	0.00
59	DIRECCIÓN REGIONAL DE EDUCACIÓN DE LIMA METROPOLITANA	MOTOR DE BASE DE DATOS ¿ SQL SERVER ENTERPRISE	4.00	0.00
60	DIRECCIÓN REGIONAL DE EDUCACIÓN DE LIMA METROPOLITANA	MS VISIO	5.00	0.00
61	DIRECCIÓN REGIONAL DE EDUCACIÓN DE LIMA METROPOLITANA	OFIMATICA MS PROJECT	10.00	0.00
62	DIRECCIÓN REGIONAL DE EDUCACIÓN DE LIMA METROPOLITANA	OFIMATICA ¿ MICROSOFT OFFICE	248.00	0.00
63	DIRECCIÓN REGIONAL DE EDUCACIÓN DE LIMA METROPOLITANA	SISTEMA OPERATIVO WINDOWS 10	161.00	0.00
64	DIRECCIÓN REGIONAL DE EDUCACIÓN DE LIMA METROPOLITANA	SISTEMA OPERATIVO WINDOWS 7	136.00	0.00
65	DIRECCIÓN REGIONAL DE EDUCACIÓN DE LIMA METROPOLITANA	SISTEMA OPERATIVO WINDOWS 8	2.00	0.00
66	DIRECCIÓN REGIONAL DE EDUCACIÓN DE LIMA METROPOLITANA	SISTEMA OPERATIVO WINDOWS SERVER 2003	1.00	0.00
67	DIRECCIÓN REGIONAL DE EDUCACIÓN DE LIMA METROPOLITANA	SISTEMA OPERATIVO WINDOWS SERVER 2008	16.00	0.00
68	DIRECCIÓN REGIONAL DE EDUCACIÓN DE LIMA METROPOLITANA	SISTEMA OPERATIVO WINDOWS SERVER 2012	11.00	0.00
69	DIRECCIÓN REGIONAL DE EDUCACIÓN DE LIMA METROPOLITANA	SOFTWARE ANTIVIRUS ¿ SOPHOS	450.00	0.00
70	DIRECCIÓN REGIONAL DE EDUCACIÓN DE LIMA METROPOLITANA	SOFTWARE DE DIBUJO 2D Y 3D - AUTOCAD	2.00	0.00
71	DIRECCIÓN REGIONAL DE EDUCACIÓN DE LIMA METROPOLITANA	SOFTWARE REPORTEADOR DE SIAF ¿ MELISSA	1.00	0.00
72	DIRECCIÓN REGIONAL DE EDUCACIÓN DE LIMA METROPOLITANA	SOFTWARE DE ARQUITECTURA ¿ S10	1.00	0.00
73	UNIDAD DE GESTIÓN EDUCATIVA LOCAL 04	MICROSOFT WINDOWS REMOT E DESKTOP SERVICES - DEVICE CAL	20.00	0.00
74	UNIDAD DE GESTIÓN EDUCATIVA LOCAL 04	MICROSOFT WINDOWS SERVER - DEVICE CAL	50.00	0.00
75	UNIDAD DE GESTIÓN EDUCATIVA LOCAL 04	MICROSOFT WINDOWS SERVER DATACENTER 2012 R2	2.00	0.00
76	UNIDAD DE GESTIÓN EDUCATIVA LOCAL 04	MICROSOFT WINDOWS SERVER STANDARD 2012 R2	6.00	0.00
77	UNIDAD DE GESTIÓN EDUCATIVA LOCAL 04	VEEAM BACKUP ESSENTIALS E NTERPRISE	4.00	0.00
78	UNIDAD DE GESTIÓN EDUCATIVA LOCAL 04	VMWARE VCENTER SERVER 6 F OUNDATION	1.00	0.00

79	UNIDAD DE GESTIÓN EDUCATIVA LOCAL 04	VMWARE VSPHERE 6 STANDAR D	4.00	0.00
80	UNIDAD DE GESTIÓN EDUCATIVA LOCAL 05	ANTIVIRUS CORPORATIVO	355.00	0.00
81	UNIDAD DE GESTIÓN EDUCATIVA LOCAL 05	VOLUMEN MICROSOFT	41.00	0.00
82	ESCUELA NACIONAL SUPERIOR AUTÓNOMA DE BELLAS ARTES DEL PERÚ	CUADRO DE MANDO	1.00	0.00
83	ESCUELA NACIONAL SUPERIOR AUTÓNOMA DE BELLAS ARTES DEL PERÚ	GOOGLE WORK SPACE FOR EDUCATION	500.00	500.00
84	ESCUELA NACIONAL SUPERIOR AUTÓNOMA DE BELLAS ARTES DEL PERÚ	SISTEMA DE CONTROL DE ASISTENCIA	1.00	0.00
85	UNIDAD DE GESTIÓN EDUCATIVA LOCAL 02	ANTIVIRUS	350.00	350.00
86	UNIDAD DE GESTIÓN EDUCATIVA LOCAL 02	CERTIFICADO SSL	1.00	1.00
87	UNIDAD DE GESTIÓN EDUCATIVA LOCAL 02	LICENCIA SOFTWARE SEGURIDAD PALO ALTO	1.00	1.00
88	UNIDAD DE GESTIÓN EDUCATIVA LOCAL 02	WINDOWS SERVER 2012	2.00	0.00
89	PROYECTO ESPECIAL DE INVERSION PUBLICA ESCUELAS BICENTENARIO	ADOBE ACROBAT PRO	45.00	20.00
90	PROYECTO ESPECIAL DE INVERSION PUBLICA ESCUELAS BICENTENARIO	ADOBE CREATIVE CLOUD	3.00	3.00
91	PROYECTO ESPECIAL DE INVERSION PUBLICA ESCUELAS BICENTENARIO	AEC COLLECTION	20.00	5.00
92	PROYECTO ESPECIAL DE INVERSION PUBLICA ESCUELAS BICENTENARIO	PROJECT PLAN 3	35.00	8.00
93	PROYECTO ESPECIAL DE INVERSION PUBLICA ESCUELAS BICENTENARIO	S10	9.00	1.00
94	PROYECTO ESPECIAL DE INVERSION PUBLICA ESCUELAS BICENTENARIO	VISIO PLAN	12.00	12.00
95	PROYECTO ESPECIAL DE INVERSION PUBLICA ESCUELAS BICENTENARIO	ZOOM PLAN PRO	5.00	5.00
96	PROGRAMA NACIONAL DE INFRAESTRUCTURA EDUCATIVA - PRONIED	ADQUISICION DE SOFTWARE DE MONITOREO Y DIAGNOSTICO DE BASE DE DATOS	1.00	1.00
97	PROGRAMA NACIONAL DE INFRAESTRUCTURA EDUCATIVA - PRONIED	CERTIFICADOS DIGITALES DE SSL - PARA LOS APLICATIVOS Y/O SISTEMAS DEL PRONIED	1.00	1.00
98	PROGRAMA NACIONAL DE INFRAESTRUCTURA EDUCATIVA - PRONIED	CONTRATACIÓN DEL SERVICIO DE SUSCRIPCIÓN DE LICENCIA DE SOFTWARE PARA GESTIÓN DE PROYECTO	10.00	10.00
99	PROGRAMA NACIONAL DE INFRAESTRUCTURA EDUCATIVA - PRONIED	LICENCIA DE ADMINISTRACION DE BASE DE DATOS	2.00	2.00
100	PROGRAMA NACIONAL DE INFRAESTRUCTURA EDUCATIVA - PRONIED	LICENCIA DE ESCRITORIO REMOTO	90.00	90.00

101	PROGRAMA NACIONAL DE INFRAESTRUCTURA EDUCATIVA - PRONIED	LICENCIA DE HERRAMIENTA DE SOFTWARE PARA ANALISIS DE SEGURIDAD DE SERVIDORES FISICOS Y VIR	1.00	1.00
102	PROGRAMA NACIONAL DE INFRAESTRUCTURA EDUCATIVA - PRONIED	LICENCIA DE HERRAMIENTA DE SOFTWARE PARA ANALISIS GEOREFERENCIAL DEL PRONIED	3.00	3.00
103	PROGRAMA NACIONAL DE INFRAESTRUCTURA EDUCATIVA - PRONIED	LICENCIA DE PLATAFORMA DE SOFTWARE DE ADMINISTRACION Y SEGURIDAD DE RED	1.00	1.00
104	PROGRAMA NACIONAL DE INFRAESTRUCTURA EDUCATIVA - PRONIED	LICENCIA DE SISTEMA OPERATIVO PARA SERVIDOR	9.00	9.00
105	PROGRAMA NACIONAL DE INFRAESTRUCTURA EDUCATIVA - PRONIED	LICENCIA DE SISTEMA OPERATIVO PARA SERVIDOR	3.00	3.00
106	PROGRAMA NACIONAL DE INFRAESTRUCTURA EDUCATIVA - PRONIED	LICENCIA DE SISTEMA OPERATIVO-PARA SERVIDOR (SOLO LICENCIA)	1.00	1.00
107	PROGRAMA NACIONAL DE INFRAESTRUCTURA EDUCATIVA - PRONIED	LICENCIA DE SOFTWARE ANTIVIRUS	1,000.00	1,000.00
108	PROGRAMA NACIONAL DE INFRAESTRUCTURA EDUCATIVA - PRONIED	LICENCIA DE SOFTWARE DE VIRTUALIZACION	2.00	2.00
109	PROGRAMA NACIONAL DE INFRAESTRUCTURA EDUCATIVA - PRONIED	LICENCIA DE SOFTWARE DE VIRTUALIZACIÓN TIPO EMPRESARIAL	1.00	1.00
110	PROGRAMA NACIONAL DE INFRAESTRUCTURA EDUCATIVA - PRONIED	LICENCIA DE SOFTWARE DE VIRTUALIZACIÓN TIPO ESTÁNDAR	1.00	1.00
111	PROGRAMA NACIONAL DE INFRAESTRUCTURA EDUCATIVA - PRONIED	LICENCIA DE SOFTWARE PARA DISEÑO DE DIAGRAMAS: MS VISIO ST 2016 SNGL LICSA PK OLP NL ACDMC	20.00	20.00
112	PROGRAMA NACIONAL DE INFRAESTRUCTURA EDUCATIVA - PRONIED	LICENCIA DE SOFTWARE PARA GESTION DE PROYECTOS: MS PROJECT ST 2016 SNGL LICSA PK OLP NL	40.00	40.00
113	PROGRAMA NACIONAL DE INFRAESTRUCTURA EDUCATIVA - PRONIED	LICENCIA SOFTWARE PARA GESTION DE BASE DE DATOS	1.00	1.00
114	PROGRAMA NACIONAL DE INFRAESTRUCTURA EDUCATIVA - PRONIED	LICENCIAS DE SOFTWARE DE DISEÑO GRÁFICO Y EDICIÓN DE PDF, VIDEO Y WEB EN LA NUBE	35.00	35.00
115	PROGRAMA NACIONAL DE INFRAESTRUCTURA EDUCATIVA - PRONIED	LICENCIAS DE SOFTWARE, AUTODESK, AUTOCAD Y LICENCIA DE SOFTWARE AUTODESK AUTOCAD PARA PRON	282.00	282.00
116	PROGRAMA NACIONAL DE INFRAESTRUCTURA EDUCATIVA - PRONIED	LICENCIAS DE USUARIO DE CONTROLADOR DE DOMINIO - CAL	750.00	750.00

117	PROGRAMA NACIONAL DE INFRAESTRUCTURA EDUCATIVA - PRONIED	RENOVACION DE SOPORTE A LICENCIA DE SISTEMA INFORMATICO S10 - MODULO PRESUPUESTO	10.00	10.00
118	PROGRAMA NACIONAL DE INFRAESTRUCTURA EDUCATIVA - PRONIED	SERVICIO DE INSTALACIÓN, SOPORTE Y ACTUALIZACIÓN DE UNA LICENCIA DE SOFTWARE GENERADOR DE	1.00	1.00
119	PROGRAMA NACIONAL DE INFRAESTRUCTURA EDUCATIVA - PRONIED	SERVICIO DE SUSCRIPCIÓN DE LICENCIA DE SOFTWARE AUTODESK (ARCHITECTURE ENGINEERING CONSTR	2.00	2.00
120	PROGRAMA NACIONAL DE INFRAESTRUCTURA EDUCATIVA - PRONIED	SERVICIO DE SUSCRIPCIÓN DE LICENCIA DE SOFTWARE DE EDICIÓN DE PDF ADOBE O EQUIVALENTE	35.00	35.00
121	PROGRAMA NACIONAL DE INFRAESTRUCTURA EDUCATIVA - PRONIED	SERVICIO DE SUSCRIPCIÓN DE LICENCIAS DEL SISTEMA PERUANO DE INFORMACIÓN JURÍDICA (SPIJ)	10.00	10.00
122	PROGRAMA NACIONAL DE INFRAESTRUCTURA EDUCATIVA - PRONIED	SOFTWARE DE COSTEO Y PRESUPUESTO PARA LA CONSTRUCCION	30.00	30.00
123	PROGRAMA NACIONAL DE INFRAESTRUCTURA EDUCATIVA - PRONIED	UNIDAD EJECUTORA 108 PROGRAMA NACIONAL DE INFRAESTRUCTURA EDUCATIVA SERVICIO DE RENOVACIÓ	1.00	1.00
124	PROGRAMA NACIONAL DE BECAS Y CREDITO EDUCATIVO	LICENCIA DE ACCESO CLIENTE DE ESCRITORIO REMOTO PARA USUARIO	1.00	0.00
125	PROGRAMA NACIONAL DE BECAS Y CREDITO EDUCATIVO	LICENCIA DE SOFTWARE CLIENTE CAL	1.00	0.00
126	PROGRAMA NACIONAL DE BECAS Y CREDITO EDUCATIVO	LICENCIA DE SOFTWARE OFIMATICO PARA EL PRONABEC	1.00	0.00
127	PROGRAMA NACIONAL DE BECAS Y CREDITO EDUCATIVO	LICENCIA DE SOFTWARE PARA EDICIÓN DE ARCHIVOS PDF (SOLO LICENCIA)	1.00	0.00

Leyenda

A Nombre de Ejecutora Presupuestal
B Descripción de La Licencia De Software
C Cantidad Total por Tipo De Licencias
D Cantidad Total adquirida en la Gestión

7.8. Programación Multianual de Bienes, Servicios y Obras.

N°	Unidad ejecutora	Verificación de Cumplimiento Legal	SI/NO	Rendición de Cuentas / Motivos de la no presentación o no realización
----	------------------	------------------------------------	-------	---

1	PROGRAMA NACIONAL DE BECAS Y CREDITO EDUCATIVO	¿Ha cumplido a la fecha con efectuar la Fase de la Programación Multianual de bienes, Servicios y Obras: Fase de Identificación, en el SIGA-MEF?(1)	SI	
2	PROGRAMA NACIONAL DE INFRAESTRUCTURA EDUCATIVA - PRONIED	¿Ha cumplido a la fecha con efectuar la Fase de la Programación Multianual de bienes, Servicios y Obras: Fase de Identificación, en el SIGA-MEF?(1)	SI	
3	PROYECTO ESPECIAL DE INVERSION PUBLICA ESCUELAS BICENTENARIO	¿Ha cumplido a la fecha con efectuar la Fase de la Programación Multianual de bienes, Servicios y Obras: Fase de Identificación, en el SIGA-MEF?(1)	SI	
4	UNIDAD DE GESTIÓN EDUCATIVA LOCAL 02	¿Ha cumplido a la fecha con efectuar la Fase de la Programación Multianual de bienes, Servicios y Obras: Fase de Identificación, en el SIGA-MEF?(1)	SI	
5	ESCUELA NACIONAL SUPERIOR AUTÓNOMA DE BELLAS ARTES DEL PERÚ	¿Ha cumplido a la fecha con efectuar la Fase de la Programación Multianual de bienes, Servicios y Obras: Fase de Identificación, en el SIGA-MEF?(1)	SI	
6	UNIDAD DE GESTIÓN EDUCATIVA LOCAL 05	¿Ha cumplido a la fecha con efectuar la Fase de la Programación Multianual de bienes, Servicios y Obras: Fase de Identificación, en el SIGA-MEF?(1)	SI	
7	UNIDAD DE GESTIÓN EDUCATIVA LOCAL 04	¿Ha cumplido a la fecha con efectuar la Fase de la Programación Multianual de bienes, Servicios y Obras: Fase de Identificación, en el SIGA-MEF?(1)	SI	
8	DIRECCIÓN REGIONAL DE EDUCACIÓN DE LIMA METROPOLITANA	¿Ha cumplido a la fecha con efectuar la Fase de la Programación Multianual de bienes, Servicios y Obras: Fase de Identificación, en el SIGA-MEF?(1)	SI	
9	UNIDAD DE GESTIÓN EDUCATIVA LOCAL 07	¿Ha cumplido a la fecha con efectuar la Fase de la Programación Multianual de bienes, Servicios y Obras: Fase de Identificación, en el SIGA-MEF?(1)	SI	
10	ESCUELA NACIONAL SUPERIOR DE BALLETS	¿Ha cumplido a la fecha con efectuar la Fase de la Programación Multianual de bienes, Servicios y Obras: Fase de Identificación, en el SIGA-MEF?(1)	SI	
11	UNIDAD DE GESTIÓN EDUCATIVA LOCAL 03	¿Ha cumplido a la fecha con efectuar la Fase de la Programación Multianual de bienes, Servicios y Obras: Fase de Identificación, en el SIGA-MEF?(1)	SI	
12	ESCUELA NACIONAL SUPERIOR DE FOLKLORE JOSE MARIA ARGUEDAS	¿Ha cumplido a la fecha con efectuar la Fase de la Programación Multianual de bienes, Servicios y Obras: Fase de Identificación, en el SIGA-MEF?(1)	SI	
13	MINISTERIO DE EDUCACIÓN	¿Ha cumplido a la fecha con efectuar la Fase de la Programación Multianual de bienes, Servicios y Obras: Fase de Identificación, en el SIGA-MEF?(1)	SI	

14	UNIDAD EJECUTORA 120 PROGRAMA NACIONAL DE DOTACION DE MATERIALES EDUCATIVOS	¿Ha cumplido a la fecha con efectuar la Fase de la Programación Multianual de bienes, Servicios y Obras: Fase de Identificación, en el SIGA-MEF?(1)	SI	
15	UNIDAD DE GESTIÓN EDUCATIVA LOCAL 06	¿Ha cumplido a la fecha con efectuar la Fase de la Programación Multianual de bienes, Servicios y Obras: Fase de Identificación, en el SIGA-MEF?(1)	SI	
16	ESCUELA NACIONAL SUPERIOR DE ARTE DRAMATICO GUILLERMO UGARTE CHAMORRO	¿Ha cumplido a la fecha con efectuar la Fase de la Programación Multianual de bienes, Servicios y Obras: Fase de Identificación, en el SIGA-MEF?(1)	SI	
17	UNIDAD DE GESTIÓN EDUCATIVA LOCAL 01	¿Ha cumplido a la fecha con efectuar la Fase de la Programación Multianual de bienes, Servicios y Obras: Fase de Identificación, en el SIGA-MEF?(1)	SI	
18	PROGRAMA EDUCACION BASICA PARA TODOS	¿Ha cumplido a la fecha con efectuar la Fase de la Programación Multianual de bienes, Servicios y Obras: Fase de Identificación, en el SIGA-MEF?(1)	SI	
19	COLEGIO MAYOR SECUNDARIO "PRESIDENTE DEL PERÚ"	¿Ha cumplido a la fecha con efectuar la Fase de la Programación Multianual de bienes, Servicios y Obras: Fase de Identificación, en el SIGA-MEF?(1)	SI	
20	UNIDAD EJECUTORA 118 MEJORAMIENTO DE LA CALIDAD DE LA EDUCACION BASICA Y SUPERIOR	¿Ha cumplido a la fecha con efectuar la Fase de la Programación Multianual de bienes, Servicios y Obras: Fase de Identificación, en el SIGA-MEF?(1)	SI	
21	PROGRAMA DE APOYO A LA FORMACIÓN PROF PARA LA INSERCIÓN LAB. EN EL PERÚ - APROLAB II	¿Ha cumplido a la fecha con efectuar la Fase de la Programación Multianual de bienes, Servicios y Obras: Fase de Identificación, en el SIGA-MEF?(1)	NO	
22	PROGRAMA NACIONAL DE BECAS Y CREDITO EDUCATIVO	¿Ha cumplido a la fecha con efectuar la Fase de la Programación Multianual de bienes, Servicios y Obras: Fase de Clasificación y Priorización, en el SIGA-MEF?(2)	NO	NO CORRESPONDE DICHA ETAPA
23	PROGRAMA NACIONAL DE INFRAESTRUCTURA EDUCATIVA - PRONIED	¿Ha cumplido a la fecha con efectuar la Fase de la Programación Multianual de bienes, Servicios y Obras: Fase de Clasificación y Priorización, en el SIGA-MEF?(2)	SI	
24	PROYECTO ESPECIAL DE INVERSION PUBLICA ESCUELAS BICENTENARIO	¿Ha cumplido a la fecha con efectuar la Fase de la Programación Multianual de bienes, Servicios y Obras: Fase de Clasificación y Priorización, en el SIGA-MEF?(2)	NO	SE ENCUENTRA PENDIENTE QUE A LA ENTIDAD SE LE OTORQUE LA ASIGNACIÓN PRESUPUESTAL MULTIANUAL APM

25	UNIDAD DE GESTIÓN EDUCATIVA LOCAL 02	¿Ha cumplido a la fecha con efectuar la Fase de la Programación Multianual de bienes, Servicios y Obras: Fase de Clasificación y Priorización, en el SIGA-MEF?(2)	SI	
26	ESCUELA NACIONAL SUPERIOR AUTÓNOMA DE BELLAS ARTES DEL PERÚ	¿Ha cumplido a la fecha con efectuar la Fase de la Programación Multianual de bienes, Servicios y Obras: Fase de Clasificación y Priorización, en el SIGA-MEF?(2)	NO	AUN NOS ENCONTRAMOS EN LA FASE DE IDENTIFICACION
27	UNIDAD DE GESTIÓN EDUCATIVA LOCAL 05	¿Ha cumplido a la fecha con efectuar la Fase de la Programación Multianual de bienes, Servicios y Obras: Fase de Clasificación y Priorización, en el SIGA-MEF?(2)	SI	
28	UNIDAD DE GESTIÓN EDUCATIVA LOCAL 04	¿Ha cumplido a la fecha con efectuar la Fase de la Programación Multianual de bienes, Servicios y Obras: Fase de Clasificación y Priorización, en el SIGA-MEF?(2)	NO	ESTAMOS A LA ESPERA DE INDICACIONES PARA LA SEGUNDA FASE
29	DIRECCIÓN REGIONAL DE EDUCACIÓN DE LIMA METROPOLITANA	¿Ha cumplido a la fecha con efectuar la Fase de la Programación Multianual de bienes, Servicios y Obras: Fase de Clasificación y Priorización, en el SIGA-MEF?(2)	NO	SEGÚN LA DIRECTIVA DE PROGRAMACIÓN MULTIANUAL DE BIENES Y SERVICIOS Y OBRAS SE DESARROLLARÁ APROX. EN EL MES DE JUNIO 2023, TOMANDO CONOCIMIENTO DE LA ASIGNACION PRESUPUESTARIA MULTIANUAL (APM) 2024-2026
30	UNIDAD DE GESTIÓN EDUCATIVA LOCAL 07	¿Ha cumplido a la fecha con efectuar la Fase de la Programación Multianual de bienes, Servicios y Obras: Fase de Clasificación y Priorización, en el SIGA-MEF?(2)	NO	ESTA FASE SE REALIZA EN JULIO 2023
31	ESCUELA NACIONAL SUPERIOR DE BALLETT	¿Ha cumplido a la fecha con efectuar la Fase de la Programación Multianual de bienes, Servicios y Obras: Fase de Clasificación y Priorización, en el SIGA-MEF?(2)	SI	
32	UNIDAD DE GESTIÓN EDUCATIVA LOCAL 03	¿Ha cumplido a la fecha con efectuar la Fase de la Programación Multianual de bienes, Servicios y Obras: Fase de Clasificación y Priorización, en el SIGA-MEF?(2)	SI	
33	ESCUELA NACIONAL SUPERIOR DE FOLKLORE JOSE MARIA ARGUEDAS	¿Ha cumplido a la fecha con efectuar la Fase de la Programación Multianual de bienes, Servicios y Obras: Fase de Clasificación y Priorización, en el SIGA-MEF?(2)	SI	
34	MINISTERIO DE EDUCACIÓN	¿Ha cumplido a la fecha con efectuar la Fase de la Programación Multianual de bienes, Servicios y Obras: Fase de Clasificación y Priorización, en el SIGA-MEF?(2)	SI	
35	UNIDAD EJECUTORA 120 PROGRAMA NACIONAL DE DOTACION DE MATERIALES EDUCATIVOS	¿Ha cumplido a la fecha con efectuar la Fase de la Programación Multianual de bienes, Servicios y Obras: Fase de Clasificación y Priorización, en el SIGA-MEF?(2)	NO	A LA FECHA NO SE CUENTA CON LA APM PARA DAR INICIO A LA SEGUNDA FASE
36	UNIDAD DE GESTIÓN EDUCATIVA LOCAL 06	¿Ha cumplido a la fecha con efectuar la Fase de la Programación Multianual de bienes, Servicios y Obras: Fase de Clasificación y Priorización, en el SIGA-MEF?(2)	NO	AUN NO SE ENCUENTRAN EN FECHA DE PRESENTACIÓN

37	ESCUELA NACIONAL SUPERIOR DE ARTE DRAMATICO GUILLERMO UGARTE CHAMORRO	¿Ha cumplido a la fecha con efectuar la Fase de la Programación Multianual de bienes, Servicios y Obras: Fase de Clasificación y Priorización, en el SIGA-MEF?(2)	NO	
38	UNIDAD DE GESTIÓN EDUCATIVA LOCAL 01	¿Ha cumplido a la fecha con efectuar la Fase de la Programación Multianual de bienes, Servicios y Obras: Fase de Clasificación y Priorización, en el SIGA-MEF?(2)	NO	PARA LA PROGRAMACION MULTIANUAL DE BIENES, SERVICIOS Y OBRAS 2024-2026 AUN NO INICIA LA FASE DE CLASIFICACION Y PRIORIZACION
39	PROGRAMA EDUCACION BASICA PARA TODOS	¿Ha cumplido a la fecha con efectuar la Fase de la Programación Multianual de bienes, Servicios y Obras: Fase de Clasificación y Priorización, en el SIGA-MEF?(2)	SI	
40	COLEGIO MAYOR SECUNDARIO "PRESIDENTE DEL PERÚ"	¿Ha cumplido a la fecha con efectuar la Fase de la Programación Multianual de bienes, Servicios y Obras: Fase de Clasificación y Priorización, en el SIGA-MEF?(2)	SI	
41	UNIDAD EJECUTORA 118 MEJORAMIENTO DE LA CALIDAD DE LA EDUCACION BASICA Y SUPERIOR	¿Ha cumplido a la fecha con efectuar la Fase de la Programación Multianual de bienes, Servicios y Obras: Fase de Clasificación y Priorización, en el SIGA-MEF?(2)	SI	
42	PROGRAMA DE APOYO A LA FORMACIÓN PROF PARA LA INSERCIÓN LAB. EN EL PERÚ - APROLAB II	¿Ha cumplido a la fecha con efectuar la Fase de la Programación Multianual de bienes, Servicios y Obras: Fase de Clasificación y Priorización, en el SIGA-MEF?(2)	NO	
43	PROGRAMA NACIONAL DE BECAS Y CREDITO EDUCATIVO	¿Ha cumplido a la fecha con efectuar la Fase de la Programación Multianual de bienes, Servicios y Obras: Fase de Consolidación y Aprobación? (3)	NO	NO CORRESPONDE DICHA ETAPA
44	PROGRAMA NACIONAL DE INFRAESTRUCTURA EDUCATIVA - PRONIED	¿Ha cumplido a la fecha con efectuar la Fase de la Programación Multianual de bienes, Servicios y Obras: Fase de Consolidación y Aprobación? (3)	SI	
45	PROYECTO ESPECIAL DE INVERSION PUBLICA ESCUELAS BICENTENARIO	¿Ha cumplido a la fecha con efectuar la Fase de la Programación Multianual de bienes, Servicios y Obras: Fase de Consolidación y Aprobación? (3)	NO	LA TERCERA FASE SE INICIA UNA VEZ QUE A LA ENTIDAD SE LE ASIGNE EL PRESUPUESTO INSTITUCIONAL DE APERTURA
46	UNIDAD DE GESTIÓN EDUCATIVA LOCAL 02	¿Ha cumplido a la fecha con efectuar la Fase de la Programación Multianual de bienes, Servicios y Obras: Fase de Consolidación y Aprobación? (3)	SI	
47	ESCUELA NACIONAL SUPERIOR AUTÓNOMA DE BELLAS ARTES DEL PERÚ	¿Ha cumplido a la fecha con efectuar la Fase de la Programación Multianual de bienes, Servicios y Obras: Fase de Consolidación y Aprobación? (3)	NO	AÚN NOS ENCONTRAMOS EN LA FASE DE IDENTIFICACIÓN
48	UNIDAD DE GESTIÓN EDUCATIVA LOCAL 05	¿Ha cumplido a la fecha con efectuar la Fase de la Programación Multianual de bienes, Servicios y Obras: Fase de Consolidación y Aprobación? (3)	SI	

49	UNIDAD DE GESTIÓN EDUCATIVA LOCAL 04	¿Ha cumplido a la fecha con efectuar la Fase de la Programacion Multianual de bienes, Servicios y Obras: Fase de Consolidacion y Aprobacion? (3)	NO	ESTAMOS A LA ESPERA DE INDICACIONES PARA LA TERCERA FASE
50	DIRECCIÓN REGIONAL DE EDUCACIÓN DE LIMA METROPOLITANA	¿Ha cumplido a la fecha con efectuar la Fase de la Programacion Multianual de bienes, Servicios y Obras: Fase de Consolidacion y Aprobacion? (3)	NO	SEGÚN LA DIRECTIVA DE PROGRAMACIÓN MULTIANUAL DE BIENES Y SERVICIOS Y OBRAS SE DESARROLLARÁ APROX. EN EL MES DE DIC 2023 A ENERO 2024, TOMANDO CONOCIMIENTO DEL PIA 2024
51	UNIDAD DE GESTIÓN EDUCATIVA LOCAL 07	¿Ha cumplido a la fecha con efectuar la Fase de la Programacion Multianual de bienes, Servicios y Obras: Fase de Consolidacion y Aprobacion? (3)	NO	ESTA FASE SE REALIZA CUANDO SE APRUEBA EL PIA INSTITUCIONAL
52	ESCUELA NACIONAL SUPERIOR DE BALLETO	¿Ha cumplido a la fecha con efectuar la Fase de la Programacion Multianual de bienes, Servicios y Obras: Fase de Consolidacion y Aprobacion? (3)	NO	MEF TODAVIA NO APRUBA APM.
53	UNIDAD DE GESTIÓN EDUCATIVA LOCAL 03	¿Ha cumplido a la fecha con efectuar la Fase de la Programacion Multianual de bienes, Servicios y Obras: Fase de Consolidacion y Aprobacion? (3)	NO	ESTA FASE SE REALIZA UNA VEZ APROBADA EL PRESUPUESTO INSTITUCIONAL DEL AÑO 2024
54	ESCUELA NACIONAL SUPERIOR DE FOLKLORE JOSE MARIA ARGUEDAS	¿Ha cumplido a la fecha con efectuar la Fase de la Programacion Multianual de bienes, Servicios y Obras: Fase de Consolidacion y Aprobacion? (3)	SI	
55	MINISTERIO DE EDUCACIÓN	¿Ha cumplido a la fecha con efectuar la Fase de la Programacion Multianual de bienes, Servicios y Obras: Fase de Consolidacion y Aprobacion? (3)	SI	
56	UNIDAD EJECUTORA 120 PROGRAMA NACIONAL DE DOTACION DE MATERIALES EDUCATIVOS	¿Ha cumplido a la fecha con efectuar la Fase de la Programacion Multianual de bienes, Servicios y Obras: Fase de Consolidacion y Aprobacion? (3)	NO	A LA FECHA NO SE CUENTA CON EL PIA PARA DAR INICIO A LA TERCERA FASE
57	UNIDAD DE GESTIÓN EDUCATIVA LOCAL 06	¿Ha cumplido a la fecha con efectuar la Fase de la Programacion Multianual de bienes, Servicios y Obras: Fase de Consolidacion y Aprobacion? (3)	NO	AUN NO SE ENCUENTRAN EN FECHA DE PRESENTACIÓN
58	ESCUELA NACIONAL SUPERIOR DE ARTE DRAMATICO GUILLERMO UGARTE CHAMORRO	¿Ha cumplido a la fecha con efectuar la Fase de la Programacion Multianual de bienes, Servicios y Obras: Fase de Consolidacion y Aprobacion? (3)	NO	
59	UNIDAD DE GESTIÓN EDUCATIVA LOCAL 01	¿Ha cumplido a la fecha con efectuar la Fase de la Programacion Multianual de bienes, Servicios y Obras: Fase de Consolidacion y Aprobacion? (3)	NO	PARA LA PROGRAMACION MULTIANUAL DE BIENES, SERVICIOS Y OBRAS 2024-2026 AUN NO INICIA LA FASE DE CONSOLIDACION Y APROBACION
60	PROGRAMA EDUCACION BASICA PARA TODOS	¿Ha cumplido a la fecha con efectuar la Fase de la Programacion Multianual de bienes, Servicios y Obras: Fase de Consolidacion y Aprobacion? (3)	SI	
61	COLEGIO MAYOR SECUNDARIO "PRESIDENTE DEL PERÚ"	¿Ha cumplido a la fecha con efectuar la Fase de la Programacion Multianual de bienes, Servicios y Obras: Fase de Consolidacion y Aprobacion? (3)	SI	

62	UNIDAD EJECUTORA 118 MEJORAMIENTO DE LA CALIDAD DE LA EDUCACION BASICA Y SUPERIOR	¿Ha cumplido a la fecha con efectuar la Fase de la Programacion Multianual de bienes, Servicios y Obras: Fase de Consolidacion y Aprobacion? (3)	SI	
63	PROGRAMA DE APOYO A LA FORMACIÓN PROF PARA LA INSERCIÓN LAB. EN EL PERÚ - APROLAB II	¿Ha cumplido a la fecha con efectuar la Fase de la Programacion Multianual de bienes, Servicios y Obras: Fase de Consolidacion y Aprobacion? (3)	NO	

Fecha Corte:

Base Normativa

1. Artículo 14 de la "Directiva para la Programación Multianual de Bienes, Servicios y Obras" Resolución Directoral N° 0014-2021-EF-54.01

2. Artículo 19 de la "Directiva para la Programación Multianual de Bienes, Servicios y Obras" Resolución Directoral N° 0014-2021-EF-54.01

3. Artículo 22 de la "Directiva para la Programación Multianual de Bienes, Servicios y Obras" Resolución Directoral N° 0014-2021-EF-54.01

8. Sistema Administrativo de Gestión de Recursos Humanos

8.1. Costo Anual de Personal

N°	Unidad Ejecutora Presupuestal	N° Total General de Personal de la Entidad	N° Total de registros de personal vacantes	N° Total de registros de Personal ocupados	Costo Total Mensual	Costo Total
A		B	C	D	E	F
1	TOTAL GENERAL	90,974.00	2,672.00	88,436.00	274,682,863.33	2,901,802,960.48
2	PROGRAMA DE APOYO A LA FORMACIÓN PROF PARA LA INSERCIÓN LAB. EN EL PERÚ - APROLAB II	0.00	0.00	0.00	0.00	0.00
3	UNIDAD EJECUTORA 118 MEJORAMIENTO DE LA CALIDAD DE LA EDUCACION BASICA Y SUPERIOR	0.00	0.00	0.00	0.00	0.00
4	COLEGIO MAYOR SECUNDARIO "PRESIDENTE DEL PERÚ"	150.00	0.00	150.00	806,233.21	3,227,888.53
5	PROGRAMA EDUCACION BASICA PARA TODOS	2,300.00	0.00	2,300.00	13,776,991.14	56,326,480.02
6	UNIDAD DE GESTIÓN EDUCATIVA LOCAL 01	15,350.00	371.00	14,979.00	51,726,638.25	633,942,459.02
7	ESCUELA NACIONAL SUPERIOR DE ARTE DRAMATICO GUILLERMO UGARTE CHAMORRO	45.00	0.00	45.00	164,984.00	2,004,505.00
8	UNIDAD DE GESTIÓN EDUCATIVA LOCAL 06	11,080.00	173.00	10,907.00	31,429,381.39	386,582,456.68
9	UNIDAD EJECUTORA 120 PROGRAMA NACIONAL DE DOTACION DE MATERIALES EDUCATIVOS	46.00	4.00	42.00	481,710.63	5,808,127.56
10	MINISTERIO DE EDUCACIÓN	1,120.00	0.00	1,120.00	7,668,714.72	31,816,773.79
11	ESCUELA NACIONAL SUPERIOR DE FOLKLORE JOSE MARIA ARGUEDAS	119.00	7.00	112.00	275,181.49	3,372,689.71
12	INSTITUTO PEDAGOGICO NACIONAL MONTEERRICO	182.00	25.00	157.00	627,319.42	7,698,633.04

13	UNIDAD DE GESTIÓN EDUCATIVA LOCAL 03	12,601.00	652.00	11,949.00	34,507,019.25	140,974,852.47
14	ESCUELA NACIONAL SUPERIOR DE BALLE	43.00	1.00	42.00	174,186.03	17,137.00
15	UNIDAD DE GESTIÓN EDUCATIVA LOCAL 07	8,079.00	0.00	8,079.00	87,500.00	335,003.99
16	DIRECCIÓN REGIONAL DE EDUCACIÓN DE LIMA METROPOLITANA	2,411.00	569.00	1,842.00	4,977,431.01	61,535,379.73
17	UNIDAD DE GESTIÓN EDUCATIVA LOCAL 04	13,033.00	241.00	12,792.00	35,058,464.44	441,742,290.13
18	UNIDAD DE GESTIÓN EDUCATIVA LOCAL 05	10,709.00	218.00	10,491.00	34,838,841.18	428,113,248.16
19	ESCUELA NACIONAL SUPERIOR AUTÓNOMA DE BELLAS ARTES DEL PERÚ	87.00	6.00	81.00	310,183.69	3,790,804.28
20	UNIDAD DE GESTIÓN EDUCATIVA LOCAL 02	12,486.00	306.00	12,180.00	39,947,814.98	480,506,878.20
21	PROYECTO ESPECIAL DE INVERSION PUBLICA ESCUELAS BICENTENARIO	280.00	6.00	274.00	2,809,879.38	33,886,552.56
22	PROGRAMA NACIONAL DE INFRAESTRUCTURA EDUCATIVA - PRONIED	392.00	67.00	459.00	12,101,144.24	145,213,730.88
23	PROGRAMA NACIONAL DE BECAS Y CREDITO EDUCATIVO	461.00	26.00	435.00	2,913,244.88	34,907,069.73

Fecha Corte

Ver Anexo 8.1 (Adjunto en PDF)

LEYENDA

A Nombre de la Unidad Ejecutora Presupuestal

B Corresponde al Total General (Vacantes y Ocupados) del cuadro Anexo 8.1

C Corresponde al Total General de Vacantes del cuadro Anexo 8.1

D Corresponde al Total General de Ocupados del cuadro del cuadro Anexo 8.1

E Corresponde al Total General del Costo Total Mensual del cuadro Anexo 8.1

F Corresponde al Total General del Costo Total Anual del cuadro Anexo 8.1

8.2. Sanciones en el ejercicio de la función pública.

N°	Unidad Ejecutora Presupuestal	Total de servidores con sanción vigente en el periodo a rendir	Cantidad de servidores por Tipo de Sanción					
			Suspensión	Inhabilitación a exservidor	Destitución	Despido	Multa	Otra sanción
	TOTAL GENERAL	261.00	25.00	23.00	154.00	14.00	0.00	45
1	UNIDAD EJECUTORA 118 MEJORAMIENTO DE LA CALIDAD DE LA EDUCACION BASICA Y SUPERIOR	0.00	0.00	0.00	0.00	0.00	0.00	0

2	COLEGIO MAYOR SECUNDARIO "PRESIDENTE DEL PERÚ"	1.00	0.00	1.00	0.00	0.00	0.00	0
3	PROGRAMA EDUCACION BASICA PARA TODOS	44.00	6.00	0.00	35.00	0.00	0.00	3
4	UNIDAD DE GESTIÓN EDUCATIVA LOCAL 01	24.00	1.00	0.00	5.00	0.00	0.00	18
5	ESCUELA NACIONAL SUPERIOR DE ARTE DRAMATICO GUILLERMO UGARTE CHAMORRO	0.00	0.00	0.00	0.00	0.00	0.00	0
6	UNIDAD DE GESTIÓN EDUCATIVA LOCAL 06	4.00	0.00	0.00	2.00	0.00	0.00	2
7	UNIDAD EJECUTORA 120 PROGRAMA NACIONAL DE DOTACION DE MATERIALES EDUCATIVOS	0.00	0.00	0.00	0.00	0.00	0.00	0
8	MINISTERIO DE EDUCACIÓN	9.00	0.00	2.00	7.00	0.00	0.00	0
9	ESCUELA NACIONAL SUPERIOR DE FOLKLORE JOSE MARIA ARGUEDAS	0.00	0.00	0.00	0.00	0.00	0.00	0
10	INSTITUTO PEDAGOGICO NACIONAL MONTECICCO	1.00	0.00	0.00	0.00	0.00	0.00	1

11	UNIDAD DE GESTIÓN EDUCATIVA LOCAL 03	50.00	8.00	14.00	14.00	14.00	0.00	0
12	ESCUELA NACIONAL SUPERIOR DE BALLET	0.00	0.00	0.00	0.00	0.00	0.00	0
13	UNIDAD DE GESTIÓN EDUCATIVA LOCAL 07	26.00	5.00	0.00	3.00	0.00	0.00	18
14	DIRECCIÓN REGIONAL DE EDUCACIÓN DE LIMA METROPOLITANA	0.00	0.00	0.00	0.00	0.00	0.00	0
15	UNIDAD DE GESTIÓN EDUCATIVA LOCAL 04	6.00	4.00	0.00	2.00	0.00	0.00	0
16	UNIDAD DE GESTIÓN EDUCATIVA LOCAL 05	1.00	0.00	0.00	1.00	0.00	0.00	0
17	ESCUELA NACIONAL SUPERIOR AUTÓNOMA DE BELLAS ARTES DEL PERÚ	0.00	0.00	0.00	0.00	0.00	0.00	0
18	UNIDAD DE GESTIÓN EDUCATIVA LOCAL 02	87.00	1.00	6.00	77.00	0.00	0.00	3
19	PROYECTO ESPECIAL DE INVERSIÓN PÚBLICA ESCUELAS BICENTENARIO	0.00	0.00	0.00	0.00	0.00	0.00	0

20	PROGRAMA NACIONAL DE INFRAESTRUCTURA EDUCATIVA - PRONIED	0.00	0.00	0.00	0.00	0.00	0.00	0
21	PROGRAMA NACIONAL DE BECAS Y CREDITO EDUCATIVO	8.00	0.00	0.00	8.00	0.00	0.00	0

9. Sistema Nacional de Control

9.1. Resumen General Por Servicios de Control Simultaneó (Entidad y sus ejecutoras)

N°	Año de Emisión del Informe	Número de Informes de Control Simultaneo con Situaciones adversas en proceso y sin acciones	Cantidad de situaciones adversas en proceso y sin acciones
	A	B	C
	0		1.00
1	2018		5.00
2	2019		2.00
3	2020		1.00
4	2021		1.00
5	2022		3.00
6	2023		5.00
7	TOTAL DEL PERIODO (0-2023)		18.00

A Año de Emisión del Informe de Control Simultaneo

B Cantidad de todos los informes de control simultáneo con situaciones adversas en proceso y sin acciones a la fecha de corte

C Cantidad de situaciones adversas en proceso y sin acciones según fecha de vencimiento registrada en el SAGU, a la fecha de corte

9.2. Resumen General Por Servicios de Control Posterior (Entidad y sus ejecutoras)

N°	Año de Emisión del Informe	Número Informes de Control Posterior con recomendaciones Pendientes y en Proceso	Cantidad de recomendaciones Pendientes y en Proceso
	A	B	C
	2012		2.00
1	2014		1.00
2	2015		2.00

3	2016	1.00	1.00
4	2017	2.00	2.00
5	2018	3.00	4.00
6	2019	4.00	9.00
7	2021	4.00	10.00
8	2022	67.00	100.00
9	2023	7.00	12.00
10	TOTAL DEL PERIODO (2012-2023)	93.00	153.00

A Año de Emisión del Informe de Control Posterior

B Cantidad de informes de control posterior con recomendaciones Pendientes y en Proceso según fecha de vencimiento registrada en el SAGU, hasta la fecha de corte

C Cantidad de recomendaciones Pendientes y en Proceso según fecha de vencimiento registrada en el SAGU, a la fecha de corte

9.3. Resumen de Informes de Control Posterior por Unidad Ejecutora

N°	AÑO	Unidad Ejecutora Presupuestal	Número Informes de Control Posterior con recomendaciones Pendientes y en Proceso	Cantidad de recomendaciones Pendientes y en Proceso
	A	B	C	D
	2012	UNIDAD DE GESTIÓN EDUCATIVA LOCAL 05	2.00	4.00
1	2014	UNIDAD DE GESTIÓN EDUCATIVA LOCAL 05	1.00	2.00
2	2015	MINISTERIO DE EDUCACIÓN	1.00	2.00
3	2015	UNIDAD DE GESTIÓN EDUCATIVA LOCAL 04	1.00	7.00
4	2016	UNIDAD DE GESTIÓN EDUCATIVA LOCAL 06	1.00	1.00
5	2017	MINISTERIO DE EDUCACIÓN	1.00	1.00
6	2017	PROGRAMA NACIONAL DE INFRAESTRUCTURA EDUCATIVA - PRONIED	1.00	1.00
7	2018	PROGRAMA NACIONAL DE INFRAESTRUCTURA EDUCATIVA - PRONIED	1.00	1.00
8	2018	UNIDAD DE GESTIÓN EDUCATIVA LOCAL 02	1.00	1.00
9	2018	UNIDAD DE GESTIÓN EDUCATIVA LOCAL 06	1.00	2.00
10	2019	ESCUELA NACIONAL SUPERIOR AUTÓNOMA DE BELLAS ARTES DEL PERÚ	1.00	1.00
11	2019	MINISTERIO DE EDUCACIÓN	1.00	1.00
12	2019	UNIDAD DE GESTIÓN EDUCATIVA LOCAL 06	2.00	7.00
13	2021	ESCUELA NACIONAL SUPERIOR DE FOLKLORE JOSE MARIA ARGUEDAS	1.00	1.00

14	2021	MINISTERIO DE EDUCACIÓN	1.00	7.00
15	2021	PROGRAMA NACIONAL DE BECAS Y CREDITO EDUCATIVO	1.00	1.00
16	2021	PROGRAMA NACIONAL DE INFRAESTRUCTURA EDUCATIVA - PRONIED	1.00	1.00
17	2022	COLEGIO MAYOR SECUNDARIO "PRESIDENTE DEL PERÚ"	1.00	1.00
18	2022	DIRECCIÓN REGIONAL DE EDUCACIÓN DE LIMA METROPOLITANA	7.00	9.00
19	2022	ESCUELA NACIONAL SUPERIOR AUTÓNOMA DE BELLAS ARTES DEL PERÚ	4.00	5.00
20	2022	ESCUELA NACIONAL SUPERIOR DE ARTE DRAMATICO GUILLERMO UGARTE CHAMORRO	2.00	3.00
21	2022	ESCUELA NACIONAL SUPERIOR DE BALLE	1.00	1.00
22	2022	ESCUELA NACIONAL SUPERIOR DE FOLKLORE JOSE MARIA ARGUEDAS	1.00	1.00
23	2022	INSTITUTO PEDAGOGICO NACIONAL MONTEERRICO	1.00	1.00
24	2022	MINISTERIO DE EDUCACIÓN	11.00	13.00
25	2022	PROGRAMA EDUCACION BASICA PARA TODOS	1.00	1.00
26	2022	PROGRAMA NACIONAL DE BECAS Y CREDITO EDUCATIVO	2.00	2.00
27	2022	PROGRAMA NACIONAL DE INFRAESTRUCTURA EDUCATIVA - PRONIED	9.00	27.00
28	2022	UNIDAD DE GESTIÓN EDUCATIVA LOCAL 01	4.00	6.00
29	2022	UNIDAD DE GESTIÓN EDUCATIVA LOCAL 02	3.00	4.00
30	2022	UNIDAD DE GESTIÓN EDUCATIVA LOCAL 03	4.00	4.00
31	2022	UNIDAD DE GESTIÓN EDUCATIVA LOCAL 04	4.00	4.00
32	2022	UNIDAD DE GESTIÓN EDUCATIVA LOCAL 05	3.00	4.00
33	2022	UNIDAD DE GESTIÓN EDUCATIVA LOCAL 06	3.00	3.00
34	2022	UNIDAD DE GESTIÓN EDUCATIVA LOCAL 07	3.00	7.00
35	2022	UNIDAD EJECUTORA 120 PROGRAMA NACIONAL DE DOTACION DE MATERIALES EDUCATIVOS	3.00	4.00

36	2023	MINISTERIO DE EDUCACIÓN	2.00	6.00
37	2023	UNIDAD DE GESTIÓN EDUCATIVA LOCAL 01	1.00	1.00
38	2023	UNIDAD DE GESTIÓN EDUCATIVA LOCAL 06	3.00	3.00
39	2023	UNIDAD DE GESTIÓN EDUCATIVA LOCAL 07	1.00	2.00
40	TOTAL DEL PERIODO (2012-2023)		93.00	153.00

Ver Anexo 9.1 al 9.2 (Adjunto en PDF)

Leyenda

A. Año del Informe de Control Posterior

B. Nombre de la Unidad Ejecutora Presupuestal

C. Cantidad de informes de control posterior con recomendaciones no implementadas según fecha de vencimiento registrada en el SAGU, hasta la fecha de corte

D. Cantidad de recomendaciones no implementadas según fecha de vencimiento registrada en el SAGU, a la fecha de corte

9.4. Resumen de Informes de Control Simultáneo por Unidad Ejecutora

N°	AÑO	Unidad Ejecutora Presupuestal	Número Control Simultaneo con situaciones adversas en proceso y sin acciones	Cantidad de situaciones adversas en proceso y sin acciones
	A	B	C	D
	0	UNIDAD DE GESTIÓN EDUCATIVA LOCAL 06	1.00	1.00
1	2018	UNIDAD DE GESTIÓN EDUCATIVA LOCAL 04	5.00	16.00
2	2019	UNIDAD DE GESTIÓN EDUCATIVA LOCAL 04	2.00	7.00
3	2020	UNIDAD DE GESTIÓN EDUCATIVA LOCAL 05	1.00	3.00
4	2021	PROGRAMA NACIONAL DE INFRAESTRUCTURA EDUCATIVA - PRONIED	1.00	1.00
5	2022	MINISTERIO DE EDUCACIÓN	1.00	2.00
6	2022	UNIDAD DE GESTIÓN EDUCATIVA LOCAL 05	1.00	1.00
7	2022	UNIDAD DE GESTIÓN EDUCATIVA LOCAL 06	1.00	2.00
8	2023	PROGRAMA NACIONAL DE INFRAESTRUCTURA EDUCATIVA - PRONIED	4.00	7.00
9	2023	PROYECTO ESPECIAL DE INVERSIÓN PÚBLICA ESCUELAS BICENTENARIO	1.00	2.00
10	TOTAL DEL PERIODO (0-2023)		18.00	42.00

Ver Anexo 9.3 (Adjunto en PDF)

Leyenda

A. Año del Informe de Control Posterior

B. Nombre de la Unidad Ejecutora Presupuestal

C. Cantidad de informes de control simultáneo con situaciones adversas no superadas según fecha de vencimiento registrada en el SAGU, hasta la fecha de corte

D. Cantidad de situaciones adversas no superadas según fecha de vencimiento registrada en el SAGU, a la fecha de corte

9.5. Resumen de Implementación del Sistema de Control Interno

N°	Nombre de la Ejecutora Presupuestal	2021		2022		2023	
		Grado de Madurez	Nivel de Madurez	Grado de Madurez	Nivel de Madurez	Grado de Madurez	Nivel de Madurez
1	COLEGIO MAYOR SECUNDARIO "PRESIDENTE DEL PERÚ"	0.00		91.67	SCI ÓPTIMO	95.45	SCI ÓPTIMO
2	DIRECCIÓN REGIONAL DE EDUCACIÓN DE LIMA METROPOLITANA	0.00		90.57	SCI ÓPTIMO	98.18	SCI ÓPTIMO
3	ESCUELA NACIONAL SUPERIOR AUTÓNOMA DE BELLAS ARTES DEL PERÚ	0.00		80.19	SCI AVANZADO	91.67	SCI ÓPTIMO
4	ESCUELA NACIONAL SUPERIOR DE ARTE DRAMATICO GUILLERMO UGARTE CHAMORRO	0.00		87.74	SCI AVANZADO	88.89	SCI AVANZADO
5	ESCUELA NACIONAL SUPERIOR DE BALLET	0.00		91.51	SCI ÓPTIMO	94.44	SCI ÓPTIMO
6	ESCUELA NACIONAL SUPERIOR DE FOLKLORE JOSE MARIA ARGUEDAS	0.00		33.33	SCI BÁSICO	72.73	SCI INTERMEDIO
7	INSTITUTO PEDAGOGICO NACIONAL MONTECERRICO	0.00		40.00	SCI BÁSICO	47.27	SCI BÁSICO
8	MINISTERIO DE EDUCACIÓN	0.00		87.04	SCI AVANZADO	94.55	SCI ÓPTIMO
9	PROGRAMA EDUCACION BASICA PARA TODOS	0.00		88.89	SCI AVANZADO	93.64	SCI ÓPTIMO
10	PROGRAMA DE APOYO A LA FORMACIÓN PROF PARA LA INSERCIÓN LAB. EN EL PERÚ - APROLAB II	0.00		81.48	SCI AVANZADO	97.27	SCI ÓPTIMO
11	PROGRAMA NACIONAL DE BECAS Y CREDITO EDUCATIVO	0.00		100.00	SCI ÓPTIMO	100.00	SCI ÓPTIMO
12	PROGRAMA NACIONAL DE INFRAESTRUCTURA EDUCATIVA - PRONIED	0.00		81.82	SCI AVANZADO	99.11	SCI ÓPTIMO
13	PROYECTO ESPECIAL DE INVERSION PUBLICA ESCUELAS BICENTENARIO	0.00		0.00	INEXISTENTE	92.73	SCI ÓPTIMO
14	UNIDAD DE GESTIÓN EDUCATIVA LOCAL 01	0.00		94.55	SCI ÓPTIMO	89.81	SCI AVANZADO
15	UNIDAD DE GESTIÓN EDUCATIVA LOCAL 02	0.00		92.73	SCI ÓPTIMO	98.18	SCI ÓPTIMO
16	UNIDAD DE GESTIÓN EDUCATIVA LOCAL 03	0.00		76.85	SCI AVANZADO	88.89	SCI AVANZADO

17	UNIDAD DE GESTIÓN EDUCATIVA LOCAL 04	0.00		88.68	SCI AVANZADO	98.15	SCI ÓPTIMO
18	UNIDAD DE GESTIÓN EDUCATIVA LOCAL 05	0.00		83.33	SCI AVANZADO	98.18	SCI ÓPTIMO
19	UNIDAD DE GESTIÓN EDUCATIVA LOCAL 06	0.00		82.41	SCI AVANZADO	94.55	SCI ÓPTIMO
20	UNIDAD DE GESTIÓN EDUCATIVA LOCAL 07	0.00		75.93	SCI AVANZADO	91.82	SCI ÓPTIMO
21	UNIDAD EJECUTORA 118 MEJORAMIENTO DE LA CALIDAD DE LA EDUCACION BASICA Y SUPERIOR	0.00		96.15	SCI ÓPTIMO	93.75	SCI ÓPTIMO
22	UNIDAD EJECUTORA 120 PROGRAMA NACIONAL DE DOTACION DE MATERIALES EDUCATIVOS	0.00		83.96	SCI AVANZADO	88.18	SCI AVANZADO

Ver Anexo 9.4 (Adjunto en PDF)

Nota: Considerar el grado de madurez de los últimos 3 años

10. Sistema de Modernización de la Gestión Pública

Avances en la Implementación del Sistema de Modernización de la Gestión Pública (por pliego)

10.1. Estructura Organización y Funcionamiento del Estado

Reglamento de Organización y Funciones (aplica a Ministerios, organismos públicos y Universidades)

El ROF de la entidad se encuentra adecuado a la normativa (1) (Si/No)	Norma de aprobación del ROF (2)
NO	

Leyenda:

- (1) Ministerios y organismos públicos - Adecuación al D.S N°054- 2018 –PCM - Si coloca si significa que el ROF vigente fue aprobado con posterioridad a la emisión de los Lineamientos de Organización y Funciones y contó con la opinión técnica previa favorable de la Secretaría de Gestión Pública.
Gobiernos Regionales - Si coloca si significa que la SGP, como rector del Sistema Administrativo de Modernización de la Gestión Pública, ha emitido un Informe técnico de verificación posterior aleatoria (con posterioridad a la aprobación del ROF); o, un informe técnico de opinión previa (con anterioridad a la aprobación del ROF, en caso se haya solicitado su asistencia técnica para su elaboración. De ser afirmativo, indicar número de Informe de la SGP.
Gobiernos Locales - Adecuación a la Norma Técnica N°01-2020-PCM/SGP/SSAP - Si coloca si significa que el ROF de la municipalidad ha adoptado alguno de los modelos de estructura orgánica regulados en la Norma Técnica N°01-2020-PCM/SGP/SSAP.
- (2) Universidades - Adecuación a la RM N° 588-2019-MINEDU - Si coloca si significa que el ROF de la universidad se ha sujetado a lo dispuesto en la Resolución Ministerial N° 588-2019-MINEDU.
Ministerios y organismos públicos -Decreto Supremo que aprueba la sección primera del ROF y Norma del Titular de la entidad que aprueba la sección segunda del ROF.
Gobiernos Regionales - Ordenanza Regional que aprueba el ROF.
Gobiernos Locales - Ordenanza Municipal que aprueba el ROF.
Universidades - Resolución del Titular que aprueba el ROF.
Ver Anexo 10.1

10.2. Información a completar por pliego relacionada con el Manual de Operaciones – MOP de Programas, Proyectos especiales, órganos desconcentrados, órganos académicos, direcciones regionales y fondos, según corresponda

N°	Nombre del Programa/Proyecto/Órgano o Fondo	Norma de aprobación del MOP (1)	MOP cuenta con informe de la SGP (2)
1	PROYECTO ESPECIAL DE INVERSIÓN PÚBLICA ESCUELAS BICENTENARIO (PEIP-EB)	RESOLUCIÓN MINISTERIAL N° 338-2020-MINEDU	NO
2	DIRECCIÓN DE GESTIÓN DE RECURSOS EDUCATIVOS (DIGERE)	RESOLUCIÓN MINISTERIAL N° 205-2015-MINEDU	NO
3	DIRECCIÓN REGIONAL DE EDUCACIÓN DE LIMA METROPOLITANA (DRELM)	RESOLUCIÓN MINISTERIAL N° 215-2015-MINEDU	NO
4	PROGRAMA NACIONAL DE BECAS Y CRÉDITO EDUCATIVO (PRONABEC)	RESOLUCIÓN MINISTERIAL N° 535-2015-MINEDU	NO
5	PROGRAMA NACIONAL DE INFRAESTRUCTURA EDUCATIVA (PRONIED)	RESOLUCIÓN MINISTERIAL N° 267-2014-MINEDU	NO

Leyenda

(1) Señalar el N° del Decreto Supremo, Resolución Ministerial, Resolución del Titular de la Entidad u Otros (especificar).

(2) Si coloca sí significa que la SGP, como rector del Sistema Administrativo de Modernización de la Gestión Pública, ha emitido un Informe técnico de verificación posterior aleatoria (con posterioridad a la aprobación del MOP); o, un informe técnico de opinión previa (con anterioridad a la aprobación del MOP) en caso se haya solicitado su asistencia técnica para su elaboración. De ser afirmativo, indicar número de Informe de la SGP.

10.3. Simplificación Administrativa – Sistema Único de Trámites (SUT)

Tipo de Expediente (1)	Nivel de avance (2) (Por iniciar/En proceso /Finalizado)	N° de Expediente generado en el SUT (3)
EXPEDIENTE REGULAR	FINALIZADO	01.09.0045-001-2020

Leyenda:

(1) "Carga inicial": cuando la entidad realizó el registro en el SUT del TUPA vigente.

"Expediente regular": cuando la entidad registró un expediente para la actualización de su TUPA en el SUT.

(2) "Por iniciar": cuando la entidad está en fase preparatoria y conformación del equipo de trabajo.

"En proceso": cuando la entidad está registrando la información de sus trámites en el SUT.

"Finalizado": cuando ha concluido el registro y cuenta con el expediente publicado o en proceso de evaluación por la entidad revisora.

Cabe precisar que las Municipalidades Provinciales y Gobiernos Regionales no requieren la presentación a otra entidad para la aprobación de su TUPA.

(3) Consignar el número de expediente generado en el aplicativo SUT.

Cabe precisar que para las municipalidades del tipo E, F y G el vencimiento del plazo de implementación del SUT y del nuevo formato TUPA es el 31/12/2022.

10.4. Gestión de Reclamos

Tramo de implementación (1)	% de avance en la implementación (2)	Porcentaje de reclamos atendidos dentro del plazo legal (3)
TRAMO I	100	100

Leyenda:

(1) El proceso de implementación de la Gestión de Reclamos se soporta en una plataforma digital única para el Estado "Libro de Reclamaciones" establecida en el Decreto Supremo N° 007-2020-PCM y en la Norma Técnica N° 001-2021-PCM-SGP, se efectúa en forma progresiva a través de cinco (5) tramos, según se detalla a continuación:

a. Primer tramo (I): Poder Ejecutivo, que incluye a ministerios, organismos públicos, Fuerzas Armadas y Policía Nacional del Perú, cuyo plazo máximo de implementación vence el 31 de julio de 2022

b. Segundo tramo (II): Programas y proyectos del Poder Ejecutivo, Fondo Nacional de Financiamiento de la Actividad Empresarial del Estado - FONAFE y las empresas bajo su ámbito a las cuales les aplique el Decreto Supremo N° 007-2020-PCM, cuyo plazo máximo de implementación vence el 31 de diciembre de 2021.

c. Tercer tramo (III): Poder Legislativo, Poder Judicial, Organismos Constitucionalmente Autónomos, universidades y municipalidades de Lima Metropolitana, cuyo plazo máximo de implementación vence el 30 de abril de 2022.

d. Cuarto tramo (IV): Gobiernos regionales, proyectos y universidades regionales, cuyo plazo máximo de implementación vence el 31 de octubre de 2022.

e. Quinto tramo (V): Gobiernos locales (provinciales y distritales de tipo A, B y D), cuyo plazo máximo de implementación vence el 31 de diciembre de 2023.

(2) **De acuerdo al % de cumplimiento del proceso definido en la Norma Técnica N° 001-2021-PCM-SGP y que es informado por la SGP conforme se da cumplimiento a las actividades. No corresponde en aquellos casos donde el tramo no haya iniciado.**

(3) Cálculo que la entidad debe extraer de los reportes de su plataforma digital. No corresponde en aquellos casos donde la entidad no haya finalizado la implementación.

11. Sistema de Defensa Jurídica del Estado

11.1. TOTAL DE PROCESOS Y OBLIGACIONES PECUNIARIAS A FAVOR Y CONTRA EL ESTADO

N°	Cantidad Total de Investigaciones (en el Ministerio Público)	Cantidad total de Procesos (en el Poder Judicial)	Cantidad de total de otros Procesos	Cantidad Total de Procesos	Cantidad Total de Casos Emblemáticos	Estado demandante/denunciante/agriavado/actor civil			Estado demandado/denunciado/tercero civil		
						Monto Total establecido en la sentencia	Monto Cobrado	Monto Pendiente de cobro	Monto Total establecido en la sentencia	Monto Pagado	Monto Pendiente de pago
	A	B	C	D		E			F		
1	5.00	0.00	0.00	5.00	33.00	0.00	0.00	0.00	0.00	0.00	0.00

Fecha Corte:

Nota: El presente formato está orientado a recopilar la información en forma total y/o acumulada de toda la carga procesal de la procuraduría pública.

(A) Total de investigaciones en el Ministerio Público (en diligencias preliminares e investigación preparatoria). En caso del C. de PP de 1940, se debe consignar solo la data total referida a la investigación preliminar.

(B) Total de procesos en el PJ (precisar la carga total acumulada entre todas las materias que conozca la procuraduría y que se encuentren judicializadas)

(C) Total de procesos que no se encuentren o no se tramiten ante el Ministerio Público ni ante el Poder Judicial (procesos arbitrales, arbitrajes laborales, procesos administrativos, conciliaciones y similares)

(D) Cantidad procesos de la sumatoria de A+B+C

(E) Pagos exigidos por el Estado

(F) Pagos reclamados al Estado

Ver Anexo 11.1 y 11.2 (Adjunto en PDF)

3. SECCIÓN II: INDICADORES DE EFICACIA Y OTROS RELACIONADOS A LA ENTIDAD

Esta sección permite verificar el nivel de logro alcanzado por la entidad en el cumplimiento de sus objetivos, con información estructurada de sus indicadores. Asimismo, establece una relación entre dos o más datos y permite la comparación entre distintos periodos, productos similares o una meta o compromiso.

Se presenta la información de indicadores que alcanza los 8 años incluyendo el año de presentación del Informe de Rendición de Cuentas de Titulares, para mostrar la tendencia que tiene el indicador en el periodo de gestión anterior y el actual.

N°	Unidad Ejecutora Presupuestal	# Indicadores
	UNIDAD DE GESTIÓN EDUCATIVA LOCAL 07	5
1	PROGRAMA NACIONAL DE BECAS Y CREDITO EDUCATIVO	6
2	PROGRAMA NACIONAL DE INFRAESTRUCTURA EDUCATIVA - PRONIED	2
3	UNIDAD DE GESTIÓN EDUCATIVA LOCAL 06	1
4	UNIDAD DE GESTIÓN EDUCATIVA LOCAL 04	1
5	UNIDAD EJECUTORA 118 MEJORAMIENTO DE LA CALIDAD DE LA EDUCACION BASICA Y SUPERIOR	2
6	DIRECCIÓN REGIONAL DE EDUCACIÓN DE LIMA METROPOLITANA	10

7	UNIDAD EJECUTORA 120 PROGRAMA NACIONAL DE DOTACION DE MATERIALES EDUCATIVOS	1
8	ESCUELA NACIONAL SUPERIOR DE ARTE DRAMATICO GUILLERMO UGARTE CHAMORRO	1
9	PROGRAMA EDUCACION BASICA PARA TODOS	57
10	UNIDAD DE GESTIÓN EDUCATIVA LOCAL 02	1
11	PROYECTO ESPECIAL DE INVERSION PUBLICA ESCUELAS BICENTENARIO	1
12	PROGRAMA DE APOYO A LA FORMACIÓN PROF PARA LA INSERCIÓN LAB. EN EL PERÚ - APROLAB II	1
13	UNIDAD DE GESTIÓN EDUCATIVA LOCAL 03	38
14	MINISTERIO DE EDUCACIÓN	14
15	ESCUELA NACIONAL SUPERIOR DE FOLKLORE JOSE MARIA ARGUEDAS	4
16	TOTAL	145

Ver Anexo 12 Indicadores de Eficacia y Otros Relacionados a la Entidad.

4. SECCIÓN III: RELACIÓN DE SERVICIOS PÚBLICOS QUE BRINDA LA ENTIDAD

Cuenta con información de servicios públicos que responden a las necesidades de las personas y que son entregadas por las entidades públicas, en cumplimiento de sus funciones misionales hacia sus usuarios o ciudadanía. Estos servicios pueden tomarse como fuente de información del Planeamiento Estratégico Institucional, Sistema de Control Interno, Programas Presupuestales y otros.

N°	Unidad Ejecutora Presupuestal	# Servicios públicos que brinda la Entidad.	# Servicios públicos que no aplica la Entidad.
	Total general	56	0
1	COLEGIO MAYOR SECUNDARIO "PRESIDENTE DEL PERÚ"	1	0
2	DIRECCIÓN REGIONAL DE EDUCACIÓN DE LIMA METROPOLITANA	4	0
3	ESCUELA NACIONAL SUPERIOR DE ARTE DRAMATICO GUILLERMO UGARTE CHAMORRO	1	0
4	ESCUELA NACIONAL SUPERIOR DE BALLETO	1	0
5	ESCUELA NACIONAL SUPERIOR DE FOLKLORE JOSE MARIA ARGUEDAS	1	0
6	INSTITUTO PEDAGOGICO NACIONAL MONTECERRICO	1	0
7	MINISTERIO DE EDUCACIÓN	5	0

8	PROGRAMA EDUCACION BASICA PARA TODOS	22	0
9	PROGRAMA DE APOYO A LA FORMACIÓN PROF PARA LA INSERCIÓN LAB. EN EL PERÚ - APROLAB II	1	0
10	PROGRAMA NACIONAL DE BECAS Y CREDITO EDUCATIVO	1	0
11	PROGRAMA NACIONAL DE INFRAESTRUCTURA EDUCATIVA - PRONIED	2	0
12	PROYECTO ESPECIAL DE INVERSION PUBLICA ESCUELAS BICENTENARIO	1	0
13	UNIDAD DE GESTIÓN EDUCATIVA LOCAL 01	1	0
14	UNIDAD DE GESTIÓN EDUCATIVA LOCAL 02	1	0
15	UNIDAD DE GESTIÓN EDUCATIVA LOCAL 03	6	0
16	UNIDAD DE GESTIÓN EDUCATIVA LOCAL 04	1	0
17	UNIDAD DE GESTIÓN EDUCATIVA LOCAL 05	1	0
18	UNIDAD DE GESTIÓN EDUCATIVA LOCAL 06	1	0
19	UNIDAD DE GESTIÓN EDUCATIVA LOCAL 07	2	0
20	UNIDAD EJECUTORA 118 MEJORAMIENTO DE LA CALIDAD DE LA EDUCACION BASICA Y SUPERIOR	1	0
21	UNIDAD EJECUTORA 120 PROGRAMA NACIONAL DE DOTACION DE MATERIALES EDUCATIVOS	1	0

Ver Anexo 13 Relación de Servicios Públicos que Brinda la Entidad

5. SECCIÓN IV: RESULTADOS DE LA GESTIÓN DEL TITULAR POR CADA SERVICIO PÚBLICO

En esta sección los titulares de entidades responden preguntas para [auto] evaluar su gestión respecto a los servicios públicos que brinda la entidad a su cargo; las preguntas están vinculadas a criterios, tales como cobertura, eficacia, eficiencia, calidad, entre otros.

N°	Unidad Ejecutora Presupuestal	# Servicios Públicos Auto Evaluado
	Total general	56
1	COLEGIO MAYOR SECUNDARIO "PRESIDENTE DEL PERÚ"	1
2	DIRECCIÓN REGIONAL DE EDUCACIÓN DE LIMA METROPOLITANA	4
3	ESCUELA NACIONAL SUPERIOR DE ARTE DRAMATICO GUILLERMO UGARTE CHAMORRO	1
4	ESCUELA NACIONAL SUPERIOR DE BALLETT	1
5	ESCUELA NACIONAL SUPERIOR DE FOLKLORE JOSE MARIA ARGUEDAS	1

6	INSTITUTO PEDAGOGICO NACIONAL MONTEERRICO	1
7	MINISTERIO DE EDUCACIÓN	5
8	PROGRAMA EDUCACION BASICA PARA TODOS	22
9	PROGRAMA DE APOYO A LA FORMACIÓN PROF PARA LA INSERCIÓN LAB. EN EL PERÚ - APROLAB II	1
10	PROGRAMA NACIONAL DE BECAS Y CREDITO EDUCATIVO	1
11	PROGRAMA NACIONAL DE INFRAESTRUCTURA EDUCATIVA - PRONIED	2
12	PROYECTO ESPECIAL DE INVERSION PUBLICA ESCUELAS BICENTENARIO	1
13	UNIDAD DE GESTIÓN EDUCATIVA LOCAL 01	1
14	UNIDAD DE GESTIÓN EDUCATIVA LOCAL 02	1
15	UNIDAD DE GESTIÓN EDUCATIVA LOCAL 03	6
16	UNIDAD DE GESTIÓN EDUCATIVA LOCAL 04	1
17	UNIDAD DE GESTIÓN EDUCATIVA LOCAL 05	1
18	UNIDAD DE GESTIÓN EDUCATIVA LOCAL 06	1
19	UNIDAD DE GESTIÓN EDUCATIVA LOCAL 07	2
20	UNIDAD EJECUTORA 118 MEJORAMIENTO DE LA CALIDAD DE LA EDUCACION BASICA Y SUPERIOR	1
21	UNIDAD EJECUTORA 120 PROGRAMA NACIONAL DE DOTACION DE MATERIALES EDUCATIVOS	1

Ver Anexo 14: Resultados de la Gestión del Titular por cada Servicio Público.

6. ANEXOS

ANEXOS POR UNIDAD EJECUTORA:

6193

UNIDAD EJECUTORA 120 PROGRAMA NACIONAL DE DOTACION DE MATERIALES EDUCATIVOS

SECCIÓN I: INFORMACIÓN DE LOS SISTEMAS DE ADMINISTRATIVOS

Anexo 1: Sistema Nacional de Planeamiento estratégico.

Anexo 1.1 Presupuesto asignado para Acciones Estratégicas Institucionales (AEI) del Plan Estratégico Institucional (PEI)

Anexo 1.2 cumplimiento de metas de indicadores de Acciones Estratégicas Institucionales (AEI) del Plan Estratégico Institucional (PEI)

Anexo 2: Sistema Nacional de Presupuesto Público.

Anexo 2.1 A nivel de Unidad Ejecutora, toda Fuente de Financiamiento

Anexo 2.2 A nivel de Unidad Ejecutora por cada Fuente de Financiamiento.

Anexo 2.3 A Nivel de Unidad Ejecutora por Actividades y Proyectos

Anexo 2.4 Resumen de ingresos y gastos por fuente de financiamiento

Anexo 3: Sistema Nacional de Programación Multianual y Gestión de Inversiones

Anexo 3.1: Inversión pública

Anexo 3.2: Obras

Anexo 4: Sistema Nacional de Contabilidad

Anexo 4.1 Estados de situación Financiera por pliego

Anexo 4.2 Estados de Gestión por pliego.

Anexo 4.3 Estado de Cambios de Patrimonio Neto por unidad ejecutora

Anexo 4.4 Estado de Flujo de Efectivo por unidad ejecutora

Anexo 4.5 Estado de la Depuración y Sinceramiento

Anexo 5: Sistema Nacional de Tesorería

Anexo 5.1: Cartas Fianzas Vigentes

Anexo 5.2: Documentos Valorados en Custodia

Anexo 5.3: Fideicomisos

Anexo 5.4: Saldos de Cuentas.

Anexo 5.5: Titulares y Suplentes de las Cuentas

Anexo 5.6: Últimos Giros Realizados en la Fecha de Corte.

Anexo 6: Sistema Nacional de Endeudamiento

Anexo 6.1: Operación de Endeudamiento - Préstamos

Anexo 7: Sistema Nacional de Abastecimiento

Anexo 7.1: Procedimientos de Selección

Anexo 7.2.1: Contratos

Anexo 7.2.2: Contratos de Terceros / Locación de Servicios

Anexo 7.3: Bienes Inmuebles y predios en propiedad

Anexo 7.4: Bienes Muebles:

Anexo 7.5: Bienes Muebles Vehículos / Maquinarias.

Anexo 7.6: Aplicativos Informáticos de la Entidad

Anexo 8: Sistema Administrativo de Gestión de Recursos Humanos

Anexo 8.1 Costo Anual de Personal

Anexo 8.2 Funcionarios Sancionados.

Anexo 9: Sistema Nacional de Control

Anexo 9.1 Detalle de los informes de Control Posterior por Unidad Ejecutora

Anexo 9.2: Detalle de funcionarios con presunta responsabilidad administrativa

Anexo 9.3: Detalle de los informes de Control Simultáneo por Unidad Ejecutora

Anexo 9.4: Implementación del Sistema de Control Interno

Anexo 10: Sistema de Modernización de la Gestión Pública

Anexo 10.1: Sistema de Modernización del Estado

Anexo 11: Sistema Nacional de Defensa Jurídica del Estado

Anexo 11.1: Cantidad total de otros procesos

Anexo 11.2: Total de casos emblemáticos y de casos con montos mayores o iguales a 50 UIT

SECCIÓN II: INDICADORES DE EFICACIA Y OTROS RELACIONADOS A LA ENTIDAD

Anexo 12: Indicadores de Eficacia y Otros Relacionados a la Entidad

SECCIÓN III: RELACIÓN DE SERVICIOS PÚBLICOS QUE BRINDA LA ENTIDAD

Anexo 13: Catálogo de Servicios Públicos

SECCIÓN IV: RESULTADOS DE LA GESTIÓN DEL TITULAR POR CADA SERVICIO PÚBLICO

Anexo 14: Resultados de la Gestión del Titular por cada Servicio Público

UNIDAD DE GESTIÓN EDUCATIVA LOCAL 06

SECCIÓN I: INFORMACIÓN DE LOS SISTEMAS DE ADMINISTRATIVOS

Anexo 1: Sistema Nacional de Planeamiento estratégico.

Anexo 1.1 Presupuesto asignado para Acciones Estratégicas Institucionales (AEI) del Plan Estratégico Institucional (PEI)

Anexo 1.2 cumplimiento de metas de indicadores de Acciones Estratégicas Institucionales (AEI) del Plan Estratégico Institucional (PEI)

Anexo 2: Sistema Nacional de Presupuesto Público.

Anexo 2.1 A nivel de Unidad Ejecutora, toda Fuente de Financiamiento

Anexo 2.2 A nivel de Unidad Ejecutora por cada Fuente de Financiamiento.

Anexo 2.3 A Nivel de Unidad Ejecutora por Actividades y Proyectos

Anexo 2.4 Resumen de ingresos y gastos por fuente de financiamiento

Anexo 3: Sistema Nacional de Programación Multianual y Gestión de Inversiones

Anexo 3.1: Inversión pública

Anexo 3.2: Obras

Anexo 4: Sistema Nacional de Contabilidad

Anexo 4.1 Estados de situación Financiera por pliego

Anexo 4.2 Estados de Gestión por pliego.

Anexo 4.3 Estado de Cambios de Patrimonio Neto por unidad ejecutora

Anexo 4.4 Estado de Flujo de Efectivo por unidad ejecutora

Anexo 4.5 Estado de la Depuración y Sinceramiento

Anexo 5: Sistema Nacional de Tesorería

Anexo 5.1: Cartas Fianzas Vigentes

Anexo 5.2: Documentos Valorados en Custodia

Anexo 5.3: Fideicomisos

Anexo 5.4: Saldos de Cuentas.

- Anexo 5.5: Titulares y Suplentes de las Cuentas
- Anexo 5.6: Últimos Giros Realizados en la Fecha de Corte.
- Anexo 6: Sistema Nacional de Endeudamiento
 - Anexo 6.1: Operación de Endeudamiento - Préstamos
- Anexo 7: Sistema Nacional de Abastecimiento
 - Anexo 7.1: Procedimientos de Selección
 - Anexo 7.2.1: Contratos
 - Anexo 7.2.2: Contratos de Terceros / Locación de Servicios
 - Anexo 7.3: Bienes Inmuebles y predios en propiedad
 - Anexo 7.4: Bienes Muebles:
 - Anexo 7.5: Bienes Muebles Vehículos / Maquinarias.
 - Anexo 7.6: Aplicativos Informáticos de la Entidad
- Anexo 8: Sistema Administrativo de Gestión de Recursos Humanos
 - Anexo 8.1 Costo Anual de Personal
 - Anexo 8.2 Funcionarios Sancionados.
- Anexo 9: Sistema Nacional de Control
 - Anexo 9.1 Detalle de los informes de Control Posterior por Unidad Ejecutora
 - Anexo 9.2: Detalle de funcionarios con presunta responsabilidad administrativa
 - Anexo 9.3: Detalle de los informes de Control Simultáneo por Unidad Ejecutora
 - Anexo 9.4: Implementación del Sistema de Control Interno
- Anexo 10: Sistema de Modernización de la Gestión Pública
 - Anexo 10.1: Sistema de Modernización del Estado
- Anexo 11: Sistema Nacional de Defensa Jurídica del Estado
 - Anexo 11.1: Cantidad total de otros procesos
 - Anexo 11.2: Total de casos emblemáticos y de casos con montos mayores o iguales a 50 UIT

SECCIÓN II: INDICADORES DE EFICACIA Y OTROS RELACIONADOS A LA ENTIDAD

Anexo 12: Indicadores de Eficacia y Otros Relacionados a la Entidad

SECCIÓN III: RELACIÓN DE SERVICIOS PÚBLICOS QUE BRINDA LA ENTIDAD

Anexo 13: Catálogo de Servicios Públicos

SECCIÓN IV: RESULTADOS DE LA GESTIÓN DEL TITULAR POR CADA SERVICIO PÚBLICO

Anexo 14: Resultados de la Gestión del Titular por cada Servicio Público

6274

ESCUELA NACIONAL SUPERIOR DE ARTE DRAMATICO GUILLERMO UGARTE CHAMORRO

SECCIÓN I: INFORMACIÓN DE LOS SISTEMAS DE ADMINISTRATIVOS

Anexo 1: Sistema Nacional de Planeamiento estratégico.

Anexo 1.1 Presupuesto asignado para Acciones Estratégicas Institucionales (AEI) del Plan Estratégico Institucional (PEI)

Anexo 1.2 cumplimiento de metas de indicadores de Acciones Estratégicas Institucionales (AEI) del Plan Estratégico Institucional (PEI)

Anexo 2: Sistema Nacional de Presupuesto Público.

Anexo 2.1 A nivel de Unidad Ejecutora, toda Fuente de Financiamiento

Anexo 2.2 A nivel de Unidad Ejecutora por cada Fuente de Financiamiento.

Anexo 2.3 A Nivel de Unidad Ejecutora por Actividades y Proyectos

Anexo 2.4 Resumen de ingresos y gastos por fuente de financiamiento

Anexo 3: Sistema Nacional de Programación Multianual y Gestión de Inversiones

Anexo 3.1: Inversión pública

Anexo 3.2: Obras

Anexo 4: Sistema Nacional de Contabilidad

Anexo 4.1 Estados de situación Financiera por pliego

Anexo 4.2 Estados de Gestión por pliego.

Anexo 4.3 Estado de Cambios de Patrimonio Neto por unidad ejecutora

Anexo 4.4 Estado de Flujo de Efectivo por unidad ejecutora

- Anexo 4.5 Estado de la Depuración y Sinceramiento
- Anexo 5: Sistema Nacional de Tesorería
 - Anexo 5.1: Cartas Fianzas Vigentes
 - Anexo 5.2: Documentos Valorados en Custodia
 - Anexo 5.3: Fideicomisos
 - Anexo 5.4: Saldos de Cuentas.
 - Anexo 5.5: Titulares y Suplentes de las Cuentas
 - Anexo 5.6: Últimos Giros Realizados en la Fecha de Corte.
- Anexo 6: Sistema Nacional de Endeudamiento
 - Anexo 6.1: Operación de Endeudamiento - Préstamos
- Anexo 7: Sistema Nacional de Abastecimiento
 - Anexo 7.1: Procedimientos de Selección
 - Anexo 7.2.1: Contratos
 - Anexo 7.2.2: Contratos de Terceros / Locación de Servicios
 - Anexo 7.3: Bienes Inmuebles y predios en propiedad
 - Anexo 7.4: Bienes Muebles:
 - Anexo 7.5: Bienes Muebles Vehículos / Maquinarias.
 - Anexo 7.6: Aplicativos Informáticos de la Entidad
- Anexo 8: Sistema Administrativo de Gestión de Recursos Humanos
 - Anexo 8.1 Costo Anual de Personal
 - Anexo 8.2 Funcionarios Sancionados.
- Anexo 9: Sistema Nacional de Control
 - Anexo 9.1 Detalle de los informes de Control Posterior por Unidad Ejecutora
 - Anexo 9.2: Detalle de funcionarios con presunta responsabilidad administrativa
 - Anexo 9.3: Detalle de los informes de Control Simultáneo por Unidad Ejecutora

Anexo 9.4: Implementación del Sistema de Control Interno

Anexo 10: Sistema de Modernización de la Gestión Pública

Anexo 10.1: Sistema de Modernización del Estado

Anexo 11: Sistema Nacional de Defensa Jurídica del Estado

Anexo 11.1: Cantidad total de otros procesos

Anexo 11.2: Total de casos emblemáticos y de casos con montos mayores o iguales a 50 UIT

SECCIÓN II: INDICADORES DE EFICACIA Y OTROS RELACIONADOS A LA ENTIDAD

Anexo 12: Indicadores de Eficacia y Otros Relacionados a la Entidad

SECCIÓN III: RELACIÓN DE SERVICIOS PÚBLICOS QUE BRINDA LA ENTIDAD

Anexo 13: Catálogo de Servicios Públicos

SECCIÓN IV: RESULTADOS DE LA GESTIÓN DEL TITULAR POR CADA SERVICIO PÚBLICO

Anexo 14: Resultados de la Gestión del Titular por cada Servicio Público

2805

UNIDAD DE GESTIÓN EDUCATIVA LOCAL 01

SECCIÓN I: INFORMACIÓN DE LOS SISTEMAS DE ADMINISTRATIVOS

Anexo 1: Sistema Nacional de Planeamiento estratégico.

Anexo 1.1 Presupuesto asignado para Acciones Estratégicas Institucionales (AEI) del Plan Estratégico Institucional (PEI)

Anexo 1.2 cumplimiento de metas de indicadores de Acciones Estratégicas Institucionales (AEI) del Plan Estratégico Institucional (PEI)

Anexo 2: Sistema Nacional de Presupuesto Público.

Anexo 2.1 A nivel de Unidad Ejecutora, toda Fuente de Financiamiento

Anexo 2.2 A nivel de Unidad Ejecutora por cada Fuente de Financiamiento.

Anexo 2.3 A Nivel de Unidad Ejecutora por Actividades y Proyectos

Anexo 2.4 Resumen de ingresos y gastos por fuente de financiamiento

Anexo 3: Sistema Nacional de Programación Multianual y Gestión de Inversiones

Anexo 3.1: Inversión pública

Anexo 3.2: Obras

Anexo 4: Sistema Nacional de Contabilidad

Anexo 4.1 Estados de situación Financiera por pliego

Anexo 4.2 Estados de Gestión por pliego.

Anexo 4.3 Estado de Cambios de Patrimonio Neto por unidad ejecutora

Anexo 4.4 Estado de Flujo de Efectivo por unidad ejecutora

Anexo 4.5 Estado de la Depuración y Sinceramiento

Anexo 5: Sistema Nacional de Tesorería

Anexo 5.1: Cartas Fianzas Vigentes

Anexo 5.2: Documentos Valorados en Custodia

Anexo 5.3: Fideicomisos

Anexo 5.4: Saldos de Cuentas.

Anexo 5.5: Titulares y Suplentes de las Cuentas

Anexo 5.6: Últimos Giros Realizados en la Fecha de Corte.

Anexo 6: Sistema Nacional de Endeudamiento

Anexo 6.1: Operación de Endeudamiento - Préstamos

Anexo 7: Sistema Nacional de Abastecimiento

Anexo 7.1: Procedimientos de Selección

Anexo 7.2.1: Contratos

Anexo 7.2.2: Contratos de Terceros / Locación de Servicios

Anexo 7.3: Bienes Inmuebles y predios en propiedad

Anexo 7.4: Bienes Muebles:

Anexo 7.5: Bienes Muebles Vehículos / Maquinarias.

Anexo 7.6: Aplicativos Informáticos de la Entidad

Anexo 8: Sistema Administrativo de Gestión de Recursos Humanos

Anexo 8.1 Costo Anual de Personal

Anexo 8.2 Funcionarios Sancionados.

Anexo 9: Sistema Nacional de Control

Anexo 9.1 Detalle de los informes de Control Posterior por Unidad Ejecutora

Anexo 9.2: Detalle de funcionarios con presunta responsabilidad administrativa

Anexo 9.3: Detalle de los informes de Control Simultáneo por Unidad Ejecutora

Anexo 9.4: Implementación del Sistema de Control Interno

Anexo 10: Sistema de Modernización de la Gestión Pública

Anexo 10.1: Sistema de Modernización del Estado

Anexo 11: Sistema Nacional de Defensa Jurídica del Estado

Anexo 11.1: Cantidad total de otros procesos

Anexo 11.2: Total de casos emblemáticos y de casos con montos mayores o iguales a 50 UIT

SECCIÓN II: INDICADORES DE EFICACIA Y OTROS RELACIONADOS A LA ENTIDAD

Anexo 12: Indicadores de Eficacia y Otros Relacionados a la Entidad

SECCIÓN III: RELACIÓN DE SERVICIOS PÚBLICOS QUE BRINDA LA ENTIDAD

Anexo 13: Catálogo de Servicios Públicos

SECCIÓN IV: RESULTADOS DE LA GESTIÓN DEL TITULAR POR CADA SERVICIO PÚBLICO

Anexo 14: Resultados de la Gestión del Titular por cada Servicio Público

4326

PROGRAMA EDUCACION BASICA PARA TODOS

SECCIÓN I: INFORMACIÓN DE LOS SISTEMAS DE ADMINISTRATIVOS

Anexo 1: Sistema Nacional de Planeamiento estratégico.

Anexo 1.1 Presupuesto asignado para Acciones Estratégicas Institucionales (AEI) del Plan Estratégico Institucional (PEI)

Anexo 1.2 cumplimiento de metas de indicadores de Acciones Estratégicas Institucionales (AEI) del Plan Estratégico Institucional (PEI)

Anexo 2: Sistema Nacional de Presupuesto Público.

- Anexo 2.1 A nivel de Unidad Ejecutora, toda Fuente de Financiamiento
- Anexo 2.2 A nivel de Unidad Ejecutora por cada Fuente de Financiamiento.
- Anexo 2.3 A Nivel de Unidad Ejecutora por Actividades y Proyectos
- Anexo 2.4 Resumen de ingresos y gastos por fuente de financiamiento
- Anexo 3: Sistema Nacional de Programación Multianual y Gestión de Inversiones
 - Anexo 3.1: Inversión pública
 - Anexo 3.2: Obras
- Anexo 4: Sistema Nacional de Contabilidad
 - Anexo 4.1 Estados de situación Financiera por pliego
 - Anexo 4.2 Estados de Gestión por pliego.
 - Anexo 4.3 Estado de Cambios de Patrimonio Neto por unidad ejecutora
 - Anexo 4.4 Estado de Flujo de Efectivo por unidad ejecutora
 - Anexo 4.5 Estado de la Depuración y Sinceramiento
- Anexo 5: Sistema Nacional de Tesorería
 - Anexo 5.1: Cartas Fianzas Vigentes
 - Anexo 5.2: Documentos Valorados en Custodia
 - Anexo 5.3: Fideicomisos
 - Anexo 5.4: Saldos de Cuentas.
 - Anexo 5.5: Titulares y Suplentes de las Cuentas
 - Anexo 5.6: Últimos Giros Realizados en la Fecha de Corte.
- Anexo 6: Sistema Nacional de Endeudamiento
 - Anexo 6.1: Operación de Endeudamiento - Préstamos
- Anexo 7: Sistema Nacional de Abastecimiento
 - Anexo 7.1: Procedimientos de Selección
 - Anexo 7.2.1: Contratos

- Anexo 7.2.2: Contratos de Terceros / Locación de Servicios
 - Anexo 7.3: Bienes Inmuebles y predios en propiedad
 - Anexo 7.4: Bienes Muebles:
 - Anexo 7.5: Bienes Muebles Vehículos / Maquinarias.
 - Anexo 7.6: Aplicativos Informáticos de la Entidad
 - Anexo 8: Sistema Administrativo de Gestión de Recursos Humanos
 - Anexo 8.1 Costo Anual de Personal
 - Anexo 8.2 Funcionarios Sancionados.
 - Anexo 9: Sistema Nacional de Control
 - Anexo 9.1 Detalle de los informes de Control Posterior por Unidad Ejecutora
 - Anexo 9.2: Detalle de funcionarios con presunta responsabilidad administrativa
 - Anexo 9.3: Detalle de los informes de Control Simultáneo por Unidad Ejecutora
 - Anexo 9.4: Implementación del Sistema de Control Interno
 - Anexo 10: Sistema de Modernización de la Gestión Pública
 - Anexo 10.1: Sistema de Modernización del Estado
 - Anexo 11: Sistema Nacional de Defensa Jurídica del Estado
 - Anexo 11.1: Cantidad total de otros procesos
 - Anexo 11.2: Total de casos emblemáticos y de casos con montos mayores o iguales a 50 UIT
- SECCIÓN II: INDICADORES DE EFICACIA Y OTROS RELACIONADOS A LA ENTIDAD**
- Anexo 12: Indicadores de Eficacia y Otros Relacionados a la Entidad
- SECCIÓN III: RELACIÓN DE SERVICIOS PÚBLICOS QUE BRINDA LA ENTIDAD**
- Anexo 13: Catálogo de Servicios Públicos
- SECCIÓN IV: RESULTADOS DE LA GESTIÓN DEL TITULAR POR CADA SERVICIO PÚBLICO**
- Anexo 14: Resultados de la Gestión del Titular por cada Servicio Público

COLEGIO MAYOR SECUNDARIO "PRESIDENTE DEL PERÚ"

SECCIÓN I: INFORMACIÓN DE LOS SISTEMAS DE ADMINISTRATIVOS

Anexo 1: Sistema Nacional de Planeamiento estratégico.

Anexo 1.1 Presupuesto asignado para Acciones Estratégicas Institucionales (AEI) del Plan Estratégico Institucional (PEI)

Anexo 1.2 cumplimiento de metas de indicadores de Acciones Estratégicas Institucionales (AEI) del Plan Estratégico Institucional (PEI)

Anexo 2: Sistema Nacional de Presupuesto Público.

Anexo 2.1 A nivel de Unidad Ejecutora, toda Fuente de Financiamiento

Anexo 2.2 A nivel de Unidad Ejecutora por cada Fuente de Financiamiento.

Anexo 2.3 A Nivel de Unidad Ejecutora por Actividades y Proyectos

Anexo 2.4 Resumen de ingresos y gastos por fuente de financiamiento

Anexo 3: Sistema Nacional de Programación Multianual y Gestión de Inversiones

Anexo 3.1: Inversión pública

Anexo 3.2: Obras

Anexo 4: Sistema Nacional de Contabilidad

Anexo 4.1 Estados de situación Financiera por pliego

Anexo 4.2 Estados de Gestión por pliego.

Anexo 4.3 Estado de Cambios de Patrimonio Neto por unidad ejecutora

Anexo 4.4 Estado de Flujo de Efectivo por unidad ejecutora

Anexo 4.5 Estado de la Depuración y Sinceramiento

Anexo 5: Sistema Nacional de Tesorería

Anexo 5.1: Cartas Fianzas Vigentes

Anexo 5.2: Documentos Valorados en Custodia

Anexo 5.3: Fideicomisos

Anexo 5.4: Saldos de Cuentas.

Anexo 5.5: Titulares y Suplentes de las Cuentas

- Anexo 5.6: Últimos Giros Realizados en la Fecha de Corte.
- Anexo 6: Sistema Nacional de Endeudamiento
 - Anexo 6.1: Operación de Endeudamiento - Préstamos
- Anexo 7: Sistema Nacional de Abastecimiento
 - Anexo 7.1: Procedimientos de Selección
 - Anexo 7.2.1: Contratos
 - Anexo 7.2.2: Contratos de Terceros / Locación de Servicios
 - Anexo 7.3: Bienes Inmuebles y predios en propiedad
 - Anexo 7.4: Bienes Muebles:
 - Anexo 7.5: Bienes Muebles Vehículos / Maquinarias.
 - Anexo 7.6: Aplicativos Informáticos de la Entidad
- Anexo 8: Sistema Administrativo de Gestión de Recursos Humanos
 - Anexo 8.1 Costo Anual de Personal
 - Anexo 8.2 Funcionarios Sancionados.
- Anexo 9: Sistema Nacional de Control
 - Anexo 9.1 Detalle de los informes de Control Posterior por Unidad Ejecutora
 - Anexo 9.2: Detalle de funcionarios con presunta responsabilidad administrativa
 - Anexo 9.3: Detalle de los informes de Control Simultáneo por Unidad Ejecutora
 - Anexo 9.4: Implementación del Sistema de Control Interno
- Anexo 10: Sistema de Modernización de la Gestión Pública
 - Anexo 10.1: Sistema de Modernización del Estado
- Anexo 11: Sistema Nacional de Defensa Jurídica del Estado
 - Anexo 11.1: Cantidad total de otros procesos
 - Anexo 11.2: Total de casos emblemáticos y de casos con montos mayores o iguales a 50 UIT

SECCIÓN II: INDICADORES DE EFICACIA Y OTROS RELACIONADOS A LA ENTIDAD

Anexo 12: Indicadores de Eficacia y Otros Relacionados a la Entidad

SECCIÓN III: RELACIÓN DE SERVICIOS PÚBLICOS QUE BRINDA LA ENTIDAD

Anexo 13: Catálogo de Servicios Públicos

SECCIÓN IV: RESULTADOS DE LA GESTIÓN DEL TITULAR POR CADA SERVICIO PÚBLICO

Anexo 14: Resultados de la Gestión del Titular por cada Servicio Público

6004

UNIDAD EJECUTORA 118 MEJORAMIENTO DE LA CALIDAD DE LA EDUCACION BASICA Y SUPERIOR

SECCIÓN I: INFORMACIÓN DE LOS SISTEMAS DE ADMINISTRATIVOS

Anexo 1: Sistema Nacional de Planeamiento estratégico.

Anexo 1.1 Presupuesto asignado para Acciones Estratégicas Institucionales (AEI) del Plan Estratégico Institucional (PEI)

Anexo 1.2 cumplimiento de metas de indicadores de Acciones Estratégicas Institucionales (AEI) del Plan Estratégico Institucional (PEI)

Anexo 2: Sistema Nacional de Presupuesto Público.

Anexo 2.1 A nivel de Unidad Ejecutora, toda Fuente de Financiamiento

Anexo 2.2 A nivel de Unidad Ejecutora por cada Fuente de Financiamiento.

Anexo 2.3 A Nivel de Unidad Ejecutora por Actividades y Proyectos

Anexo 2.4 Resumen de ingresos y gastos por fuente de financiamiento

Anexo 3: Sistema Nacional de Programación Multianual y Gestión de Inversiones

Anexo 3.1: Inversión pública

Anexo 3.2: Obras

Anexo 4: Sistema Nacional de Contabilidad

Anexo 4.1 Estados de situación Financiera por pliego

Anexo 4.2 Estados de Gestión por pliego.

Anexo 4.3 Estado de Cambios de Patrimonio Neto por unidad ejecutora

Anexo 4.4 Estado de Flujo de Efectivo por unidad ejecutora

Anexo 4.5 Estado de la Depuración y Sinceramiento

Anexo 5: Sistema Nacional de Tesorería

Anexo 5.1: Cartas Fianzas Vigentes

Anexo 5.2: Documentos Valorados en Custodia

Anexo 5.3: Fideicomisos

Anexo 5.4: Saldos de Cuentas.

Anexo 5.5: Titulares y Suplentes de las Cuentas

Anexo 5.6: Últimos Giros Realizados en la Fecha de Corte.

Anexo 6: Sistema Nacional de Endeudamiento

Anexo 6.1: Operación de Endeudamiento - Préstamos

Anexo 7: Sistema Nacional de Abastecimiento

Anexo 7.1: Procedimientos de Selección

Anexo 7.2.1: Contratos

Anexo 7.2.2: Contratos de Terceros / Locación de Servicios

Anexo 7.3: Bienes Inmuebles y predios en propiedad

Anexo 7.4: Bienes Muebles:

Anexo 7.5: Bienes Muebles Vehículos / Maquinarias.

Anexo 7.6: Aplicativos Informáticos de la Entidad

Anexo 8: Sistema Administrativo de Gestión de Recursos Humanos

Anexo 8.1 Costo Anual de Personal

Anexo 8.2 Funcionarios Sancionados.

Anexo 9: Sistema Nacional de Control

Anexo 9.1 Detalle de los informes de Control Posterior por Unidad Ejecutora

Anexo 9.2: Detalle de funcionarios con presunta responsabilidad administrativa

Anexo 9.3: Detalle de los informes de Control Simultáneo por Unidad Ejecutora

Anexo 9.4: Implementación del Sistema de Control Interno

Anexo 10: Sistema de Modernización de la Gestión Pública

Anexo 10.1: Sistema de Modernización del Estado

Anexo 11: Sistema Nacional de Defensa Jurídica del Estado

Anexo 11.1: Cantidad total de otros procesos

Anexo 11.2: Total de casos emblemáticos y de casos con montos mayores o iguales a 50 UIT

SECCIÓN II: INDICADORES DE EFICACIA Y OTROS RELACIONADOS A LA ENTIDAD

Anexo 12: Indicadores de Eficacia y Otros Relacionados a la Entidad

SECCIÓN III: RELACIÓN DE SERVICIOS PÚBLICOS QUE BRINDA LA ENTIDAD

Anexo 13: Catálogo de Servicios Públicos

SECCIÓN IV: RESULTADOS DE LA GESTIÓN DEL TITULAR POR CADA SERVICIO PÚBLICO

Anexo 14: Resultados de la Gestión del Titular por cada Servicio Público

6029

PROGRAMA DE APOYO A LA FORMACIÓN PROF PARA LA INSERCIÓN LAB. EN EL PERÚ - APROLAB II

SECCIÓN I: INFORMACIÓN DE LOS SISTEMAS DE ADMINISTRATIVOS

Anexo 1: Sistema Nacional de Planeamiento estratégico.

Anexo 1.1 Presupuesto asignado para Acciones Estratégicas Institucionales (AEI) del Plan Estratégico Institucional (PEI)

Anexo 1.2 cumplimiento de metas de indicadores de Acciones Estratégicas Institucionales (AEI) del Plan Estratégico Institucional (PEI)

Anexo 2: Sistema Nacional de Presupuesto Público.

Anexo 2.1 A nivel de Unidad Ejecutora, toda Fuente de Financiamiento

Anexo 2.2 A nivel de Unidad Ejecutora por cada Fuente de Financiamiento.

Anexo 2.3 A Nivel de Unidad Ejecutora por Actividades y Proyectos

Anexo 2.4 Resumen de ingresos y gastos por fuente de financiamiento

Anexo 3: Sistema Nacional de Programación Multianual y Gestión de Inversiones

Anexo 3.1: Inversión pública

Anexo 3.2: Obras

Anexo 4: Sistema Nacional de Contabilidad

Anexo 4.1 Estados de situación Financiera por pliego

Anexo 4.2 Estados de Gestión por pliego.

Anexo 4.3 Estado de Cambios de Patrimonio Neto por unidad ejecutora

Anexo 4.4 Estado de Flujo de Efectivo por unidad ejecutora

Anexo 4.5 Estado de la Depuración y Sinceramiento

Anexo 5: Sistema Nacional de Tesorería

Anexo 5.1: Cartas Fianzas Vigentes

Anexo 5.2: Documentos Valorados en Custodia

Anexo 5.3: Fideicomisos

Anexo 5.4: Saldos de Cuentas.

Anexo 5.5: Titulares y Suplentes de las Cuentas

Anexo 5.6: Últimos Giros Realizados en la Fecha de Corte.

Anexo 6: Sistema Nacional de Endeudamiento

Anexo 6.1: Operación de Endeudamiento - Préstamos

Anexo 7: Sistema Nacional de Abastecimiento

Anexo 7.1: Procedimientos de Selección

Anexo 7.2.1: Contratos

Anexo 7.2.2: Contratos de Terceros / Locación de Servicios

Anexo 7.3: Bienes Inmuebles y predios en propiedad

Anexo 7.4: Bienes Muebles:

Anexo 7.5: Bienes Muebles Vehículos / Maquinarias.

Anexo 7.6: Aplicativos Informáticos de la Entidad

Anexo 8: Sistema Administrativo de Gestión de Recursos Humanos

Anexo 8.1 Costo Anual de Personal

Anexo 8.2 Funcionarios Sancionados.

Anexo 9: Sistema Nacional de Control

Anexo 9.1 Detalle de los informes de Control Posterior por Unidad Ejecutora

Anexo 9.2: Detalle de funcionarios con presunta responsabilidad administrativa

Anexo 9.3: Detalle de los informes de Control Simultáneo por Unidad Ejecutora

Anexo 9.4: Implementación del Sistema de Control Interno

Anexo 10: Sistema de Modernización de la Gestión Pública

Anexo 10.1: Sistema de Modernización del Estado

Anexo 11: Sistema Nacional de Defensa Jurídica del Estado

Anexo 11.1: Cantidad total de otros procesos

Anexo 11.2: Total de casos emblemáticos y de casos con montos mayores o iguales a 50 UIT

SECCIÓN II: INDICADORES DE EFICACIA Y OTROS RELACIONADOS A LA ENTIDAD

Anexo 12: Indicadores de Eficacia y Otros Relacionados a la Entidad

SECCIÓN III: RELACIÓN DE SERVICIOS PÚBLICOS QUE BRINDA LA ENTIDAD

Anexo 13: Catálogo de Servicios Públicos

SECCIÓN IV: RESULTADOS DE LA GESTIÓN DEL TITULAR POR CADA SERVICIO PÚBLICO

Anexo 14: Resultados de la Gestión del Titular por cada Servicio Público

5985

PROGRAMA NACIONAL DE BECAS Y CREDITO EDUCATIVO

SECCIÓN I: INFORMACIÓN DE LOS SISTEMAS DE ADMINISTRATIVOS

Anexo 1: Sistema Nacional de Planeamiento estratégico.

Anexo 1.1 Presupuesto asignado para Acciones Estratégicas Institucionales (AEI) del Plan Estratégico Institucional (PEI)

Anexo 1.2 cumplimiento de metas de indicadores de Acciones Estratégicas Institucionales (AEI) del Plan Estratégico Institucional (PEI)

Anexo 2: Sistema Nacional de Presupuesto Público.

Anexo 2.1 A nivel de Unidad Ejecutora, toda Fuente de Financiamiento

- Anexo 2.2 A nivel de Unidad Ejecutora por cada Fuente de Financiamiento.
- Anexo 2.3 A Nivel de Unidad Ejecutora por Actividades y Proyectos
- Anexo 2.4 Resumen de ingresos y gastos por fuente de financiamiento
- Anexo 3: Sistema Nacional de Programación Multianual y Gestión de Inversiones
 - Anexo 3.1: Inversión pública
 - Anexo 3.2: Obras
- Anexo 4: Sistema Nacional de Contabilidad
 - Anexo 4.1 Estados de situación Financiera por pliego
 - Anexo 4.2 Estados de Gestión por pliego.
 - Anexo 4.3 Estado de Cambios de Patrimonio Neto por unidad ejecutora
 - Anexo 4.4 Estado de Flujo de Efectivo por unidad ejecutora
 - Anexo 4.5 Estado de la Depuración y Sinceramiento
- Anexo 5: Sistema Nacional de Tesorería
 - Anexo 5.1: Cartas Fianzas Vigentes
 - Anexo 5.2: Documentos Valorados en Custodia
 - Anexo 5.3: Fideicomisos
 - Anexo 5.4: Saldos de Cuentas.
 - Anexo 5.5: Titulares y Suplentes de las Cuentas
 - Anexo 5.6: Últimos Giros Realizados en la Fecha de Corte.
- Anexo 6: Sistema Nacional de Endeudamiento
 - Anexo 6.1: Operación de Endeudamiento - Préstamos
- Anexo 7: Sistema Nacional de Abastecimiento
 - Anexo 7.1: Procedimientos de Selección
 - Anexo 7.2.1: Contratos
 - Anexo 7.2.2: Contratos de Terceros / Locación de Servicios

Anexo 7.3: Bienes Inmuebles y predios en propiedad

Anexo 7.4: Bienes Muebles:

Anexo 7.5: Bienes Muebles Vehículos / Maquinarias.

Anexo 7.6: Aplicativos Informáticos de la Entidad

Anexo 8: Sistema Administrativo de Gestión de Recursos Humanos

Anexo 8.1 Costo Anual de Personal

Anexo 8.2 Funcionarios Sancionados.

Anexo 9: Sistema Nacional de Control

Anexo 9.1 Detalle de los informes de Control Posterior por Unidad Ejecutora

Anexo 9.2: Detalle de funcionarios con presunta responsabilidad administrativa

Anexo 9.3: Detalle de los informes de Control Simultáneo por Unidad Ejecutora

Anexo 9.4: Implementación del Sistema de Control Interno

Anexo 10: Sistema de Modernización de la Gestión Pública

Anexo 10.1: Sistema de Modernización del Estado

Anexo 11: Sistema Nacional de Defensa Jurídica del Estado

Anexo 11.1: Cantidad total de otros procesos

Anexo 11.2: Total de casos emblemáticos y de casos con montos mayores o iguales a 50 UIT

SECCIÓN II: INDICADORES DE EFICACIA Y OTROS RELACIONADOS A LA ENTIDAD

Anexo 12: Indicadores de Eficacia y Otros Relacionados a la Entidad

SECCIÓN III: RELACIÓN DE SERVICIOS PÚBLICOS QUE BRINDA LA ENTIDAD

Anexo 13: Catálogo de Servicios Públicos

SECCIÓN IV: RESULTADOS DE LA GESTIÓN DEL TITULAR POR CADA SERVICIO PÚBLICO

Anexo 14: Resultados de la Gestión del Titular por cada Servicio Público

6012

PROGRAMA NACIONAL DE INFRAESTRUCTURA EDUCATIVA - PRONIED

SECCIÓN I: INFORMACIÓN DE LOS SISTEMAS DE ADMINISTRATIVOS

Anexo 1: Sistema Nacional de Planeamiento estratégico.

Anexo 1.1 Presupuesto asignado para Acciones Estratégicas Institucionales (AEI) del Plan Estratégico Institucional (PEI)

Anexo 1.2 cumplimiento de metas de indicadores de Acciones Estratégicas Institucionales (AEI) del Plan Estratégico Institucional (PEI)

Anexo 2: Sistema Nacional de Presupuesto Público.

Anexo 2.1 A nivel de Unidad Ejecutora, toda Fuente de Financiamiento

Anexo 2.2 A nivel de Unidad Ejecutora por cada Fuente de Financiamiento.

Anexo 2.3 A Nivel de Unidad Ejecutora por Actividades y Proyectos

Anexo 2.4 Resumen de ingresos y gastos por fuente de financiamiento

Anexo 3: Sistema Nacional de Programación Multianual y Gestión de Inversiones

Anexo 3.1: Inversión pública

Anexo 3.2: Obras

Anexo 4: Sistema Nacional de Contabilidad

Anexo 4.1 Estados de situación Financiera por pliego

Anexo 4.2 Estados de Gestión por pliego.

Anexo 4.3 Estado de Cambios de Patrimonio Neto por unidad ejecutora

Anexo 4.4 Estado de Flujo de Efectivo por unidad ejecutora

Anexo 4.5 Estado de la Depuración y Sinceramiento

Anexo 5: Sistema Nacional de Tesorería

Anexo 5.1: Cartas Fianzas Vigentes

Anexo 5.2: Documentos Valorados en Custodia

Anexo 5.3: Fideicomisos

Anexo 5.4: Saldos de Cuentas.

Anexo 5.5: Titulares y Suplentes de las Cuentas

Anexo 5.6: Últimos Giros Realizados en la Fecha de Corte.

Anexo 6: Sistema Nacional de Endeudamiento

Anexo 6.1: Operación de Endeudamiento - Préstamos

Anexo 7: Sistema Nacional de Abastecimiento

Anexo 7.1: Procedimientos de Selección

Anexo 7.2.1: Contratos

Anexo 7.2.2: Contratos de Terceros / Locación de Servicios

Anexo 7.3: Bienes Inmuebles y predios en propiedad

Anexo 7.4: Bienes Muebles:

Anexo 7.5: Bienes Muebles Vehículos / Maquinarias.

Anexo 7.6: Aplicativos Informáticos de la Entidad

Anexo 8: Sistema Administrativo de Gestión de Recursos Humanos

Anexo 8.1 Costo Anual de Personal

Anexo 8.2 Funcionarios Sancionados.

Anexo 9: Sistema Nacional de Control

Anexo 9.1 Detalle de los informes de Control Posterior por Unidad Ejecutora

Anexo 9.2: Detalle de funcionarios con presunta responsabilidad administrativa

Anexo 9.3: Detalle de los informes de Control Simultáneo por Unidad Ejecutora

Anexo 9.4: Implementación del Sistema de Control Interno

Anexo 10: Sistema de Modernización de la Gestión Pública

Anexo 10.1: Sistema de Modernización del Estado

Anexo 11: Sistema Nacional de Defensa Jurídica del Estado

Anexo 11.1: Cantidad total de otros procesos

Anexo 11.2: Total de casos emblemáticos y de casos con montos mayores o iguales a 50 UIT

SECCIÓN II: INDICADORES DE EFICACIA Y OTROS RELACIONADOS A LA ENTIDAD

Anexo 12: Indicadores de Eficacia y Otros Relacionados a la Entidad

SECCIÓN III: RELACIÓN DE SERVICIOS PÚBLICOS QUE BRINDA LA ENTIDAD

Anexo 13: Catálogo de Servicios Públicos

SECCIÓN IV: RESULTADOS DE LA GESTIÓN DEL TITULAR POR CADA SERVICIO PÚBLICO

Anexo 14: Resultados de la Gestión del Titular por cada Servicio Público

6426

PROYECTO ESPECIAL DE INVERSIÓN PÚBLICA ESCUELAS BICENTENARIO

SECCIÓN I: INFORMACIÓN DE LOS SISTEMAS DE ADMINISTRATIVOS

Anexo 1: Sistema Nacional de Planeamiento estratégico.

Anexo 1.1 Presupuesto asignado para Acciones Estratégicas Institucionales (AEI) del Plan Estratégico Institucional (PEI)

Anexo 1.2 cumplimiento de metas de indicadores de Acciones Estratégicas Institucionales (AEI) del Plan Estratégico Institucional (PEI)

Anexo 2: Sistema Nacional de Presupuesto Público.

Anexo 2.1 A nivel de Unidad Ejecutora, toda Fuente de Financiamiento

Anexo 2.2 A nivel de Unidad Ejecutora por cada Fuente de Financiamiento.

Anexo 2.3 A Nivel de Unidad Ejecutora por Actividades y Proyectos

Anexo 2.4 Resumen de ingresos y gastos por fuente de financiamiento

Anexo 3: Sistema Nacional de Programación Multianual y Gestión de Inversiones

Anexo 3.1: Inversión pública

Anexo 3.2: Obras

Anexo 4: Sistema Nacional de Contabilidad

Anexo 4.1 Estados de situación Financiera por pliego

Anexo 4.2 Estados de Gestión por pliego.

Anexo 4.3 Estado de Cambios de Patrimonio Neto por unidad ejecutora

Anexo 4.4 Estado de Flujo de Efectivo por unidad ejecutora

Anexo 4.5 Estado de la Depuración y Sinceramiento

Anexo 5: Sistema Nacional de Tesorería

- Anexo 5.1: Cartas Fianzas Vigentes
 - Anexo 5.2: Documentos Valorados en Custodia
 - Anexo 5.3: Fideicomisos
 - Anexo 5.4: Saldos de Cuentas.
 - Anexo 5.5: Titulares y Suplentes de las Cuentas
 - Anexo 5.6: Últimos Giros Realizados en la Fecha de Corte.
- Anexo 6: Sistema Nacional de Endeudamiento
- Anexo 6.1: Operación de Endeudamiento - Préstamos
- Anexo 7: Sistema Nacional de Abastecimiento
- Anexo 7.1: Procedimientos de Selección
 - Anexo 7.2.1: Contratos
 - Anexo 7.2.2: Contratos de Terceros / Locación de Servicios
 - Anexo 7.3: Bienes Inmuebles y predios en propiedad
 - Anexo 7.4: Bienes Muebles:
 - Anexo 7.5: Bienes Muebles Vehículos / Maquinarias.
 - Anexo 7.6: Aplicativos Informáticos de la Entidad
- Anexo 8: Sistema Administrativo de Gestión de Recursos Humanos
- Anexo 8.1 Costo Anual de Personal
 - Anexo 8.2 Funcionarios Sancionados.
- Anexo 9: Sistema Nacional de Control
- Anexo 9.1 Detalle de los informes de Control Posterior por Unidad Ejecutora
 - Anexo 9.2: Detalle de funcionarios con presunta responsabilidad administrativa
 - Anexo 9.3: Detalle de los informes de Control Simultáneo por Unidad Ejecutora
 - Anexo 9.4: Implementación del Sistema de Control Interno
- Anexo 10: Sistema de Modernización de la Gestión Pública

Anexo 10.1: Sistema de Modernización del Estado

Anexo 11: Sistema Nacional de Defensa Jurídica del Estado

Anexo 11.1: Cantidad total de otros procesos

Anexo 11.2: Total de casos emblemáticos y de casos con montos mayores o iguales a 50 UIT

SECCIÓN II: INDICADORES DE EFICACIA Y OTROS RELACIONADOS A LA ENTIDAD

Anexo 12: Indicadores de Eficacia y Otros Relacionados a la Entidad

SECCIÓN III: RELACIÓN DE SERVICIOS PÚBLICOS QUE BRINDA LA ENTIDAD

Anexo 13: Catálogo de Servicios Públicos

SECCIÓN IV: RESULTADOS DE LA GESTIÓN DEL TITULAR POR CADA SERVICIO PÚBLICO

Anexo 14: Resultados de la Gestión del Titular por cada Servicio Público

0816

UNIDAD DE GESTIÓN EDUCATIVA LOCAL 02

SECCIÓN I: INFORMACIÓN DE LOS SISTEMAS DE ADMINISTRATIVOS

Anexo 1: Sistema Nacional de Planeamiento estratégico.

Anexo 1.1 Presupuesto asignado para Acciones Estratégicas Institucionales (AEI) del Plan Estratégico Institucional (PEI)

Anexo 1.2 cumplimiento de metas de indicadores de Acciones Estratégicas Institucionales (AEI) del Plan Estratégico Institucional (PEI)

Anexo 2: Sistema Nacional de Presupuesto Público.

Anexo 2.1 A nivel de Unidad Ejecutora, toda Fuente de Financiamiento

Anexo 2.2 A nivel de Unidad Ejecutora por cada Fuente de Financiamiento.

Anexo 2.3 A Nivel de Unidad Ejecutora por Actividades y Proyectos

Anexo 2.4 Resumen de ingresos y gastos por fuente de financiamiento

Anexo 3: Sistema Nacional de Programación Multianual y Gestión de Inversiones

Anexo 3.1: Inversión pública

Anexo 3.2: Obras

Anexo 4: Sistema Nacional de Contabilidad

Anexo 4.1 Estados de situación Financiera por pliego

Anexo 4.2 Estados de Gestión por pliego.

Anexo 4.3 Estado de Cambios de Patrimonio Neto por unidad ejecutora

Anexo 4.4 Estado de Flujo de Efectivo por unidad ejecutora

Anexo 4.5 Estado de la Depuración y Sinceramiento

Anexo 5: Sistema Nacional de Tesorería

Anexo 5.1: Cartas Fianzas Vigentes

Anexo 5.2: Documentos Valorados en Custodia

Anexo 5.3: Fideicomisos

Anexo 5.4: Saldos de Cuentas.

Anexo 5.5: Titulares y Suplentes de las Cuentas

Anexo 5.6: Últimos Giros Realizados en la Fecha de Corte.

Anexo 6: Sistema Nacional de Endeudamiento

Anexo 6.1: Operación de Endeudamiento - Préstamos

Anexo 7: Sistema Nacional de Abastecimiento

Anexo 7.1: Procedimientos de Selección

Anexo 7.2.1: Contratos

Anexo 7.2.2: Contratos de Terceros / Locación de Servicios

Anexo 7.3: Bienes Inmuebles y predios en propiedad

Anexo 7.4: Bienes Muebles:

Anexo 7.5: Bienes Muebles Vehículos / Maquinarias.

Anexo 7.6: Aplicativos Informáticos de la Entidad

Anexo 8: Sistema Administrativo de Gestión de Recursos Humanos

Anexo 8.1 Costo Anual de Personal

Anexo 8.2 Funcionarios Sancionados.

Anexo 9: Sistema Nacional de Control

Anexo 9.1 Detalle de los informes de Control Posterior por Unidad Ejecutora

Anexo 9.2: Detalle de funcionarios con presunta responsabilidad administrativa

Anexo 9.3: Detalle de los informes de Control Simultáneo por Unidad Ejecutora

Anexo 9.4: Implementación del Sistema de Control Interno

Anexo 10: Sistema de Modernización de la Gestión Pública

Anexo 10.1: Sistema de Modernización del Estado

Anexo 11: Sistema Nacional de Defensa Jurídica del Estado

Anexo 11.1: Cantidad total de otros procesos

Anexo 11.2: Total de casos emblemáticos y de casos con montos mayores o iguales a 50 UIT

SECCIÓN II: INDICADORES DE EFICACIA Y OTROS RELACIONADOS A LA ENTIDAD

Anexo 12: Indicadores de Eficacia y Otros Relacionados a la Entidad

SECCIÓN III: RELACIÓN DE SERVICIOS PÚBLICOS QUE BRINDA LA ENTIDAD

Anexo 13: Catálogo de Servicios Públicos

SECCIÓN IV: RESULTADOS DE LA GESTIÓN DEL TITULAR POR CADA SERVICIO PÚBLICO

Anexo 14: Resultados de la Gestión del Titular por cada Servicio Público

0864

ESCUELA NACIONAL SUPERIOR AUTÓNOMA DE BELLAS ARTES DEL PERÚ

SECCIÓN I: INFORMACIÓN DE LOS SISTEMAS DE ADMINISTRATIVOS

Anexo 1: Sistema Nacional de Planeamiento estratégico.

Anexo 1.1 Presupuesto asignado para Acciones Estratégicas Institucionales (AEI) del Plan Estratégico Institucional (PEI)

Anexo 1.2 cumplimiento de metas de indicadores de Acciones Estratégicas Institucionales (AEI) del Plan Estratégico Institucional (PEI)

Anexo 2: Sistema Nacional de Presupuesto Público.

Anexo 2.1 A nivel de Unidad Ejecutora, toda Fuente de Financiamiento

Anexo 2.2 A nivel de Unidad Ejecutora por cada Fuente de Financiamiento.

- Anexo 2.3 A Nivel de Unidad Ejecutora por Actividades y Proyectos
- Anexo 2.4 Resumen de ingresos y gastos por fuente de financiamiento
- Anexo 3: Sistema Nacional de Programación Multianual y Gestión de Inversiones
 - Anexo 3.1: Inversión pública
 - Anexo 3.2: Obras
- Anexo 4: Sistema Nacional de Contabilidad
 - Anexo 4.1 Estados de situación Financiera por pliego
 - Anexo 4.2 Estados de Gestión por pliego.
 - Anexo 4.3 Estado de Cambios de Patrimonio Neto por unidad ejecutora
 - Anexo 4.4 Estado de Flujo de Efectivo por unidad ejecutora
 - Anexo 4.5 Estado de la Depuración y Sinceramiento
- Anexo 5: Sistema Nacional de Tesorería
 - Anexo 5.1: Cartas Fianzas Vigentes
 - Anexo 5.2: Documentos Valorados en Custodia
 - Anexo 5.3: Fideicomisos
 - Anexo 5.4: Saldos de Cuentas.
 - Anexo 5.5: Titulares y Suplentes de las Cuentas
 - Anexo 5.6: Últimos Giros Realizados en la Fecha de Corte.
- Anexo 6: Sistema Nacional de Endeudamiento
 - Anexo 6.1: Operación de Endeudamiento - Préstamos
- Anexo 7: Sistema Nacional de Abastecimiento
 - Anexo 7.1: Procedimientos de Selección
 - Anexo 7.2.1: Contratos
 - Anexo 7.2.2: Contratos de Terceros / Locación de Servicios
 - Anexo 7.3: Bienes Inmuebles y predios en propiedad

Anexo 7.4: Bienes Muebles:

Anexo 7.5: Bienes Muebles Vehículos / Maquinarias.

Anexo 7.6: Aplicativos Informáticos de la Entidad

Anexo 8: Sistema Administrativo de Gestión de Recursos Humanos

Anexo 8.1 Costo Anual de Personal

Anexo 8.2 Funcionarios Sancionados.

Anexo 9: Sistema Nacional de Control

Anexo 9.1 Detalle de los informes de Control Posterior por Unidad Ejecutora

Anexo 9.2: Detalle de funcionarios con presunta responsabilidad administrativa

Anexo 9.3: Detalle de los informes de Control Simultáneo por Unidad Ejecutora

Anexo 9.4: Implementación del Sistema de Control Interno

Anexo 10: Sistema de Modernización de la Gestión Pública

Anexo 10.1: Sistema de Modernización del Estado

Anexo 11: Sistema Nacional de Defensa Jurídica del Estado

Anexo 11.1: Cantidad total de otros procesos

Anexo 11.2: Total de casos emblemáticos y de casos con montos mayores o iguales a 50 UIT

SECCIÓN II: INDICADORES DE EFICACIA Y OTROS RELACIONADOS A LA ENTIDAD

Anexo 12: Indicadores de Eficacia y Otros Relacionados a la Entidad

SECCIÓN III: RELACIÓN DE SERVICIOS PÚBLICOS QUE BRINDA LA ENTIDAD

Anexo 13: Catálogo de Servicios Públicos

SECCIÓN IV: RESULTADOS DE LA GESTIÓN DEL TITULAR POR CADA SERVICIO PÚBLICO

Anexo 14: Resultados de la Gestión del Titular por cada Servicio Público

0968

UNIDAD DE GESTIÓN EDUCATIVA LOCAL 05

SECCIÓN I: INFORMACIÓN DE LOS SISTEMAS DE ADMINISTRATIVOS

Anexo 1: Sistema Nacional de Planeamiento estratégico.

Anexo 1.1 Presupuesto asignado para Acciones Estratégicas Institucionales (AEI) del Plan Estratégico Institucional (PEI)

Anexo 1.2 cumplimiento de metas de indicadores de Acciones Estratégicas Institucionales (AEI) del Plan Estratégico Institucional (PEI)

Anexo 2: Sistema Nacional de Presupuesto Público.

Anexo 2.1 A nivel de Unidad Ejecutora, toda Fuente de Financiamiento

Anexo 2.2 A nivel de Unidad Ejecutora por cada Fuente de Financiamiento.

Anexo 2.3 A Nivel de Unidad Ejecutora por Actividades y Proyectos

Anexo 2.4 Resumen de ingresos y gastos por fuente de financiamiento

Anexo 3: Sistema Nacional de Programación Multianual y Gestión de Inversiones

Anexo 3.1: Inversión pública

Anexo 3.2: Obras

Anexo 4: Sistema Nacional de Contabilidad

Anexo 4.1 Estados de situación Financiera por pliego

Anexo 4.2 Estados de Gestión por pliego.

Anexo 4.3 Estado de Cambios de Patrimonio Neto por unidad ejecutora

Anexo 4.4 Estado de Flujo de Efectivo por unidad ejecutora

Anexo 4.5 Estado de la Depuración y Sinceramiento

Anexo 5: Sistema Nacional de Tesorería

Anexo 5.1: Cartas Fianzas Vigentes

Anexo 5.2: Documentos Valorados en Custodia

Anexo 5.3: Fideicomisos

Anexo 5.4: Saldos de Cuentas.

Anexo 5.5: Titulares y Suplentes de las Cuentas

Anexo 5.6: Últimos Giros Realizados en la Fecha de Corte.

Anexo 6: Sistema Nacional de Endeudamiento

- Anexo 6.1: Operación de Endeudamiento - Préstamos
- Anexo 7: Sistema Nacional de Abastecimiento
 - Anexo 7.1: Procedimientos de Selección
 - Anexo 7.2.1: Contratos
 - Anexo 7.2.2: Contratos de Terceros / Locación de Servicios
 - Anexo 7.3: Bienes Inmuebles y predios en propiedad
 - Anexo 7.4: Bienes Muebles:
 - Anexo 7.5: Bienes Muebles Vehículos / Maquinarias.
 - Anexo 7.6: Aplicativos Informáticos de la Entidad
- Anexo 8: Sistema Administrativo de Gestión de Recursos Humanos
 - Anexo 8.1 Costo Anual de Personal
 - Anexo 8.2 Funcionarios Sancionados.
- Anexo 9: Sistema Nacional de Control
 - Anexo 9.1 Detalle de los informes de Control Posterior por Unidad Ejecutora
 - Anexo 9.2: Detalle de funcionarios con presunta responsabilidad administrativa
 - Anexo 9.3: Detalle de los informes de Control Simultáneo por Unidad Ejecutora
 - Anexo 9.4: Implementación del Sistema de Control Interno
- Anexo 10: Sistema de Modernización de la Gestión Pública
 - Anexo 10.1: Sistema de Modernización del Estado
- Anexo 11: Sistema Nacional de Defensa Jurídica del Estado
 - Anexo 11.1: Cantidad total de otros procesos
 - Anexo 11.2: Total de casos emblemáticos y de casos con montos mayores o iguales a 50 UIT

SECCIÓN II: INDICADORES DE EFICACIA Y OTROS RELACIONADOS A LA ENTIDAD

- Anexo 12: Indicadores de Eficacia y Otros Relacionados a la Entidad

SECCIÓN III: RELACIÓN DE SERVICIOS PÚBLICOS QUE BRINDA LA ENTIDAD

Anexo 13: Catálogo de Servicios Públicos

SECCIÓN IV: RESULTADOS DE LA GESTIÓN DEL TITULAR POR CADA SERVICIO PÚBLICO

Anexo 14: Resultados de la Gestión del Titular por cada Servicio Público

0970

UNIDAD DE GESTIÓN EDUCATIVA LOCAL 04

SECCIÓN I: INFORMACIÓN DE LOS SISTEMAS DE ADMINISTRATIVOS

Anexo 1: Sistema Nacional de Planeamiento estratégico.

Anexo 1.1 Presupuesto asignado para Acciones Estratégicas Institucionales (AEI) del Plan Estratégico Institucional (PEI)

Anexo 1.2 cumplimiento de metas de indicadores de Acciones Estratégicas Institucionales (AEI) del Plan Estratégico Institucional (PEI)

Anexo 2: Sistema Nacional de Presupuesto Público.

Anexo 2.1 A nivel de Unidad Ejecutora, toda Fuente de Financiamiento

Anexo 2.2 A nivel de Unidad Ejecutora por cada Fuente de Financiamiento.

Anexo 2.3 A Nivel de Unidad Ejecutora por Actividades y Proyectos

Anexo 2.4 Resumen de ingresos y gastos por fuente de financiamiento

Anexo 3: Sistema Nacional de Programación Multianual y Gestión de Inversiones

Anexo 3.1: Inversión pública

Anexo 3.2: Obras

Anexo 4: Sistema Nacional de Contabilidad

Anexo 4.1 Estados de situación Financiera por pliego

Anexo 4.2 Estados de Gestión por pliego.

Anexo 4.3 Estado de Cambios de Patrimonio Neto por unidad ejecutora

Anexo 4.4 Estado de Flujo de Efectivo por unidad ejecutora

Anexo 4.5 Estado de la Depuración y Sinceramiento

Anexo 5: Sistema Nacional de Tesorería

Anexo 5.1: Cartas Fianzas Vigentes

- Anexo 5.2: Documentos Valorados en Custodia
- Anexo 5.3: Fideicomisos
- Anexo 5.4: Saldos de Cuentas.
- Anexo 5.5: Titulares y Suplentes de las Cuentas
- Anexo 5.6: Últimos Giros Realizados en la Fecha de Corte.
- Anexo 6: Sistema Nacional de Endeudamiento
 - Anexo 6.1: Operación de Endeudamiento - Préstamos
- Anexo 7: Sistema Nacional de Abastecimiento
 - Anexo 7.1: Procedimientos de Selección
 - Anexo 7.2.1: Contratos
 - Anexo 7.2.2: Contratos de Terceros / Locación de Servicios
 - Anexo 7.3: Bienes Inmuebles y predios en propiedad
 - Anexo 7.4: Bienes Muebles:
 - Anexo 7.5: Bienes Muebles Vehículos / Maquinarias.
 - Anexo 7.6: Aplicativos Informáticos de la Entidad
- Anexo 8: Sistema Administrativo de Gestión de Recursos Humanos
 - Anexo 8.1 Costo Anual de Personal
 - Anexo 8.2 Funcionarios Sancionados.
- Anexo 9: Sistema Nacional de Control
 - Anexo 9.1 Detalle de los informes de Control Posterior por Unidad Ejecutora
 - Anexo 9.2: Detalle de funcionarios con presunta responsabilidad administrativa
 - Anexo 9.3: Detalle de los informes de Control Simultáneo por Unidad Ejecutora
 - Anexo 9.4: Implementación del Sistema de Control Interno
- Anexo 10: Sistema de Modernización de la Gestión Pública
 - Anexo 10.1: Sistema de Modernización del Estado

Anexo 11: Sistema Nacional de Defensa Jurídica del Estado

Anexo 11.1: Cantidad total de otros procesos

Anexo 11.2: Total de casos emblemáticos y de casos con montos mayores o iguales a 50 UIT

SECCIÓN II: INDICADORES DE EFICACIA Y OTROS RELACIONADOS A LA ENTIDAD

Anexo 12: Indicadores de Eficacia y Otros Relacionados a la Entidad

SECCIÓN III: RELACIÓN DE SERVICIOS PÚBLICOS QUE BRINDA LA ENTIDAD

Anexo 13: Catálogo de Servicios Públicos

SECCIÓN IV: RESULTADOS DE LA GESTIÓN DEL TITULAR POR CADA SERVICIO PÚBLICO

Anexo 14: Resultados de la Gestión del Titular por cada Servicio Público

0984

DIRECCIÓN REGIONAL DE EDUCACIÓN DE LIMA METROPOLITANA

SECCIÓN I: INFORMACIÓN DE LOS SISTEMAS DE ADMINISTRATIVOS

Anexo 1: Sistema Nacional de Planeamiento estratégico.

Anexo 1.1 Presupuesto asignado para Acciones Estratégicas Institucionales (AEI) del Plan Estratégico Institucional (PEI)

Anexo 1.2 cumplimiento de metas de indicadores de Acciones Estratégicas Institucionales (AEI) del Plan Estratégico Institucional (PEI)

Anexo 2: Sistema Nacional de Presupuesto Público.

Anexo 2.1 A nivel de Unidad Ejecutora, toda Fuente de Financiamiento

Anexo 2.2 A nivel de Unidad Ejecutora por cada Fuente de Financiamiento.

Anexo 2.3 A Nivel de Unidad Ejecutora por Actividades y Proyectos

Anexo 2.4 Resumen de ingresos y gastos por fuente de financiamiento

Anexo 3: Sistema Nacional de Programación Multianual y Gestión de Inversiones

Anexo 3.1: Inversión pública

Anexo 3.2: Obras

Anexo 4: Sistema Nacional de Contabilidad

Anexo 4.1 Estados de situación Financiera por pliego

Anexo 4.2 Estados de Gestión por pliego.

Anexo 4.3 Estado de Cambios de Patrimonio Neto por unidad ejecutora

Anexo 4.4 Estado de Flujo de Efectivo por unidad ejecutora

Anexo 4.5 Estado de la Depuración y Sinceramiento

Anexo 5: Sistema Nacional de Tesorería

Anexo 5.1: Cartas Fianzas Vigentes

Anexo 5.2: Documentos Valorados en Custodia

Anexo 5.3: Fideicomisos

Anexo 5.4: Saldos de Cuentas.

Anexo 5.5: Titulares y Suplentes de las Cuentas

Anexo 5.6: Últimos Giros Realizados en la Fecha de Corte.

Anexo 6: Sistema Nacional de Endeudamiento

Anexo 6.1: Operación de Endeudamiento - Préstamos

Anexo 7: Sistema Nacional de Abastecimiento

Anexo 7.1: Procedimientos de Selección

Anexo 7.2.1: Contratos

Anexo 7.2.2: Contratos de Terceros / Locación de Servicios

Anexo 7.3: Bienes Inmuebles y predios en propiedad

Anexo 7.4: Bienes Muebles:

Anexo 7.5: Bienes Muebles Vehículos / Maquinarias.

Anexo 7.6: Aplicativos Informáticos de la Entidad

Anexo 8: Sistema Administrativo de Gestión de Recursos Humanos

Anexo 8.1 Costo Anual de Personal

Anexo 8.2 Funcionarios Sancionados.

Anexo 9: Sistema Nacional de Control

Anexo 9.1 Detalle de los informes de Control Posterior por Unidad Ejecutora

Anexo 9.2: Detalle de funcionarios con presunta responsabilidad administrativa

Anexo 9.3: Detalle de los informes de Control Simultáneo por Unidad Ejecutora

Anexo 9.4: Implementación del Sistema de Control Interno

Anexo 10: Sistema de Modernización de la Gestión Pública

Anexo 10.1: Sistema de Modernización del Estado

Anexo 11: Sistema Nacional de Defensa Jurídica del Estado

Anexo 11.1: Cantidad total de otros procesos

Anexo 11.2: Total de casos emblemáticos y de casos con montos mayores o iguales a 50 UIT

SECCIÓN II: INDICADORES DE EFICACIA Y OTROS RELACIONADOS A LA ENTIDAD

Anexo 12: Indicadores de Eficacia y Otros Relacionados a la Entidad

SECCIÓN III: RELACIÓN DE SERVICIOS PÚBLICOS QUE BRINDA LA ENTIDAD

Anexo 13: Catálogo de Servicios Públicos

SECCIÓN IV: RESULTADOS DE LA GESTIÓN DEL TITULAR POR CADA SERVICIO PÚBLICO

Anexo 14: Resultados de la Gestión del Titular por cada Servicio Público

0996

UNIDAD DE GESTIÓN EDUCATIVA LOCAL 07

SECCIÓN I: INFORMACIÓN DE LOS SISTEMAS DE ADMINISTRATIVOS

Anexo 1: Sistema Nacional de Planeamiento estratégico.

Anexo 1.1 Presupuesto asignado para Acciones Estratégicas Institucionales (AEI) del Plan Estratégico Institucional (PEI)

Anexo 1.2 cumplimiento de metas de indicadores de Acciones Estratégicas Institucionales (AEI) del Plan Estratégico Institucional (PEI)

Anexo 2: Sistema Nacional de Presupuesto Público.

Anexo 2.1 A nivel de Unidad Ejecutora, toda Fuente de Financiamiento

Anexo 2.2 A nivel de Unidad Ejecutora por cada Fuente de Financiamiento.

Anexo 2.3 A Nivel de Unidad Ejecutora por Actividades y Proyectos

- Anexo 2.4 Resumen de ingresos y gastos por fuente de financiamiento
- Anexo 3: Sistema Nacional de Programación Multianual y Gestión de Inversiones
 - Anexo 3.1: Inversión pública
 - Anexo 3.2: Obras
- Anexo 4: Sistema Nacional de Contabilidad
 - Anexo 4.1 Estados de situación Financiera por pliego
 - Anexo 4.2 Estados de Gestión por pliego.
 - Anexo 4.3 Estado de Cambios de Patrimonio Neto por unidad ejecutora
 - Anexo 4.4 Estado de Flujo de Efectivo por unidad ejecutora
 - Anexo 4.5 Estado de la Depuración y Sinceramiento
- Anexo 5: Sistema Nacional de Tesorería
 - Anexo 5.1: Cartas Fianzas Vigentes
 - Anexo 5.2: Documentos Valorados en Custodia
 - Anexo 5.3: Fideicomisos
 - Anexo 5.4: Saldos de Cuentas.
 - Anexo 5.5: Titulares y Suplentes de las Cuentas
 - Anexo 5.6: Últimos Giros Realizados en la Fecha de Corte.
- Anexo 6: Sistema Nacional de Endeudamiento
 - Anexo 6.1: Operación de Endeudamiento - Préstamos
- Anexo 7: Sistema Nacional de Abastecimiento
 - Anexo 7.1: Procedimientos de Selección
 - Anexo 7.2.1: Contratos
 - Anexo 7.2.2: Contratos de Terceros / Locación de Servicios
 - Anexo 7.3: Bienes Inmuebles y predios en propiedad
 - Anexo 7.4: Bienes Muebles:

Anexo 7.5: Bienes Muebles Vehículos / Maquinarias.

Anexo 7.6: Aplicativos Informáticos de la Entidad

Anexo 8: Sistema Administrativo de Gestión de Recursos Humanos

Anexo 8.1 Costo Anual de Personal

Anexo 8.2 Funcionarios Sancionados.

Anexo 9: Sistema Nacional de Control

Anexo 9.1 Detalle de los informes de Control Posterior por Unidad Ejecutora

Anexo 9.2: Detalle de funcionarios con presunta responsabilidad administrativa

Anexo 9.3: Detalle de los informes de Control Simultáneo por Unidad Ejecutora

Anexo 9.4: Implementación del Sistema de Control Interno

Anexo 10: Sistema de Modernización de la Gestión Pública

Anexo 10.1: Sistema de Modernización del Estado

Anexo 11: Sistema Nacional de Defensa Jurídica del Estado

Anexo 11.1: Cantidad total de otros procesos

Anexo 11.2: Total de casos emblemáticos y de casos con montos mayores o iguales a 50 UIT

SECCIÓN II: INDICADORES DE EFICACIA Y OTROS RELACIONADOS A LA ENTIDAD

Anexo 12: Indicadores de Eficacia y Otros Relacionados a la Entidad

SECCIÓN III: RELACIÓN DE SERVICIOS PÚBLICOS QUE BRINDA LA ENTIDAD

Anexo 13: Catálogo de Servicios Públicos

SECCIÓN IV: RESULTADOS DE LA GESTIÓN DEL TITULAR POR CADA SERVICIO PÚBLICO

Anexo 14: Resultados de la Gestión del Titular por cada Servicio Público

6275

ESCUELA NACIONAL SUPERIOR DE BALLET

SECCIÓN I: INFORMACIÓN DE LOS SISTEMAS DE ADMINISTRATIVOS

Anexo 1: Sistema Nacional de Planeamiento estratégico.

Anexo 1.1 Presupuesto asignado para Acciones Estratégicas Institucionales (AEI) del Plan Estratégico Institucional (PEI)

Anexo 1.2 cumplimiento de metas de indicadores de Acciones Estratégicas Institucionales (AEI) del Plan Estratégico Institucional (PEI)

Anexo 2: Sistema Nacional de Presupuesto Público.

Anexo 2.1 A nivel de Unidad Ejecutora, toda Fuente de Financiamiento

Anexo 2.2 A nivel de Unidad Ejecutora por cada Fuente de Financiamiento.

Anexo 2.3 A Nivel de Unidad Ejecutora por Actividades y Proyectos

Anexo 2.4 Resumen de ingresos y gastos por fuente de financiamiento

Anexo 3: Sistema Nacional de Programación Multianual y Gestión de Inversiones

Anexo 3.1: Inversión pública

Anexo 3.2: Obras

Anexo 4: Sistema Nacional de Contabilidad

Anexo 4.1 Estados de situación Financiera por pliego

Anexo 4.2 Estados de Gestión por pliego.

Anexo 4.3 Estado de Cambios de Patrimonio Neto por unidad ejecutora

Anexo 4.4 Estado de Flujo de Efectivo por unidad ejecutora

Anexo 4.5 Estado de la Depuración y Sinceramiento

Anexo 5: Sistema Nacional de Tesorería

Anexo 5.1: Cartas Fianzas Vigentes

Anexo 5.2: Documentos Valorados en Custodia

Anexo 5.3: Fideicomisos

Anexo 5.4: Saldos de Cuentas.

Anexo 5.5: Titulares y Suplentes de las Cuentas

Anexo 5.6: Últimos Giros Realizados en la Fecha de Corte.

Anexo 6: Sistema Nacional de Endeudamiento

Anexo 6.1: Operación de Endeudamiento - Préstamos

Anexo 7: Sistema Nacional de Abastecimiento

Anexo 7.1: Procedimientos de Selección

Anexo 7.2.1: Contratos

Anexo 7.2.2: Contratos de Terceros / Locación de Servicios

Anexo 7.3: Bienes Inmuebles y predios en propiedad

Anexo 7.4: Bienes Muebles:

Anexo 7.5: Bienes Muebles Vehículos / Maquinarias.

Anexo 7.6: Aplicativos Informáticos de la Entidad

Anexo 8: Sistema Administrativo de Gestión de Recursos Humanos

Anexo 8.1 Costo Anual de Personal

Anexo 8.2 Funcionarios Sancionados.

Anexo 9: Sistema Nacional de Control

Anexo 9.1 Detalle de los informes de Control Posterior por Unidad Ejecutora

Anexo 9.2: Detalle de funcionarios con presunta responsabilidad administrativa

Anexo 9.3: Detalle de los informes de Control Simultáneo por Unidad Ejecutora

Anexo 9.4: Implementación del Sistema de Control Interno

Anexo 10: Sistema de Modernización de la Gestión Pública

Anexo 10.1: Sistema de Modernización del Estado

Anexo 11: Sistema Nacional de Defensa Jurídica del Estado

Anexo 11.1: Cantidad total de otros procesos

Anexo 11.2: Total de casos emblemáticos y de casos con montos mayores o iguales a 50 UIT

SECCIÓN II: INDICADORES DE EFICACIA Y OTROS RELACIONADOS A LA ENTIDAD

Anexo 12: Indicadores de Eficacia y Otros Relacionados a la Entidad

SECCIÓN III: RELACIÓN DE SERVICIOS PÚBLICOS QUE BRINDA LA ENTIDAD

Anexo 13: Catálogo de Servicios Públicos

SECCIÓN IV: RESULTADOS DE LA GESTIÓN DEL TITULAR POR CADA SERVICIO PÚBLICO

Anexo 14: Resultados de la Gestión del Titular por cada Servicio Público

2808

UNIDAD DE GESTIÓN EDUCATIVA LOCAL 03

SECCIÓN I: INFORMACIÓN DE LOS SISTEMAS DE ADMINISTRATIVOS

Anexo 1: Sistema Nacional de Planeamiento estratégico.

Anexo 1.1 Presupuesto asignado para Acciones Estratégicas Institucionales (AEI) del Plan Estratégico Institucional (PEI)

Anexo 1.2 cumplimiento de metas de indicadores de Acciones Estratégicas Institucionales (AEI) del Plan Estratégico Institucional (PEI)

Anexo 2: Sistema Nacional de Presupuesto Público.

Anexo 2.1 A nivel de Unidad Ejecutora, toda Fuente de Financiamiento

Anexo 2.2 A nivel de Unidad Ejecutora por cada Fuente de Financiamiento.

Anexo 2.3 A Nivel de Unidad Ejecutora por Actividades y Proyectos

Anexo 2.4 Resumen de ingresos y gastos por fuente de financiamiento

Anexo 3: Sistema Nacional de Programación Multianual y Gestión de Inversiones

Anexo 3.1: Inversión pública

Anexo 3.2: Obras

Anexo 4: Sistema Nacional de Contabilidad

Anexo 4.1 Estados de situación Financiera por pliego

Anexo 4.2 Estados de Gestión por pliego.

Anexo 4.3 Estado de Cambios de Patrimonio Neto por unidad ejecutora

Anexo 4.4 Estado de Flujo de Efectivo por unidad ejecutora

Anexo 4.5 Estado de la Depuración y Sinceramiento

Anexo 5: Sistema Nacional de Tesorería

Anexo 5.1: Cartas Fianzas Vigentes

Anexo 5.2: Documentos Valorados en Custodia

- Anexo 5.3: Fideicomisos
- Anexo 5.4: Saldos de Cuentas.
- Anexo 5.5: Titulares y Suplentes de las Cuentas
- Anexo 5.6: Últimos Giros Realizados en la Fecha de Corte.
- Anexo 6: Sistema Nacional de Endeudamiento
 - Anexo 6.1: Operación de Endeudamiento - Préstamos
- Anexo 7: Sistema Nacional de Abastecimiento
 - Anexo 7.1: Procedimientos de Selección
 - Anexo 7.2.1: Contratos
 - Anexo 7.2.2: Contratos de Terceros / Locación de Servicios
 - Anexo 7.3: Bienes Inmuebles y predios en propiedad
 - Anexo 7.4: Bienes Muebles:
 - Anexo 7.5: Bienes Muebles Vehículos / Maquinarias.
 - Anexo 7.6: Aplicativos Informáticos de la Entidad
- Anexo 8: Sistema Administrativo de Gestión de Recursos Humanos
 - Anexo 8.1 Costo Anual de Personal
 - Anexo 8.2 Funcionarios Sancionados.
- Anexo 9: Sistema Nacional de Control
 - Anexo 9.1 Detalle de los informes de Control Posterior por Unidad Ejecutora
 - Anexo 9.2: Detalle de funcionarios con presunta responsabilidad administrativa
 - Anexo 9.3: Detalle de los informes de Control Simultáneo por Unidad Ejecutora
 - Anexo 9.4: Implementación del Sistema de Control Interno
- Anexo 10: Sistema de Modernización de la Gestión Pública
 - Anexo 10.1: Sistema de Modernización del Estado
- Anexo 11: Sistema Nacional de Defensa Jurídica del Estado

Anexo 11.1: Cantidad total de otros procesos

Anexo 11.2: Total de casos emblemáticos y de casos con montos mayores o iguales a 50 UIT

SECCIÓN II: INDICADORES DE EFICACIA Y OTROS RELACIONADOS A LA ENTIDAD

Anexo 12: Indicadores de Eficacia y Otros Relacionados a la Entidad

SECCIÓN III: RELACIÓN DE SERVICIOS PÚBLICOS QUE BRINDA LA ENTIDAD

Anexo 13: Catálogo de Servicios Públicos

SECCIÓN IV: RESULTADOS DE LA GESTIÓN DEL TITULAR POR CADA SERVICIO PÚBLICO

Anexo 14: Resultados de la Gestión del Titular por cada Servicio Público

4320

INSTITUTO PEDAGOGICO NACIONAL MONTERRICO

SECCIÓN I: INFORMACIÓN DE LOS SISTEMAS DE ADMINISTRATIVOS

Anexo 1: Sistema Nacional de Planeamiento estratégico.

Anexo 1.1 Presupuesto asignado para Acciones Estratégicas Institucionales (AEI) del Plan Estratégico Institucional (PEI)

Anexo 1.2 cumplimiento de metas de indicadores de Acciones Estratégicas Institucionales (AEI) del Plan Estratégico Institucional (PEI)

Anexo 2: Sistema Nacional de Presupuesto Público.

Anexo 2.1 A nivel de Unidad Ejecutora, toda Fuente de Financiamiento

Anexo 2.2 A nivel de Unidad Ejecutora por cada Fuente de Financiamiento.

Anexo 2.3 A Nivel de Unidad Ejecutora por Actividades y Proyectos

Anexo 2.4 Resumen de ingresos y gastos por fuente de financiamiento

Anexo 3: Sistema Nacional de Programación Multianual y Gestión de Inversiones

Anexo 3.1: Inversión pública

Anexo 3.2: Obras

Anexo 4: Sistema Nacional de Contabilidad

Anexo 4.1 Estados de situación Financiera por pliego

Anexo 4.2 Estados de Gestión por pliego.

- Anexo 4.3 Estado de Cambios de Patrimonio Neto por unidad ejecutora
- Anexo 4.4 Estado de Flujo de Efectivo por unidad ejecutora
- Anexo 4.5 Estado de la Depuración y Sinceramiento
- Anexo 5: Sistema Nacional de Tesorería
 - Anexo 5.1: Cartas Fianzas Vigentes
 - Anexo 5.2: Documentos Valorados en Custodia
 - Anexo 5.3: Fideicomisos
 - Anexo 5.4: Saldos de Cuentas.
 - Anexo 5.5: Titulares y Suplentes de las Cuentas
 - Anexo 5.6: Últimos Giros Realizados en la Fecha de Corte.
- Anexo 6: Sistema Nacional de Endeudamiento
 - Anexo 6.1: Operación de Endeudamiento - Préstamos
- Anexo 7: Sistema Nacional de Abastecimiento
 - Anexo 7.1: Procedimientos de Selección
 - Anexo 7.2.1: Contratos
 - Anexo 7.2.2: Contratos de Terceros / Locación de Servicios
 - Anexo 7.3: Bienes Inmuebles y predios en propiedad
 - Anexo 7.4: Bienes Muebles:
 - Anexo 7.5: Bienes Muebles Vehículos / Maquinarias.
 - Anexo 7.6: Aplicativos Informáticos de la Entidad
- Anexo 8: Sistema Administrativo de Gestión de Recursos Humanos
 - Anexo 8.1 Costo Anual de Personal
 - Anexo 8.2 Funcionarios Sancionados.
- Anexo 9: Sistema Nacional de Control
 - Anexo 9.1 Detalle de los informes de Control Posterior por Unidad Ejecutora

Anexo 9.2: Detalle de funcionarios con presunta responsabilidad administrativa

Anexo 9.3: Detalle de los informes de Control Simultáneo por Unidad Ejecutora

Anexo 9.4: Implementación del Sistema de Control Interno

Anexo 10: Sistema de Modernización de la Gestión Pública

Anexo 10.1: Sistema de Modernización del Estado

Anexo 11: Sistema Nacional de Defensa Jurídica del Estado

Anexo 11.1: Cantidad total de otros procesos

Anexo 11.2: Total de casos emblemáticos y de casos con montos mayores o iguales a 50 UIT

SECCIÓN II: INDICADORES DE EFICACIA Y OTROS RELACIONADOS A LA ENTIDAD

Anexo 12: Indicadores de Eficacia y Otros Relacionados a la Entidad

SECCIÓN III: RELACIÓN DE SERVICIOS PÚBLICOS QUE BRINDA LA ENTIDAD

Anexo 13: Catálogo de Servicios Públicos

SECCIÓN IV: RESULTADOS DE LA GESTIÓN DEL TITULAR POR CADA SERVICIO PÚBLICO

Anexo 14: Resultados de la Gestión del Titular por cada Servicio Público

4321

ESCUELA NACIONAL SUPERIOR DE FOLKLORE JOSE MARIA ARGUEDAS

SECCIÓN I: INFORMACIÓN DE LOS SISTEMAS DE ADMINISTRATIVOS

Anexo 1: Sistema Nacional de Planeamiento estratégico.

Anexo 1.1 Presupuesto asignado para Acciones Estratégicas Institucionales (AEI) del Plan Estratégico Institucional (PEI)

Anexo 1.2 cumplimiento de metas de indicadores de Acciones Estratégicas Institucionales (AEI) del Plan Estratégico Institucional (PEI)

Anexo 2: Sistema Nacional de Presupuesto Público.

Anexo 2.1 A nivel de Unidad Ejecutora, toda Fuente de Financiamiento

Anexo 2.2 A nivel de Unidad Ejecutora por cada Fuente de Financiamiento.

Anexo 2.3 A Nivel de Unidad Ejecutora por Actividades y Proyectos

Anexo 2.4 Resumen de ingresos y gastos por fuente de financiamiento

Anexo 3: Sistema Nacional de Programación Multianual y Gestión de Inversiones

Anexo 3.1: Inversión pública

Anexo 3.2: Obras

Anexo 4: Sistema Nacional de Contabilidad

Anexo 4.1 Estados de situación Financiera por pliego

Anexo 4.2 Estados de Gestión por pliego.

Anexo 4.3 Estado de Cambios de Patrimonio Neto por unidad ejecutora

Anexo 4.4 Estado de Flujo de Efectivo por unidad ejecutora

Anexo 4.5 Estado de la Depuración y Sinceramiento

Anexo 5: Sistema Nacional de Tesorería

Anexo 5.1: Cartas Fianzas Vigentes

Anexo 5.2: Documentos Valorados en Custodia

Anexo 5.3: Fideicomisos

Anexo 5.4: Saldos de Cuentas.

Anexo 5.5: Titulares y Suplentes de las Cuentas

Anexo 5.6: Últimos Giros Realizados en la Fecha de Corte.

Anexo 6: Sistema Nacional de Endeudamiento

Anexo 6.1: Operación de Endeudamiento - Préstamos

Anexo 7: Sistema Nacional de Abastecimiento

Anexo 7.1: Procedimientos de Selección

Anexo 7.2.1: Contratos

Anexo 7.2.2: Contratos de Terceros / Locación de Servicios

Anexo 7.3: Bienes Inmuebles y predios en propiedad

Anexo 7.4: Bienes Muebles:

Anexo 7.5: Bienes Muebles Vehículos / Maquinarias.

- Anexo 7.6: Aplicativos Informáticos de la Entidad
- Anexo 8: Sistema Administrativo de Gestión de Recursos Humanos
 - Anexo 8.1 Costo Anual de Personal
 - Anexo 8.2 Funcionarios Sancionados.
- Anexo 9: Sistema Nacional de Control
 - Anexo 9.1 Detalle de los informes de Control Posterior por Unidad Ejecutora
 - Anexo 9.2: Detalle de funcionarios con presunta responsabilidad administrativa
 - Anexo 9.3: Detalle de los informes de Control Simultáneo por Unidad Ejecutora
 - Anexo 9.4: Implementación del Sistema de Control Interno
- Anexo 10: Sistema de Modernización de la Gestión Pública
 - Anexo 10.1: Sistema de Modernización del Estado
- Anexo 11: Sistema Nacional de Defensa Jurídica del Estado
 - Anexo 11.1: Cantidad total de otros procesos
 - Anexo 11.2: Total de casos emblemáticos y de casos con montos mayores o iguales a 50 UIT

SECCIÓN II: INDICADORES DE EFICACIA Y OTROS RELACIONADOS A LA ENTIDAD

- Anexo 12: Indicadores de Eficacia y Otros Relacionados a la Entidad

SECCIÓN III: RELACIÓN DE SERVICIOS PÚBLICOS QUE BRINDA LA ENTIDAD

- Anexo 13: Catálogo de Servicios Públicos

SECCIÓN IV: RESULTADOS DE LA GESTIÓN DEL TITULAR POR CADA SERVICIO PÚBLICO

- Anexo 14: Resultados de la Gestión del Titular por cada Servicio Público

0190

MINISTERIO DE EDUCACIÓN

SECCIÓN I: INFORMACIÓN DE LOS SISTEMAS DE ADMINISTRATIVOS

- Anexo 1: Sistema Nacional de Planeamiento estratégico.

- Anexo 1.1 Presupuesto asignado para Acciones Estratégicas Institucionales (AEI) del Plan Estratégico Institucional (PEI)

- Anexo 1.2 cumplimiento de metas de indicadores de Acciones Estratégicas Institucionales (AEI) del Plan Estratégico Institucional (PEI)
- Anexo 2: Sistema Nacional de Presupuesto Público.
 - Anexo 2.1 A nivel de Unidad Ejecutora, toda Fuente de Financiamiento
 - Anexo 2.2 A nivel de Unidad Ejecutora por cada Fuente de Financiamiento.
 - Anexo 2.3 A Nivel de Unidad Ejecutora por Actividades y Proyectos
 - Anexo 2.4 Resumen de ingresos y gastos por fuente de financiamiento
- Anexo 3: Sistema Nacional de Programación Multianual y Gestión de Inversiones
 - Anexo 3.1: Inversión pública
 - Anexo 3.2: Obras
- Anexo 4: Sistema Nacional de Contabilidad
 - Anexo 4.1 Estados de situación Financiera por pliego
 - Anexo 4.2 Estados de Gestión por pliego.
 - Anexo 4.3 Estado de Cambios de Patrimonio Neto por unidad ejecutora
 - Anexo 4.4 Estado de Flujo de Efectivo por unidad ejecutora
 - Anexo 4.5 Estado de la Depuración y Sinceramiento
- Anexo 5: Sistema Nacional de Tesorería
 - Anexo 5.1: Cartas Fianzas Vigentes
 - Anexo 5.2: Documentos Valorados en Custodia
 - Anexo 5.3: Fideicomisos
 - Anexo 5.4: Saldos de Cuentas.
 - Anexo 5.5: Titulares y Suplentes de las Cuentas
 - Anexo 5.6: Últimos Giros Realizados en la Fecha de Corte.
- Anexo 6: Sistema Nacional de Endeudamiento
 - Anexo 6.1: Operación de Endeudamiento - Préstamos
- Anexo 7: Sistema Nacional de Abastecimiento

Anexo 7.1: Procedimientos de Selección

Anexo 7.2.1: Contratos

Anexo 7.2.2: Contratos de Terceros / Locación de Servicios

Anexo 7.3: Bienes Inmuebles y predios en propiedad

Anexo 7.4: Bienes Muebles:

Anexo 7.5: Bienes Muebles Vehículos / Maquinarias.

Anexo 7.6: Aplicativos Informáticos de la Entidad

Anexo 8: Sistema Administrativo de Gestión de Recursos Humanos

Anexo 8.1 Costo Anual de Personal

Anexo 8.2 Funcionarios Sancionados.

Anexo 9: Sistema Nacional de Control

Anexo 9.1 Detalle de los informes de Control Posterior por Unidad Ejecutora

Anexo 9.2: Detalle de funcionarios con presunta responsabilidad administrativa

Anexo 9.3: Detalle de los informes de Control Simultáneo por Unidad Ejecutora

Anexo 9.4: Implementación del Sistema de Control Interno

Anexo 10: Sistema de Modernización de la Gestión Pública

Anexo 10.1: Sistema de Modernización del Estado

Anexo 11: Sistema Nacional de Defensa Jurídica del Estado

Anexo 11.1: Cantidad total de otros procesos

Anexo 11.2: Total de casos emblemáticos y de casos con montos mayores o iguales a 50 UIT

SECCIÓN II: INDICADORES DE EFICACIA Y OTROS RELACIONADOS A LA ENTIDAD

Anexo 12: Indicadores de Eficacia y Otros Relacionados a la Entidad

SECCIÓN III: RELACIÓN DE SERVICIOS PÚBLICOS QUE BRINDA LA ENTIDAD

Anexo 13: Catálogo de Servicios Públicos

SECCIÓN IV: RESULTADOS DE LA GESTIÓN DEL TITULAR POR CADA SERVICIO PÚBLICO

Anexo 14: Resultados de la Gestión del Titular por cada Servicio Público