

NOTA DE PRENSA N° 09-2019

EN JULIO 2019, EMPLEO CRECIÓ 7,0% EN LA CIUDAD DE HUARAZ

Mientras que en la ciudad de Chimbote el empleo disminuyó ligeramente en 1,4%.

El empleo en empresas privadas formales de 10 a más trabajadores tuvo una variación positiva de 7,0% en la ciudad de Huaraz y una variación negativa de 1,4% en la ciudad de Chimbote, en julio de 2019 respecto al mismo mes del año anterior. Así informó el Observatorio Socio Económico Laboral (OSEL) de la Dirección Regional de Trabajo y Promoción de Empleo (DRTPE) de Áncash, según resultados de la Encuesta Nacional de Variación Mensual del empleo (ENVME).

Durante el periodo de estudio, en la ciudad de Huaraz, el empleo presentó un comportamiento oscilante, registrando la mayor variación positiva en el mes de julio de 2019. En el caso de la ciudad de Chimbote, se registró un comportamiento negativo en casi todo el periodo de análisis a excepción de los meses de diciembre 2018, enero y febrero 2019.

GRÁFICO N° 01
CIUDAD DE HUARAZ Y CHIMBOTE: VARIACIÓN ANUAL DEL EMPLEO EN EMPRESAS PRIVADAS FORMALES DE 10 A MÁS TRABAJADORES, JULIO 2018-JULIO 2019
(Variación porcentual)

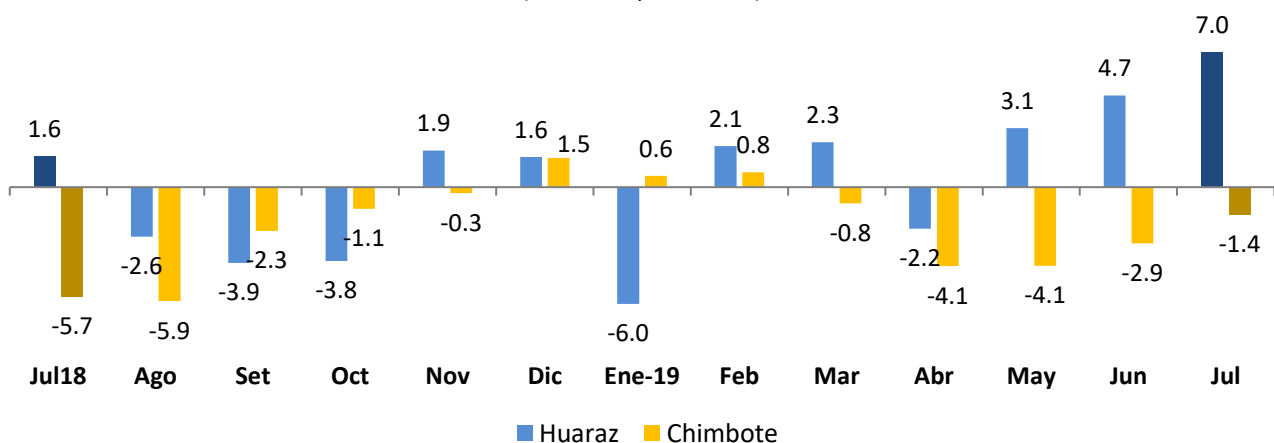

Nota: La información corresponde al primer día de cada mes. La variación anual se refiere al cambio porcentual del empleo en el mes indicado respecto al mismo mes del año anterior.

Fuente: MTPE - Encuesta Nacional de Variación Mensual del Empleo (ENVME), julio 2018-julio 2019.

Elaboración: DRTPE - Observatorio Socio Económico Laboral (OSEL) de Áncash.

Ciudad de Huaraz

La variación positiva del empleo se produjo como resultado del buen desempeño de las ramas de actividad económica servicios (12,2%); y transporte, almacenamiento y comunicaciones (96,7%).

En la rama servicios, el incremento del empleo se explicó por el desempeño favorable de la subrama enseñanza, dónde la variación positiva del empleo se dio por el incremento de los servicios educativos en las instituciones de educación superior universitaria, básica regular y superior no universitaria, lo que justificó la contratación de docentes y personal administrativo.

En la rama transporte, almacenamiento y comunicaciones el alza del empleo es justificada por el incremento en la demanda de pasajeros de transporte terrestre interurbano, lo que conllevó a la contratación de choferes profesionales y personal de apoyo a bordo.

Ciudad de Chimbote

La variación negativa del empleo fue impulsada principalmente por el desenvolvimiento desfavorable de las ramas servicios (-2,0%); comercio (-3,2%); y extractiva (-6,5%). La rama que contrarrestó este comportamiento fue industria manufacturera (1,7%).

La reducción del empleo en la rama servicios se registró principalmente en la subrama servicios prestados a empresas, debido a la disminución de labores de inspección y análisis en el proceso de elaboración de productos hidrobiológicos, lo cual justificó la salida de inspectores de calidad, controladores de carga, entre otros.

La disminución del empleo en la rama comercio fue a raíz de la reducción de las ventas en supermercados, tiendas por departamento, farmacias y ferreterías, por lo que se prescindió de personal de ventas, almaceneros, despachadores y personal de limpieza. Además la culminación de labores de mantenimiento de tanques contribuyó en la reducción del empleo en esta rama.

La rama extractiva, específicamente en la subrama pesca, las prolongadas temporadas de veda de anchoveta implicó que personal que realiza faenas de pesca dejarán de laborar.

Sin embargo el incremento del empleo en la rama industria manufacturera atenuó esta caída, debido a la mayor producción de harina, conserva y congelado de pescado, así como al aumento de labores de mantenimiento en plantas industriales, lo cual justificó la incorporación de operarios, fileteros, envasadores, tripulantes, soldadores, mecánicos, entre otros.

GRÁFICO N° 02
CIUDADES DE HUARAZ Y CHIMBOTE: VARIACIÓN ANUAL DEL EMPLEO EN EMPRESAS PRIVADAS FORMALES DE 10 A MÁS TRABAJADORES POR RAMAS DE ACTIVIDAD ECONÓMICA, JULIO 2019/JULIO 2018
 (Variación Porcentual)

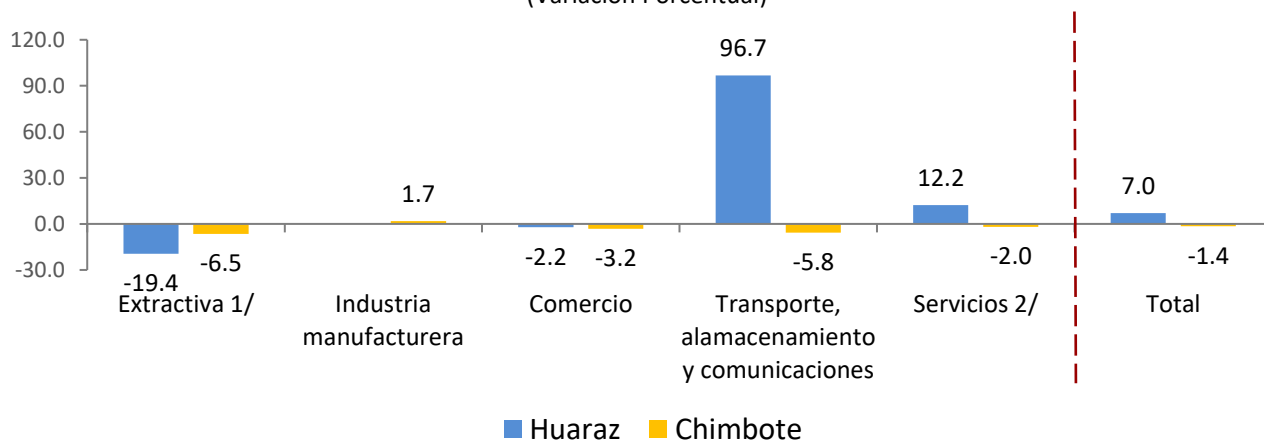

Nota: La información corresponde al primer día de cada mes. La variación anual se refiere al cambio porcentual del empleo en el mes indicado respecto al mismo mes del año anterior.

1/ Conformada por las subramas pesca, agricultura y minería en la ciudad de Chimbote; agricultura y minería en la ciudad de Huaraz.

2/ Conformada por las subramas servicios prestados a empresas; restaurantes y hoteles; establecimientos financieros; enseñanza; y servicios sociales y comunales.

Fuente: MTPE - Encuesta Nacional de Variación Mensual del Empleo (ENVME), julio de 2019.

Elaboración: DRTPE - Observatorio Socio Económico Laboral (OSEL) de Áncash.

Agradecemos su difusión.

Chimbote, setiembre de 2019