

NOTA DE PRENSA N° 07-2019

**EN JULIO, EL EMPLEO DISMINUYÓ 0,1% EN LA CIUDAD DE AREQUIPA**

*Las ramas transporte, almacenamiento y comunicaciones, y comercio impulsaron este comportamiento*

**E**l empleo en empresas privadas formales de 10 a más trabajadores en la ciudad de Arequipa registró una caída de 0,1% en julio de 2019, respecto del mismo mes del año anterior. Así informó el Observatorio Socio Económico Laboral (OSEL) de la Gerencia Regional de Trabajo y Promoción del Empleo (GRTPE) de Arequipa, según resultados de la Encuesta Nacional de Variación Mensual del Empleo (ENVME).

En julio de 2019, la ciudad de Arequipa, presentó su segunda variación negativa del empleo, después de mostrar un incremento positivo en mayo (0,5%).

**GRÁFICO N° 1**  
**CIUDAD DE AREQUIPA: VARIACIÓN ANUAL DEL EMPLEO EN EMPRESAS PRIVADAS FORMALS DE 10 A MÁS TRABAJADORES, JULIO 2018-JULIO 2019**  
 (Variación porcentual)

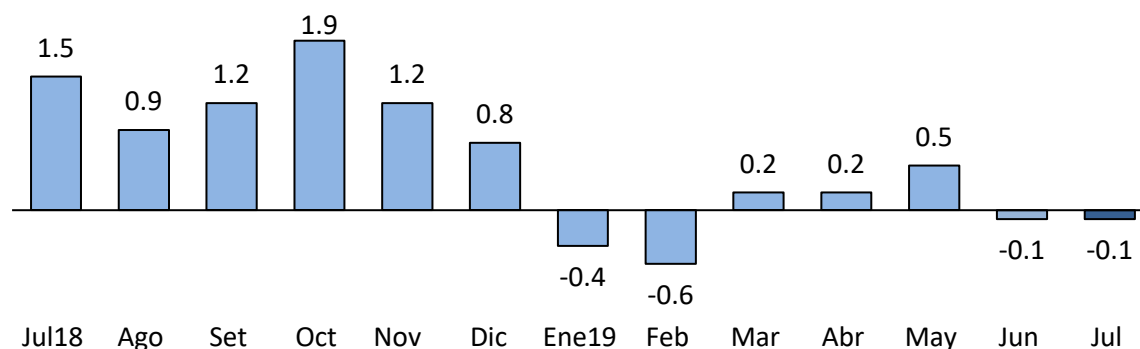

**Nota:** La información corresponde al primer día de cada mes. La variación anual se refiere a la variación porcentual del mes actual respecto del mismo mes del año anterior.

**Fuente:** MTPE-Encuesta Nacional de Variación Mensual del Empleo (ENVME), julio 2018-julio 2019.

**Elaboración:** GRTPE-Observatorio Socio Económico Laboral (OSEL) de Arequipa.

La variación negativa del empleo se justificó por el bajo desempeño de las ramas de actividad económica; transporte, almacenamiento y comunicaciones (-7,1%), comercio (-1,1%) e industria manufacturera (-0,3%). Contrarrestando esta variación se encuentra las ramas extractiva (3,5%) y servicios (1,3%).

En la rama transporte, almacenamiento y comunicaciones, la variación negativa del empleo fue explicada por la reducción de los servicios de transporte de pasajeros y de carga por vía terrestre, propiciando la salida de conductores, terramozas, counter, supervisores y auxiliares.

En la rama comercio disminuyó la contratación de personal en distribuidoras mayoristas, supermercados y tiendas por departamento, debido a la menor demanda de productos de consumo masivo, los que se desempeñaban en su mayoría como vendedores, cajeros, reponedores, auxiliar de tienda y repartidores.

Por el contrario, en la rama extractiva, la variación positiva del empleo se produjo por el comportamiento favorable de la subrama de actividad económica minería, producto del aumento de producción de extracción de mineral, lo cual propició la contratación de técnicos de operación de maquinaria pesada, operadores de equipo e ingenieros.

**GRAFICO N° 2**  
**CIUDAD DE AREQUIPA: VARIACIÓN ANUAL DEL EMPLEO EN EMPRESAS PRIVADAS FORMALES DE 10 A MÁS**  
**TRABAJADORES POR RAMAS DE ACTIVIDAD ECONÓMICA, JULIO 2019/JULIO 2018**  
 (Variación porcentual)

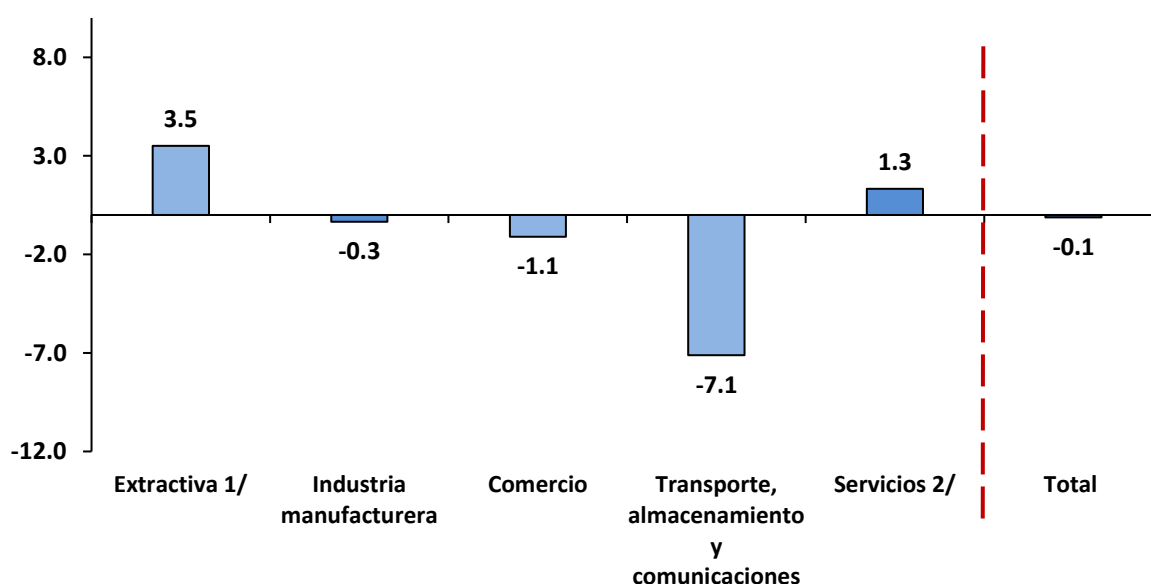

**Nota:** La información corresponde al primer día de cada mes. La variación anual se refiere a la variación porcentual del mes actual respecto del mismo mes del año anterior.

1/ Conformada por las subramas agricultura y minería.

2/ Conformada por las subramas electricidad, gas y agua; restaurantes y hoteles; establecimientos financieros; servicios prestados a empresas; enseñanza; y servicios sociales y comunales.

**Fuente:** MTPE-Encuesta Nacional de Variación Mensual del Empleo (ENVME), julio de 2019.

**Elaboración:** GRTPE - Observatorio Socio Económico Laboral (OSEL) de Arequipa.

**Agradecemos su difusión.**

Arequipa, setiembre de 2019