

RESOLUCIÓN DIRECTORAL

Lima, 25 de Mayo de 2022

VISTO: El Expediente N° 07401-2022, con el Informe N° 52-2022-OEPE/HCH, de la Directora Ejecutiva de la Oficina Ejecutiva de Planeamiento Estratégico, y el Informe N° 445-2022-OAJ/HCH, de la Oficina de Asesoría Jurídica, y;

CONSIDERANDO:

Que, el Artículo VI del Título Preliminar de la Ley N° 26842, Ley General de Salud, establece que es responsabilidad del Estado promover las condiciones que garanticen una adecuada cobertura de prestaciones de salud a la población, en términos socialmente aceptables de seguridad, oportunidad y calidad;

Que, el literal a) del numeral 23.1 del artículo 23° de la Ley N° 29158, Ley Orgánica del Poder Ejecutivo, establece como función general de los Ministerios, la de formular, planear, dirigir, coordinar, ejecutar, supervisar y evaluar la política nacional y sectorial bajo su competencia, aplicable a todos los niveles de gobierno;

Que, el numeral 71.3 del artículo 71° del Texto Único Ordenado de la Ley N° 28411, Ley General del Sistema Nacional de Presupuesto, aprobado por Decreto Supremo N° 304-2012-EF, establece que "los Planes Operativos reflejan metas presupuestales que se esperan alcanzar para cada año fiscal y constituyen instrumentos administrativos que contienen los procesos a desarrollar en el corto plazo, precisando las tareas necesarias para cumplir las metas presupuestarias establecidas, así como la oportunidad de su ejecución, a nivel de cada dependencia orgánica";

Que, el numeral 13.3 del artículo 13° del Decreto Legislativo N° 1440, Decreto Legislativo del Sistema Nacional de Presupuesto Público, establece que el Presupuesto del Sector Público tiene como finalidad "el logro de resultados a favor de la población y del entorno, así como mejorar la equidad en observancia a la sostenibilidad y responsabilidad fiscal conforme a la normatividad vigente y se articula con los instrumentos del Sistema Nacional de Planeamiento Estratégico -SINAPLAN";

Que, con la Resolución Ministerial N° 1111-2020/MINSA se aprobó el Plan Operativo Institucional (POI) Anual 2021 consistente con el Presupuesto Institucional de Apertura (PIA) del Pliego 011: Ministerio de Salud, disponiéndose en su artículo 2, que el POI Anual 2021 podrá ser modificado durante su proceso de ejecución física y



presupuestal, a propuesta de la Oficina General de Planeamiento, Presupuesto y Modernización del Ministerio de Salud;

Que, a través de la Resolución Directoral N° 357-2020-HCH/DG se aprobó el Plan Operativo Institucional (POI) 2021 del Hospital Cayetano Heredia;

Que, el Plan Operativo Institucional Anual 2021 del Hospital Cayetano Heredia se elaboró de acuerdo a la Directiva Administrativa N° 262-MINSA/2019/OGPPM "Directiva Administrativa para la Elaboración, Aprobación, Seguimiento, Evaluación y Modificación del Plan Operativo Institucional del Pliego 011: MINSA", aprobada por Resolución Ministerial 343-2019/MINSA, la cual en su numeral 7.5.1 señala que "la modificación es el proceso a través del cual se realizan los ajustes a las actividades operativas, metas físicas y financieras aprobadas inicialmente en el Plan Operativo Institucional Aprobado. Asimismo, considera la inclusión o exclusión de actividades operativas, incremento o disminución de las metas físicas y/o redistribución del periodo de ejecución de la meta física";



Que, con Resolución Secretarial N° 082-2022/MINSA se aprobó el Plan Operativo Institucional 2021 Modificado V.02 del Pliego 011: Ministerio de Salud, el cual incluye a la UE 137 Hospital Cayetano Heredia;



Que, a través del Informe N° 052-2022-OEPE/HCH, la Directora Ejecutiva de la Oficina Ejecutiva de Planeamiento Estratégico recomendó la aprobación del Plan Operativo Institucional 2021 Modificado V.02 del Hospital Cayetano Heredia;

Que, el literal i) del artículo 6° del Reglamento de Organización y Funciones del Hospital Cayetano Heredia, aprobado por Resolución Ministerial N° 216-2007-SA/MINSA, dispone que la Dirección General esta cargo de un Director General y tiene como una de sus funciones expedir Resoluciones Directoral en los asuntos de su competencia;



Que, estando a lo propuesto por la Directora Ejecutiva de la Oficina Ejecutiva de Planeamiento Estratégico; y lo opinado por la Oficina de Asesoría Jurídica en el Informe N° 445 -2022-OAJ/HCH;

Con visación de la Directora Ejecutiva de la Oficina Ejecutiva de Planeamiento Estratégico, y de la jefa de la Oficina de Asesoría Jurídica;

De conformidad con las normas contenidas en el TUO de la Ley N° 27444, aprobado por D.S. N° 004-2019-JUS, Ley de Procedimiento Administrativo General y el Reglamento de Organizaciones y Funciones del Hospital Cayetano Heredia; aprobado por Resolución Ministerial N° 216-2007-MINSA, con fecha 09 marzo del 2007;

SE RESUELVE:

Artículo 1°.- APROBAR, el Plan Operativo Institucional 2021 Modificado V. 02 del Hospital Cayetano Heredia, el mismo que, en anexo, forma parte integrante de la presente Resolución.

MINISTERIO DE SALUD
HOSPITAL CAYETANO HEREDIA

Nº 191-2022-HCH/06

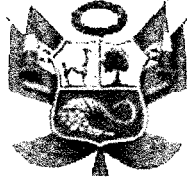

RESOLUCIÓN DIRECTORAL

Lima, 25 de Mayo de 2022

Artículo 2º. - DISPONER que la Oficina de Comunicaciones efectúe la publicación y difusión de la presente Resolución Directoral en el Portal de Transparencia Estándar del Hospital Cayetano Heredia.

REGÍSTRESE Y COMUNÍQUESE.



- () JAPB/BIC/Chg.
DISTRIBUCIÓN:
() DG
() OEPE
() OAJ
() OC

MINISTERIO DE SALUD
HOSPITAL CAYETANO HEREDIA
DR. JOSÉ ANTONIO PROAÑO BERNAOLA
DIRECTOR GENERAL
C.M.P. 43343 R.N.E. 25440



PERÚ

Ministerio de Salud

Hospital
Cayetano Heredia

Plan Operativo Institucional 2021 Modificado V.02



Hospital Cayetano Heredia

MINISTERIO DE SALUD

M.C. Jorge Antonio López Peña
Ministro de Salud

HOSPITAL CAYETANO HEREDIA

M.C. José Antonio Proaño Bernaola
Director General

Econ. Roxana Jacqueline Alarcón Guizado
Directora Oficina Ejecutiva de Planeamiento Estratégico

C.P.C. Rosa Josefina Toledo Arévalo
Directora Oficina Ejecutiva de Administración

Abog. Inés Zoila Jiménez Landaveri
Directora Oficina Ejecutiva de Recursos Humanos



Elaborado por Unidad de Planeamiento
Econ. Rocío del Pilar Martínez Malqui
Apoyo Administrativo
Aux. Adm. Viviana Company Rodríguez



Oficina Ejecutiva de Planeamiento Estratégico
www.hospitalcayetano.gob.pe
Teléfono Central: 482-0402 Anx 311

Unidad de Planeamiento

INDICE

	PRESENTACION	04
1.-	RESUMEN EJECUTIVO DEL DIAGNOSTICO SITUACIONAL	05
2.-	DECLARACION DE POLITICA INSTITUCIONAL	19
3.-	ORGANIZACIÓN FUNCIONAL	22
4.-	PROGRAMACION DE ACTIVIDADES	24
5.-	ANEXOS REPORTES CEPLAN	26



PRESENTACION

El Plan Operativo Institucional (POI) 2021 del Hospital Cayetano Heredia (HCH) se constituye en el documento de gestión que establece las actividades y metas priorizadas a realizarse considerando el enfoque de Gestión por Resultados.

Este instrumento de gestión se elabora en concordancia con las políticas públicas en materia de salud, destacando la importancia en el compromiso y abordaje de las principales enfermedades que aquejan a la población, así como actividades de soporte y administrativas que se enfocan en la Política de Modernización de la Gestión Pública, dentro del marco de lineamientos de CEPLAN.

El POI 2021 se plantea contemplando las actividades en el marco la Pandemia COVID-19, afrontando el reto de atención en salud de pacientes con coronavirus, así como mantener la atención de otras especialidades para el resto de morbilidades que se presentan. Este desafío viene constituyendo lograr una gestión ampliada para el manejo de la administración de dos estructuras: Hospital General Especializado y Hospital de Emergencia de Complejidad COVID.

La perspectiva del Hospital Cayetano Heredia, se orienta a desarrollar una gestión basada en el respeto y compromiso de atención al usuario y a la potenciación en el manejo de emergencias y desastres, por lo que el presente documento técnico constituye la programación de actividades y metas enmarcadas en los Objetivos y Lineamientos del Pliego 011 MINSa y desde el quehacer del Hospital permitir contribuir al logro de los objetivos nacionales en salud.



Oficina Ejecutiva de Planeamiento Estratégico



Unidad de Planeamiento

1. RESUMEN EJECUTIVO DEL DIAGNOSTICO SITUACIONAL

El Hospital Cayetano Heredia, es una Institución de Salud con categoría de Hospital de Atención General Especializado Nivel III-1, siendo responsable de lograr el desarrollo de la persona a través de la protección, recuperación y rehabilitación de su salud y el desarrollo de un entorno saludable, con pleno respeto de los derechos fundamentales de la persona, desde su concepción hasta su muerte natural¹. Asimismo, promueve el ejercicio de la docencia e investigación.

Los procesos estratégicos, misionales y de soporte del Hospital Cayetano Heredia se articulan con los Procesos Centrales (o Misionales) del MINSA: a) Gestión de la Prevención y Control de Riesgos, Daños y Enfermedades, b) Gestión de la Atención en Salud a la persona, familia y comunidad y c) Gestión del Aseguramiento en Salud. Siendo sus productos principales:

- Pacientes atendidos y satisfechos con el servicio de salud especializado que presta el Hospital.
- Colaboradores con óptima calidad de vida laboral.

1.1 CARACTERIZACION DE LA DEMANDA

ASPECTO GEOGRÁFICO

El Hospital Cayetano Heredia, se encuentra ubicado en Lima Norte, en la Urbanización de Ingeniería, San Martín de Porres, tiene a sus alrededores 3 corredores viales importantes: Avenida Panamericana Norte, Avenida Túpac Amaru y Av. Universitaria.



¹ Reglamento de Organización y Funciones, HNCH. R.D. N° 216-2007/MINSA (09.03.2007)



Gráfico N° 01
UBICACIÓN DEL HOSPITAL CAYETANO HEREDIA



Además, se encuentran dos distritos como Ancón y Santa Rosa, balnearios con una propia identidad cultural y que se encuentran anexadas a la metrópoli limeña desde hace varios años.

Gráfico N° 02
MAPA DE LIMA NORTE

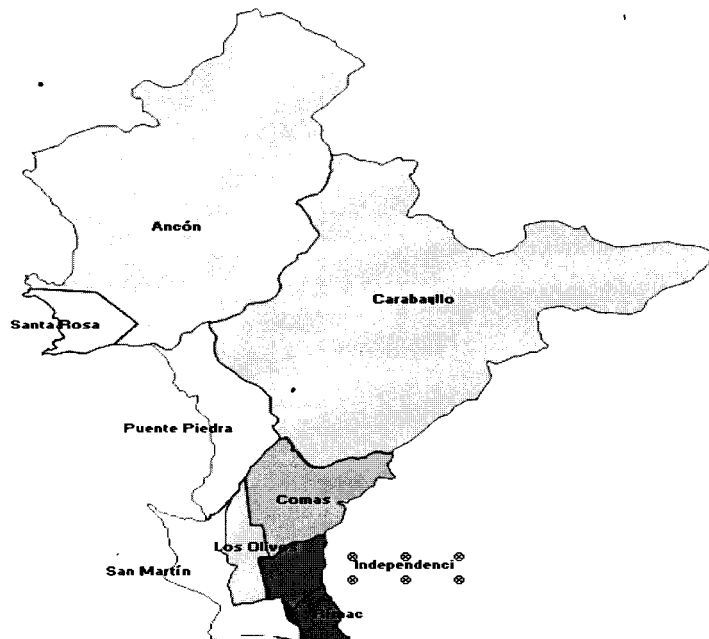

Oficina Ejecutiva de Planeamiento Estratégico



Unidad de Planeamiento

ASPECTO DEMOGRÁFICO

La población de Lima Norte ha tenido un crecimiento progresivo en los últimos años. El crecimiento anual es mayor al 1%, observando un pico de crecimiento en el año 2010. La última proyección realizada por la Oficina de Epidemiología para el año 2017 consideró una población de 2'787,507 habitantes, con una tasa de crecimiento de 1.85.

Gráfico N° 03

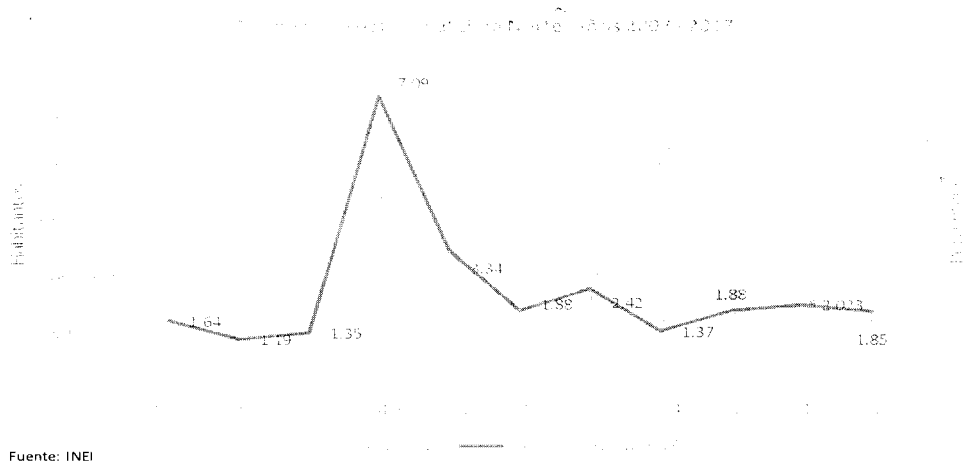

En el Gráfico N° 04, se aprecia la distribución de la población de Lima Norte que es considerada uno de los polos urbanísticos más grandes de Lima, por los distritos que la componen, incluyendo al Rímac por la cercanía presenta una fuente de demanda. Lima Norte, los distritos más poblados son: San Martín de Porres, Comas y Los Olivos.

Gráfico N° 04

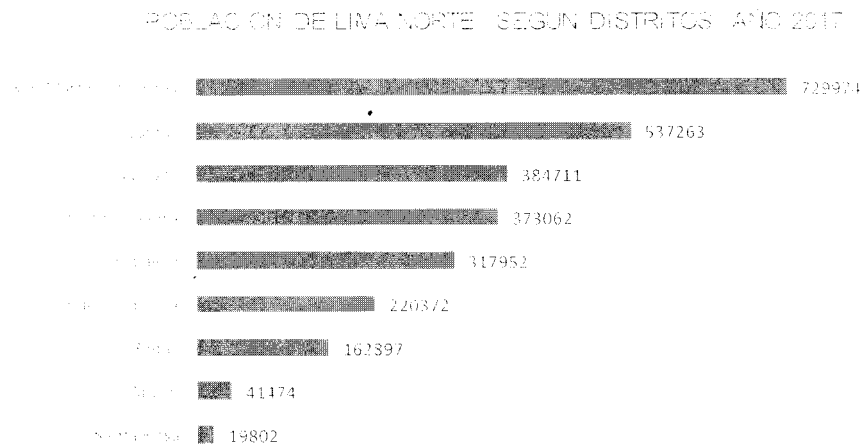

Fuente: Sala Situacional 2017 -Epidemiología



Es importante indicar que a nivel de Lima Metropolitana existe 6.8% de la población que presenta una discapacidad y se tiene información de valores similares en Lima Norte.

Con relación a la esperanza de vida al nacer, la esperanza de vida al nacer para un habitante de Lima es en promedio de 78 años. Las mujeres son más longevas que los hombres y su esperanza de vida al nacer es en promedio de 82 años. A nivel país, las mujeres tienen en promedio 2,5 hijos mientras hace 50 años las mujeres tenían en promedio 7 hijos por cada madre².

ASPECTO ECONÓMICO

La zona de Lima Norte es una de las zonas con mayor auge en estos últimos años, siendo una zona de estrato medio emergente. El perfil del Jefe de Hogar de Lima Norte tiene en promedio más de 40 años, está casado y es trabajador independiente. La mitad de las amas de casa se dedica exclusivamente al hogar. En Lima Norte se presenta un perfil de consumo más alto en comparación de otros hogares de Lima Metropolitana. En la gráfica puede observarse que el mayor gasto se concentra en la alimentación y el transporte.

Gráfico N° 05

Proporción del gasto mensual por consumo en Lima Norte, Año 2017

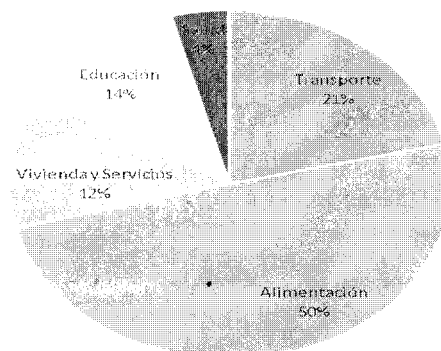

Fuente: Informe Anual Lima Como Vamos. Año 2017



² Fuente: INEI. Año 2017



MORBILIDAD

MORBILIDAD EN CONSULTA EXTERNA

Las principales causas de atención al año 2021, tienen la presencia de la enfermedad del COVID-19, como la presencia mayor de enfermedad, seguida de enfermedades mentales, que podrían estar ligadas al COVID-19, así como presencia de enfermedades neonatales y crónicas.

Gráfico N° 06

DIEZ PRIMERAS CAUSAS DE MORBILIDAD DE CONSULTA EXTERNA AÑO: 2021

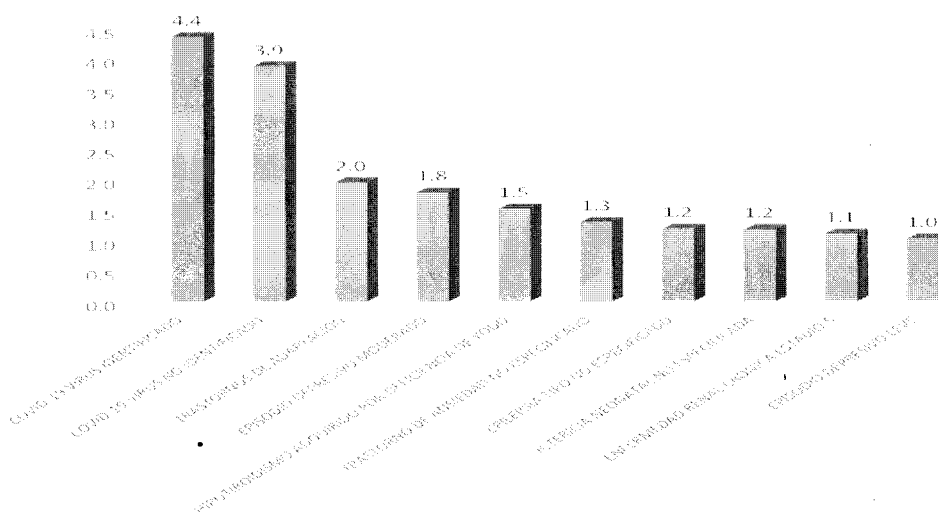

Fuente: Oficina de Estadística

MORBILIDAD EN HOSPITALIZACION

Los pacientes se internaron principalmente por el COVID-19, notándose que del total de las 10 primeras causas de egresos, las atenciones por esta enfermedad representan el 20% y ha significado una alta presión en la demanda y en la capacidad instalada, las otras enfermedades por internamiento se agrupan en diagnósticos obstétricos, del sistema digestivo fueron y enfermedades crónicas.



Gráfico N° 07

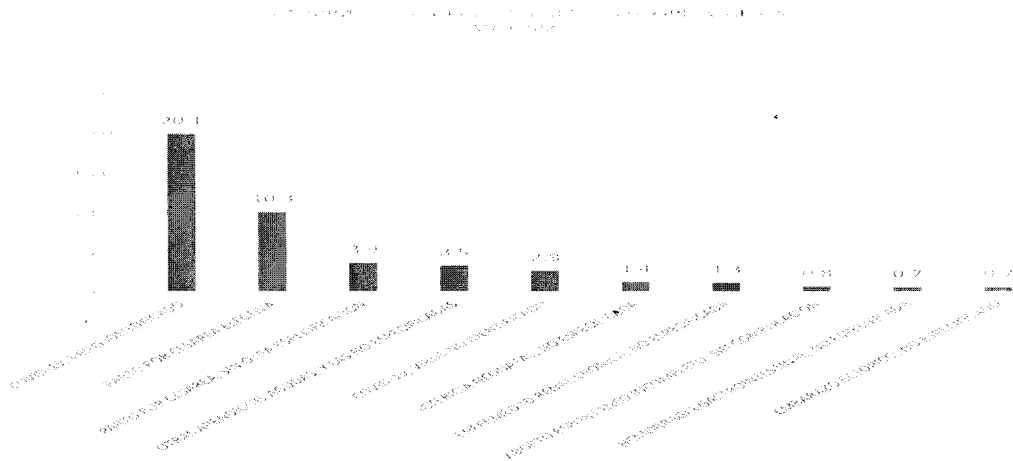

Fuente: Oficina de Estadística

MORBILIDAD EN EMERGENCIA

Las principales causas por la que el paciente ingresa por Emergencia es la enfermedad COVID-19, del sistema digestivo y patologías obstétricas. Es importante anotar que ciertas patologías corresponden a niveles menores de atención, per ante la falta de respuesta de éste, el Hospital se carga de éstas atenciones.

Gráfico N° 08

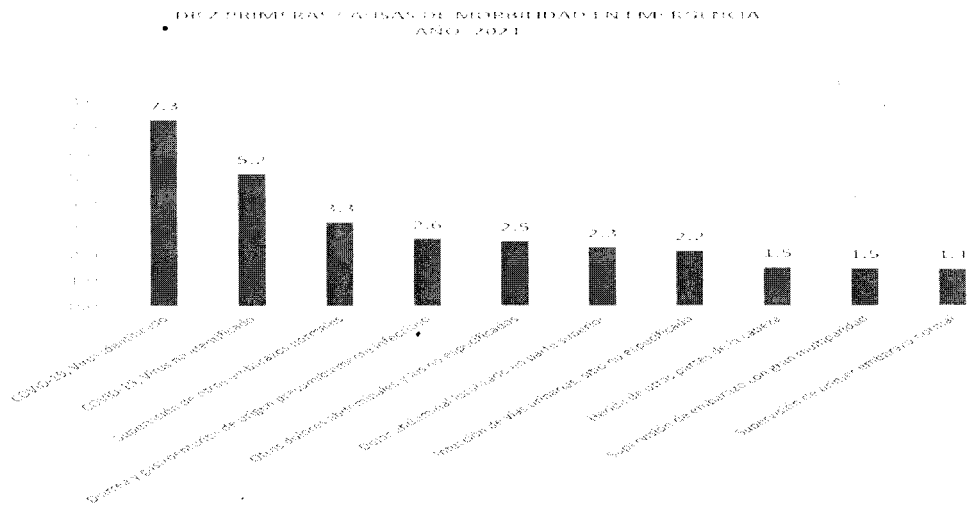

Fuente: Oficina de Estadística

MORTALIDAD

Durante este período las principales causas de defunción han sido en 78% por el COVID-19, seguido por neumonía, sepsis, enfermedades cardíológicas, enfermedades oncológicas,



tuberculosis y enfermedades crónicas, es importante señalar que el 67 % de los fallecidos son del sexo masculino. Este indicador es una alerta a potenciar la atención de enfermedades crónicas y oncológicas y al control médico de éstos pacientes.

Gráfico N° 09

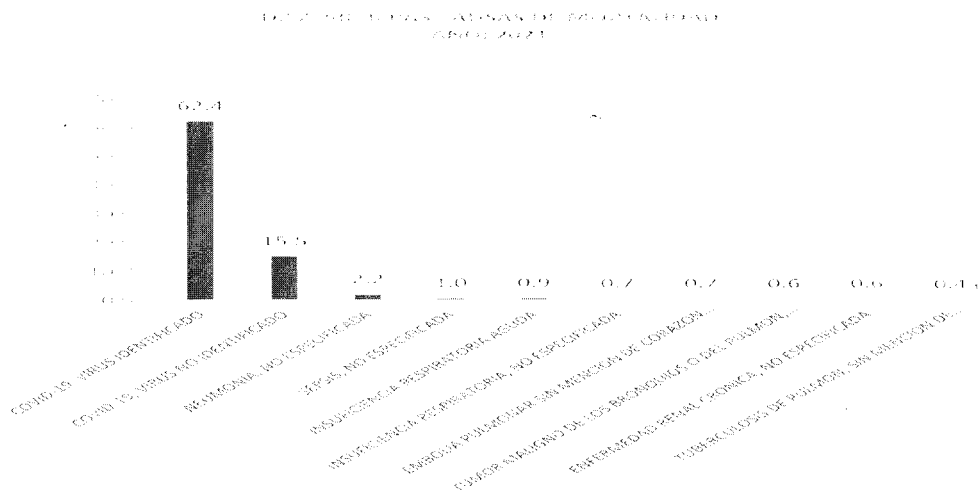

1.2 CARACTERIZACION DE LA OFERTA

RECURSOS HUMANOS

El Hospital Cayetano Heredia al año 2020 presentó una fuerza laboral de 3,300 personas, entre nombrados, C.A.S. y servicio de terceros, que se distribuyen en 48% nombrados, 25% CAS, 10% CAS COVID-19 y el resto por locación de servicios, residentes y destacados. En el siguiente gráfico, se muestra la distribución por regímenes de personal.



Gráfico N° 10

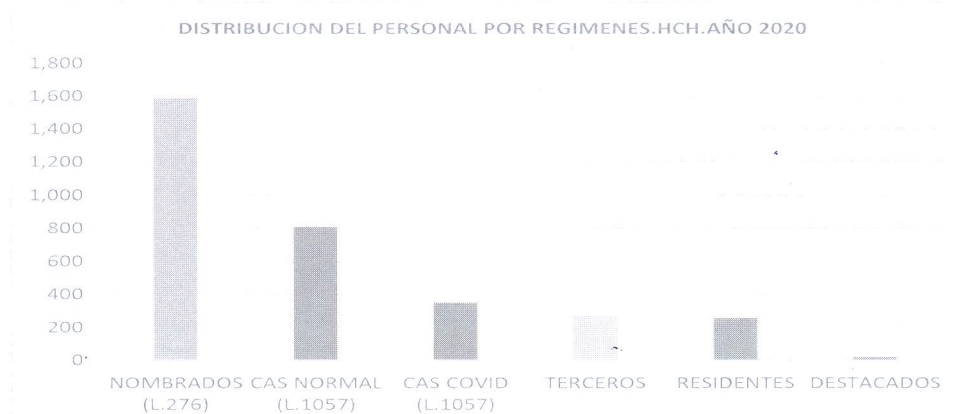

Fuente: Of. Administración Personal

Asimismo, se cuenta con 184 personas por locación de servicios naturales y 60 personas como servicios terceros jurídicos.

RECURSOS FINANCIEROS

En el siguiente gráfico, se observa el comportamiento del PIA y el PIM a nivel de todas las Fuentes de Financiamiento, notándose, la tendencia permanente de como inicia el PIA y a través de transferencias por el aseguramiento público y por atención de demandas adicionales se puede incrementar los recursos para la atención de los gastos prioritarios. Siendo el PIN en los últimos años mayor a los 270 millones de soles.

Gráfico N° 11

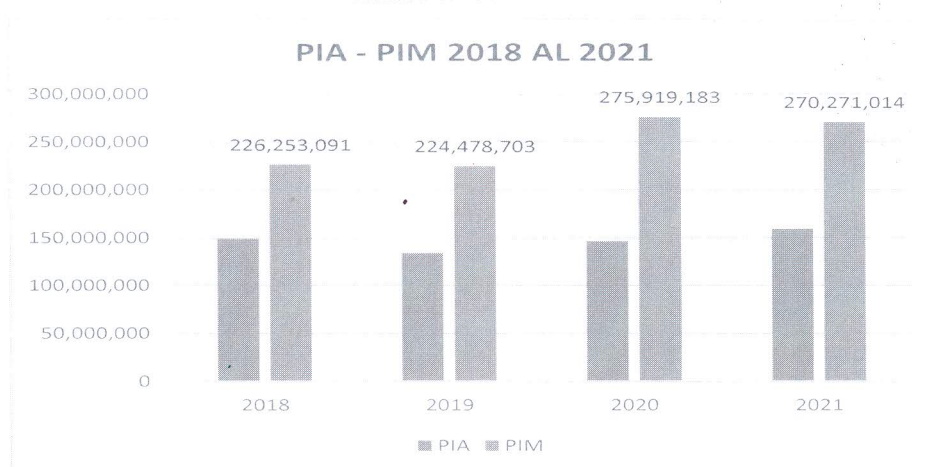

Con relación a la FF R.O. se muestra el comportamiento del PIA y PIM, siendo mayor el presupuesto inicial registrado en el año 2021, aún así deficitario para las necesidades reales del Hospital, cerrando con un PIM de más de 180 millones de soles.

Gráfico N° 12

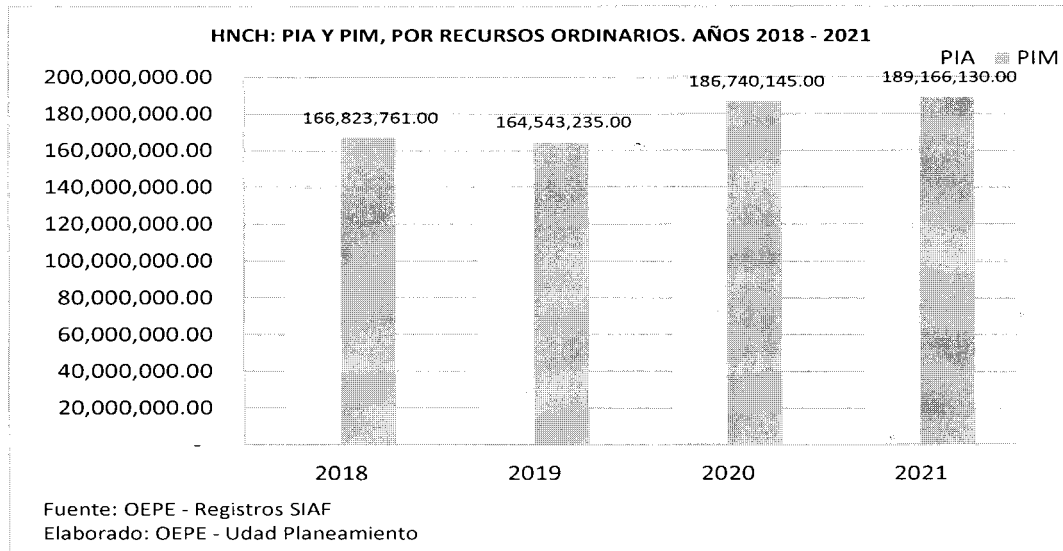

INFRAESTRUCTURA

El Hospital Cayetano Heredia, tiene un área superficial de 53,881.08 m2, presenta una estructura con tres pisos de altura y sótanos. El análisis de estudio del Índice de Vulnerabilidad efectuado en noviembre del 2016 por la Oficina de Servicios Generales, encontró una calificación del índice de seguridad hospitalaria de 0.41 y un índice de vulnerabilidad de 0.59, el cual muestra una desmejora discreta en valoración general de 0.02 respecto al año 2014. Esta desmejora en daños estructurales por antigüedad se agrava por las restricciones económicas en riesgos y desastres.

En cuanto a la capacidad instalada, el Hospital cuenta con 357 camas en hospitalización, 40 camas en Cuidados Intensivos y 95 camas en Observación de Emergencia, el 50% de camas se concentra en los Departamentos de Medicina y Cirugía. Ver Cuadro siguiente.



Cuadro N° 01
DISTRIBUCION DE CAMAS HOSPITALARIAS. HCH. AÑO 2020

SERVICIOS	CAMAS
TOTAL	357
DPTO. MEDICINA	91
MEDICINA "A"	24
MEDICINA "B"	34
MEDICINA "C"	18
MEDICINA "G"	5
MEDICINA ONCOLOGICA	10
NEUMOLOGIA	21
MEDICINA TROPICAL	32
DEPARTAMENTO CIRUGIA	54
CIRUGIA "A"	24
CIRUGIA "B"	30
UNIDAD TRANSPLANTE RENAL	7
C. TRAUMAT. Y ORTOPEDIA	49
TRAUMATOLOGIA ADULTOS	49
DPTO. PEDIATRIA	36
TOTAL PEDIATRIA	30
PEDIATRIA I	26
PED. ESPECIALES	4
PEDIATRIA II	6
DPTO. GINECO - OBSTETRICIA	45
GINECOLOGIA	13
OBSTETRICIA	32
TOTAL CAMAS COVID	22
MODULO COVID 19	22
TOTAL UCI	40
TOTAL UCI GENERAL	30
UCI MEDICINA	8
C.I.Q. CIRUGIA	6
UCI MODULAR	16
UCI PEDIATRIA	6
UCI RN	10
DPTO. EMERGENCIA	95

En el área ambulatoria existen 102 ambientes para consultorios físicos. Asimismo, se cuenta con 8 salas quirúrgicas, de las cuales 4 están operativas, el resto carece de personal y mantenimiento de equipamiento.

Actualmente el HCH se encuentra dentro del Proyecto de Construcción de un Nuevo Hospital, siendo la Unidad Formuladora y Ejecutora MINSA-PRONIS, cerrando con el Programa Médico Funcional validado para continuar con la siguiente fase de la Pre- Inversión.

PRODUCCIÓN HOSPITALARIA

El nivel de las atenciones se incrementa notablemente entre los dos últimos años, para el año 2020 con el impacto de la pandemia se redujeron las atenciones ambulatorias por los riesgos de contagio y protección a la población, por lo que se prevé alcanzar las 200,000 atenciones, se precisa que el 95 % de atenciones corresponde al SIS.



Gráfico N° 13

ATENCIÓN EN CONSULTA EXTERNA (EPH) AÑOS 2016 - 2020



Con relación a las atenciones de Emergencia, podemos visualizar el notable incremento que duplica la demanda atendida entre los años 2016 y 2017, se proyecta cerrar el año 2020 con el mismo nivel del año 2019 de 140,000 atenciones, principalmente por las atenciones por COIVD-19.

Gráfico N° 14

ATENCIÓNES DE EMERGENCIA, HCH. AÑOS 2016 - 2020

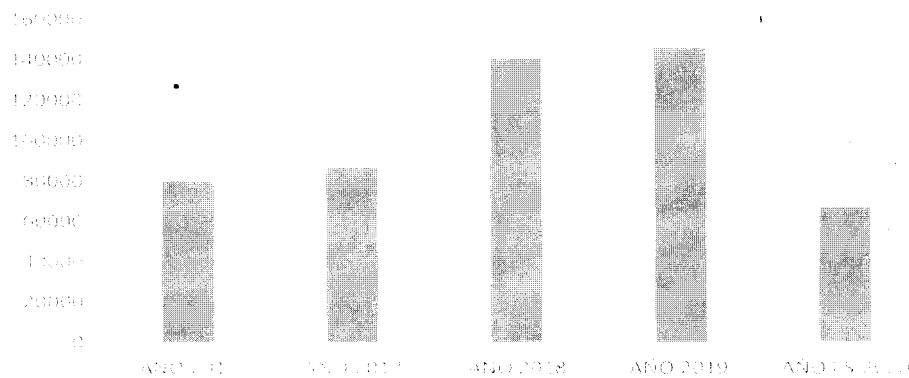

En cuanto a la producción de internamiento, se visualiza desde el año 2018 que los egresos fluctúan entre 14,000 a 16,000 al año, con una alta ocupabilidad de camas, principalmente del área de Medicina.



Gráfico N° 15

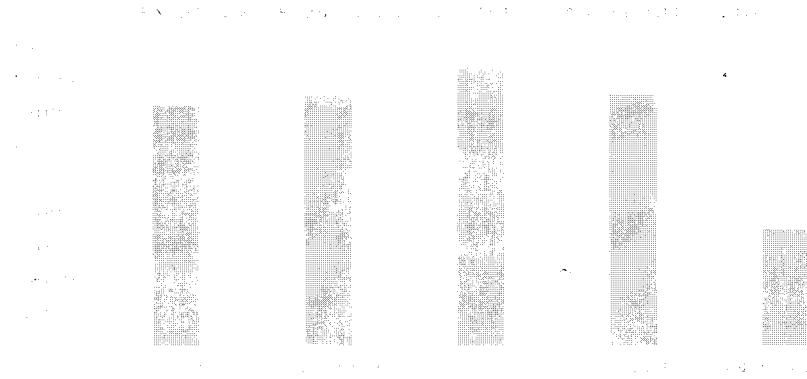

ATENCIÓN DE LA EMERGENCIA POR PANDEMIA COVID – 19

Desde el 06 de marzo del año 2020 que se inició la primera atención por COVID-19, el hospital ha desarrollado un conjunto de actividades para enfrentar este tipo de enfermedad desconocida para el Perú y el Mundo.

La primera actividad inmediata fue la **implementación de la Zona de Pre-Triaje y Toma de Muestras**. Acción que se afrontó con recursos del Hospital, dado que las transferencias financieras demoraron en recibirse. Una estrategia previa de suma importancia fue la previsión que realizó el Equipo de Comando del HCH del PP 68 de Gestión de Riesgos y Desastres al contar con Oferta Modular, asimismo la decisión de gestión oportuna en movilizar y adecuar los ambientes del Ex - Centro Juvenil y estacionamiento alterno que permitió contar con espacio físico inicial.

El Plan MINSA sólo contemplaba inicialmente que nuestro HCH atendiera el Pre-Triaje y los casos se derivarían a los Hospitales asignados y/o al Nuevo Hospital de Ate, sin embargo en la práctica a finales del mes de marzo 2020 se pronosticaba que los casos se incrementarían, por lo que el Sistema de Comando planteó habilitar zonas para hospitalización y atención crítica y reorganización del internamiento. A la fecha se cuenta con la Implementación de un **Hospital Modular** acondicionado por el Proyecto Legado Perú, acionalmente se realizó Atenciones por Telemonitoreo al paciente post alta con una atención integral clínica y psicológica. Así como la estrategia de establecer un Convenio



Oficina Ejecutiva de Planeamiento Estratégico



Unidad de Planeamiento

con el Instituto Hideyo Noguchi para el uso de su espacio físico que permita habilitar 55 camas hospitalarias para atención NO COVID.

Las atenciones realizadas al cierre del año 2021 ascienden a 45704 atenciones, de las cuales más de 11,000 corresponden al adulto mayor. Los fallecidos representan el 9% de las atenciones, siendo el 63% del sexo masculino. En este período se notó menor mortalidad, pudiendo tener relación la mayor vacunación de la población.

Cuadro N° 02
ATENCIONES COVID-19.HCH. AÑO 2021

GRUPO ETAREO	TOTAL	NIÑO (0-11 AÑOS)	ADOLESCENTE (12-17 AÑOS)	JOVEN (18-29 AÑOS)	ADULTO (30-59 AÑOS)	ADULTO MAYOR (60+ AÑOS)
	N°	N°	N°	N°	N°	N°
PRE TRIAJE	33732					
TRIAJE	8230					
COVID 19	45704	2792	1026	9364	21352	11170

Con relación a la procedencia de las atenciones por COVID-19, el 51% corresponde a los distritos de SMP, Independencia y los Olivos y el resto a otros distritos de Lima Norte y otras zonas de Lima.

Gráfico N° 16
CASOS CONFIRMADOS DE COVID-19 SEGÚN DISTRITO DE PROCEDENCIA HCH 2021

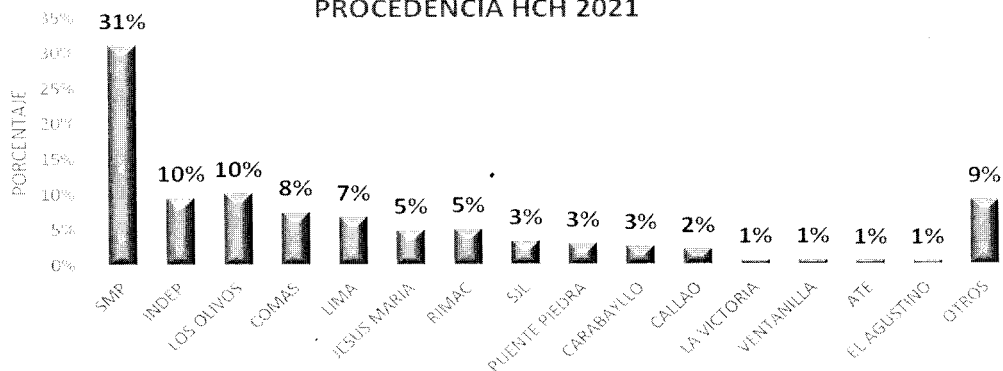

1.3 PRINCIPALES PROBLEMAS

La identificación de problemas se realizó con base al diagnóstico integral de los Hospitales en conjunto con el Ministerio de Salud (MINSa), para garantizar la alineación con los objetivos nacionales y estandarizar los problemas a nivel sectorial, alineándose el HCH a Cuatro (4) Objetivos del Sector Salud, los cuales los hace suyos para la ejecución del POI.

**Cuadro N° 03
PROBLEMAS PRIORIZADOS AÑO 2021. HCH.**

N°	PROBLEMAS PRIORIZADOS	LÍNEAS ESTRATÉGICAS
1	Limitadas acciones para prevenir, controlar y reducir los principales daños en salud del paciente que acude al Hospital.	Atención Integral de las Prioridades Sanitarias.
2	Debilizada oferta de servicios para el cuidado de la salud y la calidad de atención.	Gestión de Servicios de Salud y Gestión de la Calidad
3	Débil soporte de los procesos para la modernización de servicios al usuario.	Optimización de la Gestión Administrativa y Financiera
4	Baja disponibilidad de recursos humanos y desarrollo de competencias	Gestión de Recursos Humanos
5	Limitado apoyo para la generación de investigaciones como evidencias para prevención de enfermedades	Gestión de Docencia e Investigación
6	Baja capacidad de alerta y respuesta ante riesgos y desastres.	Gestión de Riesgos y Desastres.



Oficina Ejecutiva de Planeamiento Estratégico

Unidad de Planeamiento



2. DECLARACION DE POLITICA INSTITUCIONAL

2.1 DECLARACION DE LA POLITICA INSTITUCIONAL

Los aspectos filosóficos institucionales se basan en los lineamientos del sector salud al año 2021, así como la Visión País del Plan Bicentenario. El Marco Estratégico del PEI 2019 – 2021 del MINSA es la base filosófica y política de las dependencias del Sector Salud.

DECLARACIÓN DE POLÍTICA MINSa

Contar con un Sistema de Salud que asegure el acceso universal al cuidado y la atención integral en salud individual y colectiva de las personas, independientemente de su condición socioeconómica y de su ubicación geográfica, con enfoques de género, de derechos en salud y de interculturalidad. Asimismo, el cuidado y la atención pública en salud, organizado en Redes Integradas de Salud, serán integrales, solidarios, equitativos, oportunos, de calidad, de fácil acceso y adecuados a las características del ciclo de vida de la población.

MISION DEL SECTOR SALUD

Conducir con eficiencia e integridad el Sistema Nacional Coordinado y Descentralizado de Salud basado en Redes Integradas de Salud, la política para el aseguramiento universal en salud, y las políticas y acciones intersectoriales sobre los determinantes sociales; en beneficio de la salud y el bienestar de la población.



Oficina Ejecutiva de Planeamiento Estratégico



Unidad de Planeamiento

VISION HOSPITAL CAYETANO HEREDIA

Acceso al cuidado y la atención integral en salud individual y colectiva de las personas será en red, familia y comunidad, acreditado en la atención integral de salud altamente especializada, con enfoque de género, de derechos en salud y de interculturalidad.

MISION HOSPITAL CAYETANO HEREDIA

Somos un hospital que brinda atención integral de salud especializada, a la población general, en condiciones de calidad, calidez y oportunidad, con recursos humanos comprometidos y competentes, desarrollando docencia e investigación científica y tecnológica.

DECALOGO DE VALORES HCH

1. Buen Trato.
2. Vocación de Servicio.
3. Compromiso.
4. Comunicación.
5. Trabajo en Equipo.
6. Atención oportuna y eficiente
7. Disposición a la innovación y al cambio.
8. Liderazgo.
9. Responsabilidad.
10. Puntualidad.



2.2 OBJETIVOS Y ACCIONES ESTRATÉGICAS

El planteamiento de los objetivos y logros se articulan con el Plan Estratégico Sectorial Multianual (PESEM) 2016-2021, Plan Estratégico Institucional del Ministerio de Salud 2019-2023, Plan Operativo Institucional MINSA 2021-2023 y Decreto Supremo N° 026-2020-SA "Política Nacional Multisectorial Perú al 2030. Perú, País Saludable"

Cuadro N° 04

ARTICULACION DE OBJETIVOS Y ACCIONES ESTRATEGICAS POI MINSA – HCH. AÑO 2021

COD OEI	OBJETIVO ESTRATEGICO	COD AEI	ACCION ESTRATEGICA
OEI.01	PREVENIR VIGILAR CONTROLAR Y REDUCIR EL IMPACTO DE LAS ENFERMEDADES DAÑOS Y CONDICIONES QUE AFECTAN LA SALUD DE LA POBLACIÓN CON ÉNFASIS EN LAS PRIORIDADES NACIONALES	AEI.01.01	VACUNACIÓN COMPLETA EN NIÑAS Y NIÑOS MENORES DE 15 MESES DE EDAD Y EN NIÑAS ENTRE 9 Y 13 AÑOS CON COBERTURAS ÓPTIMAS.
		AEI.01.02	PREVENCIÓN Y CONTROL DE ENFERMEDADES TRANSMISIBLES FORTALECIDOS CON ÉNFASIS EN LAS PRIORIDADES SANITARIAS NACIONALES.
		AEI.01.06	POR CURSO DE VIDA DE ENFERMEDADES NO TRANSMISIBLES CON ÉNFASIS EN LAS PRIORIDADES SANITARIAS NACIONALES.
		AEI.01.07	POR CURSO DE VIDA DE PROBLEMAS DE SALUD MENTAL CON ÉNFASIS EN EL ÁMBITO INTRAFAMILIAR Y COMUNITARIO Y EN LA VIOLENCIA Y ADICCIONES.
OEI.02	GARANTIZAR EL ACCESO A CUIDADOS Y SERVICIOS DE SALUD DE CALIDAD ORGANIZADOS EN REDES INTEGRADAS DE SALUD CENTRADAS EN LA PERSONA FAMILIA Y COMUNIDAD CON ÉNFASIS EN LA PROMOCIÓN DE LA SALUD Y LA PRE	AEI.02.02	MECANISMOS DE PAGO DE PRESTACIONES A LOS ASEGURADOS EFICIENTES OPORTUNOS Y TRANSPARENTES.
		AEI.02.03	REDES INTEGRADAS DE SALUD IMPLEMENTADAS PROGRESIVAMENTE A NIVEL NACIONAL.
		AEI.02.04	ATENCIÓN DE URGENCIAS Y EMERGENCIAS MÉDICAS EFICIENTE Y OPORTUNA.
OEI.04	FORTALECER LA RECTORÍA Y LA GOBERNANZA SOBRE EL SISTEMA DE SALUD Y LA GESTIÓN INSTITUCIONAL PARA EL DESEMPEÑO EFICIENTE ÉTICO E ÍNTEGRO EN EL MARCO DE LA MODERNIZACIÓN DE LA GESTIÓN PÚBLICA	AEI.02.08	HEMOCOMPONENTES Y HEMODERIVADOS ASÍ COMO DE ÓRGANOS TEJIDOS Y CÉLULAS PARA TRASPLANTES MEDIANTE SISTEMAS EFICIENTES.
		AEI.04.02	GESTIÓN ORIENTADA A RESULTADOS AL SERVICIO DE LA POBLACIÓN CON PROCESOS OPTIMIZADOS Y PROCEDIMIENTOS ADMINISTRATIVOS SIMPLIFICADOS.
		AEI.04.03	ASIGNACIÓN Y GESTIÓN DEL PRESUPUESTO PÚBLICO EFICIENTE Y ORIENTADO A RESULTADOS EN EL SISTEMA DE SALUD.
OEI.05	MEJORAR LA GESTIÓN Y EL DESARROLLO DE LOS RECURSOS HUMANOS EN SALUD CON ÉNFASIS EN COMPETENCIAS Y LA DISPONIBILIDAD EQUITATIVA EN EL PAÍS	AEI.04.05	SISTEMA DE CONTROL INTERNO Y PLAN DE INTEGRIDAD Y LUCHA CONTRA LA CORRUPCIÓN FORTALECIDO.
		AEI.05.01	PLAN DE DOTACIÓN DE RECURSOS HUMANOS EN SALUD ACORDADO CON GOBIERNOS REGIONALES IMPLEMENTADO.
OEI.06	MEJORAR LA TOMA DE DECISIONES LA PRESTACIÓN DE SERVICIOS PÚBLICOS EL EMPODERAMIENTO Y LA SATISFACCIÓN DE LA POBLACIÓN A TRAVÉS DEL GOBIERNO DIGITAL EN SALUD	AEI.06.01	MECANISMOS DE GENERACIÓN DE EVIDENCIAS PARA LA TOMA DE DECISIONES PARA PREVENCIÓN Y CONTROL DE LAS ENFERMEDADES IMPLEMENTADOS.
OEI.08	FORTALECER LA GESTIÓN DEL RIESGO Y DEFENSA ANTE EMERGENCIAS Y DESASTRES	AEI.08.04	REDUCCIÓN DE LA VULNERABILIDAD Y AUMENTO DE LA RESILIENCIA DE LAS COMUNIDADES ORGANIZADAS FRENTE AL RIESGO DE DESASTRES FORTALECIDO.
		AEI.08.05	GESTIÓN Y COMUNICACIÓN EFICIENTE Y OPORTUNA AL COE SALUD DE LA INFORMACIÓN DE CASOS DE EMERGENCIAS MASIVAS Y DESASTRES FORTALECIDA.



3. ORGANIZACIÓN FUNCIONAL

Las funciones generales del Hospital Cayetano Heredia son las siguientes³:

- Lograr la recuperación de la salud y la rehabilitación de los pacientes.
- Defender la vida y proteger la salud de la persona desde su concepción hasta su muerte natural.
- Lograr la prevención y disminución de los riesgos y daños a la salud.
- Apoyar la formación y especialización de los recursos humanos, asignando campo clínico y el personal para la docencia e investigación, según los convenios respectivos.
- Administrar los recursos humanos, materiales económicos y financieros para el logro de la misión y sus objetivos.
- Mejorar continuamente la calidad, productividad, eficiencia y eficacia de la atención a la salud.

A la fecha, el Hospital Cayetano Heredia presenta una estructura organizacional con 33 órganos, dividida en:

- Órgano de Dirección (1)
- Órgano de Control (1)
- Órganos de Asesoramiento (4)
- Órganos de Apoyo (10)
- Órganos de Línea (17)

La estructura gráfica de la organización se presenta a continuación:



³Reglamento de Organización y Funciones del HCH

Oficina Ejecutiva de Planeamiento Estratégico

Unidad de Planeamiento



ORGANIGRAMA ESTRUCTURAL HOSPITAL NACIONAL "CAYETANO HEREDIA"

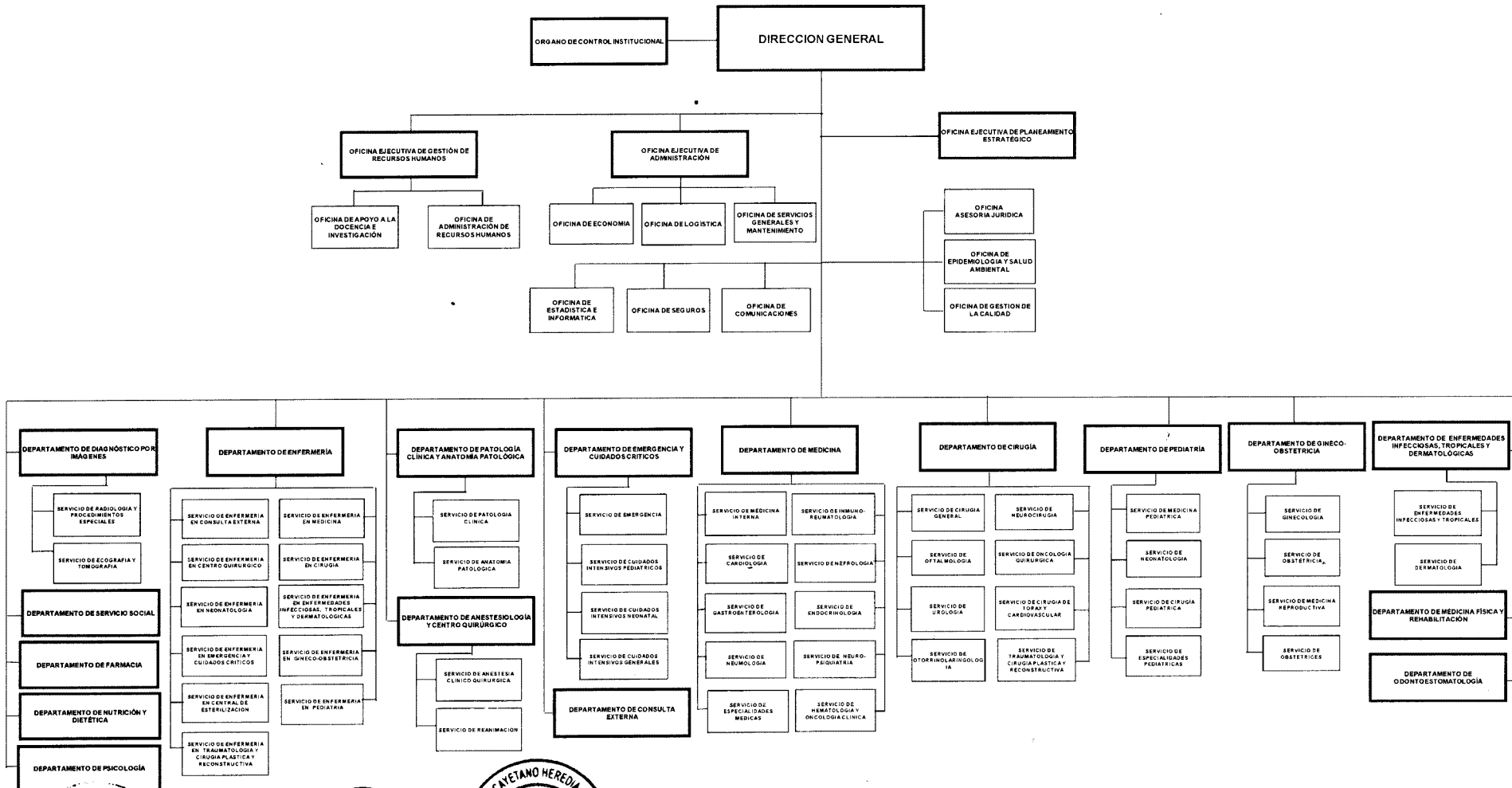

Oficina Ejecutiva de Planeamiento Estratégico

Unidad de Planeamiento



4. PROGRAMACION FINANCIERA

La asignación presupuestal para el año 2021 es de S/. 159,323,822.00 por las tres fuentes de financiamiento y por transferencias de la FF DyT, así como por incremento en mayores recursos se registra una variación de 69.64% incrementándose el PIM a S/. 270'271,014.00 soles.

Cuadro N° 05. PRESUPUESTO INSTITUCIONAL DE APERTURA AÑO FISCAL 2021

FUENTE DE FINANCIAMIENTO	PIA	PIM	%	MODIFICACIÓN	VARIACIÓN %
	(A)	(B)		C = (B) - (A)	D = (C) / (A)
00 RECURSOS ORDINARIOS	148,131,955.00	189,166,130.00	69.99%	41,034,175.00	27.70%
09 RECURSOS DIRECTAMENTE RECAUDADOS	10,756,479.00	8,175,598.00	3.02%	-2,580,881.00	-23.99%
19 RECURSOS POR OPERACIONES OFICIALES DE CREDITO	0.00	31,400,751.00	11.62%	31,400,751.00	-
13 DONACIONES Y TRANSFERENCIAS	435,388.00	41,528,535.00	15.37%	41,093,147.00	-
TOTAL	159,323,822.00	270,271,014.00	100%	110,947,192.00	69.64%

5. PROGRAMACION DE ACTIVIDADES

INDICADORES HOSPITALARIOS

En el siguiente Cuadro se aprecia los principales indicadores sanitarios, la productividad hora-médico se encuentra en los márgenes esperados, sin embargo, con disminución en el año 2021, podría explicarse por la limitación del retorno del recurso humano completo en la atención ambulatoria. En los indicadores de hospitalización, se observa incremento en la estancia y ocupación de camas, generándose mayor presión en las áreas de Medicina y Ginecología-Obstetricia, se muestra también el incremento en el Rendimiento de Sala de Operaciones, esto debido a las operaciones en espera en los dos últimos años por la pandemia COVID-19. Asimismo, el porcentaje de operaciones suspendidas se reduce en el 2021, principalmente por las operaciones embalsadas y la baja disponibilidad de quirófanos. Por otro lado, se muestra incremento en el porcentaje de infecciones intrahospitalarias en los dos últimos años, siendo el reto de la vigilancia permanente en las normas de asepsia de materiales y lavado de manos. Las cesáreas se vienen incrementando, con baja contención de otras instituciones en la zona,



Cuadro N° 06
INDICADORES HOSPITALARIOS. HCH. AÑOS 2018-2020

Indicadores	2018	2019	2020	2021
Productividad Hora Medico	3.3	3.1	3	2.56
Promedio de Permanencia	7.2	7.84	7.88	8.21
Porcentaje de Ocupación de Camas	92.6	92.84	93.01	93.6
Razón de Emergencias por Consulta Médicas	0.1	0.12	0.15	0.19
Rendimiento de Sala de Operaciones	91.4	96.2	90.7	127
Porcentaje de Infecciones Intrahospitalarias	0.9	0.9	1.4	1.87
Tasa Neta de Mortalidad	1.5	2	10	9.27
Tasa de Cesárea	48.2	49.7	51.2	57.85
Porcentaje de Cirugías suspendidas	9.4	12.7	14.9	0

Fuente: Oficina de Estadística e Informática

Las actividades operativas a desarrollar se asocian con cada objetivo y acciones estratégicas del sector, así como se despliegan en tareas asociadas y ligadas a los Departamentos y Oficinas del Hospital. Las actividades se pueden clasificar en tres grupos: a) Acciones relacionadas a los 10 Programas Presupuestales que se enlazan con los productos que se brindan al ciudadano, b) Acciones relacionadas a los procesos misionales de los servicios de salud especializados y c) Acciones de Gestión, que corresponden al soporte administrativo, que a su vez se alinean a las categorías presupuestales: Programas Presupuestales, APNOP y acciones centrales, respectivamente.

Las actividades asociadas a los objetivos se muestran con detalle de acuerdo al anexo de Reporte de CEPLAN.



Oficina Ejecutiva de Planeamiento Estratégico



Unidad de Planeamiento



ANEXOS



MATRIZ N° 1

MATRIZ DE ARTICULACIÓN DE OBJETIVOS ESTRATEGICOS -INDICADORES AÑO 2021

MINISTERIO DE SALUD

UNIDAD EJECUTORA: 137 HOSPITAL CAYETANO HEREDIA

COD OEI	OBJETIVO ESTRATÉGICO INSTITUCIONAL	INDICADOR	FORMA DE CÁLCULO	LÍNEA BASE	VALOR ESPERADO	FUENTE
OEI 01	OEI.01 PREVENIR, VIGILAR, CONTROLAR Y REDUCIR EL IMPACTO DE LAS ENFERMEDADES, DAÑOS Y CONDICIONES QUE AFECTAN LA SALUD DE LA POBLACIÓN; CON ÉNFASIS EN LAS PRIORIDADES NACIONALES	Tasa de Incidencia Acumulada en Infección de Herida Operatoria en partos por Cesarea x 100 partos	Nº de infecciones de herida operatoria / Nº de partos x 100	1.70%	1.60%	Oficina de Estadística
OEI 01	OEI.01 PREVENIR, VIGILAR, CONTROLAR Y REDUCIR EL IMPACTO DE LAS ENFERMEDADES, DAÑOS Y CONDICIONES QUE AFECTAN LA SALUD DE LA POBLACIÓN; CON ÉNFASIS EN LAS PRIORIDADES NACIONALES	Tasa de Mortalidad Neonatal Precoz	Nº de muertes neonatales en el hospital / Nº de nacidos vivos en el hospital x 1000	7.50%	7.50%	Oficina de Estadística
OEI 01	OEI.01 PREVENIR, VIGILAR, CONTROLAR Y REDUCIR EL IMPACTO DE LAS ENFERMEDADES, DAÑOS Y CONDICIONES QUE AFECTAN LA SALUD DE LA POBLACIÓN; CON ÉNFASIS EN LAS PRIORIDADES NACIONALES	Tasa de infección al torrente sanguíneo por Cateter Venoso Central (CVC) en la Unidad de Cuidados Intensivos Neonatal	Nº de infecciones al torrente sanguíneo asociados al CVC / Nº de días de exposición al CVC x 1000	16X1000	16X1000	Of. Epidemiología
OEI 01	OEI.01 PREVENIR, VIGILAR, CONTROLAR Y REDUCIR EL IMPACTO DE LAS ENFERMEDADES, DAÑOS Y CONDICIONES QUE AFECTAN LA SALUD DE LA POBLACIÓN; CON ÉNFASIS EN LAS PRIORIDADES NACIONALES	Porcentaje de casos tratados en menores de 5 años por IRA y EDA complicada atendidos	Nº de casos tratados en menores de 5 años por IRA y EDA complicada / Nº de casos programados para tratamiento de IRA y EDA complicada en menores de 5 años	90%	90%	Oficina de Estadística
OEI 01	OEI.01 PREVENIR, VIGILAR, CONTROLAR Y REDUCIR EL IMPACTO DE LAS ENFERMEDADES, DAÑOS Y CONDICIONES QUE AFECTAN LA SALUD DE LA POBLACIÓN; CON ÉNFASIS EN LAS PRIORIDADES NACIONALES	Porcentaje de atenciones de control y tratamiento a pacientes diabéticos realizadas	Nº de atenciones de control y tratamiento a pacientes diabéticos realizadas / Nº de Nº de atenciones de control y tratamiento a pacientes diabéticos programadas x 100	90%	90%	Oficina de Estadística
OEI 01	OEI.01 PREVENIR, VIGILAR, CONTROLAR Y REDUCIR EL IMPACTO DE LAS ENFERMEDADES, DAÑOS Y CONDICIONES QUE AFECTAN LA SALUD DE LA POBLACIÓN; CON ÉNFASIS EN LAS PRIORIDADES NACIONALES	Porcentaje de atenciones de control y tratamiento a pacientes hipertensos realizadas	Nº de atenciones de control y tratamiento a pacientes hipertensos realizadas / Nº de Nº de atenciones de control y tratamiento a pacientes hipertensos programadas x 100	90%	90%	Oficina de Estadística
OEI 01	OEI.01 PREVENIR, VIGILAR, CONTROLAR Y REDUCIR EL IMPACTO DE LAS ENFERMEDADES, DAÑOS Y CONDICIONES QUE AFECTAN LA SALUD DE LA POBLACIÓN; CON ÉNFASIS EN LAS PRIORIDADES NACIONALES	Porcentaje de atenciones por cáncer de estómago realizadas	Nº de atenciones por cáncer de estómago realizadas / atenciones por cáncer de estómago programadas x 100	95%	95%	Oficina de Estadística
OEI 01	OEI.01 PREVENIR, VIGILAR, CONTROLAR Y REDUCIR EL IMPACTO DE LAS ENFERMEDADES, DAÑOS Y CONDICIONES QUE AFECTAN LA SALUD DE LA POBLACIÓN; CON ÉNFASIS EN LAS PRIORIDADES NACIONALES	Porcentaje de atenciones realizadas por casos de salud mental	Nº de atenciones realizadas en salud mental/ Nº atenciones programadas en salud mental x 100	95%	95%	Oficina de Estadística
OEI 01	OEI.01 PREVENIR, VIGILAR, CONTROLAR Y REDUCIR EL IMPACTO DE LAS ENFERMEDADES, DAÑOS Y CONDICIONES QUE AFECTAN LA SALUD DE LA POBLACIÓN; CON ÉNFASIS EN LAS PRIORIDADES NACIONALES	Porcentaje de personas diagnosticadas con VIH que reciben tratamiento TARGA	Nº de personas que reciben tratamiento por VIH (TARGA) / Nº de personas diagnosticadas y enroladas con diagnóstico de VIH x 100	80%	80%	Dpto. de Enf. Inf. Tropicales y Dermatológicas



Oficina Ejecutiva de Planeamiento Estratégico

Unidad de Planeamiento



MATRIZ N° 1

MATRIZ DE ARTICULACIÓN DE OBJETIVOS ESTRATEGICOS -INDICADORES AÑO 2021

MINISTERIO DE SALUD

UNIDAD EJECUTORA: 137 HOSPITAL CAYETANO HEREDIA

COD OEI	OBJETIVO ESTRATEGICO INSTITUCIONAL	INDICADOR	FORMA DE CÁLCULO	LINEA BASE	VÁLOR ESPERADO	FUENTE	PERIODICIDAD
OEI 02	OEI.02 - GARANTIZAR EL ACCESO A CUIDADOS Y SERVICIOS DE SALUD DE CALIDAD ORGANIZADOS EN REDES INTEGRADAS DE SALUD; CENTRADAS EN LA PERSONA; FAMILIA Y COMUNIDAD; CON ÉNFASIS EN LA PROMOCIÓN DE LA SALUD Y LA PREVENCIÓN	Productividad Hora Médico	Nº atenciones médicas realizadas/ Nº horas médico programadas	3.5	3.5	Of. Estadística	Semestral
OEI 02	OEI.02 - GARANTIZAR EL ACCESO A CUIDADOS Y SERVICIOS DE SALUD DE CALIDAD ORGANIZADOS EN REDES INTEGRADAS DE SALUD; CENTRADAS EN LA PERSONA; FAMILIA Y COMUNIDAD; CON ÉNFASIS EN LA PROMOCIÓN DE LA SALUD Y LA PREVENCIÓN	Porcentaje de Proyectos de Mejora Continua de la Calidad implementados en las UPSS	Nº Proyectos de Mejora Continua de la Calidad implementados en las UPSS / Nº Proyectos de Mejora Continua de la Calidad Programados x 100	65%	70%	Of. Calidad	Semestral
OEI 04	OEI.04 - FORTALECER LA RECTORÍA Y LA GOBERNANZA SOBRE EL SISTEMA DE SALUD; Y LA GESTIÓN INSTITUCIONAL; PARA EL DESEMPEÑO EFICIENTE, ÉTICO E ÍNTEGRO; EN EL MARCO DE LA MODERNIZACIÓN DE LA GESTIÓN PÚBLICA	Porcentaje de Transferencias SIS ejecutadas	Monto de transferencias SIS ejecutadas/Monto de transferencias SIS realizadas x 100	95%	95%	Of. Ej. Planeamiento Estratégico	Semestral
OEI 04	OEI.04 - FORTALECER LA RECTORÍA Y LA GOBERNANZA SOBRE EL SISTEMA DE SALUD; Y LA GESTIÓN INSTITUCIONAL; PARA EL DESEMPEÑO EFICIENTE, ÉTICO E ÍNTEGRO; EN EL MARCO DE LA MODERNIZACIÓN DE LA GESTIÓN PÚBLICA	Eficacia del Gasto en Programas del PpR	Ejecución de gasto a nivel de devengados en Programas del PpR /Presupuesto Institucional Modificado (PIM) asignado a Programas del PpR x 100	95%	95%	Of. Ej. Planeamiento Estratégico	Semestral
OEI 05	OEI.05 - MEJORAR LA GESTIÓN Y EL DESARROLLO DE LOS RECURSOS HUMANOS EN SALUD CON ÉNFASIS EN COMPETENCIAS; Y LA DISPONIBILIDAD EQUITATIVA EN EL PAÍS	Porcentaje de trabajadores capacitados subvencionados por la institución	Nº de trabajadores capacitados / Nº de trabajadores totales x 100	75%	80%	Of. Adm. Personal	Semestral
OEI 06	OEI.06 - MEJORAR LA TOMA DE DECISIONES; LA PRESTACIÓN DE SERVICIOS PÚBLICOS; EL EMPODERAMIENTO Y LA SATISFACCIÓN DE LA POBLACIÓN A TRAVÉS DEL GOBIERNO DIGITAL EN SALUD	Porcentaje de investigaciones realizadas	Nº de investigaciones realizadas / Nº de investigaciones programadas x 100	85%	90%	Of. Doc. e Investigación	Semestral
OEI 08	OEI.08 - FORTALECER LA GESTIÓN DEL RIESGO Y DEFENSA ANTE EMERGENCIAS Y DESASTRES	Porcentaje de atenciones de emergencia realizadas	Nº de atenciones de emergencia realizadas/ Nº de atenciones de emergencia programadas x 100	90%	100%	Oficina de Estadística	Semestral
OEI 08	OEI.08 - FORTALECER LA GESTIÓN DEL RIESGO Y DEFENSA ANTE EMERGENCIAS Y DESASTRES	Simulacros realizados	Nº de simulacros realizados	3	3	Dpto. Emergencia	Semestral



Oficina Ejecutiva de Planeamiento Estratégico

Unidad de Planeamiento



Anexo B-5
POI Anual con Programación Física y Financiera (Modificado)
Año : 2021

Periodo PEI : 2019 - 2025
 Nivel de Gobierno : E - GOBIERNO NACIONAL
 Sector : 11 - SALUD
 Pliego : 011 - M. DE SALUD

Unidad Ejecutora : 000137 - HOSPITAL CAYETANO HEREDIA
 Centro de Costo : 01 - DIRECCION GENERAL

OEI.02 GARANTIZAR EL ACCESO A CUIDADOS Y SERVICIOS DE SALUD DE CALIDAD ORGANIZADOS EN REDES INTEGRADAS DE SALUD; CENTRADAS EN LA PERSONA; FAMILIA Y COMUNIDAD; CON ÉNFASIS EN LA PROMOCIÓN DE LA SALUD Y LA PREVENCIÓN DE ENFERMEDADES.
 AEI.02.03 REDES INTEGRADAS DE SALUD; IMPLEMENTADAS PROGRESIVAMENTE A NIVEL NACIONAL.

COD.	Actividad Operativa / Inversiones	Ubigeo	U.M.	Prioridad	Meta	PROGRAMACION												Total Anual					
						1	2	3	4	5	6	7	8	9	10	11	12						
AOI00013700095	PRETRASPLANTE INTERVENCIÓNES QUIRÚRGICAS - DIRECCION GENERAL	150135 : SAN MARTIN DE PORRES	010 : BENEFICIARIO	2 : Alta	Fisico	0.00	1.00	0.00	0.00	0.00	0.00	0.00	0.00	0.00	0.00	0.00	0.00	0.00	0.00	0.00	0.00	1.00	
					Financiero S/.	44,027.51	38,710.89	44,700.78	44,420.37	58,661.79	58,595.39	52,235.38	45,493.95	65,538.61	79,013.51	32,820.40	138,246.42	702,465.00					

OEI.04 FORTALECER LA RECTORÍA Y LA GOBERNANZA SOBRE EL SISTEMA DE SALUD; Y LA GESTIÓN INSTITUCIONAL; PARA EL DESEMPEÑO EFICIENTE; ÉTICO E ÍNTEGRO; EN EL MARCO DE LA MODERNIZACIÓN DE LA GESTIÓN PÚBLICA.
 AEI.04.02 GESTIÓN ORIENTADA A RESULTADOS AL SERVICIO DE LA POBLACIÓN; CON PROCESOS OPTIMIZADOS Y PROCEDIMIENTOS ADMINISTRATIVOS SIMPLIFICADOS.

COD.	Actividad Operativa / Inversiones	Ubigeo	U.M.	Prioridad	Meta	PROGRAMACION												Total Anual					
						1	2	3	4	5	6	7	8	9	10	11	12						
AOI00013700153	ACCIONES DE DIRECCIONAMIENTO (GESTION ADMINISTRATIVA - DIRECCION GENERAL)	150135 : SAN MARTIN DE PORRES	001 : ACCION	2 : Alta	Fisico	0.00	0.00	0.00	1.00	0.00	0.00	1.00	0.00	0.00	1.00	0.00	1.00	0.00	1.00	0.00	0.00	4.00	
					Financiero S/.	0.00	600.00	476.23	21.35	1,279.48	1,591.60	0.00	0.00	52.90	0.00	0.00	633.80	4,655.36					
AOI00013700298	ACCIONES DE TELESALUD Y TELEMEDICINA (GESTION ADMINISTRATIVA - DIRECCION GENERAL)	150135 : SAN MARTIN DE PORRES	001 : ACCION	2 : Alta	Fisico	1.00	1.00	1.00	1.00	1.00	1.00	1.00	1.00	1.00	1.00	1.00	1.00	1.00	1.00	1.00	1.00	12.00	
					Financiero S/.	63,951.50	99,551.20	100,030.21	90,097.50	122,110.03	96,093.73	107,068.88	212,549.15	106,935.13	67,603.27	67,072.49	293,218.27	1,426,281.36					

Unidad Ejecutora : 000137 - HOSPITAL CAYETANO HEREDIA
 Centro de Costo : 02 - ORGANO DE CONTROL INSTITUCIONAL

OEI.04 FORTALECER LA RECTORÍA Y LA GOBERNANZA SOBRE EL SISTEMA DE SALUD; Y LA GESTIÓN INSTITUCIONAL; PARA EL DESEMPEÑO EFICIENTE; ÉTICO E ÍNTEGRO; EN EL MARCO DE LA MODERNIZACIÓN DE LA GESTIÓN PÚBLICA.
 AEI.04.05 SISTEMA DE CONTROL INTERNO; PLAN DE INTEGRIDAD Y LUCHA CONTRA LA CORRUPCIÓN FORTALECIDO.

COD.	Actividad Operativa / Inversiones	Ubigeo	U.M.	Prioridad	Meta	PROGRAMACION												Total Anual					
						1	2	3	4	5	6	7	8	9	10	11	12						
AOI00013700079	ACCIONES DE CONTROL Y AUDITORIA - OFICINA DE CONTROL INSTITUCIONAL	150135 : SAN MARTIN DE PORRES	001 : ACCION	2 : Alta	Fisico	5.00	5.00	4.00	4.00	4.00	4.00	4.00	4.00	4.00	4.00	4.00	4.00	4.00	4.00	4.00	4.00	50.00	
					Financiero S/.	10,599.53	7,199.53	11,450.86	11,193.86	11,205.20	13,205.20	11,493.86	11,190.03	11,190.03	11,190.03	10,190.53	16,891.34	137,000.00					
AOI00013700080	IMPLEMENTACION DEL SISTEMA DE CONTROL INTERNO	150135 : SAN MARTIN DE PORRES	001 : ACCION	2 : Alta	Fisico	0.00	0.00	1.00	0.00	0.00	1.00	0.00	0.00	0.00	0.00	0.00	0.00	0.00	0.00	1.00	3.00		
					Financiero S/.	896.89	689.55	948.30	35.60	35.60	366.19	635.60	238.26	35.60	35.60	600.00	9.81	4,527.00					

Unidad Ejecutora : 000137 - HOSPITAL CAYETANO HEREDIA
 Centro de Costo : 03.01 - OFICINA DE APOYO A LA DOCENCIA E INVESTIGACION

OEI.06 MEJORAR LA TOMA DE DECISIONES; LA PRESTACIÓN DE SERVICIOS PÚBLICOS; EL EMPODERAMIENTO Y LA SATISFACCIÓN DE LA POBLACIÓN A TRAVÉS DEL GOBIERNO DIGITAL EN SALUD.
 AEI.06.01 MECANISMOS DE GENERACIÓN DE EVIDENCIAS PARA LA TOMA DE DECISIONES PARA PREVENCIÓN Y CONTROL DE LAS ENFERMEDADES; IMPLEMENTADOS.

COD.	Actividad Operativa / Inversiones	Ubigeo	U.M.	Prioridad	Meta	PROGRAMACION												Total Anual
						1	2	3	4	5	6	7	8	9	10	11	12	



AOI00013700106	ACCIONES DE APOYO A LA INVESTIGACION CIENTIFICA Y TECNOLÓGICA	150135 : SAN MARTIN DE PORRES	066 : INVESTIGACION	2 : Alta	Fisico	1.00	0.00	1.00	0.00	1.00	0.00	1.00	0.00	1.00	0.00	0.00	0.00	5.00
					Financiero S/.	137,958.28	63,868.22	83,496.40	289,481.23	89,390.15	171,313.75	45,618.07	152,191.72	1,047,823.65	180,370.97	80,800.56	135,828.00	2,478,141.00

Unidad Ejecutora : 000137 - HOSPITAL CAYETANO HEREDIA
 Centro de Costo: 03.02 - OFICINA DE ADMINISTRACION DE RECURSOS HUMANOS

OEI.04 FORTALECER LA RECTORÍA Y LA GOBERNANZA SOBRE EL SISTEMA DE SALUD; Y LA GESTIÓN INSTITUCIONAL; PARA EL DESEMPEÑO EFICIENTE; ÉTICO E ÍNTEGRO; EN EL MARCO DE LA MODERNIZACIÓN DE LA GESTIÓN PÚBLICA
 AEI.04.02 GESTIÓN ORIENTADA A RESULTADOS AL SERVICIO DE LA POBLACIÓN; CON PROCESOS OPTIMIZADOS Y PROCEDIMIENTOS ADMINISTRATIVOS SIMPLIFICADOS.

COD.	Actividad Operativa / Inversiones	Ubigeo	U.M.	Prioridad	Meta	PROGRAMACION												Total Anual	
						1	2	3	4	5	6	7	8	9	10	11	12		
AOI00013700085	ACCIONES PARA EL PAGO DE CESANTES	150135 : SAN MARTIN DE PORRES	137 : PLANILLA	2 : Alta	Fisico	1.00	1.00	1.00	1.00	1.00	1.00	1.00	1.00	1.00	1.00	1.00	1.00	1.00	12.00
					Financiero S/.	901,960.43	702,181.94	694,924.68	682,284.62	676,716.63	690,806.39	836,052.55	680,775.26	683,852.95	679,835.58	676,763.67	1,096,013.30	9,002,168.00	
AOI00013700125	ACCIONES DEL PROCESO DE GESTION DEL PERSONAL (GESTION ADMINISTRATIVA - OF. ADMINISTRACION PERSONAL)	150135 : SAN MARTIN DE PORRES	001 : ACCION	2 : Alta	Fisico	1.00	1.00	1.00	1.00	1.00	1.00	2.00	1.00	1.00	2.00	1.00	2.00	15.00	
					Financiero S/.	474,595.60	461,824.66	460,928.64	450,564.73	489,058.75	462,630.58	512,697.66	571,486.00	469,919.85	406,425.86	409,720.47	616,592.93	5,786,445.73	
AOI00013700421	ADMINISTRACION PROCESO PRESUPUESTARIO (BONOS-HRS COVID)	150135 : SAN MARTIN DE PORRES	001 : ACCION	2 : Alta	Fisico	0.00	0.00	0.00	0.00	0.00	1.00	0.00	0.00	0.00	0.00	0.00	0.00	1.00	
					Financiero S/.	0.00	0.00	0.00	0.00	0.00	1,400.00	0.00	0.00	0.00	0.00	0.00	0.00	1,400.00	
AOI00013700426	OTORGAMIENTO DE UN BONO PARA LA REACTIVACION ECONOMICA A FAVOR DEL PERSONAL DE LAS ENTIDADES DEL GOBIERNO NACIONAL (BONO)	150135 : SAN MARTIN DE PORRES	010 : BENEFICIARIO	2 : Alta	Fisico	0.00	0.00	0.00	0.00	0.00	0.00	0.00	0.00	0.00	0.00	582.00	0.00	582.00	
					Financiero S/.	0.00	0.00	0.00	0.00	0.00	0.00	0.00	0.00	0.00	0.00	122,220.00	0.00	122,220.00	

OEI.05 MEJORAR LA GESTIÓN Y EL DESARROLLO DE LOS RECURSOS HUMANOS EN SALUD CON ÉNFASIS EN COMPETENCIAS; Y LA DISPONIBILIDAD EQUITATIVA EN EL PAÍS
 AEI.05.01 PLAN DE DOTACIÓN DE RECURSOS HUMANOS EN SALUD ACORDADO CON GOBIERNOS REGIONALES; IMPLEMENTADO.

COD.	Actividad Operativa / Inversiones	Ubigeo	U.M.	Prioridad	Meta	PROGRAMACION												Total Anual	
						1	2	3	4	5	6	7	8	9	10	11	12		
AOI00013700084	IMPLEMENTACION DEL PLAN DE DESARROLLO DE CAPACIDADES	150135 : SAN MARTIN DE PORRES	088 : PERSONA CAPACITADA	2 : Alta	Fisico	59.00	59.00	59.00	59.00	59.00	59.00	59.00	59.00	59.00	59.00	59.00	60.00	350.00	1,000.00
					Financiero S/.	15,252.40	16,647.75	10,947.75	10,925.07	496,136.52	1,962.00	12,447.75	10,951.58	34,146.61	48,744.97	46,122.24	2,235,384.36	2,939,669.00	
AOI00013700126	ACCIONES PARA EL DESARROLLO DEL RECURSO HUMANO (GESTION ADMINISTRATIVA - OF. EJ. RECURSOS HUMANOS)	150135 : SAN MARTIN DE PORRES	001 : ACCION	2 : Alta	Fisico	0.00	0.00	0.00	1.00	0.00	0.00	1.00	0.00	0.00	1.00	0.00	1.00	4.00	
					Financiero S/.	60,000.00	90,600.00	91,000.00	80,499.98	120,000.09	91,500.00	104,500.00	205,050.60	104,500.00	65,000.00	65,000.00	276,494.44	1,354,145.11	
AOI00013700293	IMPLEMENTACION DEL PLAN DE INTEGRIDAD Y LUCHA CONTRA LA CORRUPCION (GESTION ADMINISTRATIVA - OF. EJ. GESTION RECURSOS HUMANOS)	150135 : SAN MARTIN DE PORRES	001 : ACCION	2 : Alta	Fisico	0.00	0.00	1.00	0.00	0.00	1.00	0.00	0.00	1.00	0.00	0.00	1.00	4.00	
					Financiero S/.	3,951.50	9,551.20	9,506.44	9,618.85	3,389.51	6,185.39	2,049.87	7,498.55	982.23	1,815.55	2,072.49	5,400.39	62,021.97	

Unidad Ejecutora : 000137 - HOSPITAL CAYETANO HEREDIA
 Centro de Costo: 04 - OFICINA EJECUTIVA DE ADMINISTRACION

OEI.04 FORTALECER LA RECTORÍA Y LA GOBERNANZA SOBRE EL SISTEMA DE SALUD; Y LA GESTIÓN INSTITUCIONAL; PARA EL DESEMPEÑO EFICIENTE; ÉTICO E ÍNTEGRO; EN EL MARCO DE LA MODERNIZACIÓN DE LA GESTIÓN PÚBLICA
 AEI.04.02 GESTIÓN ORIENTADA A RESULTADOS AL SERVICIO DE LA POBLACIÓN; CON PROCESOS OPTIMIZADOS Y PROCEDIMIENTOS ADMINISTRATIVOS SIMPLIFICADOS.

COD.	Actividad Operativa / Inversiones	Ubigeo	U.M.	Prioridad	Meta	PROGRAMACION												Total Anual
						1	2	3	4	5	6	7	8	9	10	11	12	
AOI00013700105	ACCIONES PARA LA ADMINISTRACION DE RECURSOS MATERIALES Y FINANCIEROS (GESTION ADMINISTRATIVA - OF. EJ. DE ADMINISTRACION)	150135 : SAN MARTIN DE PORRES	001 : ACCION	2 : Alta	Fisico	0.00	0.00	0.00	1.00	0.00	0.00	1.00	0.00	0.00	1.00	0.00	1.00	4.00
					Financiero S/.	63,951.50	100,151.20	100,506.44	90,118.85	123,389.51	97,685.33	107,068.88	212,549.15	106,988.03	67,603.27	67,072.49	293,852.07	1,430,936.72

Unidad Ejecutora : 000137 - HOSPITAL CAYETANO HEREDIA

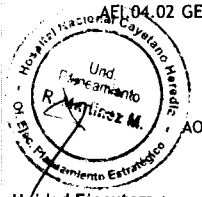

Centro de Costo: 04.01 - OFICINA DE ECONOMIA

OEI.04 FORTALECER LA RECTORÍA Y LA GOBERNANZA SOBRE EL SISTEMA DE SALUD; Y LA GESTIÓN INSTITUCIONAL; PARA EL DESEMPEÑO EFICIENTE; ÉTICO E ÍNTEGRO; EN EL MARCO DE LA MODERNIZACIÓN DE LA GESTIÓN PÚBLICA
 AEI.04.02 GESTIÓN ORIENTADA A RESULTADOS AL SERVICIO DE LA POBLACIÓN; CON PROCESOS OPTIMIZADOS Y PROCEDIMIENTOS ADMINISTRATIVOS SIMPLIFICADOS.

COD.	Actividad Operativa / Inversiones	Ubigeo	U.M.	Prioridad	Meta	PROGRAMACION												Total Anual	
						1	2	3	4	5	6	7	8	9	10	11	12		
AOI00013700104	ACCIONES DE LA GESTION FINANCIERA (GESTION ADMINISTRATIVA - OF. ECONOMIA)	150135 : SAN MARTIN DE PORRES	001 : ACCION	2 : Alta	Fisico	1.00	1.00	1.00	1.00	1.00	1.00	1.00	1.00	1.00	1.00	1.00	1.00	1.00	12.00
					Financiero S/.	63,951.50	100,151.20	100,506.44	90,118.85	123,389.51	97,685.33	107,068.88	212,549.15	106,988.03	67,603.27	67,072.49	293,852.07	1,430,936.72	

Unidad Ejecutora : 000137 - HOSPITAL CAYETANO HEREDIA

Centro de Costo: 04.02 - OFICINA DE LOGISTICA

OEI.04 FORTALECER LA RECTORÍA Y LA GOBERNANZA SOBRE EL SISTEMA DE SALUD; Y LA GESTIÓN INSTITUCIONAL; PARA EL DESEMPEÑO EFICIENTE; ÉTICO E ÍNTEGRO; EN EL MARCO DE LA MODERNIZACIÓN DE LA GESTIÓN PÚBLICA
 AEI.04.02 GESTIÓN ORIENTADA A RESULTADOS AL SERVICIO DE LA POBLACIÓN; CON PROCESOS OPTIMIZADOS Y PROCEDIMIENTOS ADMINISTRATIVOS SIMPLIFICADOS.

COD.	Actividad Operativa / Inversiones	Ubigeo	U.M.	Prioridad	Meta	PROGRAMACION												Total Anual	
						1	2	3	4	5	6	7	8	9	10	11	12		
AOI00013700103	ACCIONES DE LA GESTION LOGISTICA (GESTION ADMINISTRATIVA - OF. LOGISTICA)	150135 : SAN MARTIN DE PORRES	001 : ACCION	2 : Alta	Fisico	1.00	1.00	1.00	1.00	1.00	1.00	1.00	1.00	1.00	1.00	1.00	1.00	1.00	12.00
					Financiero S/.	63,951.50	100,151.20	100,506.44	90,118.85	123,389.51	97,685.33	86,796.10	207,169.42	87,943.36	88,018.57	86,599.72	150,375.60	1,282,705.60	

Unidad Ejecutora : 000137 - HOSPITAL CAYETANO HEREDIA

Centro de Costo: 04.03 - OFICINA DE SERVICIOS GENERALES Y MANTENIMIENTO

OEI.02 GARANTIZAR EL ACCESO A CUIDADOS Y SERVICIOS DE SALUD DE CALIDAD ORGANIZADOS EN REDES INTEGRADAS DE SALUD; CENTRADAS EN LA PERSONA; FAMILIA Y COMUNIDAD; CON ÉNFASIS EN LA PROMOCIÓN DE LA SALUD Y LA PRE
 AEI.02.03 REDES INTEGRADAS DE SALUD; IMPLEMENTADAS PROGRESIVAMENTE A NIVEL NACIONAL.

COD.	Actividad Operativa / Inversiones	Ubigeo	U.M.	Prioridad	Meta	PROGRAMACION												Total Anual	
						1	2	3	4	5	6	7	8	9	10	11	12		
AOI00013700081	ACCIONES DE SOPORTE DE LOS TALLERES DE MANTENIMIENTO DEL HOSPITAL (SERVICIOS GENERALES)	150135 : SAN MARTIN DE PORRES	001 : ACCION	2 : Alta	Fisico	0.00	0.00	0.00	0.00	0.00	0.00	1.00	1.00	1.00	1.00	1.00	1.00	1.00	6.00
					Financiero S/.	525,815.56	1,027,923.85	1,757,301.70	1,404,036.48	1,604,384.03	1,860,394.63	1,722,492.92	1,586,053.28	1,710,101.96	610,978.03	2,630,685.59	2,651,764.97	19,091,933.00	

Unidad Ejecutora : 000137 - HOSPITAL CAYETANO HEREDIA

Centro de Costo: 05 - OFICINA EJECUTIVA DE PLANEAMIENTO ESTRATEGICO

OEI.04 FORTALECER LA RECTORÍA Y LA GOBERNANZA SOBRE EL SISTEMA DE SALUD; Y LA GESTIÓN INSTITUCIONAL; PARA EL DESEMPEÑO EFICIENTE; ÉTICO E ÍNTEGRO; EN EL MARCO DE LA MODERNIZACIÓN DE LA GESTIÓN PÚBLICA
 AEI.04.03 ASIGNACIÓN Y GESTIÓN DEL PRESUPUESTO PÚBLICO EFICIENTE Y ORIENTADO A RESULTADOS EN EL SISTEMA DE SALUD.

COD.	Actividad Operativa / Inversiones	Ubigeo	U.M.	Prioridad	Meta	PROGRAMACION												Total Anual	
						1	2	3	4	5	6	7	8	9	10	11	12		
AOI00013700001	ELABORACIÓN DE DOCUMENTOS DE GESTIÓN DE LOS PROCESOS DE PLANEAMIENTO, FINANCIAMIENTO, ORGANIZACIÓN E INVERSIONES (OF. PLANEAMIENTO)	150135 : SAN MARTIN DE PORRES	001 : ACCION	2 : Alta	Fisico	10.00	11.00	11.00	16.00	9.00	11.00	17.00	9.00	10.00	11.00	12.00	11.00	11.00	138.00
					Financiero S/.	40,133.46	39,154.62	39,067.32	40,414.93	39,113.60	39,194.31	42,714.93	37,814.93	39,088.61	38,908.61	37,022.29	97,052.39	529,680.00	

Unidad Ejecutora : 000137 - HOSPITAL CAYETANO HEREDIA

Centro de Costo: 06 - OFICINA DE ASESORIA JURIDICA

OEI.04 FORTALECER LA RECTORÍA Y LA GOBERNANZA SOBRE EL SISTEMA DE SALUD; Y LA GESTIÓN INSTITUCIONAL; PARA EL DESEMPEÑO EFICIENTE; ÉTICO E ÍNTEGRO; EN EL MARCO DE LA MODERNIZACIÓN DE LA GESTIÓN PÚBLICA
 AEI.04.02 GESTIÓN ORIENTADA A RESULTADOS AL SERVICIO DE LA POBLACIÓN; CON PROCESOS OPTIMIZADOS Y PROCEDIMIENTOS ADMINISTRATIVOS SIMPLIFICADOS.

COD.	Actividad Operativa / Inversiones	Ubigeo	U.M.	Prioridad	Meta	PROGRAMACION												Total Anual	
						1	2	3	4	5	6	7	8	9	10	11	12		
AOI00013700107	ASESORAMIENTO TECNICO Y JURIDICO	150135 : SAN MARTIN DE PORRES	001 : ACCION	2 : Alta	Fisico	300.00	300.00	300.00	300.00	300.00	300.00	300.00	300.00	300.00	300.00	300.00	300.00	300.00	3,600.00
					Financiero S/.	20,151.27	37,056.98	36,331.22	37,000.70	54,362.65	18,464.09	55,759.89	18,330.37	34,379.04	15,239.11	66,292.17	48,827.51	442,195.00	

Unidad Ejecutora : 000137 - HOSPITAL CAYETANO HEREDIA

Centro de Costo: 07 - OFICINA DE EPIDEMIOLOGIA Y SALUD AMBIENTAL

OEI.02 GARANTIZAR EL ACCESO A CUIDADOS Y SERVICIOS DE SALUD DE CALIDAD ORGANIZADOS EN REDES INTEGRADAS DE SALUD; CENTRADAS EN LA PERSONA; FAMILIA Y COMUNIDAD; CON ÉNFASIS EN LA PROMOCIÓN DE LA SALUD Y LA PRE

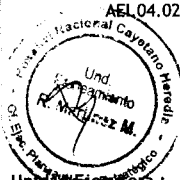

AEI.02.03 REDES INTEGRADAS DE SALUD; IMPLEMENTADAS PROGRESIVAMENTE A NIVEL NACIONAL.

COD.	Actividad Operativa / Inversiones	Ubigeo	U.M.	Prioridad	Meta	PROGRAMACION												Total Anual
						1	2	3	4	5	6	7	8	9	10	11	12	
AOI00013700086	VIGILANCIA Y CONTROL EPIDEMIOLOGICO - ACCIONES DE LA GESTION EPIDEMIOLOGICA	150135 : SAN MARTIN DE PORRES	001 : ACCION	1 : Muy Alta	Fisico	6,066.00	5,487.00	8,776.00	8,432.00	8,432.00	8,432.00	7,979.00	7,979.00	7,979.00	7,979.00	7,979.00	7,980.00	93,500.00
					Financiero S/.	93,986.70	48,023.53	146,924.03	113,194.70	29,130.26	124,000.56	208,491.38	32,425.33	264,965.08	104,294.33	133,458.08	164,882.02	1,463,776.00

Unidad Ejecutora : 000137 - HOSPITAL CAYETANO HEREDIA
 Centro de Costo : 08 - OFICINA DE GESTION DE LA CALIDAD

OEI.04 FORTALECER LA RECTORÍA Y LA GOBERNANZA SOBRE EL SISTEMA DE SALUD; Y LA GESTIÓN INSTITUCIONAL; PARA EL DESEMPEÑO EFICIENTE; ÉTICO E ÍNTEGRO; EN EL MARCO DE LA MODERNIZACIÓN DE LA GESTIÓN PÚBLICA
 AEI.04.02 GESTIÓN ORIENTADA A RESULTADOS AL SERVICIO DE LA POBLACIÓN; CON PROCESOS OPTIMIZADOS Y PROCEDIMIENTOS ADMINISTRATIVOS SIMPLIFICADOS.

COD.	Actividad Operativa / Inversiones	Ubigeo	U.M.	Prioridad	Meta	PROGRAMACION												Total Anual
						1	2	3	4	5	6	7	8	9	10	11	12	
AOI00013700083	ACCIONES DEL SISTEMA DE GESTION DE CALIDAD (GESTION ADMINISTRATIVA - OF. GESTION DE LA CALIDAD)	150135 : SAN MARTIN DE PORRES	001 : ACCION	2 : Alta	Fisico	0.00	0.00	2.00	0.00	0.00	2.00	0.00	0.00	0.00	2.00	0.00	2.00	8.00
					Financiero S/.	63,951.50	100,151.20	100,506.44	90,118.85	123,389.51	97,685.33	107,068.88	212,549.15	106,988.03	67,603.27	67,072.49	293,852.07	1,430,936.72

Unidad Ejecutora : 000137 - HOSPITAL CAYETANO HEREDIA
 Centro de Costo : 09 - OFICINA DE ESTADISTICA E INFORMATICA

OEI.04 FORTALECER LA RECTORÍA Y LA GOBERNANZA SOBRE EL SISTEMA DE SALUD; Y LA GESTIÓN INSTITUCIONAL; PARA EL DESEMPEÑO EFICIENTE; ÉTICO E ÍNTEGRO; EN EL MARCO DE LA MODERNIZACIÓN DE LA GESTIÓN PÚBLICA
 AEI.04.02 GESTIÓN ORIENTADA A RESULTADOS AL SERVICIO DE LA POBLACIÓN; CON PROCESOS OPTIMIZADOS Y PROCEDIMIENTOS ADMINISTRATIVOS SIMPLIFICADOS.

COD.	Actividad Operativa / Inversiones	Ubigeo	U.M.	Prioridad	Meta	PROGRAMACION												Total Anual
						1	2	3	4	5	6	7	8	9	10	11	12	
AOI00013700102	ACCIONES DEL PROCESO DE ESTADISTICA Y SISTEMAS DE INFORMACION (GESTION ADMINISTRATIVA - OF. ESTADISTICA)	150135 : SAN MARTIN DE PORRES	001 : ACCION	2 : Alta	Fisico	1.00	1.00	2.00	1.00	1.00	2.00	1.00	1.00	2.00	1.00	1.00	2.00	16.00
					Financiero S/.	63,951.50	100,151.20	100,506.44	90,118.85	123,389.51	97,685.33	107,068.88	212,549.15	106,988.03	67,603.27	67,072.49	293,852.07	1,430,936.72

Unidad Ejecutora : 000137 - HOSPITAL CAYETANO HEREDIA
 Centro de Costo : 11 - OFICINA DE COMUNICACIONES

OEI.04 FORTALECER LA RECTORÍA Y LA GOBERNANZA SOBRE EL SISTEMA DE SALUD; Y LA GESTIÓN INSTITUCIONAL; PARA EL DESEMPEÑO EFICIENTE; ÉTICO E ÍNTEGRO; EN EL MARCO DE LA MODERNIZACIÓN DE LA GESTIÓN PÚBLICA
 AEI.04.02 GESTIÓN ORIENTADA A RESULTADOS AL SERVICIO DE LA POBLACIÓN; CON PROCESOS OPTIMIZADOS Y PROCEDIMIENTOS ADMINISTRATIVOS SIMPLIFICADOS.

COD.	Actividad Operativa / Inversiones	Ubigeo	U.M.	Prioridad	Meta	PROGRAMACION												Total Anual
						1	2	3	4	5	6	7	8	9	10	11	12	
AOI00013700101	ACCIONES DE COMUNICACIÓN, PRENSA E IMAGEN INSTITUCIONAL (GESTION ADMINISTRATIVA - OF. COMUNICACIONES)	150135 : SAN MARTIN DE PORRES	001 : ACCION	1 : Muy Alta	Fisico	4.00	4.00	4.00	4.00	4.00	4.00	4.00	4.00	4.00	4.00	4.00	4.00	48.00
					Financiero S/.	63,951.50	100,151.20	100,506.44	90,118.85	123,389.51	97,685.33	127,341.63	217,928.96	126,032.72	47,188.06	47,545.27	462,217.80	1,604,057.27

Unidad Ejecutora : 000137 - HOSPITAL CAYETANO HEREDIA
 Centro de Costo : 12 - DEPARTAMENTO DE DIAGNOSTICO POR IMAGENES

OEI.02 GARANTIZAR EL ACCESO A CUIDADOS Y SERVICIOS DE SALUD DE CALIDAD ORGANIZADOS EN REDES INTEGRADAS DE SALUD; CENTRADAS EN LA PERSONA; FAMILIA Y COMUNIDAD; CON ÉNFASIS EN LA PROMOCIÓN DE LA SALUD Y LA PREVENCIÓN
 AEI.02.03 REDES INTEGRADAS DE SALUD; IMPLEMENTADAS PROGRESIVAMENTE A NIVEL NACIONAL.

COD.	Actividad Operativa / Inversiones	Ubigeo	U.M.	Prioridad	Meta	PROGRAMACION												Total Anual
						1	2	3	4	5	6	7	8	9	10	11	12	
AOI00013700088	SERVICIOS DE APOYO AL DIAGNOSTICO Y TRATAMIENTO- DIAGNOSTICO POR IMÁGENES	150135 : SAN MARTIN DE PORRES	050 : EXAMEN	1 : Muy Alta	Fisico	5,416.00	5,416.00	5,416.00	5,416.00	5,417.00	5,417.00	6,749.00	7,285.00	7,285.00	7,992.00	8,123.00	7,869.00	77,801.00
					Financiero S/.	131,468.33	131,952.87	131,363.35	182,623.60	138,153.62	145,427.33	282,021.06	198,147.81	256,187.58	154,559.97	88,347.74	399,587.74	2,239,841.00

Unidad Ejecutora : 000137 - HOSPITAL CAYETANO HEREDIA
 Centro de Costo : 13 - DEPARTAMENTO DE SERVICIO SOCIAL

OEI.02 GARANTIZAR EL ACCESO A CUIDADOS Y SERVICIOS DE SALUD DE CALIDAD ORGANIZADOS EN REDES INTEGRADAS DE SALUD; CENTRADAS EN LA PERSONA; FAMILIA Y COMUNIDAD; CON ÉNFASIS EN LA PROMOCIÓN DE LA SALUD Y LA PREVENCIÓN
 AEI.02.03 REDES INTEGRADAS DE SALUD; IMPLEMENTADAS PROGRESIVAMENTE A NIVEL NACIONAL.



COD.	Actividad Operativa / Inversiones	Ubigeo	U.M.	Prioridad	Meta	PROGRAMACION												Total Anual
						1	2	3	4	5	6	7	8	9	10	11	12	
AOI00013700113	APOYO AL CIUDADANO CON DISCAPACIDAD - ACCIONES DE APOYO EN ASISTENCIA SOCIAL AL PACIENTE	150135 : SAN MARTIN DE PORRES	006 : ATENCION	1 : Muy Alta	Fisico	6,457.00	6,478.00	11,529.00	10,609.00	10,609.00	10,609.00	8,260.00	8,092.00	8,195.00	7,677.00	7,462.00	7,885.00	103,862.00
					Financiero S/.	94,122.74	87,322.47	87,256.16	80,617.62	81,543.91	81,003.80	87,882.93	80,063.15	111,295.40	78,871.81	80,654.60	24,874.41	975,509.00

Unidad Ejecutora : 000137 - HOSPITAL CAYETANO HEREDIA
Centro de Costo : 14 - DEPARTAMENTO DE FARMACIA

OEI.02 GARANTIZAR EL ACCESO A CUIDADOS Y SERVICIOS DE SALUD DE CALIDAD ORGANIZADOS EN REDES INTEGRADAS DE SALUD; CENTRADAS EN LA PERSONA; FAMILIA Y COMUNIDAD; CON ÉNFASIS EN LA PROMOCIÓN DE LA SALUD Y LA PRE
AEI.02.03 REDES INTEGRADAS DE SALUD; IMPLEMENTADAS PROGRESIVAMENTE A NIVEL NACIONAL.

COD.	Actividad Operativa / Inversiones	Ubigeo	U.M.	Prioridad	Meta	PROGRAMACION												Total Anual
						1	2	3	4	5	6	7	8	9	10	11	12	
AOI00013700112	COMERCIALIZACION DE MEDICAMENTOS E INSUMOS - DISPENSACION DE RECETAS (FARMACIA)	150135 : SAN MARTIN DE PORRES	134 : RECETA	1 : Muy Alta	Fisico	51,663.00	47,236.00	56,525.00	56,273.00	56,273.00	56,273.00	59,937.00	60,902.00	64,613.00	64,370.00	66,763.00	65,461.00	706,289.00
					Financiero S/.	213,350.85	323,821.81	357,540.80	267,417.30	390,701.68	492,489.72	274,971.27	265,283.05	371,218.50	208,149.33	483,689.66	1,327,684.03	4,976,318.00

Unidad Ejecutora : 000137 - HOSPITAL CAYETANO HEREDIA
Centro de Costo : 15 - DEPARTAMENTO DE NUTRICION Y DIETETICA

OEI.02 GARANTIZAR EL ACCESO A CUIDADOS Y SERVICIOS DE SALUD DE CALIDAD ORGANIZADOS EN REDES INTEGRADAS DE SALUD; CENTRADAS EN LA PERSONA; FAMILIA Y COMUNIDAD; CON ÉNFASIS EN LA PROMOCIÓN DE LA SALUD Y LA PRE
AEI.02.03 REDES INTEGRADAS DE SALUD; IMPLEMENTADAS PROGRESIVAMENTE A NIVEL NACIONAL.

COD.	Actividad Operativa / Inversiones	Ubigeo	U.M.	Prioridad	Meta	PROGRAMACION												Total Anual
						1	2	3	4	5	6	7	8	9	10	11	12	
AOI00013700114	ELABORACION DE LOS REGIMENES ALIMENTICIOS PARA LOS PACIENTES Y PERSONAL DE GUARDIA	150135 : SAN MARTIN DE PORRES	101 : RACION	1 : Muy Alta	Fisico	22,206.00	23,346.00	27,473.00	27,563.00	27,563.00	27,563.00	28,930.00	29,273.00	29,710.00	29,812.00	29,935.00	30,033.00	333,407.00
					Financiero S/.	239,405.36	576,139.16	464,833.96	450,490.73	278,649.43	236,730.40	238,059.87	225,390.36	296,485.68	399,724.25	335,212.64	743,373.16	4,484,495.00

Unidad Ejecutora : 000137 - HOSPITAL CAYETANO HEREDIA
Centro de Costo : 16 - DEPARTAMENTO DE PSICOLOGIA

OEI.01 PREVENIR; VIGILAR; CONTROLAR Y REDUCIR EL IMPACTO DE LAS ENFERMEDADES; DAÑOS Y CONDICIONES QUE AFECTAN LA SALUD DE LA POBLACIÓN; CON ÉNFASIS EN LAS PRIORIDADES NACIONALES
OEI.01.07 PREVENCIÓN; DETECCIÓN PRECOZ Y ATENCIÓN INTEGRAL; POR CURSO DE VIDA; DE PROBLEMAS DE SALUD MENTAL; CON ÉNFASIS EN EL ÁMBITO INTRAFAMILIAR Y COMUNITARIO; Y EN LA VIOLENCIA Y ADICCIONES.

COD.	Actividad Operativa / Inversiones	Ubigeo	U.M.	Prioridad	Meta	PROGRAMACION												Total Anual
						1	2	3	4	5	6	7	8	9	10	11	12	
AOI00013700027	5005190 - TRATAMIENTO AMBULATORIO DE PERSONAS CON DEPRESIÓN	150135 : SAN MARTIN DE PORRES	394 : PERSONA TRATADA	1 : Muy Alta	Fisico	1,718.00	2,087.00	2,517.00	2,125.00	2,500.00	2,500.00	2,327.00	1,931.00	1,931.00	1,968.00	1,843.00	1,730.00	25,177.00
					Financiero S/.	648.73	0.00	600.00	654.00	1,654.00	1,654.00	754.00	654.00	1,654.00	654.00	0.00	5,324.61	14,251.34
AOI00013700029	5005195 - TRATAMIENTO AMBULATORIO A PERSONAS CON SÍNDROME PSICÓTICO O TRASTORNO DEL ESPECTRO DE LA ESQUIZOFRENIA	150135 : SAN MARTIN DE PORRES	394 : PERSONA TRATADA	1 : Muy Alta	Fisico	338.00	259.00	433.00	305.00	300.00	300.00	394.00	394.00	394.00	394.00	394.00	395.00	4,300.00
					Financiero S/.	13,316.34	12,009.55	15,089.02	11,898.86	12,041.79	12,506.16	11,828.23	11,832.31	14,293.35	11,150.54	12,259.43	44,913.00	183,138.58
AOI00013700304	5005188 - TAMIZAJE PARA DETECTAR TRASTORNOS MENTALES (DEPRESIÓN, CONSUMO DE ALCOHOL Y CONDUCTA SUICIDA) EN GRUPOS DE RIESGO DE PERSONAS MAYORES DE 18 AÑOS	150135 : SAN MARTIN DE PORRES	438 : PERSONA TAMIZADA	1 : Muy Alta	Fisico	0.00	0.00	0.00	0.00	0.00	0.00	1.00	0.00	1.00	0.00	1.00	3.00	
					Financiero S/.	0.00	0.00	0.00	0.00	0.00	13,255.60	0.00	0.00	0.00	6,573.45	39,591.95	59,421.00	
AOI00013700309	5005196 - TRATAMIENTO CON INTERNAMIENTO DE PERSONAS CON SÍNDROME O TRASTORNO PSICÓTICO EN HOSPITALES	150135 : SAN MARTIN DE PORRES	212 : EGRESO	1 : Muy Alta	Fisico	0.00	0.00	0.00	0.00	0.00	0.00	0.00	0.00	0.00	0.00	1.00	1.00	2.00
					Financiero S/.	0.00	0.00	0.00	0.00	0.00	10,934.53	0.00	0.00	0.00	2,070.00	6,995.47	20,000.00	
AOI00013700310	5005191 - TRATAMIENTO CON INTERNAMIENTO DE PERSONAS CON TRASTORNOS AFECTIVOS, ANSIEDAD Y DE CONDUCTA SUICIDA	150135 : SAN MARTIN DE PORRES	212 : EGRESO	1 : Muy Alta	Fisico	0.00	0.00	0.00	0.00	0.00	0.00	0.00	0.00	1.00	0.00	1.00	2.00	
					Financiero S/.	0.00	0.00	0.00	5,000.00	0.00	0.00	0.00	0.00	0.00	0.00	0.00	10,000.00	15,000.00
AOI00013700322	5005192 - INTERVENCIONES BREVES MOTIVACIONALES PARA PERSONAS CON CONSUMO PERJUDICIAL DEL ALCOHOL Y TABACO.	150135 : SAN MARTIN DE PORRES	394 : PERSONA TRATADA	1 : Muy Alta	Fisico	15.00	11.00	15.00	10.00	10.00	10.00	16.00	16.00	16.00	16.00	16.00	19.00	170.00
					Financiero S/.	0.00	0.00	0.00	0.00	0.00	0.00	0.00	0.00	0.00	0.00	0.00	3,794.00	3,794.00
AOI00013700340	0060613 - TRATAMIENTO ESPECIALIZADO DE PERSONAS AFECTADAS POR VIOLENCIA	150135 : SAN	394 : PERSONA	1 : Muy Alta	Fisico	0.00	0.00	0.00	0.00	0.00	0.00	1.00	0.00	1.00	0.00	1.00	3.00	



	SEXUAL	MARTIN DE PORRES	TRATADA	Financiero S/.	0.00	0.00	1,117.86	110.87	150.80	0.00	0.00	0.00	462.28	0.00	202.50	5,561.69	7,606.00	
AOI00013700341	0060614 - TRATAMIENTO DE NIÑOS, NIÑAS Y ADOLESCENTES AFECTADOS POR MALTRATO INFANTIL	150135 : SAN MARTIN DE PORRES	394 : PERSONA TRATADA	1 : Muy Alta	Fisico	72.00	141.00	112.00	106.00	100.00	100.00	92.00	72.00	72.00	79.00	110.00	67.00	1,123.00
					Financiero S/.	0.00	0.00	1,117.86	110.87	150.80	0.00	0.00	462.26	0.00	202.50	5,561.69	7,605.98	
AOI00013700342	0070612 - TRATAMIENTO ESPECIALIZADO EN VIOLENCIA FAMILIAR	150135 : SAN MARTIN DE PORRES	394 : PERSONA TRATADA	1 : Muy Alta	Fisico	39.00	126.00	106.00	74.00	100.00	93.00	93.00	93.00	93.00	93.00	93.00	97.00	1,100.00
					Financiero S/.	0.00	0.00	1,117.86	110.87	150.80	0.00	0.00	462.26	0.00	202.50	5,561.69	7,605.98	
AOI00013700343	0070615 - TRATAMIENTO ESPECIALIZADO NIÑOS, NIÑAS Y ADOLESCENTES AFECTADOS POR VIOLENCIA SEXUAL	150135 : SAN MARTIN DE PORRES	394 : PERSONA TRATADA	1 : Muy Alta	Fisico	83.00	109.00	123.00	97.00	100.00	100.00	120.00	120.00	120.00	120.00	118.00	1,330.00	
					Financiero S/.	0.00	0.00	1,117.86	110.87	150.80	0.00	0.00	462.26	0.00	202.50	5,561.75	7,606.04	
AOI00013700347	0070610 - TRATAMIENTO AMBULATORIO DE PERSONAS CON CONDUCTA SUICIDA.	150135 : SAN MARTIN DE PORRES	394 : PERSONA TRATADA	1 : Muy Alta	Fisico	0.00	0.00	0.00	0.00	0.00	0.00	1.00	0.00	1.00	0.00	0.00	1.00	3.00
					Financiero S/.	74,872.18	69,378.46	66,309.74	67,459.02	68,575.60	67,864.47	71,495.32	65,296.90	94,219.49	65,507.29	66,479.35	82,141.51	859,599.33
AOI00013700348	0070611 - TRATAMIENTO AMBULATORIO DE PERSONAS CON ANSIEDAD.	150135 : SAN MARTIN DE PORRES	394 : PERSONA TRATADA	1 : Muy Alta	Fisico	1,263.00	1,284.00	1,434.00	1,205.00	1,200.00	1,200.00	1,535.00	1,535.00	1,535.00	1,535.00	1,535.00	1,539.00	16,800.00
					Financiero S/.	648.72	0.00	600.00	654.00	1,654.00	1,654.00	754.00	654.00	1,654.00	654.00	0.00	5,324.61	14,251.33
AOI00013700349	0070629 - TRATAMIENTO AMBULATORIO PARA LAS PERSONAS CON DETERIORO COGNITIVO	150135 : SAN MARTIN DE PORRES	394 : PERSONA TRATADA	1 : Muy Alta	Fisico	30.00	3.00	65.00	21.00	20.00	20.00	37.00	37.00	37.00	37.00	37.00	36.00	380.00
					Financiero S/.	0.00	0.00	0.00	0.00	0.00	0.00	1,131.00	981.00	981.00	1,582.50	840.00	14,811.92	20,327.42
AOI00013700354	0070617 - INTERVENCIÓN PARA PERSONAS CON DEPENDENCIA DEL ALCOHOL Y TABACO	150135 : SAN MARTIN DE PORRES	394 : PERSONA TRATADA	1 : Muy Alta	Fisico	0.00	0.00	0.00	0.00	0.00	0.00	0.00	0.00	0.00	1.00	0.00	1.00	2.00
					Financiero S/.	0.00	0.00	0.00	0.00	0.00	0.00	0.00	0.00	0.00	0.00	0.00	3,794.00	3,794.00

Unidad Ejecutora : 000137 - HOSPITAL CAYETANO HEREDIA
Centro de Costo : 17 - DEPARTAMENTO DE ENFERMERIA

OEI.01 PREVENIR; VIGILAR; CONTROLAR Y REDUCIR EL IMPACTO DE LAS ENFERMEDADES; DAÑOS Y CONDICIONES QUE AFECTAN LA SALUD DE LA POBLACIÓN; CON ÉNFASIS EN LAS PRIORIDADES NACIONALES
AEI.01.01 VACUNACIÓN COMPLETA EN NIÑAS Y NIÑOS MENORES DE 15 MESES DE EDAD; Y EN NIÑAS ENTRE 9 Y 13 AÑOS; CON COBERTURAS ÓPTIMAS.



COD.	Actividad Operativa / Inversiones	Ubigeo	U.M.	Prioridad	Meta	PROGRAMACION												Total Anual
						1	2	3	4	5	6	7	8	9	10	11	12	
AOI00013700002	3325404 - VACUNACION NIÑO RECIEN NACIDO	150135 : SAN MARTIN DE PORRES	218 : NIÑO PROTEGIDO	1 : Muy Alta	Fisico	159.00	222.00	302.00	322.00	361.00	361.00	336.00	319.00	345.00	372.00	300.00	321.00	3,720.00
					Financiero S/.	202.42	250.25	202.42	202.42	202.42	202.42	245.28	1,366.71	202.42	202.42	7,066.78	1,251.70	11,597.66
AOI00013700170	3325401 - VACUNACION NIÑO < 1 AÑO	150135 : SAN MARTIN DE PORRES	218 : NIÑO PROTEGIDO	1 : Muy Alta	Fisico	47.00	22.00	24.00	22.00	25.00	25.00	15.00	25.00	17.00	27.00	25.00	15.00	289.00
					Financiero S/.	10,816.31	5,018.84	4,971.01	5,000.25	5,797.58	5,797.58	5,984.80	6,770.19	6,837.97	4,934.97	11,608.98	19,512.18	93,050.66
AOI00013700171	3325402 - VACUNACION NIÑO = 1 AÑOS	150135 : SAN MARTIN DE PORRES	218 : NIÑO PROTEGIDO	1 : Muy Alta	Fisico	26.00	11.00	14.00	23.00	19.00	19.00	20.00	22.00	23.00	30.00	32.00	33.00	272.00
					Financiero S/.	202.42	250.25	202.42	202.42	202.42	202.42	245.32	1,366.74	202.48	202.48	7,066.80	1,251.49	11,597.66
AOI00013700172	3325405 - VACUNACION NIÑO = 2 AÑOS	150135 : SAN MARTIN DE PORRES	218 : NIÑO PROTEGIDO	1 : Muy Alta	Fisico	9.00	3.00	4.00	3.00	2.00	2.00	19.00	16.00	14.00	6.00	11.00	4.00	93.00
					Financiero S/.	202.42	250.25	202.42	202.42	202.42	202.42	245.28	1,366.71	202.42	202.42	7,066.78	1,251.70	11,597.66
AOI00013700173	3325406 - VACUNACION NIÑO = 3 AÑOS	150135 : SAN MARTIN DE PORRES	218 : NIÑO PROTEGIDO	1 : Muy Alta	Fisico	2.00	1.00	4.00	0.00	2.00	2.00	10.00	10.00	11.00	11.00	6.00	11.00	70.00
					Financiero S/.	202.42	250.25	202.42	202.42	202.42	202.42	245.28	1,366.71	202.42	202.42	7,066.78	1,251.70	11,597.66
AOI00013700174	3325403 - VACUNACION NIÑO = 4 AÑOS	150135 : SAN MARTIN DE PORRES	218 : NIÑO PROTEGIDO	1 : Muy Alta	Fisico	25.00	7.00	12.00	12.00	13.00	13.00	32.00	34.00	24.00	29.00	37.00	17.00	255.00
					Financiero S/.	202.42	250.25	202.42	202.42	202.42	202.42	245.28	1,366.71	202.42	202.42	7,066.78	1,251.70	11,597.66
AOI00013700388	3325407 - VACUNACION NIÑO DE MADRE VIH	150135 : SAN MARTIN DE PORRES	218 : NIÑO PROTEGIDO	1 : Muy Alta	Fisico	2.00	2.00	2.00	2.00	2.00	2.00	0.00	0.00	0.00	0.00	0.00	0.00	12.00
					Financiero S/.	202.48	250.30	202.48	202.48	202.48	202.42	245.28	1,366.71	202.42	202.42	7,066.78	1,256.79	11,603.04

OEI.01 PREVENIR; VIGILAR; CONTROLAR Y REDUCIR EL IMPACTO DE LAS ENFERMEDADES; DAÑOS Y CONDICIONES QUE AFECTAN LA SALUD DE LA POBLACIÓN; CON ÉNFASIS EN LAS PRIORIDADES NACIONALES
AEI.01.06 PREVENCIÓN; DETECCIÓN PRECOZ Y ATENCIÓN INTEGRAL; POR CURSO DE VIDA; DE ENFERMEDADES NO TRANSMISIBLES CON ÉNFASIS EN LAS PRIORIDADES SANITARIAS NACIONALES.

COD.	Actividad Operativa / Inversiones	Ubigeo	U.M.	Prioridad	Meta	PROGRAMACION												Total Anual
						1	2	3	4	5	6	7	8	9	10	11	12	
AOI00013700117	5005901 - ATENCION DE TRIAJE	150135 : SAN MARTIN DE PORRES	006 : ATENCION	1 : Muy Alta	Fisico	8,692.00	6,421.00	7,861.00	7,750.00	7,658.00	7,658.00	8,435.00	9,079.00	9,749.00	10,172.00	10,224.00	10,371.00	104,070.00
		Financiero S/.			0.00	0.00	0.00	0.00	0.00	0.00	0.00	0.00	0.00	0.00	0.00	0.00	0.00	80,000.00
AOI00013700118	5005903 - ATENCION DE LA EMERGENCIA Y URGENCIA ESPECIALIZADA	150135 : SAN MARTIN DE PORRES	006 : ATENCION	1 : Muy Alta	Fisico	6,293.00	4,366.00	5,651.00	6,035.00	5,472.00	5,472.00	6,555.00	6,555.00	6,555.00	6,555.00	6,555.00	6,556.00	72,620.00
		Financiero S/.			0.00	9,000.00	20,900.00	219,555.96	250,709.76	505,584.66	69,015.29	67,200.09	97,503.21	514,951.52	40,156.96	197,264.55	1,991,842.00	
AOI00013700119	5005904 - ATENCION DE LA EMERGENCIA DE CUIDADOS INTENSIVOS	150135 : SAN MARTIN DE PORRES	006 : ATENCION	1 : Muy Alta	Fisico	78.00	88.00	82.00	84.00	73.00	73.00	81.00	92.00	73.00	79.00	96.00	75.00	974.00
		Financiero S/.			1,623,528.12	1,534,633.39	1,705,432.95	1,982,900.01	1,940,897.44	1,659,021.55	1,910,990.04	1,698,264.64	2,361,350.38	1,433,158.14	1,508,297.36	1,999,217.98	21,357,692.00	
AOI00013700120	5005905 - ATENCION DE LA EMERGENCIA QUIRURGICA	150135 : SAN MARTIN DE PORRES	006 : ATENCION	1 : Muy Alta	Fisico	431.00	428.00	402.00	460.00	432.00	432.00	486.00	486.00	486.00	486.00	486.00	485.00	5,500.00
		Financiero S/.			0.00	0.00	120,315.44	414,068.96	397,229.04	176,184.24	115,329.48	109,104.24	305,544.13	61,126.70	121,159.65	65,022.12	1,885,084.00	
AOI00013700121	5002824 - ATENCION AMBULATORIA DE URGENCIAS (PRIORIDAD III O IV) EN MODULOS HOSPITALARIOS DIFERENCIADOS AUTORIZADOS	150135 : SAN MARTIN DE PORRES	006 : ATENCION	1 : Muy Alta	Fisico	4,061.00	3,020.00	3,543.00	3,659.00	3,606.00	3,606.00	4,311.00	5,025.00	4,644.00	5,292.00	5,152.00	5,002.00	50,921.00
		Financiero S/.			0.00	0.00	0.00	0.00	0.00	0.00	71,760.00	8,240.00	0.00	0.00	0.00	0.00	0.00	80,000.00
AOI00013700267	5005140 - COORDINACION Y SEGUIMIENTO DE LA REFERENCIA	150135 : SAN MARTIN DE PORRES	006 : ATENCION	1 : Muy Alta	Fisico	0.00	0.00	0.00	0.00	0.00	0.00	0.00	0.00	0.00	0.00	0.00	1.00	1.00
		Financiero S/.			0.00	0.00	0.00	0.00	0.00	42,096.45	6,315.00	3,712.66	11,563.34	0.00	1,327.55	18,047.00	83,062.00	
AOI00013700279	5005906 - SERVICIO DE TRANSPORTE ASISTIDO DE LA EMERGENCIA TERRESTRE	150135 : SAN MARTIN DE PORRES	006 : ATENCION	1 : Muy Alta	Fisico	71.00	55.00	65.00	45.00	32.00	32.00	20.00	20.00	20.00	20.00	20.00	63.00	463.00
		Financiero S/.			0.00	0.00	0.00	0.00	0.00	7.14	0.00	0.00	0.00	0.00	0.00	42.86	50.00	
AOI00013700321	5005899 - SERVICIO DE TRANSPORTE ASISTIDO DE LA EMERGENCIA AEREA	150135 : SAN MARTIN DE PORRES	006 : ATENCION	1 : Muy Alta	Fisico	0.00	0.00	0.00	0.00	0.00	0.00	1.00	1.00	1.00	1.00	1.00	0.00	5.00
		Financiero S/.			0.00	0.00	0.00	0.00	0.00	7.14	0.00	0.00	0.00	0.00	42.86	50.00		
AOI00013700427	ADQUISICION DE EQUIPOS (ELECTROCARDIOGRAFO Y PULSIOXIMETRO - EMERGENCIA)	150135 : SAN MARTIN DE PORRES	042 : EQUIPO	1 : Muy Alta	Fisico	0.00	0.00	0.00	0.00	0.00	0.00	0.00	0.00	0.00	8.00	0.00	0.00	8.00
		Financiero S/.			0.00	0.00	0.00	0.00	0.00	0.00	0.00	0.00	35,190.00	0.00	29,998.00	65,188.00		

OEI.08 FORTALECER LA GESTIÓN DEL RIESGO Y DEFENSA ANTE EMERGENCIAS Y DESASTRES

AEI.08.04 ENTRENAMIENTO EN HABILIDADES PARA LA PREVENCIÓN Y REDUCCIÓN DE LA VULNERABILIDAD Y AUMENTO DE LA RESILIENCIA; DE LAS COMUNIDADES ORGANIZADAS FRENTE AL RIESGO DE DESASTRES; FORTALECIDO.

COD.	Actividad Operativa / Inversiones	Ubigeo	U.M.	Prioridad	Meta	PROGRAMACION												Total Anual
						1	2	3	4	5	6	7	8	9	10	11	12	
AOI00013700037	5005585 - SEGURIDAD FISICO FUNCIONAL DE SERVICIOS PUBLICOS	150135 : SAN MARTIN DE PORRES	065 : INTERVENCION	1 : Muy Alta	Fisico	0.00	0.00	0.00	0.00	0.00	1.00	0.00	1.00	2.00	0.00	0.00	0.00	4.00
		Financiero S/.			0.00	2,150.00	0.00	0.00	0.00	0.00	0.00	0.00	0.00	0.00	0.00	32,481.00	34,631.00	
AOI00013700039	5005560 - DESARROLLO DE SIMULACROS EN GESTION REACTIVA	150135 : SAN MARTIN DE PORRES	248 : REPORTE	1 : Muy Alta	Fisico	0.00	0.00	0.00	0.00	1.00	0.00	0.00	0.00	0.00	1.00	1.00	0.00	3.00
		Financiero S/.			0.00	0.00	0.00	0.00	0.00	0.00	0.00	0.00	0.00	5,212.00	4,788.00	10,000.00		
AOI00013700040	5005610 - ADMINISTRACION Y ALMACENAMIENTO DE INFRAESTRUCTURA MOVIL PARA LA ASISTENCIA FRENTE A EMERGENCIAS Y DESASTRES	150135 : SAN MARTIN DE PORRES	523 : UNIDAD IMPLEMENTADA	1 : Muy Alta	Fisico	0.00	0.00	0.00	0.00	0.00	0.00	0.00	0.00	0.00	1.00	0.00	1.00	
		Financiero S/.			0.00	0.00	0.00	0.00	0.00	15,755.60	8,000.00	0.00	0.00	0.00	33,276.40	57,032.00		
AOI00013700041	5005561 - IMPLEMENTACION DE BRIGADAS PARA LA ATENCION FRENTE A EMERGENCIAS Y DESASTRES	150135 : SAN MARTIN DE PORRES	583 : BRIGADA	1 : Muy Alta	Fisico	0.00	0.00	0.00	0.00	0.00	0.00	0.00	0.00	0.00	0.00	0.00	1.00	1.00
		Financiero S/.			0.00	0.00	0.00	0.00	0.00	18,256.94	0.00	7,859.70	0.00	0.00	1,134.00	2,355.36	29,606.00	
AOI00013700042	5005580 - FORMACION Y CAPACITACION EN	150135 :	086 : PERSONA	1 : Muy Alta	Fisico	150.00	150.00	150.00	150.00	150.00	150.00	117.00	30.00	202.00	96.00	34.00	81.00	1,460.00



COD.	Actividad Operativa / Inversiones	Ubigeo	U.M.	Prioridad	Meta	1	2	3	4	5	6	7	8	9	10	11	12	Total Anual						
	MATERIA DE GESTION DE RIESGO DE DESASTRES Y ADAPTACION AL CAMBIO CLIMATICO	SAN MARTIN DE PORRES			Financiero S/.	0.00	0.00	0.00	0.00	0.00	0.00	0.00	0.00	0.00	0.00	0.00	0.00	12,199.84	8,000.00	0.00	0.00	1.16	20,201.00	
AOI00013700043	5004280 - DESARROLLO DE INSTRUMENTOS ESTRATEGICOS PARA LA GESTION DEL RIESGO DE DESASTRES	150135 : SAN MARTIN DE PORRES	201 : INFORME TECNICO	1 : Muy Alta	Fisico	1.00	0.00	1.00	0.00	0.00	0.00	1.00	0.00	0.00	1.00	1.00	1.00	0.00	0.00	0.00	0.00	1.00	6.00	
					Financiero S/.	0.00	0.00	0.00	0.00	0.00	0.00	828.15	0.00	0.00	0.00	450.00	0.85	1,279.00						
AOI00013700418	0315290 - INTERVENCIÓN DE LA GESTIÓN DEL RIESGO DE DESASTRES FRENTE AL COVID-19	150135 : SAN MARTIN DE PORRES	065 : INTERVENCION	1 : Muy Alta	Fisico	0.00	0.00	0.00	0.00	0.00	0.00	0.00	1.00	0.00	0.00	0.00	1.00	0.00	0.00	0.00	0.00	1.00	2.00	
					Financiero S/.	0.00	0.00	0.00	0.00	15,940.00	16,250.00	0.00	28,200.00	21,451.96	0.00	1,158.78	121,094.26	204,095.00						
AOI00013700425	ADQUISICION DE CAMA RODABLE (PP0068)	150135 : SAN MARTIN DE PORRES	042 : EQUIPO	1 : Muy Alta	Fisico	0.00	0.00	0.00	0.00	0.00	0.00	0.00	0.00	0.00	0.00	0.00	0.00	0.00	0.00	0.00	0.00	1.00	1.00	
					Financiero S/.	0.00	0.00	0.00	0.00	0.00	0.00	0.00	0.00	0.00	0.00	0.00	0.00	35,000.00	0.00	0.00	0.00	0.00	0.00	35,000.00

OEI.08 FORTALECER LA GESTIÓN DEL RIESGO Y DEFENSA ANTE EMERGENCIAS Y DESASTRES

AEI.08.05 GESTIÓN Y COMUNICACIÓN EFICIENTE Y OPORTUNA AL COE SALUD; DE LA INFORMACIÓN DE CASOS DE EMERGENCIAS MASIVAS Y DESASTRES; FORTALECIDA.

COD.	Actividad Operativa / Inversiones	Ubigeo	U.M.	Prioridad	Meta	1	2	3	4	5	6	7	8	9	10	11	12	Total Anual	
AOI00013700038	5005612 - DESARROLLO DE LOS CENTROS Y ESPACIOS DE MONITOREO DE EMERGENCIAS Y DESASTRES	150135 : SAN MARTIN DE PORRES	248 : REPORTE	1 : Muy Alta	Fisico	1.00	1.00	1.00	1.00	1.00	1.00	1.00	1.00	1.00	1.00	1.00	1.00	12.00	
					Financiero S/.	9,499.62	9,099.62	9,099.62	15,288.61	15,346.23	8,840.11	15,699.62	15,317.42	21,976.86	44,087.81	14,057.46	50,113.02	228,425.00	
AOI00013700419	ADQUISICION DE EQUIPOS (EQUIPO MEDICO PP 68)	150135 : SAN MARTIN DE PORRES	042 : EQUIPO	1 : Muy Alta	Fisico	0.00	0.00	0.00	0.00	0.00	0.00	1.00	0.00	0.00	0.00	0.00	0.00	1.00	
					Financiero S/.	0.00	0.00	0.00	0.00	0.00	0.00	0.00	0.00	0.00	0.00	0.00	0.00	10,134.00	10,134.00

Unidad Ejecutora : 000137 - HOSPITAL CAYETANO HEREDIA
 Centro de Costo : 21 - DEPARTAMENTO DE CONSULTA EXTERNA

OEI.02 GARANTIZAR EL ACCESO A CUIDADOS Y SERVICIOS DE SALUD DE CALIDAD ORGANIZADOS EN REDES INTEGRADAS DE SALUD; CENTRADAS EN LA PERSONA; FAMILIA Y COMUNIDAD; CON ÉNFASIS EN LA PROMOCIÓN DE LA SALUD Y LA PREVENCIÓN.

AEI.02.03 REDES INTEGRADAS DE SALUD; IMPLEMENTADAS PROGRESIVAMENTE A NIVEL NACIONAL.

COD.	Actividad Operativa / Inversiones	Ubigeo	U.M.	Prioridad	Meta	1	2	3	4	5	6	7	8	9	10	11	12	Total Anual
AOI00013700091	ATENCION EN CONSULTA EXTERNA	150135 : SAN MARTIN DE PORRES	021 : CONSULTA	1 : Muy Alta	Fisico	12,957.00	10,867.00	14,540.00	13,537.00	13,537.00	13,537.00	15,965.00	16,319.00	14,915.00	18,428.00	20,861.00	19,861.00	185,324.00
					Financiero S/.	1,147,965.27	1,098,523.30	984,210.92	879,574.56	1,090,555.81	977,756.89	942,695.70	837,088.78	1,213,347.65	779,183.29	812,910.92	682,469.91	11,446,283.00
AOI00013700314	OTRAS ATENCIONES DE SALUD ESPECIALIZADAS (FISSAL)	150135 : SAN MARTIN DE PORRES	006 : ATENCION	1 : Muy Alta	Fisico	89.00	38.00	72.00	50.00	50.00	50.00	75.00	75.00	75.00	75.00	75.00	229.00	953.00
					Financiero S/.	0.00	0.00	0.00	9,201.60	0.00	0.00	0.00	0.00	260,920.00	185,083.62	272,718.50	501,074.28	1,228,998.00

Unidad Ejecutora : 000137 - HOSPITAL CAYETANO HEREDIA
 Centro de Costo : 22 - DEPARTAMENTO DE MEDICINA

OEI.01 PREVENIR; VIGILAR; CONTROLAR Y REDUCIR EL IMPACTO DE LAS ENFERMEDADES; DAÑOS Y CONDICIONES QUE AFECTAN LA SALUD DE LA POBLACIÓN; CON ÉNFASIS EN LAS PRIORIDADES NACIONALES

AEI.01.02 PREVENCIÓN Y CONTROL DE ENFERMEDADES TRANSMISIBLES; FORTALECIDOS; CON ÉNFASIS EN LAS PRIORIDADES SANITARIAS NACIONALES.

COD.	Actividad Operativa / Inversiones	Ubigeo	U.M.	Prioridad	Meta	1	2	3	4	5	6	7	8	9	10	11	12	Total Anual
AOI00013700066	4395701 - SERVICIOS DE ATENCION DE TUBERCULOSIS CON MEDIDAS DE CONTROL DE INFECCIONES Y BIOSEGURIDAD EN EL PERSONAL DE SALUD	150135 : SAN MARTIN DE PORRES	395 : TRABAJADOR PROTEGIDO	1 : Muy Alta	Fisico	150.00	150.00	150.00	150.00	150.00	150.00	108.00	148.00	132.00	114.00	130.00	98.00	1,630.00
					Financiero S/.	7,995.16	7,195.16	7,195.16	16,005.78	15,521.32	7,221.32	17,810.94	16,188.98	19,171.00	15,476.00	16,253.54	48,793.64	194,828.00
AOI00013700067	4396201 - IDENTIFICACION Y EXAMEN DE SINTOMATICOS RESPIRATORIOS EN LAS ATENCIONES A PERSONAS > 15 AÑOS Y POBLACION VULNERABLE	150135 : SAN MARTIN DE PORRES	087 : PERSONA ATENDIDA	1 : Muy Alta	Fisico	140.00	110.00	142.00	115.00	115.00	115.00	220.00	251.00	213.00	267.00	292.00	302.00	2,282.00
					Financiero S/.	24,944.12	19,765.91	20,473.43	20,539.14	20,580.49	20,580.54	48,118.82	99,294.92	32,930.59	14,177.50	115,504.55	156,348.99	593,259.00
AOI00013700068	4396301 - ATENCION DE CONTACTOS	150135 : SAN MARTIN DE PORRES	087 : PERSONA ATENDIDA	1 : Muy Alta	Fisico	8.00	9.00	11.00	6.00	6.00	6.00	11.00	18.00	8.00	19.00	30.00	32.00	164.00
					Financiero S/.	30,873.52	28,756.65	28,829.87	34,759.48	34,360.33	41,377.74	42,640.19	37,934.49	48,226.37	39,036.55	41,092.87	108,483.94	516,372.00



AOI00013700069	4396401 - DIAGNOSTICO DE TUBERCULOSIS PULMONAR	DE PORRES 150135 : SAN MARTIN DE PORRES	393 : PERSONA DIAGNOSTICADA	1 : Muy Alta	Fisico	31.00	22.00	18.00	25.00	25.00	25.00	27.00	15.00	28.00	31.00	32.00	31.00	310.00
					Financiero S/.	12,840.26	12,054.15	70,919.49	43,447.50	34,929.86	17,025.30	12,737.81	12,137.81	21,027.55	11,654.34	13,025.97	12,107.96	273,908.00
AOI00013700070	4396402 - DIAGNOSTICO DE TUBERCULOSIS EXTRA PULMONAR	150135 : SAN MARTIN DE PORRES	393 : PERSONA DIAGNOSTICADA	1 : Muy Alta	Fisico	10.00	18.00	9.00	16.00	16.00	16.00	9.00	18.00	9.00	10.00	19.00	17.00	167.00
					Financiero S/.	981.00	981.00	60,375.50	32,498.74	23,910.56	6,006.00	1,131.00	981.00	1,668.94	900.00	900.00	1,292.26	131,626.00
AOI00013700071	4397301 - DESPISTAJE Y DIAGNOSTICO DE TB Y VIH/SIDA	150135 : SAN MARTIN DE PORRES	087 : PERSONA ATENDIDA	1 : Muy Alta	Fisico	2.00	2.00	1.00	1.00	1.00	1.00	4.00	3.00	9.00	5.00	1.00	0.00	30.00
					Financiero S/.	14,123.17	13,331.70	12,861.85	12,806.09	20,458.45	127,100.85	14,451.12	13,434.18	19,619.27	12,663.93	93,114.13	92,856.45	446,821.19
AOI00013700072	4397201 - ATENCIÓN CURATIVA PARA PAT CON ESQUEMAS PARA TB XDR	150135 : SAN MARTIN DE PORRES	394 : PERSONA TRATADA	1 : Muy Alta	Fisico	0.00	0.00	1.00	0.00	0.00	0.00	0.00	0.00	0.00	0.00	0.00	1.00	2.00
					Financiero S/.	13,840.00	12,897.00	12,400.20	20,038.98	20,222.13	53,194.52	22,958.26	20,220.65	24,083.20	20,058.71	24,481.67	261,480.68	505,876.00
AOI00013700073	4397401 - ATENCION CURATIVA DE TB Y DIABETES MELLITUS	150135 : SAN MARTIN DE PORRES	394 : PERSONA TRATADA	1 : Muy Alta	Fisico	0.00	2.00	1.00	3.00	3.00	3.00	2.00	0.00	0.00	5.00	3.00	4.00	26.00
					Financiero S/.	10,583.19	11,710.78	11,710.78	10,331.58	11,745.97	25,847.81	12,561.46	11,675.59	17,425.25	9,938.48	15,493.65	42,902.12	191,926.66
AOI00013700209	4397302 - DESPISTAJE Y DIAGNOSTICO PARA PACIENTES CON TB Y DIABETES MELLITUS	150135 : SAN MARTIN DE PORRES	087 : PERSONA ATENDIDA	1 : Muy Alta	Fisico	1.00	0.00	1.00	1.00	1.00	1.00	5.00	2.00	1.00	5.00	0.00	4.00	22.00
					Financiero S/.	400.50	443.42	441.63	826.96	7,864.76	4,415.73	895.65	826.96	1,627.47	775.65	826.96	9,094.01	28,439.70
AOI00013700210	4397403 - ATENCION DE TB E INSUFICIENCIA RENAL	150135 : SAN MARTIN DE PORRES	394 : PERSONA TRATADA	1 : Muy Alta	Fisico	0.00	1.00	0.00	0.00	0.00	0.00	0.00	0.00	0.00	0.00	1.00	0.00	2.00
					Financiero S/.	0.00	0.00	0.00	0.00	0.00	0.00	0.00	0.00	0.00	0.00	0.00	22,325.66	22,325.66
AOI00013700211	4397404 - ATENCION CURATIVA DE ASMA / EPOC	150135 : SAN MARTIN DE PORRES	394 : PERSONA TRATADA	1 : Muy Alta	Fisico	0.00	0.00	0.00	0.00	0.00	0.00	0.00	0.00	1.00	0.00	0.00	1.00	2.00
					Financiero S/.	0.00	0.00	0.00	0.00	0.00	0.00	0.00	0.00	0.00	0.00	0.00	22,325.68	22,325.68
AOI00013700264	4397303 - DESPISTAJE Y DIAGNOSTICO PARA PACIENTES CON TB E INSUFICIENCIA RENAL	150135 : SAN MARTIN DE PORRES	087 : PERSONA ATENDIDA	1 : Muy Alta	Fisico	1.00	0.00	0.00	0.00	0.00	0.00	0.00	0.00	0.00	0.00	1.00	1.00	3.00
					Financiero S/.	400.50	443.41	441.63	826.96	7,864.76	4,415.73	895.66	826.96	1,627.47	775.65	826.96	9,094.01	28,439.70
AOI00013700265	4397304 - DESPISTAJE Y DIAGNOSTICO DE TB Y ASMA	150135 : SAN MARTIN DE PORRES	087 : PERSONA ATENDIDA	1 : Muy Alta	Fisico	1.00	0.00	2.00	1.00	0.00	0.00	0.00	0.00	1.00	0.00	1.00	3.00	9.00
					Financiero S/.	400.50	443.41	441.63	826.96	7,864.76	4,415.73	895.66	826.96	1,627.47	775.65	826.96	9,094.01	28,439.70
AOI00013700266	4397305 - DESPISTAJE Y DIAGNOSTICO DE TB Y EPOC	150135 : SAN MARTIN DE PORRES	087 : PERSONA ATENDIDA	1 : Muy Alta	Fisico	0.00	0.00	0.00	0.00	0.00	0.00	1.00	0.00	1.00	0.00	0.00	1.00	3.00
					Financiero S/.	400.50	443.41	441.63	826.96	7,864.76	4,415.73	895.66	826.96	1,627.47	775.65	826.96	9,094.02	28,439.71
AOI00013700331	4396505 - ATENCION DE LAS REACCIONES ADVERSAS A FARMACOS ANTITUBERCULOSOS	150135 : SAN MARTIN DE PORRES	394 : PERSONA TRATADA	1 : Muy Alta	Fisico	3.00	0.00	1.00	0.00	0.00	0.00	0.00	2.00	0.00	2.00	1.00	1.00	10.00
					Financiero S/.	0.00	0.00	0.00	0.00	0.00	0.00	0.00	0.00	0.00	0.00	0.00	0.00	0.00
AOI00013700332	4396506 - ATENCION DE COMPLICACIONES QUE REQUIEREN HOSPITALIZACION DE PACIENTES EN TRATAMIENTO	150135 : SAN MARTIN DE PORRES	394 : PERSONA TRATADA	1 : Muy Alta	Fisico	7.00	3.00	2.00	9.00	13.00	13.00	14.00	14.00	14.00	11.00	10.00	14.00	124.00
					Financiero S/.	0.00	0.00	0.00	0.00	0.00	0.00	0.00	0.00	0.00	0.00	0.00	0.00	0.00
AOI00013700333	4396508 - ATENCION QUIRURGICA DE PACIENTES CON DIAGNOSTICO DE TB	150135 : SAN MARTIN DE PORRES	394 : PERSONA TRATADA	1 : Muy Alta	Fisico	0.00	0.00	0.00	0.00	0.00	0.00	0.00	0.00	0.00	0.00	0.00	1.00	1.00
					Financiero S/.	0.00	0.00	0.00	0.00	0.00	0.00	0.00	0.00	0.00	0.00	0.00	8,472.00	8,472.00
AOI00013700334	4396501 - ATENCION CURATIVA	150135 :	394 : PERSONA	1 : Muy Alta	Fisico	0.00	10.00	6.00	0.00	0.00	0.00	0.00	0.00	0.00	13.00	12.00	6.00	47.00

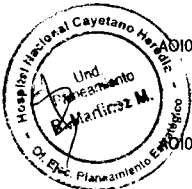

	ESQUEMA TB SENSIBLE (SIN INFECCION POR VIH/SIDA)	SAN MARTIN DE PORRES	TRATADA		Financiero S/.	6,492.66	6,492.66	6,492.66	6,492.66	6,492.66	6,492.66	0.00	1,182.29	276.00	0.00	0.00	147,592.30	188,006.55
AOI00013700335	4396504 - ATENCION CURATIVA DROGAS DE SEGUNDA LINEA TB RESISTENTE	150135 : SAN MARTIN DE PORRES	394 : PERSONA TRATADA	1 : Muy Alta	Fisico	4.00	0.00	0.00	0.00	1.00	1.00	2.00	1.00	4.00	1.00	2.00	4.00	20.00
					Financiero S/.	6,492.66	6,492.66	6,492.66	6,492.66	6,492.66	6,492.66	0.00	2,364.61	552.00	0.00	0.00	470.20	42,342.77
AOI00013700336	4396509 - ATENCION CURATIVA ESQUEMA TB SENSIBLE (EXTRAPULMONAR CON COMPROMISO SNC/OSTEARTICULAR)	150135 : SAN MARTIN DE PORRES	394 : PERSONA TRATADA	1 : Muy Alta	Fisico	0.00	0.00	2.00	0.00	1.00	1.00	2.00	5.00	3.00	11.00	3.00	1.00	29.00
					Financiero S/.	6,492.66	6,492.66	6,492.66	6,492.66	6,492.66	6,492.66	0.00	1,182.29	276.00	0.00	0.00	235.09	40,649.34
AOI00013700337	4396510 - ATENCION CURATIVA ESQUEMA TB SENSIBLE (TB Y COINFECCION VIH-SIDA)	150135 : SAN MARTIN DE PORRES	394 : PERSONA TRATADA	1 : Muy Alta	Fisico	2.00	4.00	2.00	4.00	2.00	2.00	7.00	5.00	7.00	2.00	7.00	2.00	46.00
					Financiero S/.	6,492.66	6,492.66	6,492.66	6,492.66	6,492.66	6,492.66	0.00	1,182.29	276.00	0.00	0.00	235.09	40,649.34

OEI.01 PREVENIR; VIGILAR; CONTROLAR Y REDUCIR EL IMPACTO DE LAS ENFERMEDADES; DAÑOS Y CONDICIONES QUE AFECTAN LA SALUD DE LA POBLACIÓN; CON ÉNFASIS EN LAS PRIORIDADES NACIONALES

AEI.01.06 PREVENCIÓN; DETECCIÓN PRECOZ Y ATENCIÓN INTEGRAL; POR CURSO DE VIDA; DE ENFERMEDADES NO TRANSMISIBLES CON ÉNFASIS EN LAS PRIORIDADES SANITARIAS NACIONALES.

COD.	Actividad Operativa / Inversiones	Ubigeo	U.M.	Prioridad	Meta	PROGRAMACION												Total Anual
						1	2	3	4	5	6	7	8	9	10	11	12	
AOI00013700064	5001606 - PERSONAS HIPERTENSAS CON TRATAMIENTO ESPECIALIZADO	150135 : SAN MARTIN DE PORRES	087 : PERSONA ATENDIDA	1 : Muy Alta	Fisico	202.00	111.00	179.00	182.00	264.00	264.00	289.00	281.00	307.00	265.00	369.00	318.00	3,031.00
					Financiero S/.	2,072.60	2,072.60	1,929.01	2,072.60	2,072.60	2,072.60	12,172.60	2,000.00	2,000.00	2,000.00	2,000.00	3,507.38	35,971.99
AOI00013700065	5001704 - PACIENTES DIABETICOS CON TRATAMIENTO ESPECIALIZADO	150135 : SAN MARTIN DE PORRES	087 : PERSONA ATENDIDA	1 : Muy Alta	Fisico	404.00	226.00	405.00	374.00	414.00	414.00	455.00	407.00	462.00	350.00	419.00	420.00	4,750.00
					Financiero S/.	1,168.82	1,196.45	0.00	1,554.45	1,554.45	3,216.83	1,629.45	10,768.27	1,554.45	1,554.45	1,554.45	18,927.00	44,679.07
AOI00013700129	0215085 - DIAGNOSTICO DEL CANCER DE CUELLO UTERINO	150135 : SAN MARTIN DE PORRES	393 : PERSONA DIAGNOSTICADA	1 : Muy Alta	Fisico	3.00	0.00	1.00	1.00	3.00	3.00	2.00	2.00	3.00	2.00	1.00	0.00	21.00
					Financiero S/.	14,507.97	13,300.37	13,948.41	20,556.78	20,302.91	14,085.11	21,475.74	20,275.74	23,023.94	20,220.51	22,757.10	102,625.42	307,080.00
AOI00013700130	0215086 - TRATAMIENTO DEL CANCER DE CUELLO UTERINO	150135 : SAN MARTIN DE PORRES	394 : PERSONA TRATADA	1 : Muy Alta	Fisico	8.00	8.00	3.00	4.00	5.00	5.00	6.00	3.00	7.00	8.00	2.00	3.00	62.00
					Financiero S/.	12,683.92	11,747.62	12,039.29	24,644.67	23,641.93	11,501.93	29,834.38	23,500.20	27,383.20	38,195.26	23,575.84	126,948.76	365,697.00
AOI00013700131	0215088 - TRATAMIENTO DEL CANCER DE MAMA	150135 : SAN MARTIN DE PORRES	394 : PERSONA TRATADA	1 : Muy Alta	Fisico	10.00	27.00	16.00	8.00	19.00	19.00	16.00	16.00	16.00	16.00	16.00	21.00	200.00
					Financiero S/.	15,049.62	14,649.62	14,649.62	14,620.81	16,599.03	14,678.43	33,791.12	45,291.06	57,549.00	133,257.57	45,109.02	202,910.10	608,155.00
AOI00013700132	0215089 - DIAGNOSTICO DEL CANCER DE ESTOMAGO	150135 : SAN MARTIN DE PORRES	393 : PERSONA DIAGNOSTICADA	1 : Muy Alta	Fisico	2.00	3.00	4.00	3.00	7.00	7.00	2.00	2.00	2.00	2.00	2.00	3.00	39.00
					Financiero S/.	15,361.49	16,442.26	10,998.62	17,862.32	17,690.38	11,473.38	18,885.27	18,549.05	24,186.55	18,455.77	22,151.00	220,696.91	412,753.00
AOI00013700133	0215090 - TRATAMIENTO DEL CANCER DE ESTOMAGO	150135 : SAN MARTIN DE PORRES	394 : PERSONA TRATADA	1 : Muy Alta	Fisico	6.00	9.00	8.00	0.00	2.00	2.00	8.00	8.00	8.00	8.00	8.00	8.00	75.00
					Financiero S/.	9,985.16	19,965.06	9,185.25	9,390.94	9,270.11	9,417.46	26,532.37	11,553.33	10,761.83	155,438.40	50,974.74	174,387.35	496,862.00
AOI00013700134	0215091 - DIAGNOSTICO DEL CANCER DE PROSTATA	150135 : SAN MARTIN DE PORRES	393 : PERSONA DIAGNOSTICADA	1 : Muy Alta	Fisico	14.00	9.00	21.00	8.00	9.00	9.00	16.00	16.00	16.00	16.00	16.00	25.00	175.00
					Financiero S/.	4,273.29	4,763.62	4,568.00	8,368.00	17,017.62	13,094.16	18,217.62	17,017.62	20,900.62	16,891.81	18,244.83	67,974.81	211,332.00
AOI00013700135	0215092 - TRATAMIENTO DEL CANCER DE PROSTATA	150135 : SAN MARTIN DE PORRES	394 : PERSONA TRATADA	1 : Muy Alta	Fisico	2.00	1.00	0.00	1.00	0.00	0.00	1.00	1.00	1.00	2.00	2.00	2.00	13.00
					Financiero S/.	14,585.98	14,204.40	14,204.40	14,191.14	14,217.66	20,235.71	15,104.40	14,204.40	16,107.40	33,535.40	17,324.94	52,591.17	240,507.00
AOI00013700136	0215093 - DIAGNOSTICO DEL CANCER DE PULMON	150135 : SAN MARTIN	393 : PERSONA DIAGNOSTICADA	1 : Muy Alta	Fisico	49.00	49.00	49.00	49.00	49.00	49.00	49.00	49.00	49.00	50.00	50.00	50.00	591.00



		DE PORRES	Financiero S/.	8,689.20	8,907.00	7,818.00	8,491.80	11,586.00	23,735.28	15,203.80	14,303.80	13,401.00	9,518.00	11,656.36	82,211.76	215,522.00
AOI00013700137	0215094 - TRATAMIENTO DEL CANCER DE PULMON	150135 : SAN MARTIN DE PORRES	Fisico	3.00	2.00	2.00	1.00	3.00	3.00	2.00	2.00	2.00	2.00	2.00	2.00	26.00
		394 : PERSONA TRATADA	1 : Muy Alta													
		150135 : SAN MARTIN DE PORRES	Financiero S/.	7,200.20	6,800.20	28,218.62	6,778.26	6,822.10	6,822.00	7,100.20	6,800.20	56,320.44	19,055.62	25,614.79	65,753.37	243,286.00
AOI00013700138	0215087 - DIAGNOSTICO DEL CANCER DE MAMA	150135 : SAN MARTIN DE PORRES	Fisico	3.00	3.00	1.00	3.00	8.00	8.00	1.00	1.00	1.00	1.00	1.00	1.00	32.00
		393 : PERSONA DIAGNOSTICADA	1 : Muy Alta													
		150135 : SAN MARTIN DE PORRES	Financiero S/.	31,044.44	30,076.87	24,700.83	24,222.31	27,782.80	28,621.06	27,784.97	29,400.91	40,412.32	30,519.55	34,411.71	41,366.23	370,344.00
AOI00013700139	0215095 - DIAGNOSTICO DEL CANCER DE COLON Y RECTO	150135 : SAN MARTIN DE PORRES	Fisico	8.00	1.00	1.00	8.00	4.00	4.00	5.00	5.00	5.00	5.00	5.00	7.00	58.00
		393 : PERSONA DIAGNOSTICADA	1 : Muy Alta													
		150135 : SAN MARTIN DE PORRES	Financiero S/.	11,240.46	7,302.65	7,001.18	7,079.74	14,203.60	14,304.09	21,461.18	7,971.70	12,428.20	14,328.66	9,977.99	80,151.55	207,451.00
AOI00013700140	0215096 - TRATAMIENTO DEL CANCER DE COLON Y RECTO	150135 : SAN MARTIN DE PORRES	Fisico	1.00	8.00	8.00	3.00	8.00	8.00	4.00	5.00	5.00	5.00	5.00	5.00	65.00
		394 : PERSONA TRATADA	1 : Muy Alta													
		150135 : SAN MARTIN DE PORRES	Financiero S/.	9,476.25	9,076.25	9,076.25	9,677.73	18,738.51	9,106.65	9,376.25	9,026.53	53,217.46	13,016.00	8,566.00	104,074.12	262,428.00
AOI00013700141	0215097 - DIAGNOSTICO DEL CANCER DE HIGADO	150135 : SAN MARTIN DE PORRES	Fisico	3.00	0.00	2.00	2.00	4.00	4.00	1.00	1.00	1.00	1.00	1.00	2.00	22.00
		393 : PERSONA DIAGNOSTICADA	1 : Muy Alta													
		150135 : SAN MARTIN DE PORRES	Financiero S/.	7,200.20	6,800.20	6,800.20	6,778.27	6,822.00	6,822.10	7,100.20	6,831.59	10,638.62	6,755.62	6,755.66	97,716.34	177,021.00
AOI00013700142	0215098 - TRATAMIENTO DEL CANCER DE HIGADO	150135 : SAN MARTIN DE PORRES	Fisico	0.00	0.00	1.00	0.00	1.00	1.00	0.00	0.00	0.00	0.00	0.00	0.00	3.00
		394 : PERSONA TRATADA	1 : Muy Alta													
		150135 : SAN MARTIN DE PORRES	Financiero S/.	7,200.20	6,800.20	6,800.20	6,778.27	6,822.13	6,822.13	7,100.20	6,800.20	10,683.20	6,755.62	6,774.47	71,387.18	150,724.00
AOI00013700143	0215101 - DIAGNOSTICO DE LINFOMA	150135 : SAN MARTIN DE PORRES	Fisico	0.00	0.00	0.00	1.00	0.00	0.00	0.00	0.00	1.00	0.00	0.00	1.00	3.00
		393 : PERSONA DIAGNOSTICADA	1 : Muy Alta													
		150135 : SAN MARTIN DE PORRES	Financiero S/.	21,253.42	20,235.62	20,191.94	25,802.85	25,126.61	20,286.36	27,293.48	25,187.82	33,031.42	25,214.68	26,212.93	95,465.87	365,303.00
AOI00013700144	0215102 - TRATAMIENTO DE LINFOMA	150135 : SAN MARTIN DE PORRES	Fisico	1.00	0.00	1.00	1.00	0.00	0.00	0.00	0.00	0.00	0.00	0.00	0.00	3.00
		394 : PERSONA TRATADA	1 : Muy Alta													
		150135 : SAN MARTIN DE PORRES	Financiero S/.	5,168.59	4,768.59	4,768.59	33,583.36	4,786.32	26,203.81	33,068.59	56,518.59	78,926.59	29,043.59	40,443.78	81,184.60	398,465.00
AOI00013700145	0215103 - DIAGNOSTICO DEL CANCER DE PIEL NO MELANOMA	150135 : SAN MARTIN DE PORRES	Fisico	3.00	0.00	3.00	0.00	2.00	2.00	1.00	3.00	0.00	2.00	1.00	3.00	20.00
		393 : PERSONA DIAGNOSTICADA	1 : Muy Alta													
		150135 : SAN MARTIN DE PORRES	Financiero S/.	10,634.37	12,952.17	12,864.87	12,938.91	12,965.43	12,529.83	13,416.57	12,516.57	14,419.57	12,516.57	15,461.24	89,362.90	232,579.00
AOI00013700146	0215104 - TRATAMIENTO DEL CANCER DE PIEL NO MELANOMA	150135 : SAN MARTIN DE PORRES	Fisico	9.00	1.00	12.00	5.00	5.00	5.00	8.00	8.00	8.00	8.00	8.00	10.00	87.00
		394 : PERSONA TRATADA	1 : Muy Alta													
		150135 : SAN MARTIN DE PORRES	Financiero S/.	0.00	0.00	0.00	0.00	0.00	0.00	0.00	0.00	0.00	0.00	0.00	0.00	0.00
AOI00013700147	0215074 - CONSEJERIA PARA PACIENTES DIAGNOSTICADOS CON CANCER	150135 : SAN MARTIN DE PORRES	Fisico	83.00	72.00	72.00	86.00	53.00	53.00	58.00	87.00	91.00	168.00	108.00	112.00	1,043.00
		259 : PERSONA INFORMADA	1 : Muy Alta													
		150135 : SAN MARTIN DE PORRES	Financiero S/.	13,029.09	12,722.19	168,235.58	156,918.77	72,329.56	23,867.63	33,186.59	21,286.59	16,189.48	15,950.21	13,790.61	58,444.70	605,951.00
AOI00013700148	0081601 - TAMIZAJE EN MUJER CON MAMOGRAFIA BILATERAL PARA DETECCION DE CANCER DE MAMA	150135 : SAN MARTIN DE PORRES	Fisico	26.00	16.00	15.00	14.00	27.00	27.00	21.00	25.00	24.00	49.00	54.00	37.00	335.00
		438 : PERSONA TAMIZADA	1 : Muy Alta													
		150135 : SAN MARTIN DE PORRES	Financiero S/.	8,788.38	7,469.78	8,139.36	7,284.07	26,588.34	10,469.67	82,431.30	17,570.27	13,254.90	7,771.16	34,932.04	64,046.73	288,746.00
AOI00013700149	0215105 - ATENCION CON CUIDADOS PALIATIVOS EN EL ESTABLECIMIENTO DE SALUD	150135 : SAN MARTIN DE PORRES	Fisico	188.00	216.00	290.00	376.00	140.00	140.00	275.00	275.00	275.00	275.00	275.00	275.00	3,000.00
		087 : PERSONA ATENDIDA	1 : Muy Alta													
		150135 : SAN MARTIN DE PORRES	Financiero S/.	5,760.58	4,016.57	5,915.71	5,347.32	5,373.84	5,418.42	6,145.65	5,728.78	7,528.76	5,419.01	85,177.91	95,424.45	237,257.00
AOI00013700150	0215075 - TAMIZAJE CON PAPANICOLAOU PARA DETECCION DE CANCER DE CUELLO UTERINO	150135 : SAN MARTIN DE PORRES	Fisico	2.00	0.00	0.00	0.00	0.00	0.00	1.00	0.00	1.00	0.00	1.00	1.00	6.00
		438 : PERSONA TAMIZADA	1 : Muy Alta													
		150135 : SAN MARTIN DE PORRES	Financiero S/.	10,708.01	10,821.20	10,777.08	10,865.58	10,788.75	10,786.57	11,195.29	10,821.20	14,690.20	22,821.20	13,242.31	134,315.61	271,833.00
AOI00013700212	5001705 - VALORACIÓN DE	150135 :	Fisico	592.00	367.00	614.00	558.00	568.00	568.00	605.00	605.00	605.00	605.00	605.00	608.00	6,900.00
		087 : PERSONA	1 : Muy Alta													



COD.	Actividad Operativa / Inversiones	Ubigeo	U.M.	Prioridad	Meta	1	2	3	4	5	6	7	8	9	10	11	12	Total Anual
	COMPLICACIONES EN PERSONAS CON DIABETES	SAN MARTIN DE PORRES		ATENDIDA														
		150135 : SAN MARTIN DE PORRES			Financiero S/.	1,168.82	1,196.45	0.00	1,554.45	1,554.45	3,216.83	1,629.45	10,768.27	1,554.45	1,554.45	1,554.45	18,927.00	44,679.07
AOI00013700213	0215099 - DIAGNOSTICO DE LEUCEMIA	150135 : SAN MARTIN DE PORRES		393 : PERSONA DIAGNOSTICADA	Fisico	1.00	0.00	0.00	1.00	1.00	1.00	0.00	0.00	1.00	0.00	1.00	1.00	7.00
		150135 : SAN MARTIN DE PORRES		1 : Muy Alta	Financiero S/.	0.00	0.00	9,993.72	0.00	0.00	0.00	0.00	0.00	91,265.00	0.00	0.00	6.28	101,265.00
AOI00013700268	5001601 - MANEJO DE EMERGENCIA O URGENCIA HIPERTENSIVA	150135 : SAN MARTIN DE PORRES		087 : PERSONA ATENDIDA	Fisico	87.00	30.00	79.00	239.00	193.00	193.00	195.00	224.00	229.00	234.00	234.00	226.00	2,163.00
		150135 : SAN MARTIN DE PORRES		1 : Muy Alta	Financiero S/.	47,450.54	42,217.98	40,347.74	36,028.85	32,934.57	40,592.42	53,955.67	42,468.22	61,634.73	41,897.14	47,705.91	69,768.34	557,002.11
AOI00013700277	5001607 - PACIENTES HIPERTENSOS CON ESTRATIFICACION DE RIESGO CARDIOVASCULAR	150135 : SAN MARTIN DE PORRES		090 : PERSONA EVALUADA	Fisico	203.00	120.00	254.00	241.00	327.00	327.00	413.00	402.00	494.00	394.00	612.00	522.00	4,309.00
		150135 : SAN MARTIN DE PORRES		1 : Muy Alta	Financiero S/.	2,072.60	2,072.60	1,929.01	2,072.60	2,072.60	2,072.60	12,172.60	2,000.00	2,000.00	2,000.00	2,000.00	3,507.29	35,971.90
AOI00013700278	0215100 - TRATAMIENTO DE LEUCEMIA	150135 : SAN MARTIN DE PORRES		394 : PERSONA TRATADA	Fisico	0.00	0.00	1.00	1.00	1.00	1.00	1.00	1.00	1.00	1.00	1.00	1.00	10.00
		150135 : SAN MARTIN DE PORRES		1 : Muy Alta	Financiero S/.	0.00	0.00	0.00	0.00	32,980.00	41,920.00	7,700.00	0.00	17,328.43	33,390.40	21,193.20	85,738.97	240,251.00
AOI00013700280	5001706 - MANEJO DEL SOBREPESO Y OBESIDAD	150135 : SAN MARTIN DE PORRES		087 : PERSONA ATENDIDA	Fisico	2.00	2.00	8.00	4.00	3.00	3.00	4.00	4.00	4.00	4.00	4.00	8.00	50.00
		150135 : SAN MARTIN DE PORRES		1 : Muy Alta	Financiero S/.	1,168.82	1,196.45	0.00	1,554.45	1,554.45	3,216.83	1,629.45	10,768.27	1,554.45	1,554.45	1,554.45	18,927.00	44,679.07
AOI00013700320	0215077 - DETECCION MOLECULAR DE VIRUS PAILOMA HUMANO	150135 : SAN MARTIN DE PORRES		438 : PERSONA TAMIZADA	Fisico	0.00	0.00	0.00	0.00	0.00	0.00	0.00	1.00	1.00	1.00	1.00	1.00	5.00
		150135 : SAN MARTIN DE PORRES		1 : Muy Alta	Financiero S/.	0.00	0.00	0.00	0.00	0.00	0.00	0.00	0.00	0.00	0.00	0.00	0.00	0.00
AOI00013700387	5001701 - MANEJO BASICO DE CRISIS HIPOGLICEMICA O HIPERGLICEMICA EN PACIENTES DIABETICOS	150135 : SAN MARTIN DE PORRES		087 : PERSONA ATENDIDA	Fisico	126.00	68.00	118.00	80.00	95.00	95.00	103.00	103.00	103.00	103.00	103.00	103.00	1,200.00
		150135 : SAN MARTIN DE PORRES		1 : Muy Alta	Financiero S/.	49,814.33	47,324.03	45,865.33	47,003.66	47,592.43	56,634.88	49,031.46	56,370.30	67,325.97	46,845.86	48,394.09	102,979.45	665,181.79

OEI.02 GARANTIZAR EL ACCESO A CUIDADOS Y SERVICIOS DE SALUD DE CALIDAD ORGANIZADOS EN REDES INTEGRADAS DE SALUD; CENTRADAS EN LA PERSONA; FAMILIA Y COMUNIDAD; CON ÉNFASIS EN LA PROMOCIÓN DE LA SALUD Y LA PRE

AEI.02.03 REDES INTEGRADAS DE SALUD; IMPLEMENTADAS PROGRESIVAMENTE A NIVEL NACIONAL.

COD.	Actividad Operativa / Inversiones	Ubigeo	U.M.	Prioridad	Meta	PROGRAMACION												Total Anual
						1	2	3	4	5	6	7	8	9	10	11	12	
AOI00013700090	ATENCION EN HOSPITALIZACION - MEDICINA	150135 : SAN MARTIN DE PORRES	031 : DIACAMA	1 : Muy Alta	Fisico	2,894.00	2,324.00	2,511.00	2,760.00	3,131.00	3,131.00	2,874.00	2,874.00	2,874.00	2,874.00	2,874.00	2,879.00	34,000.00
		150135 : SAN MARTIN DE PORRES			Financiero S/.	1,631,333.17	1,681,491.71	1,993,062.05	1,698,703.73	2,007,503.45	2,166,871.99	2,096,307.15	1,683,432.67	2,438,710.67	1,647,074.16	784,602.03	1,515,181.48	21,344,274.26
AOI00013700417	HEMODIALISIS POR INSUFICIENCIA RENAL	150135 : SAN MARTIN DE PORRES	006 : ATENCION	2 : Alta	Fisico	0.00	0.00	0.00	0.00	0.00	0.00	2.00	2.00	2.00	2.00	2.00	2.00	12.00
		150135 : SAN MARTIN DE PORRES			Financiero S/.	0.00	0.00	13,350.00	145,380.99	22,800.01	48,575.00	65,090.50	75,800.00	73,011.00	43,025.00	296,996.83	851,165.67	1,635,195.00

Unidad Ejecutora : 000137 - HOSPITAL CAYETANO HEREDIA

Centro de Costo : 23 - DEPARTAMENTO DE CIRUGIA

OEI.01 PREVENIR; VIGILAR; CONTROLAR Y REDUCIR EL IMPACTO DE LAS ENFERMEDADES; DAÑOS Y CONDICIONES QUE AFECTAN LA SALUD DE LA POBLACIÓN; CON ÉNFASIS EN LAS PRIORIDADES NACIONALES

AEI.01.06 PREVENCIÓN; DETECCIÓN PRECOZ Y ATENCIÓN INTEGRAL; POR CURSO DE VIDA; DE ENFERMEDADES NO TRANSMISIBLES CON ÉNFASIS EN LAS PRIORIDADES SANITARIAS NACIONALES.

COD.	Actividad Operativa / Inversiones	Ubigeo	U.M.	Prioridad	Meta	PROGRAMACION												Total Anual
						1	2	3	4	5	6	7	8	9	10	11	12	
AOI00013700045	5001208 - TRATAMIENTO ESPECIALIZADO: CIRUGÍA DE CATARATA CON FACO EMULSIFICACIÓN	150135 : SAN MARTIN DE PORRES	394 : PERSONA TRATADA	1 : Muy Alta	Fisico	38.00	38.00	38.00	38.00	38.00	38.00	38.00	38.00	38.00	38.00	38.00	37.00	455.00
		150135 : SAN MARTIN DE PORRES			Financiero S/.	0.00	0.00	0.00	0.00	0.00	0.00	0.00	0.00	0.00	0.00	0.00	0.00	0.00
AOI00013700046	5001209 - TRATAMIENTO ESPECIALIZADO: CIRUGÍA DE CATARATA POR INCISIÓN EXTRACAPSULAR DEL CRISTALINO O INCISIÓN PEQUENA	150135 : SAN MARTIN DE PORRES	394 : PERSONA TRATADA	1 : Muy Alta	Fisico	5.00	5.00	5.00	5.00	5.00	5.00	5.00	5.00	5.00	5.00	5.00	13.00	68.00
		150135 : SAN MARTIN DE PORRES			Financiero S/.	0.00	0.00	0.00	0.00	0.00	0.00	0.00	0.00	0.00	0.00	0.00	0.00	0.00



AOI00013700047	5001104 - DIAGNOSTICO DE CEGUERA POR CATARATA - CONSULTA POR OFTALMOLOGIA	150135 : SAN MARTIN DE PORRES	090 : PERSONA EVALUADA	1 : Muy Alta	Fisico	0.00	0.00	0.00	0.00	3.00	3.00	49.00	49.00	49.00	49.00	49.00	49.00	300.00
					Financiero S/.	18,084.50	16,884.50	22,925.41	16,829.02	16,939.98	21,447.00	19,699.67	17,565.69	27,096.41	17,664.43	18,213.77	23,966.91	237,317.29
AOI00013700122	0081103 - DIAGNÓSTICO DE RECIÉN NACIDO CON RETINOPATÍA DE LA PREMATURIDAD EN SEGUNDO Y TERCER NIVEL DE ATENCIÓN	150135 : SAN MARTIN DE PORRES	393 : PERSONA DIAGNOSTICADA	1 : Muy Alta	Fisico	46.00	18.00	34.00	24.00	19.00	20.00	17.00	30.00	32.00	2.00	30.00	32.00	304.00
					Financiero S/.	0.00	0.00	1,927.23	0.00	981.74	0.00	0.00	0.00	0.00	0.00	0.00	8,702.02	11,610.99
AOI00013700128	0081401 - TRATAMIENTO DE GLAUCOMA	150135 : SAN MARTIN DE PORRES	394 : PERSONA TRATADA	1 : Muy Alta	Fisico	0.00	1.00	0.00	2.00	1.00	1.00	1.00	1.00	1.00	1.00	1.00	0.00	10.00
					Financiero S/.	0.00	0.00	0.00	0.00	0.00	0.00	0.00	0.00	0.00	0.00	0.00	11,457.00	11,457.00
AOI00013700217	5001201 - TRATAMIENTO Y CONTROL ESPECIALIZADO DE COMPLICACIONES POST QUIRURGICAS EN VITREO	150135 : SAN MARTIN DE PORRES	394 : PERSONA TRATADA	1 : Muy Alta	Fisico	0.00	0.00	0.00	0.00	0.00	0.00	5.00	5.00	5.00	5.00	5.00	5.00	30.00
					Financiero S/.	0.00	0.00	0.00	0.00	0.00	0.00	0.00	0.00	0.00	0.00	0.00	0.00	0.00
AOI00013700218	5001202 - TRATAMIENTO Y CONTROL ESPECIALIZADO DE COMPLICACIONES POST QUIRURGICAS CON GLAUCOMA	150135 : SAN MARTIN DE PORRES	394 : PERSONA TRATADA	1 : Muy Alta	Fisico	0.00	1.00	0.00	0.00	0.00	0.00	2.00	2.00	2.00	1.00	1.00	1.00	10.00
					Financiero S/.	0.00	0.00	0.00	0.00	0.00	0.00	0.00	0.00	0.00	0.00	0.00	0.00	0.00
AOI00013700219	5001203 - TRATAMIENTO Y CONTROL ESPECIALIZADO DE COMPLICACIONES POST QUIRURGICAS EN RETINA	150135 : SAN MARTIN DE PORRES	394 : PERSONA TRATADA	1 : Muy Alta	Fisico	0.00	0.00	0.00	0.00	0.00	0.00	2.00	2.00	2.00	2.00	1.00	1.00	10.00
					Financiero S/.	0.00	0.00	0.00	0.00	0.00	0.00	0.00	0.00	0.00	0.00	0.00	0.00	0.00
AOI00013700220	5001205 - CONTROL POST OPERATORIO DE CIRUGIA DE CATARATAS POR PERSONAL ESPECIALIZADO: TERCER Y CUARTO CONTROL	150135 : SAN MARTIN DE PORRES	440 : PERSONA CONTROLADA	1 : Muy Alta	Fisico	0.00	0.00	0.00	0.00	0.00	0.00	33.00	33.00	33.00	33.00	33.00	35.00	200.00
					Financiero S/.	0.00	0.00	0.00	0.00	0.00	0.00	0.00	0.00	0.00	0.00	0.00	0.00	0.00
AOI00013700221	5001206 - TRATAMIENTO Y CONTROL ESPECIALIZADO DE COMPLICACIONES POST QUIRURGICAS UVEITIS	150135 : SAN MARTIN DE PORRES	394 : PERSONA TRATADA	1 : Muy Alta	Fisico	2.00	2.00	2.00	2.00	2.00	2.00	2.00	2.00	1.00	1.00	1.00	1.00	20.00
					Financiero S/.	0.00	0.00	0.00	0.00	0.00	0.00	0.00	0.00	0.00	0.00	0.00	0.00	0.00
AOI00013700222	5001207 - TRATAMIENTO Y CONTROL ESPECIALIZADO DE COMPLICACIONES POST QUIRURGICAS POR OPACIDAD DE CAPSULA POSTERIOR	150135 : SAN MARTIN DE PORRES	394 : PERSONA TRATADA	1 : Muy Alta	Fisico	2.00	2.00	2.00	2.00	2.00	2.00	2.00	2.00	2.00	2.00	2.00	5.00	27.00
					Financiero S/.	0.00	0.00	0.00	0.00	0.00	0.00	0.00	0.00	0.00	0.00	0.00	0.00	0.00
AOI00013700223	5001210 - TRATAMIENTO Y CONTROL ESPECIALIZADO MEDIANTE OFERTA MÓVIL PARA PERSONAS CON CATARATA	150135 : SAN MARTIN DE PORRES	394 : PERSONA TRATADA	1 : Muy Alta	Fisico	0.00	0.00	0.00	0.00	0.00	0.00	0.00	0.00	0.00	0.00	0.00	1.00	1.00
					Financiero S/.	9,049.62	8,649.62	8,649.62	8,620.81	8,678.43	8,678.43	8,920.81	8,602.14	12,474.06	8,591.06	8,395.00	8,836.40	108,146.00
AOI00013700224	0081402 - CONTROL DE PACIENTES CON GLAUCOMA	150135 : SAN MARTIN DE PORRES	440 : PERSONA CONTROLADA	1 : Muy Alta	Fisico	0.00	0.00	0.00	0.00	0.00	1.00	1.00	1.00	1.00	2.00	2.00	2.00	10.00
					Financiero S/.	0.00	0.00	0.00	0.00	0.00	0.00	0.00	0.00	0.00	0.00	11,457.00	11,457.00	
AOI00013700271	5001106 - EXAMEN DE APOYO AL DIAGNÓSTICO EN LABORATORIO	150135 : SAN MARTIN DE PORRES	090 : PERSONA EVALUADA	1 : Muy Alta	Fisico	0.00	0.00	0.00	0.00	3.00	3.00	49.00	49.00	49.00	49.00	49.00	49.00	300.00
					Financiero S/.	0.00	0.00	6,040.91	0.00	0.00	4,562.50	0.00	0.00	0.00	0.00	2,691.88	13,295.29	
AOI00013700272	5001107 - EXAMEN DE APOYO AL DIAGNÓSTICO EN CARDIOLOGIA	150135 : SAN MARTIN DE PORRES	090 : PERSONA EVALUADA	1 : Muy Alta	Fisico	0.00	0.00	0.00	0.00	3.00	3.00	49.00	49.00	49.00	49.00	49.00	49.00	300.00
					Financiero S/.	0.00	0.00	6,040.91	0.00	0.00	4,562.50	0.00	0.00	0.00	0.00	2,691.88	13,295.29	
AOI00013700273	5001108 - EXAMEN DE APOYO AL DIAGNÓSTICO EN IMÁGENES	150135 : SAN MARTIN DE PORRES	090 : PERSONA EVALUADA	1 : Muy Alta	Fisico	0.00	0.00	0.00	0.00	3.00	3.00	49.00	49.00	49.00	49.00	49.00	49.00	300.00
					Financiero S/.	0.00	0.00	6,040.91	0.00	0.00	4,562.50	0.00	0.00	0.00	0.00	2,726.72	13,330.13	
AOI00013700281	0086606 - TRATAMIENTO DE ENFERMEDADES EXTERNAS DEL OJO	150135 : SAN MARTIN DE PORRES	394 : PERSONA TRATADA	1 : Muy Alta	Fisico	1.00	0.00	1.00	0.00	1.00	0.00	1.00	0.00	0.00	0.00	0.00	1.00	5.00
					Financiero S/.	0.00	0.00	0.00	0.00	0.00	0.00	0.00	0.00	0.00	0.00	0.00	25.00	25.00
AOI00013700282	0086607 - TRATAMIENTO ESPECIALIZADO DE COMPLICACIONES DE PÁRPADO	150135 : SAN MARTIN DE PORRES	394 : PERSONA TRATADA	1 : Muy Alta	Fisico	1.00	0.00	1.00	0.00	1.00	0.00	0.00	0.00	1.00	0.00	0.00	1.00	5.00
					Financiero S/.	0.00	0.00	0.00	0.00	0.00	0.00	0.00	0.00	0.00	0.00	0.00	25.00	25.00
AOI00013700283	0086608 - TRATAMIENTO ESPECIALIZADO DE COMPLICACIONES SUPERFICIALES DE CORNEA	150135 : SAN MARTIN DE PORRES	394 : PERSONA TRATADA	1 : Muy Alta	Fisico	1.00	0.00	1.00	0.00	1.00	0.00	1.00	0.00	0.00	1.00	0.00	0.00	5.00
					Financiero S/.	0.00	0.00	0.00	0.00	0.00	0.00	0.00	0.00	0.00	0.00	0.00	25.00	25.00
AOI00013700284	0086610 - CONTROL DE PERSONAS CON ENFERMEDADES EXTERNAS DEL OJO	150135 : SAN	440 : PERSONA CONTROLADA	1 : Muy Alta	Fisico	0.00	0.00	0.00	0.00	0.00	0.00	0.00	0.00	0.00	0.00	0.00	1.00	1.00



		MARTIN DE PORRES		Financiero S/.	0.00	0.00	0.00	0.00	0.00	0.00	0.00	0.00	0.00	0.00	0.00	25.00	25.00	
AOI00013700302	5001301 - DIAGNOSTICO DE ERRORES REFRACTIVOS	150135 : SAN MARTIN DE PORRES	090 : PERSONA EVALUADA	1 : Muy Alta	Fisico	1.00	0.00	0.00	0.00	0.00	0.00	16.00	16.00	16.00	16.00	19.00	100.00	
					Financiero S/.	21,118.86	19,918.86	19,918.86	19,724.84	19,849.56	19,849.56	20,756.50	19,787.20	32,642.77	18,476.96	19,605.38	20,434.65	252,084.00
AOI00013700311	5001402 - TRATAMIENTO DE ERRORES REFRACTIVOS	150135 : SAN MARTIN DE PORRES	394 : PERSONA TRATADA	1 : Muy Alta	Fisico	1.00	0.00	0.00	0.00	0.00	0.00	0.00	0.00	1.00	0.00	0.00	1.00	3.00
					Financiero S/.	12,194.05	11,794.05	11,750.40	11,763.65	11,824.45	25,214.22	12,363.65	11,732.26	15,615.26	11,732.26	11,032.97	28,606.78	175,624.00
AOI00013700371	0081101 - DETECCIÓN DE RECIÉN NACIDO PREMATURO CON FACTORES DE RIESGO PARA ROP EN EL SEGUNDO Y TERCER NIVEL DE ATENCIÓN.	150136 : SAN MIGUEL	090 : PERSONA EVALUADA	1 : Muy Alta	Fisico	13.00	13.00	13.00	13.00	13.00	13.00	13.00	13.00	13.00	13.00	13.00	20.00	163.00
					Financiero S/.	0.00	0.00	1,927.23	0.00	981.74	0.00	0.00	0.00	0.00	0.00	0.00	8,702.02	11,610.99
AOI00013700372	0081102 - SEGUIMIENTO DE RECIÉN NACIDO PREMATURO CON FACTORES DE RIESGO PARA ROP EN EL SEGUNDO Y TERCER NIVEL DE ATENCIÓN.	150135 : SAN MARTIN DE PORRES	090 : PERSONA EVALUADA	1 : Muy Alta	Fisico	0.00	0.00	0.00	0.00	0.00	5.00	13.00	13.00	13.00	13.00	13.00	10.00	80.00
					Financiero S/.	0.00	0.00	1,927.23	0.00	981.74	0.00	0.00	0.00	0.00	0.00	0.00	8,702.02	11,610.99
AOI00013700373	0081104 - CONSEJERÍA DE RECIÉN NACIDO CON RETINOPATÍA DE LA PREMATURIDAD EN SEGUNDO Y TERCER NIVEL DE ATENCIÓN	150135 : SAN MARTIN DE PORRES	259 : PERSONA INFORMADA	1 : Muy Alta	Fisico	0.00	0.00	0.00	0.00	0.00	0.00	2.00	2.00	2.00	3.00	3.00	3.00	15.00
					Financiero S/.	0.00	0.00	1,927.23	0.00	981.74	0.00	0.00	0.00	0.00	0.00	0.00	8,702.06	11,611.03
AOI00013700374	0081202 - CONTROLES POST OPERATORIOS DE CIRUGÍA EN RECIÉN NACIDOS CON RETINOPATÍA DE LA PREMATURIDAD.	150135 : SAN MARTIN DE PORRES	440 : PERSONA CONTROLADA	1 : Muy Alta	Fisico	2.00	2.00	2.00	2.00	2.00	2.00	2.00	2.00	2.00	2.00	2.00	3.00	25.00
					Financiero S/.	0.00	0.00	0.00	0.00	0.00	0.00	0.00	0.00	0.00	0.00	0.00	0.00	0.00
AOI00013700375	0081203 - DIAGNÓSTICO, TRATAMIENTO QUIRÚRGICO Y CONTROL ESPECIALIZADO PARA RECIÉN NACIDO CON RETINOPATÍA DE LA PREMATURIDAD MEDIANTE OFERTA MÓVIL.	150135 : SAN MARTIN DE PORRES	394 : PERSONA TRATADA	1 : Muy Alta	Fisico	1.00	0.00	1.00	0.00	1.00	0.00	1.00	0.00	1.00	0.00	0.00	0.00	5.00
					Financiero S/.	0.00	0.00	0.00	0.00	0.00	0.00	0.00	0.00	0.00	0.00	0.00	0.00	0.00
AOI00013700376	0081204 - TRATAMIENTO ESPECIALIZADO DE RECIÉN NACIDO CON RETINOPATÍA DE LA PREMATURIDAD CON LASER	150135 : SAN MARTIN DE PORRES	394 : PERSONA TRATADA	1 : Muy Alta	Fisico	1.00	1.00	1.00	1.00	1.00	1.00	1.00	1.00	2.00	2.00	2.00	1.00	15.00
					Financiero S/.	0.00	0.00	0.00	0.00	0.00	0.00	0.00	0.00	0.00	0.00	0.00	0.00	0.00
AOI00013700377	0081208 - DIAGNÓSTICO Y TRATAMIENTO DE COMPLICACIONES: ERROR REFRACTIVO SECUNDARIO A RETINOPATÍA DEL PREMATURO.	150135 : SAN MARTIN DE PORRES	087 : PERSONA ATENDIDA	1 : Muy Alta	Fisico	1.00	0.00	1.00	0.00	1.00	2.00	2.00	1.00	1.00	1.00	0.00	0.00	10.00
					Financiero S/.	0.00	0.00	0.00	0.00	0.00	0.00	0.00	0.00	0.00	0.00	0.00	0.00	0.00
AOI00013700378	0081209 - DIAGNÓSTICO Y TRATAMIENTO DE COMPLICACIONES: NISTAGMUS SECUNDARIO A RETINOPATÍA DEL PREMATURO.	150135 : SAN MARTIN DE PORRES	087 : PERSONA ATENDIDA	1 : Muy Alta	Fisico	1.00	0.00	1.00	0.00	1.00	0.00	1.00	0.00	1.00	0.00	0.00	0.00	5.00
					Financiero S/.	0.00	0.00	0.00	0.00	0.00	0.00	0.00	0.00	0.00	0.00	0.00	0.00	0.00
AOI00013700379	0081210 - DIAGNÓSTICO Y TRATAMIENTO DE COMPLICACIONES: ESTRABISMO SECUNDARIO A RETINOPATÍA DEL PREMATURO	150135 : SAN MARTIN DE PORRES	087 : PERSONA ATENDIDA	1 : Muy Alta	Fisico	1.00	1.00	1.00	1.00	1.00	1.00	1.00	1.00	1.00	1.00	0.00	0.00	10.00
					Financiero S/.	0.00	0.00	0.00	0.00	0.00	0.00	0.00	0.00	0.00	0.00	0.00	0.00	0.00
AOI00013700380	0081211 - DIAGNÓSTICO Y TRATAMIENTO DE COMPLICACIONES: GLAUCOMA SECUNDARIO A RETINOPATÍA DEL PREMATURO	150135 : SAN MARTIN DE PORRES	087 : PERSONA ATENDIDA	1 : Muy Alta	Fisico	1.00	0.00	1.00	0.00	1.00	0.00	1.00	0.00	1.00	0.00	0.00	0.00	5.00
					Financiero S/.	0.00	0.00	0.00	0.00	0.00	0.00	0.00	0.00	0.00	0.00	0.00	0.00	0.00
AOI00013700381	0081212 - DIAGNÓSTICO Y TRATAMIENTO DE COMPLICACIONES: CATARATA SECUNDARIA A RETINOPATÍA DEL PREMATURO	150135 : SAN MARTIN DE PORRES	087 : PERSONA ATENDIDA	1 : Muy Alta	Fisico	1.00	1.00	1.00	1.00	1.00	1.00	1.00	1.00	1.00	1.00	0.00	0.00	10.00
					Financiero S/.	0.00	0.00	0.00	0.00	0.00	0.00	0.00	0.00	0.00	0.00	0.00	0.00	0.00
AOI00013700382	0081213 - REHABILITACIÓN VISUAL DE CEGUERA Y BAJA VISIÓN SECUNDARIA A RETINOPATÍA DEL PREMATURO	150135 : SAN MARTIN DE PORRES	087 : PERSONA ATENDIDA	1 : Muy Alta	Fisico	1.00	0.00	1.00	0.00	1.00	0.00	1.00	0.00	1.00	0.00	0.00	0.00	5.00
					Financiero S/.	0.00	0.00	0.00	0.00	0.00	0.00	0.00	0.00	0.00	0.00	0.00	0.00	0.00
AOI00013700383	0086508 - TRATAMIENTO ESPECIALIZADO DE RETINOPATIA DIABÉTICA (RD) CON LASER	150135 : SAN MARTIN DE PORRES	394 : PERSONA TRATADA	1 : Muy Alta	Fisico	1.00	0.00	1.00	0.00	1.00	0.00	1.00	0.00	1.00	0.00	0.00	0.00	5.00
					Financiero S/.	0.00	0.00	0.00	0.00	0.00	0.00	0.00	0.00	0.00	0.00	0.00	37.50	37.50
AOI00013700384	0086509 - TRATAMIENTO ESPECIALIZADO DE RETINOPATIA DIABÉTICA (RD) CON ANTIANGIÓGENICOS	150135 : SAN MARTIN DE PORRES	394 : PERSONA TRATADA	1 : Muy Alta	Fisico	1.00	0.00	1.00	0.00	1.00	0.00	1.00	0.00	1.00	0.00	0.00	0.00	5.00
					Financiero S/.	0.00	0.00	0.00	0.00	0.00	0.00	0.00	0.00	0.00	0.00	0.00	37.50	37.50
AOI00013700385	0086510 - TRATAMIENTO ESPECIALIZADO DE RETINOPATIA DIABÉTICA (RD) CON VITRECTOMÍA	150135 : SAN MARTIN DE PORRES	394 : PERSONA TRATADA	1 : Muy Alta	Fisico	1.00	0.00	1.00	0.00	1.00	0.00	1.00	0.00	1.00	0.00	0.00	0.00	5.00
					Financiero S/.	0.00	0.00	0.00	0.00	0.00	0.00	0.00	0.00	0.00	0.00	0.00	37.50	37.50
AOI00013700386	0086511 - CONTROL DE PERSONAS CON	150135 :	440 : PERSONA	1 : Muy Alta	Fisico	1.00	0.00	1.00	0.00	1.00	0.00	1.00	0.00	1.00	0.00	0.00	0.00	5.00



RETINOPATÍA DIABÉTICA (RD)

SAN
MARTIN DE
PORRES CONTROLADA

Financiero S/. 0.00 0.00 0.00 0.00 0.00 0.00 0.00 0.00 0.00 0.00 0.00 0.00 0.00 0.00 0.00 0.00 37.50 37.50

OEI.02 GARANTIZAR EL ACCESO A CUIDADOS Y SERVICIOS DE SALUD DE CALIDAD ORGANIZADOS EN REDES INTEGRADAS DE SALUD; CENTRADAS EN LA PERSONA; FAMILIA Y COMUNIDAD; CON ÉNFASIS EN LA PROMOCIÓN DE LA SALUD Y LA PRE
AEI.02.03 REDES INTEGRADAS DE SALUD; IMPLEMENTADAS PROGRESIVAMENTE A NIVEL NACIONAL.

COD.	Actividad Operativa / Inversiones	Ubigeo	U.M.	Prioridad	Meta	PROGRAMACION												Total Anual	
						1	2	3	4	5	6	7	8	9	10	11	12		
AOI00013700094	ATENCIÓN EN HOSPITALIZACIÓN - CIRUGÍA	150135 : SAN MARTIN DE PORRES	031 : DIA- CAMA	2 : Alta	Físico	2,000.00	2,000.00	2,000.00	2,000.00	2,000.00	2,000.00	2,000.00	2,000.00	2,000.00	2,000.00	2,000.00	2,000.00	2,000.00	24,000.00
					Financiero S/.	15,308.16	178,995.00	376,148.95	180,393.05	496,260.39	255,674.82	157,901.48	128,514.58	134,722.25	123,764.88	118,267.12	554,382.66	2,720,333.34	

Unidad Ejecutora : 000137 - HOSPITAL CAYETANO HEREDIA

Centro de Costo : 24 - DEPARTAMENTO DE PEDIATRIA

OEI.01 PREVENIR; VIGILAR; CONTROLAR Y REDUCIR EL IMPACTO DE LAS ENFERMEDADES; DAÑOS Y CONDICIONES QUE AFECTAN LA SALUD DE LA POBLACIÓN; CON ÉNFASIS EN LAS PRIORIDADES NACIONALES
AEI.01.06 PREVENCIÓN; DETECCIÓN PRECOZ Y ATENCIÓN INTEGRAL; POR CURSO DE VIDA; DE ENFERMEDADES NO TRANSMISIBLES CON ÉNFASIS EN LAS PRIORIDADES SANITARIAS NACIONALES.

COD.	Actividad Operativa / Inversiones	Ubigeo	U.M.	Prioridad	Meta	PROGRAMACION												Total Anual	
						1	2	3	4	5	6	7	8	9	10	11	12		
AOI00013700011	3330501 - ATENCIÓN INMEDIATA DEL RECIÉN NACIDO	150135 : SAN MARTIN DE PORRES	239 : RECIÉN NACIDO ATENDIDO	1 : Muy Alta	Físico	303.00	306.00	345.00	357.00	370.00	370.00	368.00	368.00	368.00	368.00	368.00	368.00	369.00	4,260.00
					Financiero S/.	31,714.65	30,418.77	31,842.76	32,420.13	45,634.48	66,639.69	67,091.66	38,357.63	45,775.99	38,768.91	66,782.83	154,284.59	649,732.09	
AOI00013700252	3330504 - TAMIZAJE NEONATAL / PROCESAMIENTO DE MUESTRA	150135 : SAN MARTIN DE PORRES	239 : RECIÉN NACIDO ATENDIDO	1 : Muy Alta	Físico	318.00	304.00	324.00	356.00	376.00	376.00	342.00	342.00	342.00	342.00	342.00	342.00	344.00	4,108.00
					Financiero S/.	2,072.60	2,072.60	2,058.05	3,450.86	16,687.88	37,515.74	36,240.52	8,620.51	2,907.18	9,696.09	13,755.25	12,907.18	147,984.46	
AOI00013700253	3330505 - ATENCIÓN DEL RECIÉN NACIDO EN ALOJAMIENTO CONJUNTO	150135 : SAN MARTIN DE PORRES	239 : RECIÉN NACIDO ATENDIDO	1 : Muy Alta	Físico	474.00	458.00	538.00	530.00	524.00	524.00	542.00	542.00	542.00	542.00	542.00	542.00	542.00	6,300.00
					Financiero S/.	2,072.60	2,072.60	2,058.05	3,450.86	16,687.88	37,515.74	41,652.25	12,198.97	6,485.64	13,274.55	13,755.07	40,585.24	191,809.45	
AOI00013700317	3341401 - PARASITOSIS INTESTINAL	150135 : SAN MARTIN DE PORRES	016 : CASO TRATADO	1 : Muy Alta	Físico	1.00	0.00	0.00	1.00	1.00	1.00	3.00	2.00	3.00	1.00	3.00	0.00	16.00	
					Financiero S/.	0.00	0.00	0.00	0.00	0.00	8,849.57	0.00	0.00	0.00	0.00	8,640.00	95,899.43	113,389.00	
AOI00013700396	3331301 - INFECCIONES RESPIRATORIAS AGUDAS CON COMPLICACIONES	150135 : SAN MARTIN DE PORRES	016 : CASO TRATADO	1 : Muy Alta	Físico	0.00	0.00	3.00	6.00	12.00	12.00	15.00	8.00	4.00	2.00	5.00	68.00	135.00	
					Financiero S/.	0.00	0.00	0.00	0.00	0.00	0.00	41,356.00	46,574.57	1,118.34	1,410.00	53,071.32	47,996.37	191,526.60	
AOI00013700397	3331302 - NEUMONIA GRAVE O ENFERMEDAD MUY GRAVE EN NIÑOS MENORES DE 2 MESES	150135 : SAN MARTIN DE PORRES	016 : CASO TRATADO	1 : Muy Alta	Físico	0.00	0.00	0.00	1.00	1.00	1.00	1.00	2.00	0.00	1.00	0.00	9.00	16.00	
					Financiero S/.	0.00	0.00	0.00	0.00	0.00	0.00	41,356.00	46,574.57	1,118.33	1,410.00	53,071.29	47,996.36	191,526.55	
AOI00013700398	3331305 - NEUMONIA Y ENFERMEDAD MUY GRAVE EN NIÑOS DE 2 MESES A 4 AÑOS	150135 : SAN MARTIN DE PORRES	016 : CASO TRATADO	1 : Muy Alta	Físico	2.00	0.00	1.00	2.00	4.00	4.00	7.00	5.00	2.00	10.00	8.00	46.00	91.00	
					Financiero S/.	0.00	0.00	0.00	0.00	0.00	0.00	41,356.00	46,574.57	1,118.33	1,410.00	53,071.29	51,509.66	195,039.85	
AOI00013700399	3331401 - ATENCIÓN EDA CON ALGUN GRADO DE DESHIDRATACIÓN	150135 : SAN MARTIN DE PORRES	016 : CASO TRATADO	1 : Muy Alta	Físico	0.00	0.00	0.00	0.00	1.00	1.00	3.00	1.00	0.00	2.00	0.00	7.00	15.00	
					Financiero S/.	0.00	0.00	0.00	0.00	0.00	10.71	0.00	0.00	0.00	0.00	0.00	0.00	73.58	84.29
AOI00013700400	3331402 - ATENCIÓN EDA CON DESHIDRATACIÓN GRAVE SIN Y CON SHOCK	150135 : SAN MARTIN DE PORRES	016 : CASO TRATADO	1 : Muy Alta	Físico	0.00	0.00	0.00	0.00	0.00	0.00	3.00	0.00	0.00	0.00	0.00	3.00	6.00	
					Financiero S/.	0.00	0.00	0.00	0.00	0.00	10.71	0.00	0.00	0.00	0.00	0.00	0.00	55.00	65.71
AOI00013700408	3331501 - ANEMIA	150135 : SAN MARTIN DE PORRES	016 : CASO TRATADO	1 : Muy Alta	Físico	21.00	35.00	41.00	27.00	38.00	38.00	30.00	30.00	30.00	40.00	26.00	19.00	375.00	
					Financiero S/.	0.00	0.00	0.00	0.00	0.00	0.00	0.00	0.00	0.00	0.00	0.00	0.00	0.00	0.00

OEI.02 GARANTIZAR EL ACCESO A CUIDADOS Y SERVICIOS DE SALUD DE CALIDAD ORGANIZADOS EN REDES INTEGRADAS DE SALUD; CENTRADAS EN LA PERSONA; FAMILIA Y COMUNIDAD; CON ÉNFASIS EN LA PROMOCIÓN DE LA SALUD Y LA PRE
AEI.02.03 REDES INTEGRADAS DE SALUD; IMPLEMENTADAS PROGRESIVAMENTE A NIVEL NACIONAL.

COD.	Actividad Operativa / Inversiones	Ubigeo	U.M.	Prioridad	Meta	PROGRAMACION												Total Anual
						1	2	3	4	5	6	7	8	9	10	11	12	
AOI00013700089	ATENCIÓN EN HOSPITALIZACIÓN -	150135 :	031 : DIA-	1 : Muy Alta	Físico	837.00	650.00	930.00	840.00	868.00	868.00	934.00	934.00	934.00	934.00	934.00	937.00	10,600.00



PEDIATRIA

SAN MARTIN DE PORRES

CAMA

Financiero S/. 15,308.16 178,995.00 376,148.95 180,393.05 496,260.39 255,674.82 342,252.41 168,429.28 220,042.94 129,259.41 108,269.54 524,420.94 2,995,454.89

Unidad Ejecutora : 000137 - HOSPITAL CAYETANO HEREDIA
 Centro de Costo: 25 - DEPARTAMENTO DE GINECO-OBSTETRICIA

OEI.01 PREVENIR; VIGILAR; CONTROLAR Y REDUCIR EL IMPACTO DE LAS ENFERMEDADES; DAÑOS Y CONDICIONES QUE AFECTAN LA SALUD DE LA POBLACIÓN; CON ÉNFASIS EN LAS PRIORIDADES NACIONALES
 AEI.01.06 PREVENCIÓN; DETECCIÓN PRECOZ Y ATENCIÓN INTEGRAL; POR CURSO DE VIDA; DE ENFERMEDADES NO TRANSMISIBLES CON ÉNFASIS EN LAS PRIORIDADES SANITARIAS NACIONALES.

COD.	Actividad Operativa / Inversiones	Ubigeo	U.M.	Prioridad	Meta	PROGRAMACION												Total Anual	
						1	2	3	4	5	6	7	8	9	10	11	12		
AOI00013700014	3317201 - ATENCION A LA GESTANTE	150135 : SAN MARTIN DE PORRES	058 : GESTANTE CONTROLADA	1 : Muy Alta	Fisico	0.00	0.00	0.00	0.00	0.00	0.00	0.00	0.00	0.00	0.00	0.00	0.00	0.00	0.00
					Financiero S/.	25,534.46	24,139.22	23,809.81	23,557.22	23,697.16	23,674.38	25,089.26	22,290.84	30,861.50	24,128.63	27,490.54	196,925.38	471,198.40	
AOI00013700016	3329108 - ANTICONCEPTIVO HORMONAL ORAL	150135 : SAN MARTIN DE PORRES	206 : PAREJA PROTEGIDA	1 : Muy Alta	Fisico	4.00	2.00	3.00	5.00	3.00	5.00	1.00	2.00	2.00	3.00	2.00	2.00	2.00	34.00
					Financiero S/.	32,207.63	32,528.14	34,016.73	32,422.82	36,952.62	31,754.96	34,346.80	32,743.90	43,162.79	29,156.20	33,198.84	49,006.46	421,497.89	
AOI00013700017	3329111 - METODO DE LACTANCIA MATERNA EXCLUSIVA(MELA)	150135 : SAN MARTIN DE PORRES	206 : PAREJA PROTEGIDA	1 : Muy Alta	Fisico	154.00	152.00	152.00	154.00	161.00	161.00	184.00	173.00	173.00	191.00	190.00	190.00	190.00	2,035.00
					Financiero S/.	130.80	130.80	1,654.14	311.98	6,590.91	130.80	351.98	311.98	311.98	281.29	286.66	521.57	11,014.89	
AOI00013700018	3329201 - ORIENTACION/CONSEJERIA EN SALUD SEXUAL Y REPRODUCTIVA	150135 : SAN MARTIN DE PORRES	087 : PERSONA ATENDIDA	1 : Muy Alta	Fisico	791.00	883.00	832.00	875.00	908.00	908.00	908.00	963.00	963.00	984.00	1,037.00	1,089.00	11,141.00	
					Financiero S/.	34,437.58	32,485.71	32,791.49	48,298.72	49,177.23	28,777.47	34,509.55	30,389.50	57,831.60	30,475.06	124,836.45	176,507.60	680,517.96	
AOI00013700019	3329406 - HEMORRAGIAS DE LA 1ER MITAD DEL EMBARAZO SIN LAPAROTOMIA	150135 : SAN MARTIN DE PORRES	016 : CASO TRATADO	1 : Muy Alta	Fisico	81.00	52.00	77.00	51.00	78.00	78.00	71.00	79.00	74.00	71.00	85.00	68.00	865.00	
					Financiero S/.	50,189.38	47,665.47	49,643.47	48,856.11	57,109.89	77,310.44	100,343.75	73,479.88	103,061.81	84,271.39	158,834.53	222,090.53	1,072,856.65	
AOI00013700020	3329417 - OTRAS ENFERMEDADES DEL EMBARAZO	150135 : SAN MARTIN DE PORRES	016 : CASO TRATADO	1 : Muy Alta	Fisico	439.00	364.00	416.00	385.00	473.00	450.00	450.00	423.00	406.00	370.00	463.00	476.00	5,115.00	
					Financiero S/.	967.65	968.66	1,616.08	968.66	4,448.66	31,379.02	52,583.11	23,090.92	24,318.73	12,482.14	13,989.59	72,937.28	239,750.50	
AOI00013700021	3329501 - ATENCION DEL PARTO NORMAL	150135 : SAN MARTIN DE PORRES	208 : PARTO NORMAL	1 : Muy Alta	Fisico	35.00	52.00	57.00	51.00	52.00	50.00	54.00	32.00	41.00	31.00	17.00	63.00	535.00	
					Financiero S/.	64,804.70	82,184.27	61,567.29	59,099.78	61,351.45	59,498.77	64,574.31	59,503.57	189,916.21	56,727.83	141,716.16	546,710.66	1,447,655.00	
AOI00013700022	3329602 - HEMORRAGIAS INTRAPARTO Y POSTPARTO	150135 : SAN MARTIN DE PORRES	209 : PARTO COMPLICADO	1 : Muy Alta	Fisico	104.00	71.00	74.00	97.00	104.00	104.00	92.00	105.00	107.00	136.00	88.00	14.00	1,096.00	
					Financiero S/.	40,256.39	36,686.08	37,732.48	37,559.27	39,262.01	39,967.59	42,113.69	38,744.64	68,866.62	41,709.90	152,646.68	129,966.63	705,511.98	
AOI00013700023	3329701 - CESAREA	150135 : SAN MARTIN DE PORRES	210 : CESAREA	1 : Muy Alta	Fisico	165.00	178.00	211.00	197.00	209.00	209.00	209.00	198.00	205.00	205.00	208.00	205.00	2,399.00	
					Financiero S/.	61,548.86	59,978.71	59,704.05	253,656.74	240,791.80	231,181.21	461,673.83	365,785.40	129,708.75	203,391.13	387,766.04	694,257.48	3,149,444.00	
AOI00013700024	3329801 - ATENCION DEL PUERPERIO	150135 : SAN MARTIN DE PORRES	211 : ATENCION PUERPERAL	1 : Muy Alta	Fisico	0.00	0.00	0.00	0.00	0.00	0.00	0.00	0.00	0.00	0.00	0.00	0.00	0.00	
					Financiero S/.	66,039.33	59,748.55	60,053.65	71,030.43	70,137.23	55,977.07	69,966.19	126,919.35	83,586.98	61,178.85	59,826.24	213,092.13	997,556.00	
AOI00013700025	3329903 - OTRAS COMPLICACIONES DEL PUERPERIO	150135 : SAN MARTIN DE PORRES	016 : CASO TRATADO	1 : Muy Alta	Fisico	14.00	13.00	14.00	12.00	19.00	20.00	20.00	32.00	22.00	33.00	36.00	23.00	258.00	
					Financiero S/.	39,728.76	36,579.66	37,146.34	37,176.66	39,691.57	35,839.60	39,763.18	37,755.18	49,747.22	37,733.40	35,131.34	58,633.10	484,926.01	
AOI00013700026	3330004 - ATENCION DE GESTANTES COMPLICADAS EN UCI (CARDIOPATIA SEVERA, DIABETICA SEVERA, RENAL SEVERA ETC)	150135 : SAN MARTIN DE PORRES	016 : CASO TRATADO	1 : Muy Alta	Fisico	1.00	0.00	3.00	6.00	2.00	3.00	5.00	4.00	2.00	0.00	1.00	0.00	27.00	
					Financiero S/.	44,799.32	43,376.20	53,929.82	102,427.84	100,481.94	60,095.15	45,681.38	40,777.28	61,747.90	65,937.10	171,853.74	447,178.30	1,238,285.97	



		SAN MARTIN DE PORRES	TRATADO		Financiero S/.	967.65	968.66	1,616.08	968.66	4,448.66	31,379.02	52,583.11	23,090.91	24,318.76	12,482.14	13,990.54	1,899.46	168,713.65
		150135 : SAN MARTIN DE PORRES			Fisico	18.00	19.00	19.00	16.00	21.00	21.00	19.00	18.00	18.00	17.00	15.00	20.00	221.00
AOI00013700190	3329409 - INFECCION DEL TRACTO URINARIO EN EL EMBARAZO	150135 : SAN MARTIN DE PORRES	016 : CASO TRATADO	1 : Muy Alta	Financiero S/.	967.65	968.66	1,616.08	968.66	4,448.66	31,379.02	52,583.11	23,090.91	24,318.76	12,482.14	13,990.54	1,899.46	168,713.65
		150135 : SAN MARTIN DE PORRES			Fisico	11.00	24.00	24.00	33.00	29.00	17.00	21.00	46.00	51.00	48.00	45.00	35.00	384.00
AOI00013700191	3329413 - RUPTURA PREMATURA DE MEMBRANAS Y OTRARELACIONADAS	150135 : SAN MARTIN DE PORRES	016 : CASO TRATADO	1 : Muy Alta	Financiero S/.	967.65	968.66	1,616.08	968.66	4,448.66	31,379.02	52,583.11	23,090.91	24,318.76	12,482.14	13,990.54	1,899.46	168,713.65
		150135 : SAN MARTIN DE PORRES			Fisico	7.00	5.00	2.00	3.00	10.00	6.00	8.00	5.00	11.00	12.00	3.00	8.00	80.00
AOI00013700192	3329414 - HEMORRAGIAS DE LA 1ERA MITAD DEL EMBARAZO CON LAPAROTOMIA	150135 : SAN MARTIN DE PORRES	016 : CASO TRATADO	1 : Muy Alta	Financiero S/.	967.65	968.66	1,616.08	968.66	4,448.66	31,379.02	52,583.11	23,090.91	24,318.76	12,482.14	13,990.54	1,899.46	168,713.65
		150135 : SAN MARTIN DE PORRES			Fisico	51.00	30.00	47.00	29.00	48.00	46.00	70.00	75.00	57.00	102.00	90.00	73.00	718.00
AOI00013700193	3329415 - TRASTORNO HIPERTENSIVOS EN EL EMBARAZO	150135 : SAN MARTIN DE PORRES	016 : CASO TRATADO	1 : Muy Alta	Financiero S/.	967.65	968.66	1,616.08	968.66	4,448.66	31,379.02	52,583.11	23,090.91	24,318.76	12,482.14	13,990.54	1,899.46	168,713.65
		150135 : SAN MARTIN DE PORRES			Fisico	8.00	2.00	7.00	5.00	6.00	6.00	5.00	5.00	8.00	11.00	8.00	4.00	75.00
AOI00013700194	3329416 - TRASTORNOS METABOLICOS DEL EMBARAZO	150135 : SAN MARTIN DE PORRES	016 : CASO TRATADO	1 : Muy Alta	Financiero S/.	967.65	968.66	1,616.08	968.66	4,448.66	31,379.02	52,583.11	23,090.91	24,318.76	12,482.14	13,990.54	1,899.46	168,713.65
		150135 : SAN MARTIN DE PORRES			Fisico	3.00	3.00	2.00	11.00	4.00	4.00	3.00	11.00	6.00	9.00	9.00	77.00	142.00
AOI00013700195	3329601 - TRABAJO DE PARTO DISFUNCIONAL.	150135 : SAN MARTIN DE PORRES	209 : PARTO COMPLICADO	1 : Muy Alta	Financiero S/.	1,686.64	1,689.50	2,243.33	3,379.00	3,379.00	2,398.00	2,998.00	2,398.00	3,379.00	3,284.07	3,379.00	6,780.48	36,994.02
		150135 : SAN MARTIN DE PORRES			Fisico	0.00	0.00	0.00	2.00	1.00	0.00	0.00	2.00	3.00	0.00	0.00	1.00	9.00
AOI00013700196	3329901 - ENDOMETRITIS PUERPERAL	150135 : SAN MARTIN DE PORRES	016 : CASO TRATADO	1 : Muy Alta	Financiero S/.	10,329.84	10,350.00	10,350.00	10,867.00	12,717.00	9,700.00	11,552.97	10,571.69	10,867.00	10,804.09	10,765.30	15,139.10	134,013.99
		150135 : SAN MARTIN DE PORRES			Fisico	0.00	0.00	0.00	0.00	8.00	5.00	0.00	3.00	3.00	2.00	7.00	2.00	30.00
AOI00013700240	3317202 - VACUNA ANTITETANICA A LA GESTANTE	150135 : SAN MARTIN DE PORRES	434 : GESTANTE PROTEGIDA	1 : Muy Alta	Financiero S/.	231.40	236.16	265.19	272.46	236.16	236.16	286.16	236.16	236.16	216.66	2,431.85	0.00	4,884.52
		150135 : SAN MARTIN DE PORRES			Fisico	0.00	0.00	0.00	0.00	0.00	0.00	0.00	0.00	0.00	0.00	0.00	0.00	0.00
AOI00013700241	3317204 - EXAMENES DE LABORATORIO COMPLETO	150135 : SAN MARTIN DE PORRES	207 : GESTANTE ATENDIDA	1 : Muy Alta	Financiero S/.	231.40	236.16	265.19	272.46	236.16	236.16	286.16	236.16	236.16	216.66	2,431.85	0.00	4,884.52
		150135 : SAN MARTIN DE PORRES			Fisico	99.00	11.00	64.00	148.00	141.00	193.00	164.00	208.00	227.00	221.00	246.00	0.00	1,722.00
AOI00013700242	3317205 - ECOGRAFIA OBSTETRICA	150135 : SAN MARTIN DE PORRES	207 : GESTANTE ATENDIDA	1 : Muy Alta	Financiero S/.	231.40	236.16	265.19	272.46	236.16	236.16	286.16	236.16	236.16	216.66	2,431.85	0.00	4,884.52
		150135 : SAN MARTIN DE PORRES			Fisico	6.00	0.00	4.00	0.00	3.00	3.00	0.00	0.00	0.00	0.00	0.00	253.00	269.00
AOI00013700243	3317206 - ATENCION ODONTOLOGICA DE LA GESTANTE	150135 : SAN MARTIN DE PORRES	207 : GESTANTE ATENDIDA	1 : Muy Alta	Financiero S/.	231.40	236.16	265.19	272.46	236.16	236.16	286.16	236.16	236.16	216.66	2,431.85	0.00	4,884.52
		150135 : SAN MARTIN DE PORRES			Fisico	0.00	0.00	0.00	0.00	0.00	0.00	0.00	0.00	0.00	0.00	0.00	0.00	0.00
AOI00013700244	3317209 - EVALUACION DEL BIENESTAR FETAL	150135 : SAN MARTIN DE PORRES	433 : GESTANTE EXAMINADA	1 : Muy Alta	Financiero S/.	231.40	236.16	265.19	272.46	236.16	236.16	286.16	236.16	236.16	216.66	2,431.85	0.00	4,884.52
		150135 : SAN MARTIN DE PORRES			Fisico	35.00	38.00	42.00	52.00	62.00	62.00	62.00	78.00	78.00	88.00	89.00	100.00	786.00
AOI00013700245	3329202 - CAPTACION DE MUJERES CON DEMANDA INSATISFECHA DE PLANIFICACION FAMILIAR	150135 : SAN MARTIN DE PORRES	087 : PERSONA ATENDIDA	1 : Muy Alta	Financiero S/.	1,126.33	1,126.33	1,932.73	18,282.27	18,167.10	2,450.00	1,326.33	1,126.33	11,856.06	1,126.33	1,033.33	1,817.82	61,370.96
		150135 : SAN MARTIN DE PORRES			Fisico	20.00	23.00	24.00	35.00	37.00	37.00	37.00	36.00	36.00	38.00	35.00	42.00	400.00
AOI00013700246	3329203 - ATENCION PREGESTACIONAL	150135 : SAN MARTIN DE PORRES	087 : PERSONA ATENDIDA	1 : Muy Alta	Financiero S/.	1,126.33	1,126.33	1,932.73	18,282.27	18,167.10	2,450.00	1,326.34	1,126.34	11,856.08	1,126.34	1,033.34	1,817.88	61,371.08
		150135 : SAN MARTIN DE PORRES			Fisico	20.00	23.00	24.00	35.00	37.00	37.00	37.00	36.00	36.00	38.00	35.00	42.00	400.00



COD.	Actividad Operativa / Inversiones	Ubigeo	U.M.	Prioridad	Meta	1	2	3	4	5	6	7	8	9	10	11	12	Total Anual	
AOI00013700247	3330001 - SHOCK HIPOVolemico	150101 : LIMA	016 : CASO TRATADO	1 : Muy Alta	Fisico	1.00	0.00	0.00	0.00	0.00	0.00	0.00	0.00	0.00	0.00	1.00	1.00	3.00	
					Financiero S/.	1,235.96	1,599.92	11,359.35	69,121.12	57,324.96	21,520.68	2,122.24	1,942.24	1,922.24	1,820.79	2,288.50	4,154.78	176,412.78	
AOI00013700248	3330002 - SHOCK SEPTICO OBSTETRICO	150135 : SAN MARTIN DE PORRES	016 : CASO TRATADO	1 : Muy Alta	Fisico	1.00	0.00	0.00	0.00	0.00	0.00	0.00	0.00	1.00	1.00	0.00	1.00	4.00	
					Financiero S/.	1,235.96	1,599.92	11,359.33	60,121.37	57,324.95	21,520.65	2,122.24	1,942.24	1,952.24	1,820.79	2,288.50	4,154.78	167,442.97	
AOI00013700249	3330003 - SINDROME DE HELLP	150101 : LIMA	016 : CASO TRATADO	1 : Muy Alta	Fisico	0.00	0.00	0.00	1.00	0.00	0.00	0.00	0.00	0.00	1.00	1.00	0.00	3.00	
					Financiero S/.	1,235.96	1,599.92	11,359.33	60,121.37	57,324.95	21,520.65	2,122.24	1,942.24	1,942.24	1,820.79	2,288.50	4,154.78	167,432.97	
AOI00013700250	3330005 - ECLAMPSIA SEVERA	150135 : SAN MARTIN DE PORRES	016 : CASO TRATADO	1 : Muy Alta	Fisico	0.00	1.00	0.00	1.00	0.00	0.00	0.00	0.00	1.00	0.00	2.00	0.00	5.00	
					Financiero S/.	1,235.96	1,599.92	11,359.31	60,121.65	57,324.95	21,520.65	2,122.24	1,942.24	1,942.24	1,820.79	2,288.50	4,154.86	167,433.31	
AOI00013700275	3329102 - COMPLICACION AQV MASCULINO	150135 : SAN MARTIN DE PORRES	083 : PACIENTE ATENDIDO	1 : Muy Alta	Fisico	0.00	0.00	0.00	0.00	0.00	0.00	0.00	0.00	0.00	0.00	0.00	0.00	0.00	
					Financiero S/.	130.80	130.80	1,654.14	311.98	6,590.91	130.80	351.98	311.98	311.98	281.29	286.66	521.57	11,014.89	
AOI00013700276	3329104 - COMPLICACION DE AQV FEMENINO	150135 : SAN MARTIN DE PORRES	083 : PACIENTE ATENDIDO	1 : Muy Alta	Fisico	1.00	1.00	1.00	1.00	1.00	1.00	1.00	1.00	1.00	1.00	1.00	1.00	12.00	
					Financiero S/.	130.80	130.80	1,654.14	311.98	6,590.91	130.80	351.98	311.98	311.98	281.29	286.66	521.57	11,014.89	
AOI00013700318	5000502 - ATENCION INTEGRAL PARA LA PREVENCIÓN DEL EMBARAZO ADOLESCENTE	150135 : SAN MARTIN DE PORRES	431 : ADOLESCENTE ATENDIDA	1 : Muy Alta	Fisico	28.00	16.00	22.00	0.00	0.00	0.00	0.00	0.00	0.00	0.00	0.00	0.00	66.00	
					Financiero S/.	0.00	0.00	8,949.60	1,018.48	0.00	2,047.00	0.00	0.00	0.00	0.00	14,022.92	101,454.95	41,695.05	169,188.00

OEI.02 GARANTIZAR EL ACCESO A CUIDADOS Y SERVICIOS DE SALUD DE CALIDAD ORGANIZADOS EN REDES INTEGRADAS DE SALUD; CENTRADAS EN LA PERSONA; FAMILIA Y COMUNIDAD; CON ÉNFASIS EN LA PROMOCIÓN DE LA SALUD Y LA PRE

AEI.02.03 REDES INTEGRADAS DE SALUD; IMPLEMENTADAS PROGRESIVAMENTE A NIVEL NACIONAL.

COD.	Actividad Operativa / Inversiones	Ubigeo	U.M.	Prioridad	Meta	PROGRAMACION												Total Anual
						1	2	3	4	5	6	7	8	9	10	11	12	
AOI00013700092	ATENCION EN HOSPITALIZACION - GINECO-OBSTETRICIA	150135 : SAN MARTIN DE PORRES	031 : DIA-CAMA	1 : Muy Alta	Fisico	1,083.00	1,083.00	1,083.00	1,083.00	1,083.00	1,083.00	1,457.00	1,395.00	1,350.00	1,395.00	1,410.00	15,719.00	29,224.00
					Financiero S/.	15,308.16	178,995.00	376,148.95	180,393.05	496,260.39	255,674.82	365,970.67	193,372.12	237,804.10	128,432.45	119,131.46	960,371.20	3,507,862.37

Unidad Ejecutora : 000137 - HOSPITAL CAYETANO HEREDIA
 Centro de Costo: 26 - DEPARTAMENTO DE ENF.INF. TROP. Y DERMATOLOGICAS

OEI.01 PREVENIR; VIGILAR; CONTROLAR Y REDUCIR EL IMPACTO DE LAS ENFERMEDADES; DAÑOS Y CONDICIONES QUE AFECTAN LA SALUD DE LA POBLACIÓN; CON ÉNFASIS EN LAS PRIORIDADES NACIONALES

AEI.01.02 PREVENCIÓN Y CONTROL DE ENFERMEDADES TRANSMISIBLES; FORTALECIDOS; CON ÉNFASIS EN LAS PRIORIDADES SANITARIAS NACIONALES.

COD.	Actividad Operativa / Inversiones	Ubigeo	U.M.	Prioridad	Meta	PROGRAMACION												Total Anual
						1	2	3	4	5	6	7	8	9	10	11	12	
AOI00013700050	4398301 - LOCALIZACION Y DIAGNOSTICO DE CASOS DE MALARIA	150135 : SAN MARTIN DE PORRES	393 : PERSONA DIAGNOSTICADA	1 : Muy Alta	Fisico	0.00	0.00	0.00	0.00	0.00	0.00	5.00	5.00	5.00	5.00	5.00	5.00	30.00
					Financiero S/.	362.47	368.13	399.63	459.38	368.13	730.95	391.19	368.13	368.13	1,521.98	368.11	30.93	5,737.16
AOI00013700051	4398314 - LOCALIZACION Y DIAGNOSTICO DE CASOS DE LEISHMANIOSIS CUTANEA Y MUCOCUTANEA	150135 : SAN MARTIN DE PORRES	393 : PERSONA DIAGNOSTICADA	1 : Muy Alta	Fisico	0.00	0.00	0.00	0.00	0.00	0.00	1.00	1.00	1.00	1.00	1.00	1.00	6.00
					Financiero S/.	362.47	368.13	399.63	459.38	368.13	730.95	391.19	368.13	368.13	1,521.98	368.13	1,730.93	7,437.18
AOI00013700052	4398401 - PERSONA EXPUESTA A RABIA RECIBE ATENCION INTEGRAL	150135 : SAN MARTIN DE PORRES	394 : PERSONA TRATADA	1 : Muy Alta	Fisico	0.00	0.00	0.00	0.00	0.00	0.00	1.00	1.00	1.00	1.00	1.00	1.00	6.00
					Financiero S/.	780.53	1,022.46	1,015.19	2,029.07	2,007.15	3,239.63	2,536.30	2,056.30	1,982.59	1,741.69	4,282.45	4,982.04	27,675.40
AOI00013700053	4398409 - DIAGNOSTICO LABORATORIAL DE BRUCELA	150135 : SAN MARTIN	393 : PERSONA DIAGNOSTICADA	1 : Muy Alta	Fisico	0.00	0.00	0.00	0.00	0.00	0.00	1.00	1.00	1.00	1.00	1.00	1.00	6.00

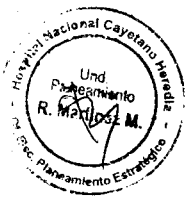

		DE PORRES	Financiero S/.	780.53	1,022.46	1,015.19	2,029.07	2,007.15	3,239.63	2,536.26	2,056.26	1,982.59	1,741.68	4,282.43	7,774.87	30,468.12	
		150135 : SAN MARTIN DE PORRES	Fisico	776.00	597.00	422.00	497.00	476.00	476.00	497.00	463.00	518.00	518.00	824.00	577.00	6,641.00	
AOI00013700054	4395901 - ORIENTACIÓN/CONSEJERÍA EN VIH Y PREVENCIÓN DE ITS A POBLACIÓN ADULTA Y JOVEN	259 : PERSONA INFORMADA	1 : Muy Alta	Financiero S/.	25,224.01	24,449.43	24,504.60	27,408.03	27,081.97	23,522.38	31,933.37	29,119.50	39,423.57	28,558.61	28,649.09	82,439.44	392,314.00
		150135 : SAN MARTIN DE PORRES	Fisico	2.00	7.00	5.00	2.00	2.00	2.00	3.00	3.00	7.00	7.00	12.00	11.00	63.00	
AOI00013700055	4396103 - PERSONAS CON EXPOSICIÓN NO OCUPACIONAL AL VIH QUE RECIBEN ATENCIÓN PREVENTIVA	087 : PERSONA ATENDIDA	1 : Muy Alta	Financiero S/.	9,470.43	8,670.43	8,533.87	11,442.04	11,062.34	51,764.30	12,303.96	12,199.63	15,124.84	13,860.53	94,540.79	75,297.81	324,270.97
		150135 : SAN MARTIN DE PORRES	Fisico	10.00	5.00	5.00	10.00	9.00	9.00	12.00	12.00	13.00	13.00	5.00	9.00	112.00	
AOI00013700056	4396105 - PERSONAS CON EXPOSICIÓN OCUPACIONAL AL VIH Y HEPATITIS B, QUE RECIBEN ATENCIÓN PREVENTIVA	087 : PERSONA ATENDIDA	1 : Muy Alta	Financiero S/.	1,595.26	1,595.26	1,482.48	4,390.53	3,963.51	5,817.46	5,180.73	4,862.86	4,705.45	4,862.86	4,812.11	14,702.98	57,971.49
		150135 : SAN MARTIN DE PORRES	Fisico	7.00	3.00	4.00	3.00	4.00	4.00	4.00	8.00	7.00	7.00	6.00	9.00	66.00	
AOI00013700057	4396801 - PERSONAS CON DIAGNOSTICO DE INFECCIÓN DE TRANSMISIÓN SEXUAL (ITS) QUE RECIBE TRATAMIENTO	016 : CASO TRATADO	1 : Muy Alta	Financiero S/.	75,428.42	70,110.34	69,555.30	79,863.66	80,265.70	81,681.20	83,527.03	78,652.60	110,732.30	79,021.85	80,411.85	115,311.75	1,004,562.00
		150135 : SAN MARTIN DE PORRES	Fisico	27.00	27.00	29.00	27.00	31.00	31.00	27.00	33.00	34.00	34.00	32.00	34.00	366.00	
AOI00013700058	4396901 - NIÑOS Y ADOLESCENTES CON DIAGNÓSTICO DE VIH QUE RECIBEN ATENCIÓN INTEGRAL	087 : PERSONA ATENDIDA	1 : Muy Alta	Financiero S/.	47,667.49	46,444.62	39,427.76	35,900.26	38,613.34	45,815.80	48,689.44	65,022.97	70,291.19	47,333.36	48,470.56	146,671.92	680,348.71
		150135 : SAN MARTIN DE PORRES	Fisico	3,170.00	2,389.00	3,346.00	2,976.00	3,047.00	3,047.00	3,454.00	3,454.00	3,454.00	3,454.00	3,454.00	3,454.00	3,455.00	38,700.00
AOI00013700059	4396902 - ADULTOS Y JÓVENES CON DIAGNÓSTICO DE VIH QUE RECIBEN ATENCIÓN INTEGRAL	087 : PERSONA ATENDIDA	1 : Muy Alta	Financiero S/.	981.00	981.00	822.77	1,689.50	1,689.50	588.60	1,008.50	19,559.34	1,790.00	1,850.00	1,550.00	20,685.08	53,195.29
		150135 : SAN MARTIN DE PORRES	Fisico	3.00	3.00	4.00	6.00	3.00	3.00	4.00	4.00	5.00	5.00	5.00	5.00	50.00	
AOI00013700060	4397001 - GESTANTES CON DIAGNOSTICO DE VIH QUE RECIBEN ATENCIÓN INTEGRAL	207 : GESTANTE ATENDIDA	1 : Muy Alta	Financiero S/.	10,556.87	10,156.87	10,156.87	14,043.09	13,318.80	28,438.21	14,658.87	13,945.55	17,641.87	13,716.95	58,236.90	51,183.68	256,054.53
		150135 : SAN MARTIN DE PORRES	Fisico	2.00	3.00	4.00	6.00	3.00	3.00	4.00	4.00	4.00	5.00	5.00	5.00	48.00	
AOI00013700061	4397002 - NIÑOS EXPUESTOS AL VIH QUE RECIBEN ATENCIÓN INTEGRAL	436 : NIÑO ATENDIDO	1 : Muy Alta	Financiero S/.	654.00	654.00	654.00	4,572.20	3,783.95	11,536.26	4,856.00	4,442.66	4,256.00	4,214.05	28,594.12	50,534.99	118,752.23
		150135 : SAN MARTIN DE PORRES	Fisico	0.00	0.00	1.00	0.00	0.00	0.00	0.00	1.00	0.00	0.00	0.00	1.00	3.00	
AOI00013700062	4397101 - GESTANTES CON DIAGNOSTICO DE SÍFILIS Y SUS PAREJAS QUE RECIBEN ATENCIÓN INTEGRAL	207 : GESTANTE ATENDIDA	1 : Muy Alta	Financiero S/.	13,458.39	11,586.16	13,188.86	14,089.41	13,170.20	36,017.61	16,128.08	14,506.98	17,922.43	13,699.03	29,289.26	125,056.45	318,112.86
		150135 : SAN MARTIN DE PORRES	Fisico	7.00	4.00	2.00	2.00	2.00	2.00	1.00	9.00	4.00	4.00	5.00	5.00	47.00	
AOI00013700063	0067301 - POBLACIÓN GENERAL QUE RECIBE TAMIZAJE PARA HEPATITIS B	394 : PERSONA TRATADA	1 : Muy Alta	Financiero S/.	0.00	0.00	0.00	0.00	0.00	0.00	0.00	0.00	0.00	0.00	0.00	0.00	
		150135 : SAN MARTIN DE PORRES	Fisico	0.00	0.00	0.00	0.00	0.00	0.00	1.00	1.00	1.00	1.00	1.00	1.00	6.00	
AOI00013700198	4398304 - DETECCIÓN Y DIAGNOSTICO DE CASO PROBABLE DE DENGUE	393 : PERSONA DIAGNOSTICADA	1 : Muy Alta	Financiero S/.	362.47	368.13	399.63	459.38	368.13	730.95	391.19	368.13	368.13	1,521.98	368.13	1,730.93	7,437.18
		150135 : SAN MARTIN DE PORRES	Fisico	0.00	0.00	0.00	0.00	0.00	0.00	1.00	1.00	1.00	1.00	1.00	1.00	6.00	
AOI00013700199	4398320 - TRATAMIENTO DE LOS CASOS DIAGNOSTICADOS CON CHAGAS	394 : PERSONA TRATADA	1 : Muy Alta	Financiero S/.	362.47	368.13	399.63	459.38	368.13	730.95	391.19	368.13	368.13	1,521.98	368.13	1,730.93	7,437.18
		150135 : SAN MARTIN DE PORRES	Fisico	0.00	0.00	0.00	0.00	0.00	0.00	1.00	1.00	1.00	1.00	1.00	1.00	6.00	
AOI00013700200	4398321 - LOCALIZACIÓN Y DIAGNÓSTICO DE CASOS PROBABLES DE CHIKUNGUNYA	393 : PERSONA DIAGNOSTICADA	1 : Muy Alta	Financiero S/.	362.47	368.13	399.63	459.38	368.13	730.95	391.19	368.13	368.13	1,521.98	368.13	1,730.93	7,437.18
		150135 : SAN MARTIN DE PORRES	Fisico	0.00	0.00	0.00	0.00	0.00	0.00	1.00	1.00	1.00	1.00	1.00	1.00	6.00	
AOI00013700201	4398408 - TRATAMIENTO DE PERSONAS CON DIAGNOSTICO DE ACCIDENTE POR OTRAS ESPECIES DE ANIMALES	394 : PERSONA TRATADA	1 : Muy Alta	Financiero S/.	780.53	1,022.46	1,015.19	2,029.07	2,007.15	3,239.63	2,536.26	2,056.26	1,982.59	1,741.68	4,282.43	7,774.87	30,468.12
		150135 : SAN MARTIN DE PORRES	Fisico	0.00	0.00	0.00	0.00	0.00	0.00	1.00	1.00	1.00	1.00	1.00	1.00	6.00	
AOI00013700202	4398418 - TRATAMIENTO DE PERSONAS	394 : PERSONA	1 : Muy Alta	Financiero S/.	780.53	1,022.46	1,015.19	2,029.07	2,007.15	3,239.63	2,536.26	2,056.26	1,982.59	1,741.68	4,282.43	7,774.87	30,468.12
		150135 : SAN MARTIN DE PORRES	Fisico	0.00	0.00	0.00	0.00	0.00	0.00	1.00	1.00	1.00	1.00	1.00	1.00	6.00	



	CON SOSPECHA DE LEPTOSPIROSIS	SAN MARTIN DE PORRES	TRATADA	Financiero S/.	780.53	1,022.46	1,015.19	2,029.07	2,007.15	3,239.63	2,536.26	2,056.26	1,982.59	1,741.68	4,282.43	7,774.87	30,468.12	
		150135 : SAN MARTIN DE PORRES		Fisico	0.00	1.00	1.00	0.00	0.00	1.00	0.00	1.00	0.00	1.00	0.00	0.00	5.00	
AOI00013700203	4396002 - POBLACIÓN ADOLESCENTE QUE RECIBE ATENCIÓN PREVENTIVA EN VIH/ITS	150135 : SAN MARTIN DE PORRES	438 : PERSONA TAMIZADA	1 : Muy Alta	Financiero S/.	0.00	0.00	0.00	0.00	0.00	0.00	0.00	0.00	0.00	0.00	8,422.00	8,422.00	
		150135 : SAN MARTIN DE PORRES		Fisico	3.00	2.00	2.00	2.00	2.00	2.00	3.00	3.00	3.00	3.00	3.00	4.00	32.00	
AOI00013700204	4396101 - POBLACIÓN HSH, TRANS, TS Y DE LA DIVERSIDAD SEXUAL QUE RECIBE ATENCIÓN PREVENTIVA EN VIH/ITS	150135 : SAN MARTIN DE PORRES	438 : PERSONA TAMIZADA	1 : Muy Alta	Financiero S/.	1,595.26	1,595.26	1,482.48	4,390.53	3,963.51	5,817.46	5,180.73	4,862.88	4,705.46	4,862.88	4,812.11	14,702.98	57,971.54
		150135 : SAN MARTIN DE PORRES		Fisico	0.00	0.00	1.00	0.00	0.00	0.00	1.00	0.00	1.00	0.00	0.00	0.00	3.00	
AOI00013700205	4397102 - NIÑOS EXPUESTOS A SÍFILIS QUE RECIBEN ATENCIÓN INTEGRAL	150135 : SAN MARTIN DE PORRES	436 : NIÑO ATENDIDO	1 : Muy Alta	Financiero S/.	0.00	0.00	0.00	1,489.66	1,545.52	9,402.59	2,362.00	1,756.66	1,800.00	1,800.00	14,258.72	57,794.42	92,209.57
		150135 : SAN MARTIN DE PORRES		Fisico	0.00	0.00	0.00	0.00	0.00	0.00	0.00	0.00	0.00	1.00	0.00	-0.00	1.00	
AOI00013700206	4397103 - NIÑOS CON SÍFILIS CONGÉNITA QUE RECIBEN ATENCIÓN INTEGRAL	150135 : SAN MARTIN DE PORRES	436 : NIÑO ATENDIDO	1 : Muy Alta	Financiero S/.	0.00	0.00	0.00	1,489.66	1,545.52	9,402.59	2,362.00	1,756.66	1,800.00	1,800.00	14,258.72	57,794.42	92,209.57
		150135 : SAN MARTIN DE PORRES		Fisico	0.00	0.00	1.00	0.00	0.00	0.00	0.00	0.00	0.00	5.00	0.00	6.00	12.00	
AOI00013700207	0067304 - NIÑOS EXPUESTOS A HEPATITIS B QUE RECIBEN ATENCIÓN INTEGRAL	150135 : SAN MARTIN DE PORRES	394 : PERSONA TRATADA	1 : Muy Alta	Financiero S/.	0.00	0.00	0.00	0.00	0.00	0.00	0.00	0.00	0.00	0.00	0.00	0.00	
		150135 : SAN MARTIN DE PORRES		Fisico	0.00	0.00	0.00	0.00	0.00	0.00	1.00	1.00	1.00	1.00	1.00	1.00	6.00	
AOI00013700254	4398302 - TRATAMIENTO Y SEGUIMIENTO DE LOS CASOS DIAGNOSTICADOS DE MALARIA CON PLASMODIUM VIVAX	150135 : SAN MARTIN DE PORRES	394 : PERSONA TRATADA	1 : Muy Alta	Financiero S/.	16,928.70	17,356.84	17,538.03	17,397.59	17,407.34	30,397.41	18,268.02	17,450.46	24,367.11	18,477.36	21,651.85	3,083.47	220,324.18
		150135 : SAN MARTIN DE PORRES		Fisico	0.00	0.00	0.00	0.00	0.00	0.00	0.00	1.00	1.00	1.00	1.00	1.00	6.00	
AOI00013700255	4398303 - TRATAMIENTO Y SEGUIMIENTO DE LOS CASOS DIAGNOSTICADOS CON MALARIA FALCIPARUM	150135 : SAN MARTIN DE PORRES	394 : PERSONA TRATADA	1 : Muy Alta	Financiero S/.	362.47	368.13	399.63	459.38	368.13	730.95	391.52	368.24	368.24	1,522.04	368.26	414.87	6,121.86
		150135 : SAN MARTIN DE PORRES		Fisico	0.00	0.00	0.00	0.00	0.00	0.00	1.00	1.00	1.00	1.00	1.00	1.00	6.00	
AOI00013700256	4398305 - ATENCION CASOS DE DENGUE SIN SIGNOS DE ALARMA	150135 : SAN MARTIN DE PORRES	087 : PERSONA ATENDIDA	1 : Muy Alta	Financiero S/.	362.47	368.13	399.63	459.38	368.13	730.95	391.19	368.13	368.13	1,521.98	368.13	1,730.93	7,437.18
		150135 : SAN MARTIN DE PORRES		Fisico	0.00	0.00	0.00	0.00	0.00	0.00	1.00	1.00	1.00	1.00	1.00	1.00	6.00	
AOI00013700257	4398306 - ATENCION Y TRATAMIENTO DE CASOS DE DENGUE CON SIGNOS DE ALARMA	150135 : SAN MARTIN DE PORRES	394 : PERSONA TRATADA	1 : Muy Alta	Financiero S/.	362.47	368.13	399.63	459.38	368.13	730.95	391.19	368.13	368.13	1,521.98	368.13	1,730.93	7,437.18
		150135 : SAN MARTIN DE PORRES		Fisico	0.00	0.00	0.00	0.00	0.00	0.00	1.00	1.00	1.00	1.00	1.00	1.00	6.00	
AOI00013700258	4398315 - TRATAMIENTO DE CASOS DE LEISHMANIOSIS CUTANEO Y MUCOCUTANEA CON DROGAS DE 1RA LINEA	150135 : SAN MARTIN DE PORRES	394 : PERSONA TRATADA	1 : Muy Alta	Financiero S/.	362.47	368.13	399.63	459.38	368.13	730.95	391.19	368.13	368.13	1,521.98	368.13	1,730.93	7,437.18
		150135 : SAN MARTIN DE PORRES		Fisico	0.00	0.00	0.00	0.00	0.00	0.00	1.00	1.00	1.00	1.00	1.00	1.00	6.00	
AOI00013700259	4398316 - TRATAMIENTO DE CASOS DE LEISHMANIOSIS CON FALTA DE RESPUESTA A SALES ANTIMONIALES PENTAVALENTES	150135 : SAN MARTIN DE PORRES	394 : PERSONA TRATADA	1 : Muy Alta	Financiero S/.	362.47	368.13	399.63	459.38	368.13	730.95	391.19	368.13	368.13	1,521.98	368.13	1,730.93	7,437.18
		150135 : SAN MARTIN DE PORRES		Fisico	0.00	0.00	0.00	0.00	0.00	0.00	1.00	1.00	1.00	1.00	1.00	1.00	6.00	
AOI00013700260	4398317 - TRATAMIENTO DE CASOS DE LEISHMANIOSIS CUTANEA MUCOSA GRAVE (LMCG)	150135 : SAN MARTIN DE PORRES	394 : PERSONA TRATADA	1 : Muy Alta	Financiero S/.	362.47	368.13	399.63	459.38	368.13	730.95	391.19	368.13	368.13	1,521.98	368.13	1,730.93	7,437.18
		150135 : SAN MARTIN DE PORRES		Fisico	0.00	0.00	0.00	0.00	0.00	0.00	1.00	1.00	1.00	1.00	1.00	1.00	6.00	
AOI00013700261	4398404 - TRATAMIENTO DE PERSONAS CON DIAGNOSTICO DE ACCIDENTE POR ARACNIDOS	150135 : SAN MARTIN DE PORRES	394 : PERSONA TRATADA	1 : Muy Alta	Financiero S/.	18,879.77	18,321.70	16,514.43	17,470.73	17,564.01	32,447.45	20,639.46	20,174.21	27,952.23	18,923.80	22,097.82	93,599.51	324,585.12
		150135 : SAN MARTIN DE PORRES		Fisico	0.00	0.00	0.00	0.00	0.00	0.00	1.00	1.00	1.00	1.00	1.00	1.00	6.00	
AOI00013700263	4398406 - TRATAMIENTO DE PERSONAS CON DIAGNOSTICO DE ACCIDENTE POR OFIDISMO	150135 : SAN MARTIN DE PORRES	394 : PERSONA TRATADA	1 : Muy Alta	Financiero S/.	780.53	1,022.46	1,015.19	2,029.07	2,007.15	3,239.63	2,536.26	2,056.26	1,982.59	1,741.68	4,282.43	7,774.87	30,468.12



AOI00013700274	4398312 - PERSONA PROTEGIDA CON VACUNA ANTIAMARILICA	150135 : SAN MARTIN DE PORRES	191 : PERSONA PROTEGIDA	1 : Muy Alta	Fisico	0.00	0.00	0.00	0.00	0.00	0.00	1.00	1.00	1.00	1.00	1.00	1.00	1.00	6.00
					Financiero S/.	362.47	368.13	399.63	459.38	368.13	730.95	391.19	368.13	368.13	1,521.98	368.13	1,730.93	7,437.18	
					Fisico	2.00	2.00	2.00	2.00	2.00	2.00	2.00	2.00	2.00	2.00	2.00	3.00	25.00	
AOI00013700323	4396001 - POBLACIÓN ADOLESCENTE INFORMADA SOBRE VIH/ITS EN ESPACIOS COMUNITARIOS	150135 : SAN MARTIN DE PORRES	259 : PERSONA INFORMADA	1 : Muy Alta	Fisico	0.00	0.00	0.00	0.00	0.00	0.00	0.00	0.00	0.00	0.00	0.00	0.00	8,422.00	8,422.00
					Financiero S/.	0.00	0.00	0.00	0.00	0.00	0.00	0.00	0.00	0.00	0.00	0.00	0.00	0.00	
					Fisico	1.00	1.00	1.00	1.00	1.00	1.00	1.00	1.00	1.00	1.00	1.00	4.00	15.00	
AOI00013700324	4397003 - GESTANTES SERODISCORDANTES QUE RECIBEN ATENCION INTEGRAL	150135 : SAN MARTIN DE PORRES	207 : GESTANTE ATENDIDA	1 : Muy Alta	Fisico	1.00	1.00	1.00	1.00	1.00	1.00	1.00	1.00	1.00	1.00	1.00	4.00	15.00	
					Financiero S/.	654.00	654.00	654.00	4,572.20	3,783.95	11,536.26	4,856.00	4,442.66	4,256.00	4,214.06	28,594.12	50,534.99	118,752.24	
					Fisico	7.00	4.00	2.00	2.00	2.00	2.00	1.00	1.00	1.00	1.00	1.00	5.00	29.00	
AOI00013700325	0067301 - POBLACIÓN GENERAL QUE RECIBE TAMIZAJE PARA HEPATITIS B	150135 : SAN MARTIN DE PORRES	438 : PERSONA TAMIZADA	1 : Muy Alta	Fisico	0.00	0.00	0.00	0.00	0.00	0.00	0.00	0.00	0.00	0.00	0.00	0.00		
					Financiero S/.	0.00	0.00	0.00	0.00	0.00	0.00	0.00	0.00	0.00	0.00	0.00	0.00		
					Fisico	4.00	1.00	1.00	1.00	1.00	1.00	3.00	3.00	3.00	3.00	3.00	5.00	29.00	
AOI00013700326	0067302 - POBLACIÓN CON DIAGNOSTICO DE HEPATITIS B CRÓNICA QUE RECIBEN ATENCIÓN INTEGRAL	150135 : SAN MARTIN DE PORRES	087 : PERSONA ATENDIDA	1 : Muy Alta	Fisico	0.00	0.00	0.00	0.00	0.00	0.00	0.00	0.00	0.00	0.00	0.00	0.00		
					Financiero S/.	0.00	0.00	0.00	0.00	0.00	0.00	0.00	0.00	0.00	0.00	0.00	0.00		
					Fisico	0.00	0.00	0.00	0.00	0.00	0.00	0.00	1.00	1.00	1.00	1.00	5.00		
AOI00013700327	0067303 - POBLACIÓN CON HEPATITIS B QUE RECIBE SEGUIMIENTO Y MONITOREO	150135 : SAN MARTIN DE PORRES	087 : PERSONA ATENDIDA	1 : Muy Alta	Fisico	0.00	0.00	0.00	0.00	0.00	0.00	0.00	0.00	0.00	0.00	0.00	49.98	49.98	
					Financiero S/.	0.00	0.00	0.00	0.00	0.00	0.00	0.00	0.00	0.00	0.00	0.00	0.00		
					Fisico	0.00	1.00	0.00	0.00	0.00	0.00	1.00	0.00	0.00	1.00	0.00	1.00	4.00	
AOI00013700328	0067304 - NIÑOS EXPUESTOS A HEPATITIS B QUE RECIBEN ATENCIÓN INTEGRAL	150135 : SAN MARTIN DE PORRES	436 : NIÑO ATENDIDO	1 : Muy Alta	Fisico	0.00	0.00	0.00	0.00	0.00	0.00	0.00	0.00	0.00	0.00	0.00	50.02	50.02	
					Financiero S/.	0.00	0.00	0.00	0.00	0.00	0.00	0.00	0.00	0.00	0.00	0.00	0.00		
					Fisico	1.00	0.00	0.00	1.00	3.00	1.00	0.00	0.00	0.00	0.00	0.00	0.00		
AOI00013700329	0067305 - POBLACIÓN CON DIAGNÓSTICO DE HEPATITIS C QUE RECIBE ATENCIÓN INTEGRAL	150135 : SAN MARTIN DE PORRES	394 : PERSONA TRATADA	1 : Muy Alta	Fisico	0.00	0.00	0.00	0.00	0.00	0.00	0.00	0.00	0.00	0.00	0.00	50.00	50.00	
					Financiero S/.	0.00	0.00	0.00	0.00	0.00	0.00	0.00	0.00	0.00	0.00	0.00	0.00		
					Fisico	0.00	0.00	0.00	0.00	3.00	0.00	0.00	0.00	0.00	0.00	0.00	0.00		
AOI00013700330	0067306 - POBLACIÓN DE RIESGO QUE RECIBE TAMIZAJE PARA HEPATITIS C	150135 : SAN MARTIN DE PORRES	438 : PERSONA TAMIZADA	1 : Muy Alta	Fisico	0.00	0.00	0.00	0.00	0.00	0.00	0.00	0.00	0.00	0.00	0.00	50.00	50.00	
					Financiero S/.	0.00	0.00	0.00	0.00	0.00	0.00	0.00	0.00	0.00	0.00	0.00	0.00		

OEI.02 GARANTIZAR EL ACCESO A CUIDADOS Y SERVICIOS DE SALUD DE CALIDAD ORGANIZADOS EN REDES INTEGRADAS DE SALUD; CENTRADAS EN LA PERSONA; FAMILIA Y COMUNIDAD; CON ÉNFASIS EN LA PROMOCIÓN DE LA SALUD Y LA PREVENCIÓN.
 AEI.02.03 REDES INTEGRADAS DE SALUD; IMPLEMENTADAS PROGRESIVAMENTE A NIVEL NACIONAL.

COD.	Actividad Operativa / Inversiones	Ubigeo	U.M.	Prioridad	Meta	PROGRAMACION												Total Anual		
						1	2	3	4	5	6	7	8	9	10	11	12			
AOI00013700093	ATENCION EN HOSPITALIZACION -ENF. TROPICALES Y DERMATOLOGICAS	150135 : SAN MARTIN DE PORRES	031 : DIACAMA	1 : Muy Alta	Fisico	625.00	625.00	625.00	625.00	625.00	625.00	625.00	625.00	625.00	625.00	625.00	625.00	625.00	625.00	7,500.00
					Financiero S/.	15,308.16	178,995.00	376,148.95	180,393.05	498,613.68	116,043.17	318,534.15	169,060.87	211,821.80	130,086.37	97,407.62	428,548.32	2,720,961.14		

Unidad Ejecutora : 000137 - HOSPITAL CAYETANO HEREDIA
 Centro de Costo : 27 - DEPARTAMENTO DE MEDICINA FISICA Y REHABILITACION

OEI.01 PREVENIR; VIGILAR; CONTROLAR Y REDUCIR EL IMPACTO DE LAS ENFERMEDADES; DAÑOS Y CONDICIONES QUE AFECTAN LA SALUD DE LA POBLACIÓN; CON ÉNFASIS EN LAS PRIORIDADES NACIONALES
 AEI.01.06 PREVENCIÓN; DETECCIÓN PRECOZ Y ATENCIÓN INTEGRAL; POR CURSO DE VIDA; DE ENFERMEDADES NO TRANSMISIBLES CON ÉNFASIS EN LAS PRIORIDADES SANITARIAS NACIONALES.

COD.	Actividad Operativa / Inversiones	Ubigeo	U.M.	Prioridad	Meta	PROGRAMACION												Total Anual	
						1	2	3	4	5	6	7	8	9	10	11	12		
AOI00013700030	0515006 - TRANSTORNOS DEL DESARROLLO DE LA FUNCION MOTRIZ	150135 : SAN MARTIN DE PORRES	087 : PERSONA ATENDIDA	1 : Muy Alta	Fisico	0.00	0.00	0.00	136.00	118.00	118.00	188.00	188.00	188.00	188.00	188.00	188.00	188.00	1,500.00
					Financiero S/.	1,688.07	1,689.50	1,689.50	1,689.50	1,689.50	1,644.72	1,827.46	1,674.66	1,577.97	2,650.00	2,142.77	2,703.56	22,667.21	
AOI00013700031	0515007 - ENFERMEDAD ARTICULAR DEGENERATIVA	150135 : SAN MARTIN DE PORRES	087 : PERSONA ATENDIDA	1 : Muy Alta	Fisico	0.00	0.00	0.00	348.00	2,281.00	348.00	87.00	87.00	87.00	87.00	87.00	88.00	3,500.00	
					Financiero S/.	1,688.07	1,689.50	1,689.50	1,689.50	1,689.50	1,644.72	1,827.46	1,674.66	1,577.97	2,650.00	2,142.77	2,703.56	22,667.21	

		MARTIN DE PORRES	ATENDIDA	Financiero S/.	0.00	0.00	0.00	2,438.21	9,966.12	5,212.92	0.00	0.00	1,599.98	3,112.48	6,896.76	4,285.70	33,512.17	
AOI00013700167	0515103 - SORDOMUDEZ	150135 : SAN MARTIN DE PORRES	087 : PERSONA ATENDIDA	1 : Muy Alta	Fisico	0.00	0.00	0.00	0.00	0.00	106.00	0.00	0.00	0.00	0.00	0.00	106.00	
		MARTIN DE PORRES	ATENDIDA	Financiero S/.	0.00	0.00	0.00	2,438.21	9,966.12	5,212.92	0.00	0.00	1,599.98	3,112.48	6,896.76	4,285.70	33,512.17	
AOI00013700168	0515201 - TRANSTORNOS DE APRENDIZAJE	150135 : SAN MARTIN DE PORRES	087 : PERSONA ATENDIDA	1 : Muy Alta	Fisico	0.00	0.00	0.00	0.00	0.00	0.00	1.00	1.00	1.00	1.00	1.00	5.00	
		MARTIN DE PORRES	ATENDIDA	Financiero S/.	0.00	0.00	0.00	0.00	0.00	0.00	0.00	0.00	0.00	0.00	23,308.18	0.00	23,308.18	
AOI00013700297	0515204 - OTROS TRANSTORNOS DE SALUD MENTAL	150135 : SAN MARTIN DE PORRES	087 : PERSONA ATENDIDA	1 : Muy Alta	Fisico	0.00	0.00	0.00	158.00	93.00	93.00	74.00	90.00	25.00	127.00	168.00	32.00	860.00
		MARTIN DE PORRES	ATENDIDA	Financiero S/.	0.00	0.00	0.00	0.00	0.00	0.00	0.00	0.00	0.00	0.00	23,308.21	1,501.25	24,809.46	

Unidad Ejecutora : 000137 - HOSPITAL CAYETANO HEREDIA
Centro de Costo: 28 - DEPARTAMENTO DE ODONTOESTOMATOLOGIA

OEI.01 PREVENIR; VIGILAR; CONTROLAR Y REDUCIR EL IMPACTO DE LAS ENFERMEDADES; DAÑOS Y CONDICIONES QUE AFECTAN LA SALUD DE LA POBLACIÓN; CON ÉNFASIS EN LAS PRIORIDADES NACIONALES
AEI.01.06 PREVENCIÓN; DETECCIÓN PRECOZ Y ATENCIÓN INTEGRAL; POR CURSO DE VIDA; DE ENFERMEDADES NO TRANSMISIBLES CON ÉNFASIS EN LAS PRIORIDADES SANITARIAS NACIONALES.

COD.	Actividad Operativa / Inversiones	Ubigeo	U.M.	Prioridad	Meta	PROGRAMACION												Total Anual
						1	2	3	4	5	6	7	8	9	10	11	12	
AOI00013700368	5000814 - TERAPIA PULPAR	150135 : SAN MARTIN DE PORRES	016 : CASO TRATADO	1 : Muy Alta	Fisico	0.00	0.00	0.00	0.00	0.00	0.00	14.00	7.00	8.00	14.00	15.00	0.00	58.00
		MARTIN DE PORRES	TRATADO	Financiero S/.	21,913.10	21,027.91	16,804.15	16,743.85	17,220.31	20,845.84	22,533.78	20,963.23	26,928.00	21,046.22	20,601.06	28,049.94	254,677.39	
AOI00013700369	5000815 - TERAPIA ENDODÓNTICA	150135 : SAN MARTIN DE PORRES	016 : CASO TRATADO	1 : Muy Alta	Fisico	0.00	0.00	0.00	0.00	0.00	0.00	5.00	5.00	5.00	5.00	5.00	5.00	30.00
		MARTIN DE PORRES	TRATADO	Financiero S/.	3,075.23	3,260.88	3,054.69	2,797.48	2,797.48	2,797.48	3,376.88	3,080.88	3,080.88	3,080.88	3,080.88	4,457.75	37,941.39	
AOI00013700370	5000817 - TRATAMIENTO QUIRÚRGICO BUCAL Y MÁXILO FACIAL	150135 : SAN MARTIN DE PORRES	016 : CASO TRATADO	1 : Muy Alta	Fisico	0.00	0.00	0.00	0.00	0.00	0.00	5.00	5.00	5.00	5.00	5.00	5.00	30.00
		MARTIN DE PORRES	TRATADO	Financiero S/.	3,075.23	3,260.88	3,054.69	2,797.48	2,797.48	2,797.48	3,376.88	3,080.88	3,080.88	3,080.88	3,080.88	4,457.75	37,941.39	
AOI00013700414	5000816 - TRATAMIENTO PERIODONTAL	150135 : SAN MARTIN DE PORRES	016 : CASO TRATADO	2 : Alta	Fisico	0.00	0.00	0.00	0.00	0.00	0.00	0.00	0.00	1.00	0.00	1.00	1.00	3.00
		MARTIN DE PORRES	TRATADO	Financiero S/.	3,075.23	3,260.88	3,054.69	2,797.48	2,797.48	2,797.48	3,376.88	3,080.88	3,080.88	3,080.88	3,080.88	4,457.75	37,941.39	
AOI00013700415	5000818 - TRATAMIENTO DE ORTODONCIA Y ORTOPEDIA MAXILAR	150135 : SAN MARTIN DE PORRES	016 : CASO TRATADO	2 : Alta	Fisico	0.00	0.00	0.00	0.00	0.00	0.00	0.00	1.00	0.00	0.00	1.00	1.00	3.00
		MARTIN DE PORRES	TRATADO	Financiero S/.	3,075.23	3,260.88	3,054.69	2,797.48	2,797.48	2,797.48	3,376.88	3,080.88	3,080.88	3,080.88	3,080.88	4,457.80	37,941.44	

Unidad Ejecutora : 000137 - HOSPITAL CAYETANO HEREDIA
Centro de Costo: 29 - OFICINA DE SEGUROS

OEI.02 GARANTIZAR EL ACCESO A CUIDADOS Y SERVICIOS DE SALUD DE CALIDAD ORGANIZADOS EN REDES INTEGRADAS DE SALUD; CENTRADAS EN LA PERSONA; FAMILIA Y COMUNIDAD; CON ÉNFASIS EN LA PROMOCIÓN DE LA SALUD Y LA PRE
AEI.02.02 MECANISMOS DE PAGO DE PRESTACIONES A LOS ASEGURADOS; EFICIENTES; OPORTUNOS Y TRANSPARENTES.

COD.	Actividad Operativa / Inversiones	Ubigeo	U.M.	Prioridad	Meta	PROGRAMACION												Total Anual
						1	2	3	4	5	6	7	8	9	10	11	12	
AOI00013700127	ACCIONES ADMINISTRATIVAS PARA LA GESTION DE SEGUROS (GESTION ADMINISTRATIVA - OF. SEGUROS)	150135 : SAN MARTIN DE PORRES	001 : ACCION	2 : Alta	Fisico	1.00	1.00	1.00	1.00	1.00	1.00	1.00	1.00	1.00	1.00	1.00	1.00	12.00
		MARTIN DE PORRES	ACCION	Financiero S/.	63,951.50	100,151.20	100,506.44	90,118.85	123,389.51	97,685.33	107,068.88	212,549.15	106,988.03	67,603.27	67,072.49	293,852.07	1,430,936.72	
AOI00013700422	SUPERVISION Y CONTROL (GASTOS OF. SEGUROS)	150135 : SAN MARTIN DE PORRES	001 : ACCION	2 : Alta	Fisico	0.00	0.00	1.00	1.00	1.00	1.00	1.00	1.00	0.00	0.00	0.00	0.00	6.00
		MARTIN DE PORRES	ACCION	Financiero S/.	0.00	0.00	114,205.27	75,171.94	205,437.52	119,777.15	5,220.60	68,760.00	164,338.61	68,513.92	50,100.00	34,875.99	906,401.00	

TOTAL FINANCIERO S/. 270,271,014.00



U.M. = Unidad de Medida.

Nota : La Prioridad se determinará en la Comisión de Planeamiento Estratégico

FIRMA