

INDICADOR ADELANTADO DEL EMPLEO ASALARIADO EN EL SECTOR FORMAL PRIVADO, AGOSTO 2023

PERÚ: TRABAJADORES (PUESTOS DE TRABAJO) Y VARIACIÓN DEL EMPLEO EN EL SECTOR FORMAL PRIVADO, AGOSTO 2019-AGOSTO 2023 (Absoluto en miles y variación porcentual)

Ago. 2023/ Ago. 2022

2,7%

Fue la variación estimada a agosto de 2023 de puestos de trabajo en el sector formal privado en el Perú

106 mil empleos generados

Destacó la variación positiva del empleo formal en las ramas de actividades de comercio, servicios, y minería y canteras. La variación de puestos de trabajo en agosto 2023 sería de 2,7%, comparando lo registrado en el mismo mes del año anterior.

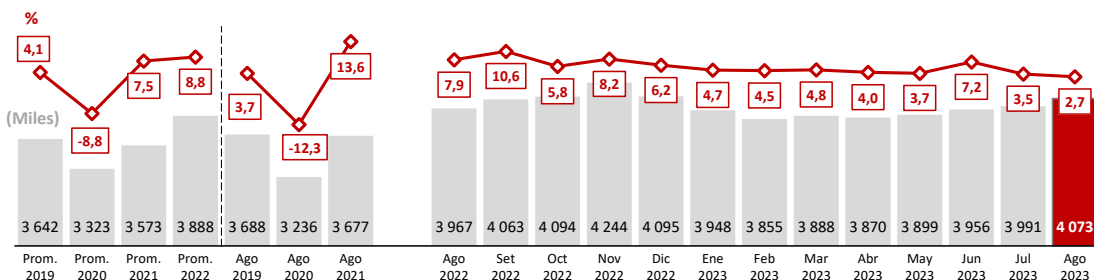

Ago. 2023/ Ago. 2021

10,8%

Variación del empleo en el sector formal privado, respecto al periodo agosto de 2021.

Ago. 2023/Ago. 2019

10,4%

Variación del empleo en el sector formal privado, respecto al periodo prepandemia (agosto de 2019).

TAMAÑO DE EMPRESA

(Miles y variación porcentual)

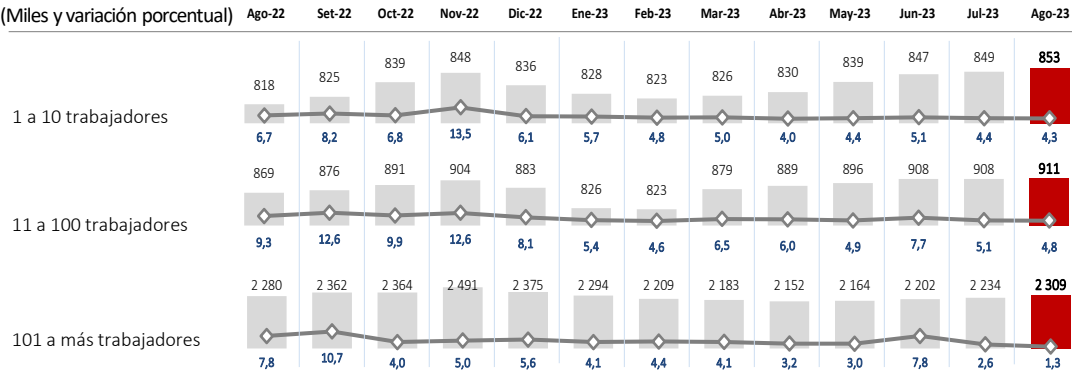

Nota: Datos actualizados al 08 de octubre de 2023.

-La variación porcentual se refiere a la variación respecto del mismo periodo del año anterior.

1/ Incluye agricultura, ganadería, caza, silvicultura y pesca.

2/ Incluye suministro de electricidad, gas y agua; hoteles y restaurantes; transporte, almacenamiento y comunicaciones; intermediación financiera; actividades inmobiliarias, empresariales y de alquiler; enseñanza; administración pública y defensa; servicios sociales y de salud; otras actividades de servicios comunitarios, sociales y personales; hogares privados con servicio doméstico; organizaciones y órganos extraterritoriales.

Fuente: MTPE - Planilla Electrónica (T-Registro) y PLAME.

Elaboración: MTPE-Dirección General de Promoción del Empleo (DGPE)-Dirección de Investigación Socio Económico Laboral (DISEL).

ACTIVIDAD ECONÓMICA

(Miles y variación porcentual)

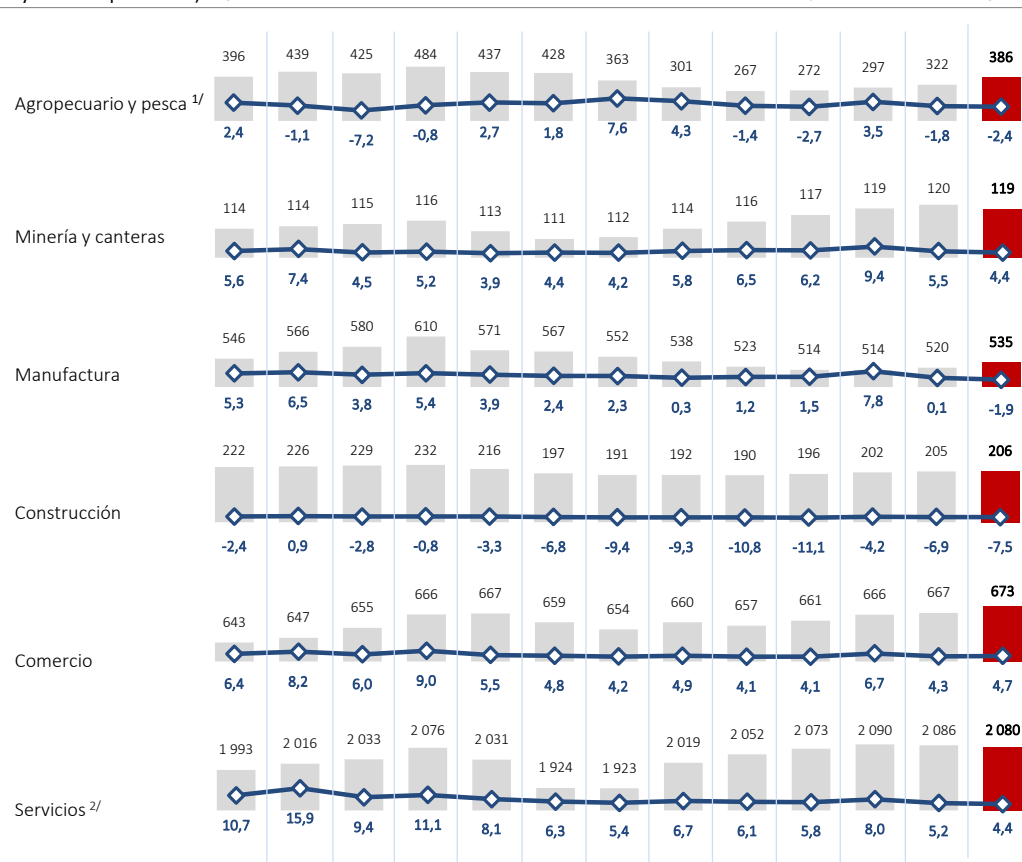

NOTA TÉCNICA:

- Proyección del total de puestos de trabajo y empresas en el sector formal privado mensual declarados para el mes de agosto de 2023 en Planilla Electrónica (PLAME y T-Registro) a partir del corte de 08 de octubre de 2023 remitido por SUNAT a MTPE. Debido al adelanto de la fecha de corte de la información, se asume que el 70% de empresas pequeñas "1-10 trabajadores", el 80% de medianas "11-100 trabajadores", y el 100% de grandes "101 a más trabajadores", que no habían realizado su declaración en la fecha de corte del 08 de octubre de 2023, registraría una cantidad de trabajadores equivalente al promedio del mismo mes de los últimos años. Asimismo, se excluyen empresas que no reportaron anteriormente trabajadores en los últimos tres meses.
- El número de puestos de trabajo registrados en este reporte excluye a los trabajadores sin vínculo laboral activo o con conceptos pendientes de liquidar, aquellos con relación laboral en condición de suspensión perfecta en el total de días del mes reportado y que no han recibido remuneración, así como pensionistas, modalidades formativas, trabajadores con renta de cuarta categoría.



BICENTENARIO DEL PERÚ 2021 - 2024



PERÚ Ministerio de Trabajo y Promoción del Empleo

INDICADOR ADELANTADO DEL EMPLEO ASALARIADO EN EL SECTOR FORMAL PRIVADO, AGOSTO 2023

PERÚ: NÚMERO DE EMPRESAS PRIVADAS QUE DECLARAN TRABAJADORES EN PLANILLA ELECTRÓNICA, AGOSTO 2019-AGOSTO 2023 (Absoluto en miles y variación porcentual)

Ago. 2023/Ago.2022

3,5%

Fue la variación de empresas en el sector formal privado en agosto de 2023, respecto agosto de 2022.

Ago. 2023/ Ago. 2019

15,4%

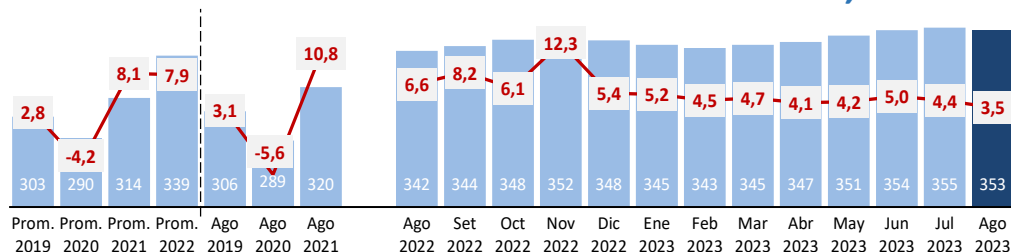

ACTIVIDAD ECONÓMICA (Miles y variación porcentual)

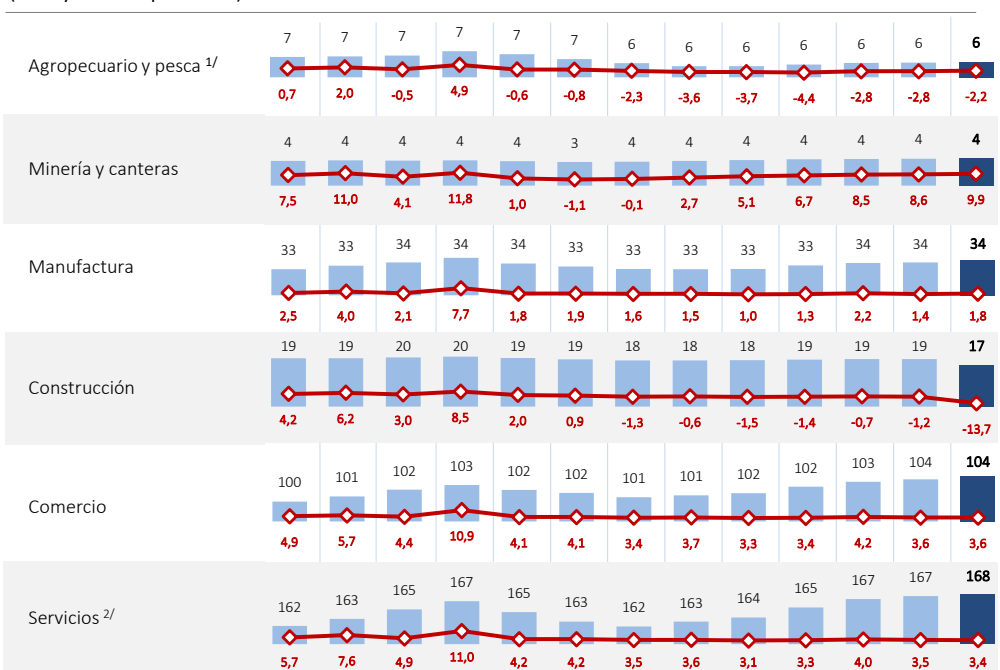

Nota: Datos actualizados al 08 de octubre de 2023.

^{1/} Incluye agricultura, ganadería, caza, silvicultura y pesca.

^{2/} Incluye suministro de electricidad, gas y agua; hoteles y restaurantes; transporte, almacenamiento y comunicaciones; intermediación financiera; actividades inmobiliarias, empresariales y de alquiler; enseñanza; administración pública y defensa; servicios sociales y de salud; otras actividades de servicios comunitarios, sociales y personales; hogares privados con servicio doméstico; organizaciones y órganos extraterritoriales.

Fuente: MTPE - Planilla Electrónica (T-Registro y PLAME).

Elaboración: MTPE-Dirección General de Promoción del Empleo (DGPE)-Dirección de Investigación Socio Económico Laboral (DISEL).

TAMAÑO DE EMPRESA

(Miles y variación porcentual) Ago-22 Set-22 Oct-22 Nov-22 Dic-22 Ene-23 Feb-23 Mar-23 Abr-23 May-23 Jun-23 Jul-23 Ago-23

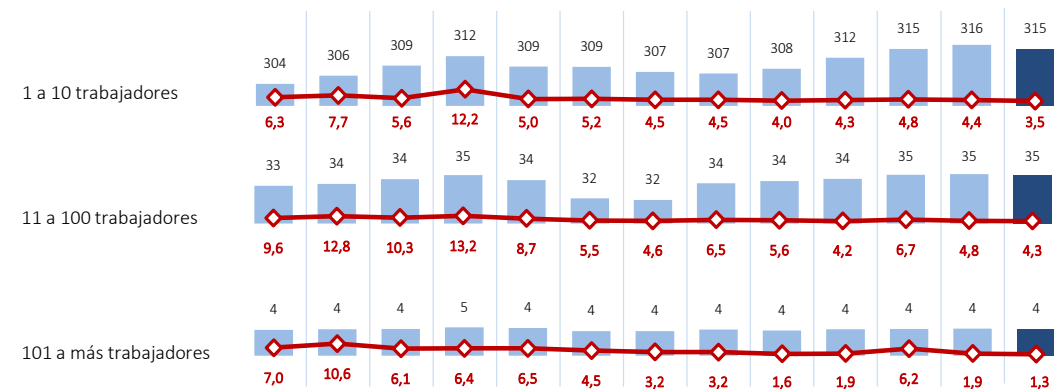

BICENTENARIO
DEL PERÚ
2021 - 2024



PERÚ

Ministerio de Trabajo
y Promoción del Empleo