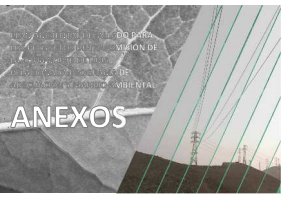

ANEXOS

LinkedIn
+56 9 9 6 5 5 0 7 9
Instagram
www.ecoterra.net
Jorge Thalgrand N° 181 Oficina 1001, Santiago de Chile

LISTA DE ANEXOS

ANEXO 01.1 VIGENCIA DE PODER DE REPRESENTANTE LEGAL
ANEXO 01.2 INSCRIPCIÓN DE CONSULTORA
ANEXO 01.3 CONTRATO ÚNICO DE ACCIONISTAS
ANEXO 02.1 RESOLUCIONES MINISTERIALES DE CONCESIONES
ANEXO 02.2 PARTIDAS REGISTRALES
ANEXO 02.3 RESOLUCIÓN DIRECTORIAL DE APROBACIÓN DE PMAA ANEXO
03.1 DIAGRAMA UNIFILAR Y SUBESTACIONES DE TRANSFORMACIÓN
ANEXO 03.2 DISTRIBUCIÓN DE ESTRUCTURAS
ANEXO 03.3 ALLAN DE ESTRUCTURAS
ANEXO 06.1 RIESGOS NATURALES
ANEXO 06.1 CÓDIGO DE CONDUCTA
MAPAS

ANEXO 01.1 VIGENCIA DE PODER DE REPRESENTANTE LEGAL

ZONA REGISTRAL IV - SEDE LIMA
Oficina Registral Lima

Código N° 01139202
Solicitud N° 2025-00000
Fecha 08/01/ 12:41:08

REGISTRO DE PERSONAS JURÍDICAS
(RSPJ) DE SOCIEDADES ANÓNIMAS

CERTIFICADO DE VIGENCIA

El fedatario que suscribe, **CERTIFICA:**

Que, en la partida electrónica N° 11394737 del Registro de Personas Jurídicas de la Oficina Registral de Lima, aún no inscrito, registrado y vigente el poder a favor de Mayrel Elena Vargas Torres, identificado con DNI 25705498 cuya data se procede a continuación:

DENOMINACIÓN O RAZÓN SOCIAL: ENEL DISTRIBUCION PERU S.A.A.
LIBRO: SOCIEDADES ANONIMAS
ASIENTO: C00061
CARGO: APODERADO

FACULTADES:
DE ASUNTOS:

(1) APROBAR EL OTORGAMIENTO DE FACULTADES A LAS SIGUIENTES PERSONAS:

APODERADO	DOCUMENTO DE IDENTIDAD	FACULTADES
6 Mayrel Elena Vargas Torres	DNI N° 25705498	1.24, 1.6L 4.43, 7.08.

ADICIONAL EN EL ASUNTO CESESE: SERÁ INSCRITA A LA COPIA CERTIFICADA POR NOTARIO DE LIMA, DE LA ESCRITURA PÚBLICA DEL 5 DE 02 2016 DEL ACTA DE SESIÓN DE DIRECTORIO DEL 15 11 2015: CESE DE ACUERDO:
APROBAR EL NUEVO RÉGIMEN DE PODERES DE ACUERDO A LO SIGUIENTE:
I) EL NOMOE GENERAL DE FACULTADES (EL "NODOE DE FACULTADES") SE EL QUE SE DETALLA A CONTINUACIÓN:
"1.42 FACULTADES ADMINISTRATIVAS GENERALES:
[...]
"1.24 SUSCRIBIR COMUNICACIONES Y CORRESPONDENCIA DE LA SOCIEDAD A NIVEL NACIONAL YA SEA PRIVADAS O PÚBLICAS O PERSONAS, PUDIENDO USAR EL SELLO DE LA SOCIEDAD.
"1.6L ACREDITAR PODERES PARA ACTUAR EN NOMBRE DE LA SOCIEDAD ANTE ENTIDADES ADMINISTRATIVAS, YA SEA ANTE ENTIDADES PÚBLICAS O PRIVADAS, PUDIENDO USAR EL SELLO DE LA SOCIEDAD.
[...]
"4.43 FACULTADES CONTRACTUALES: NEGOCIAR, CELEBRAR, SUSCRIBIR, MODIFICAR, RESCINDIR, RESOLVER Y DAR POR CONCLUIDOS LOS SIGUIENTES CONTRATOS:
[...]
"4.45 TRANSACCIONES EXTRAJUDICIALES QUE SE DAN SUMA A UN DERECHOLISO POR PARTE DE LA SOCIEDAD HASTA POR EL 1.000.000.00 S 00 EQUIVALENTE EN OTRA MONEDA, O AQUE EXPLEGAN LA

1 - La información del presente documento está sometida a la Ley de Protección de Datos Personales y su Reglamento. Su tratamiento se rige por los términos de Política de Protección de Datos Personales de la SUNARP.
2 - La información del presente documento está sometida a la Ley de Firmas y Firmas Digitales y su Reglamento. Su validez puede ser verificada ingresando a www.sunarp.gob.pe/consulta-documentos-firmados.aspx y siguiendo las instrucciones.

REALIZADA POR PARTE DE LA SOCIEDAD HASTA POR 41 500 000,00 S SU EQUIVALENTE EN OTRA MONEDA, UNICAMENTE RESPECTO DE DERECHOS CONTROVERTIDOS CUYOS SOBRE BIENES INMUEBLES.

[...]

12 REPRESENTACION EN MATERIA ADMINISTRATIVA, JUDICIAL, LABORAL Y OTROS:

[...]

A) REPRESENTAR A LA SOCIEDAD ANTE CUALQUIER INSTITUCION PRIVADA O PUBLICA Y EN ESE SENTIDO, INICIAR, SEGUIR, CONTESTAR O PARTICIPAR EN TODO TIPO DE PROCEDIMIENTOS O REQUERIMIENTOS ANTE LOS ORGANOS LEGISLATIVOS COMPETENTES DE LA PUBLICA NACIONAL PUBLICA NACIONAL, DEPARTAMENTAL, REGIONAL, MUNICIPAL PROVINCIAL, MUNICIPAL DISTRITAL, ENTIDADES O ORGANISMOS AUTONOMOS Y TRIBUNALES O CONSEJOS ADMINISTRATIVOS PUBLICOS; PARA O DISPONER EL FINES O ACTUAR COMO AGENTE DE PAGO DE TODO TIPO DE TRIBUTOS, SALTAS Y DERECHOS FORMULAR RECLAMACIONES, RECURSOS ADMINISTRATIVOS, QUEJAS Y CUALQUIER OTRO RECURSO O ARTICULADO PROPUESTO DE LEY; EN TODAS LAS INSTANCIAS ADMINISTRATIVAS, JURISDICCIONALES, ARBITRALES, TRIBUTARIAS, LABORALES, CONTENCIOSAS ADMINISTRATIVAS, ENTIDADES INTERVENIR EN TODO TIPO DE ACTOS, SOLICITUDES, TRAMITES Y PROCESOS ANTE LAS AUTORIDADES POLITICAS, FISCALES, ADUANERAS, MUNICIPALES, CON LAS MAS AMPLIAS FACULTADES ORDINARIAS Y ESPECIALES QUE SE TRAMITE, PROCEDIMIENTO, INTERVENCION, O ENTIDAD ENTIDAD, PARA LA TRAMITACION ORDINARIA EN LOS CITADOS PROCEDIMIENTOS, EN ESE SENTIDO, PODRA REPRESENTAR A LA SOCIEDAD, DE SUS ACCIONES Y DERECHOS, ANTE LAS ENTIDAD ENTIDADES DE LA ADMINISTRACION PUBLICA, ESPECIALMENTE, SIN QUE LA SIGUIENTE ENUMERACION SEA RESTRICTIVA O LIMITATIVA EN PROCEDIMIENTOS ANTE EL MINISTERIO DE ENERGIA Y MINAS, MINISTERIO DEL INTERIOR, MINISTERIO DE LA PRODUCCION, MINISTERIO DE AGRICULTURA, MINISTERIO DE VIVIENDA, MINISTERIO DE TRANSPORTE Y COMUNICACIONES, MINISTERIO DE SALUD, MINISTERIO DE TRABAJO Y PROMOCION DEL EMPLEO, LA DEFENSORIA DEL PUEBLO, LA SUPERINTENDENCIA NACIONAL DE FISCALIZACION LABORAL, MINISTERIO DEL AMBIENTE, MINISTERIO DE CULTURA, ORGANISMO SUPERVISOR DE LA INVERSION EN ENERGIA Y MINERIA OSINERGMIN, AUTORIDAD NACIONAL DEL AGUA ANA, SEDAPAL, ORGANISMO DE EVALUACION Y FISCALIZACION AMBIENTAL OEFA, INSTITUTO NACIONAL DE DEFENSA DE LA COMPETENCIA Y DE LA PROTECCION DE LA PROPIEDAD INTELECTUAL INDECOPI, SUPERINTENDENCIA NACIONAL DE REGISTROS PUBLICOS SUNARP, SUPERINTENDENCIA DEL MERCADO DE VALORES SMV, BOLSA DE VALORES DE LIMA, PROINVERSION, LOS ORGANOS DEFENSORES ENTES Y ASESORES, Y LAS ENTIDADES, ORGANISMOS O MINISTERIOS QUE LOS ANUNIE O SUSTITUYAN, ASI COMO FRENTE A LA ADUANA, SUNAT, SUNAT, ANTE LAS ENTIDADES BANCARIAS, FINANCIERAS, ENTIDADES BANCARIAS, COMPAÑIAS DE SEGUROS, ANTE LA SOCIEDAD PORTA PARTE, B) AL APODERADO REPRESENTARA A LA SOCIEDAD ANTE USUARIOS DEL SERVICIO PUBLICO DE ELECTRICIDAD, ORGANISMOS, MINISTERIOS, AUTORIDADES MUNICIPALES, DEFENSORIA DEL PUEBLO, CONGRESO E INDUCCION A FIN DE SUSCRIBIR TODA CLASE DE DOCUMENTOS RESOLUCIONES O ACTOS QUE IMPULSEN O DEN POR CONCLUIDO UN PROCEDIMIENTO ADMINISTRATIVO DE RECLAMOS QUE SE ENCUENTRE VIGENTE, ASI COMO SUSCRIBIR TODA CLASE DE DOCUMENTOS MEDIANTE LA CUAL SE DA RESPUESTA A LAS PETICIONES, SOLICITUDES O REQUERIMIENTOS QUE FORMULEN LOS SUJETOS ANTES INDICADOS. C) AL APODERADO REPRESENTARA A LA SOCIEDAD ANTE USUARIOS DEL SERVICIO PUBLICO DE ELECTRICIDAD, ORGANISMOS, AUTORIDADES ADEMAS DE TIPO DE SUSCRIBIR TODA CLASE DE DOCUMENTOS RESOLUCIONES O ACTOS QUE IMPULSEN O DEN POR CONCLUIDO EN PRIMERA INSTANCIA UN PROCEDIMIENTO ADMINISTRATIVO DE RECLAMOS QUE SE ENCUENTRE VIGENTE, ASI COMO SUSCRIBIR TODA CLASE DE DOCUMENTOS MEDIANTE LA CUAL SE DA RESPUESTA A LAS PETICIONES, SOLICITUDES, REQUERIMIENTOS O REGLAMOS QUE FORMULEN LOS SUJETOS ANTES INDICADOS.

---

1 [illegible]

2 La verificación de la firma digital del documento puede realizarse en el siguiente enlace: https://sdi.sunarp.gob.pe/sdi/consultaDigitalPublica/verificarFirmaDigital.jsp?id=1&idDoc=[illegible] de Bienes y Derechos Sociales desde la sumilla.

sunarp
Superintendencia Nacional de los Registros Públicos

DOCUMENTO QUE DIO MÉRITO A LA INSCRIPCIÓN:
Acorde con esas certificadas por el Notario Luis Carlos Brandar en mérito a la SESIÓN DE DIRECTORIO DEL 29-02-2020

I. ANOTACIONES EN EL REGISTRO PERSONAL O EN EL RUBRO OTROS
NINGUNO

II. TÍTULOS PENDIENTES

N°	Título	Fecha de Presentación	Acto
1	2020-00691511	15/05/2020	OTORGAMIENTO DE PODER

[illegible]

IV. DATOS ADICIONALES DE RELEVANCIA PARA CONOCIMIENTO DE TERCEROS
NINGUNO

N° de Fojas del Certificado: 3 N° Recibo: 2020-1485887
Derechos Pagados:S/ 20.00
Saldo Derechos: S/ 0.00
Total de Páginas: S/ 20.00

Verificado y expedido por EVELYN VANESSA ROCA BARBARACO, ABOGADO CERTIFICADOR de la Oficina Registral de Lima, a las 17:34:48 horas del 4 de Mayo del 2020

EVELYN VANESSA ROCA BARBARACO
ABOGADO CERTIFICADOR
Zona Registral Nº IX - Sede Lima

[illegible]
La información que aparece en el presente documento puede ser verificada en la página web: https://[illegible] ingresando el código de verificación [illegible] de 10 dígitos que aparece en la parte superior de la hoja.

ANEXO 01.2 INSCRIPCIÓN DE CONSULTORA

SENACE
Servicio Nacional de Certificación Ambiental para las Inversiones Sostenibles
El Suscrito Traductor Público Juramentado del idioma Inglés con Sello y Firma en Lima con DNI 25739884, 1 ej. que no sufre de cambio de nombre.
Lima, 07 de Junio de 2016
Ana Sofía Dávila Andaluz
Traductora

Resolución Directoral
Nº 415 -2016-SENACE/DRA

Lima, 03 de junio de 2016

VISTOS: Los escritos de Número de Trámite 01270-2016, del 27 de abril de 2016, Número de Trámite 01612-2016, del 27 de mayo de 2016, presentados por la empresa ABILORZA S.A.C., el Informe N° 00000-2016-SENACE-DRA-DCA-MCL-ECHM, de la Dirección de Registro Ambiental, el Informe N° 00000-2016-SENACE-DRA-JRCAGUERRA de la Jefatura de Registro Nacional de Consultoras Ambientales de la Dirección de Registros Ambientales; y,

CONSIDERANDO:

Que, por Decreto Supremo N° 019-2012-MINAM, modificado por el Decreto Supremo N° 005-2013-MINAM, se crea el Registro de Consultoras Ambientales para la obtención de estudios de impacto ambiental, el mismo del SEIA, en cuyo artículo 8 se establece que el profesional de la consultora es el Regente;

Que, mediante Resolución Directoral N° 111-2014-MINCETUR/DGAMI, del 07 de julio de 2014, la Dirección Nacional de Asuntos Ambientales Energéticos de Turismo, en adelante la Dirección, otorga la renovación de inscripción a la empresa ABILORZA S.A.C., en el Registro de Consultoras Ambientales Energéticas de Turismo, en adelante el Registro, con la consultora Energía Ambientales Consultores e Ingenieros, la vigencia de la inscripción de dos (02) años, contados a partir de la expedición de dicha Resolución, es decir hasta el 31 de julio de 2016;

Que, mediante Número de Trámite 01270-2016, del 27 de abril de 2016, la empresa ABILORZA S.A.C. (RUC N° 20512279776), por medio de su gerente general, Juan Iván Silva Garro, presenta a la Dirección de Registros Ambientales del Servicio Nacional de Certificación Ambiental para las Inversiones Sostenibles-Senace, la solicitud de inscripción para el consultor Energía Ambientales Multiservicios e Ingenieros;

Que, mediante Acta Directoral N° 043-2016-SENACE/DRA, suscrito por el Director de la Dirección de Registros Ambientales del Senace otorga a la empresa ABILORZA S.A.C. el plazo de cinco (05) días hábiles, para que subsane las observaciones de forma y fondo, bajo apercibimiento de declarar el abandono y archivar el procedimiento, debido que el mismo obtuvo la inscripción del profesional Gerardo Luis Carranza Galarza;

Que, mediante Número de Trámite 01612-2016-1, del 31 de mayo de 2016, ABILORZA S.A.C., por medio de su gerente general, Juan Iván Silva Garro, presenta la Solicitud N° Documento en respuesta a Acta Directoral N° 043-2016-SENACE/DRA, en el que solicita la inscripción del consultor profesional;

Que, mediante acuerdo de Sala CD de pleno del presente, mediante [illegible] N° 2[illegible]-2019-SENACE-TFA-SALA PLENA/ACUERDO, la Sala de Pleno del Tribunal de Resolución de Controversias Ambientales, determinó que la actividad de extracción de material de acarreo "Grupo [illegible] Calculada a "RO 10489-RM".

Que, el acuerdo antes citado de Sala de Pleno del Tribunal de Resolución de Controversias Ambientales, y [illegible]

Por consiguiente, en cumplimiento a lo establecido en el artículo 6 y 15 del Decreto Supremo N° [illegible]-2019-EF modificado por el "Decreto Supremo N° 326-2019-EF/65" el artículo 1 del Decreto Supremo N° 006-2019-MINAM, y, en el marco de la Resolución Ministerial N° 328-2019-Minedu y en uso de las atribuciones establecidas en el literal q) de Artículo 43 del Reglamento de Organización y Funciones de Senace, aprobado por Decreto Supremo N° 003-2017-MINCUL;

SE RESUELVE:

Artículo 1.- Aprobar la inscripción en el subsector Energía (actividad Operaciones e Hidrocarburos) a **ASELDRA S.A.C.**, con RUC N° 20[illegible]2770, con profesionales en Registro N° 022-2019-SENACE:

Artículo 2.- Los equipos profesionales multidisciplinarios de **ASELDRA S.A.C.** para el subsector Energía (actividad Hidrocarburos e Hidrocarburos), están conformados con [illegible] (17), actualmente cuenta una, los cuales son detallados a continuación:

Cantidad de profesionales	Especialidades profesionales requeridas	Profesionales
1	Ingeniero Ambiental, Ingeniero Industrial, Ingeniero Mecánico, Ingeniero Electricista, Ingeniero Electrónico, Ingeniero Químico, Ingeniero Sanitario, Ingeniero Agrónomo, Ingeniero Geólogo, Ingeniero Geógrafo, Ingeniero Forestal, Ingeniero Pesquero, Ingeniero Agrícola, Ingeniero Civil, Ingeniero Minas, Ingeniero Metalurgista, Ingeniero Petrólero, Ingeniero Geógrafo,

Artículo 4.- La vigencia de la inscripción de ABILORZA S.A.C. es de tres (03) años, contados a partir del siguiente de emitida la presente Resolución Directoral.

Artículo 5.- ABILORZA S.A.C. deberá realizar el procedimiento administrativo de actualización correspondiente en el Registro Nacional de Consultores Ambientales cuando se produzca cualquiera de los supuestos establecidos en el artículo 78 del Decreto Supremo N° 011-2019-MINAM, modificado por el Decreto Supremo N° 022-2019-MINAM, y de el plazo establecido.

Artículo 6.- ABILORZA S.A.C. podrá solicitar la renovación de su inscripción dentro de los sesenta (60) días hábiles anteriores a la pérdida de su vigencia, conforme a lo establecido en el artículo 79 del Decreto Supremo N° 011-2019-MINAM, modificado por el Decreto Supremo N° 022-2019-MINAM, que dispone: prueba que si la entidad autorizada no solicita la renovación de su inscripción luego de vencida el plazo previsto, será eliminada automáticamente del Registro, sin perjuicio de la obligatoria sanción administrativa correspondiente.

Artículo 7.- Instruir a la Unidad de Registro Nacional de Consultoras Ambientales la notificación de la presente Resolución.

Artículo 8.- Disponer la publicación de la presente Resolución en el Portal Institucional del Servicio Nacional de Certificación Ambiental para las Inversiones Sostenibles - Senace (www.senace.gob.pe).

Regístrese y comuníquese.

senace	REGISTRO NACIONAL DE CONSULTORAS AMBIENTALES	Hoja Resumen Fecha: 18-06-2019 Fecha de Inscripción 18/06/2019

El Registro Nacional de Consultoras Ambientales es un repositorio administrativo, por lo tanto la inscripción y modificación en dicho Registro son consideradas procedimientos administrativos de aprobación automática, de conformidad con lo dispuesto en el artículo 31.4 del Texto Único Ordenado de la Ley N° 27444, Ley del Procedimiento Administrativo General.

Este documento deja constancia de la conclusión automática de la solicitud presentada por:

MAD DE HUI: **3043278777** RAZÓN SOCIAL: **JIMLCIRA LICENCIADO A NOMBRA CERRADO**

Según el detalle a continuación:

ITEM	SUBSECTOR	ACTIVIDAD	TIPO DE SOLICITUD	NÚMERO DE REGISTRO
1	TRANSPORTES	TRANSPORTES	INSCRIPCIÓN	CES-3019-TRA
2	AGRICULTURA	MORELOS,RAL - RIYLO	INSCRIPCIÓN	CES-3019-AGR
3	MINERIA	MINERIA	INSCRIPCIÓN	CES-3019-MIN

A fin de inscripción y modificación en el Registro Nacional de Consultoras Ambientales administrativo de aprobación automática, actúan capitas al presente de Declaración Jurada, en tal permite al Senace verificar de oficio la autenticidad de las declaraciones, documentos, información y evaluaciones proporcionadas por el administrado. En caso de comprobar fraude o falsedad en la información, el Senace aplicará la sanción administrativa correspondiente, sin perjuicio de la responsabilidad civil o penal a la que hubiere lugar.

EQUIPO PROFESIONAL MULTIDISCIPLINARIO

TIPO DE ACTIVIDAD	NOMBRE	CARRERA PROFESIONAL
AGRICULTURA - INEGI	JOSE SMITH ACTON HUAMAN ENRIC	Biología
	MARIA DEL PILAR GAMA EGAS	Economía
	MIGUEL ANGEL GÓMEZ TRUJILLO	Biología
	MARIO RONAL CLAZA VASQUEÑA	Ingeniería Ambiental
	EZ CAROL DIEGO TORRES	Ingeniería Ambiental y Recursos Naturales
	BROMBERS YONA SMINE SVIEC	Ingeniería Agronómica
	PAVEL IVAN SILVA QUIRÓZ	Ingeniería Ambiental y Recursos Naturales
	ALICIA TORRES BOCANEGRA	Psicología
MINERIA	JOSE SMITH ACTON HUAMAN ENRIC	Biología
	MARIA DEL PILAR GAMA EGAS	Economía
	MIGUEL ANGEL GÓMEZ TRUJILLO	Biología
	MARIO RONAL CLAZA VASQUEÑA	Ingeniería Ambiental
	EZ CAROL DIEGO TORRES	Ingeniería Ambiental y Recursos Naturales
	JUAN BERNARDO PINELOS TORRES	Ingeniería Química
	PAVEL IVAN SILVA QUIRÓZ	Ingeniería Ambiental y Recursos Naturales
	ALICIA TORRES BOCANEGRA	Psicología
TRANSPORTES	TELPO LU BERNARDO AGUIRAR LEZA	Arquitectura
	JOSE SMITH ACTON HUAMAN ENRIC	Biología

senace	REGISTRO NACIONAL DE CONSULTORAS AMBIENTALES	Hoja Resumen Hora: 10:09:19 Fecha de Inscripción 16/08/2018

TIPO DE ACTIVIDAD	NOMBRE	CARGO PROFESIONAL
TRANSPORTES	MARIA DEL PILAR GAVELA BRAS	Economia
	MIGUEL JAIME GOMEZ TELLILLO	Biologia
	MARIO NONAL CLAZA MAGAÑA	Ingeniero Ambiental
	JEFERSES ENCINEZ TEMBRE	Ingeniero Ambiental y Recursos Naturales
	INGRI ELIMER SUAZO QUIRAZ	Ingeniero Ambiental y Recursos Naturales
	ALICIA LORNEI BOCANEGRA	Psicologo

ANEXO 01.3 FORMATO ÚNICO DE ACOGIMIENTO

enel

CARGO

LA PETICIÓN DE PRIMERA INSTANCIA
Oficina Administrativa Documentaria - Lima Norte
RECIBIDO
18/11/2015
Nº Registro: 2996176
Hora: 10:20
FIRMA DE RECEPCIÓN DE DOCUMENTOS

IBAT- 123- 2015

Señores:
Ministerio de Energía y Minas
Av. Las Artes Nº 260
San Borja.-

Atención: Ing. Juan Orlando Cossio Williams,
Director de la Dirección General de Asuntos Ambientales de Electricidad

Asunto: Entrega de Formato Único de Acompanamiento al Plan Ambiental Detallado

De nuestra consideración:

Aprovecho la oportunidad para saludarlo cordialmente, y a la vez hacer entrega de un (01) ejemplar físico y digital del Formato Único de Acompanamiento al Plan Ambiental Detallado (PAD) para los proyectos de Transmisión de la zona Norte de Lima relacionada al Programa de Arborización y Manejo ambiental, en el marco de lo establecido en el art. 47 del D.S. N° 014-2015-EM "Reglamento para la Protección Ambiental en las Actividades Eléctricas".

Sin otro particular, quedamos de usted.

Atentamente.

Ramón Fernando Zevallos Farías
Apoderado
ENEL DISTRIBUCIÓN PERÚ S.A.A.

ANEXO 02.1 RESOLUCIONES MINISTERIALES DE CONCESIONES

DEUDAS CONTINGENTES				
AVALES OTORGADOS	[illegible]	[illegible]	[illegible]	[illegible]
CARTAS FIANZAS EMITIDAS NO EN EL PAIS	[illegible]	[illegible]	[illegible]	[illegible]
CARTAS FIANZAS EMITIDAS EN EL PAIS	[illegible]	[illegible]	[illegible]	[illegible]
CARTAS DE CREDITO	[illegible]	[illegible]	[illegible]	[illegible]
OTRAS CONTINGENCIAS	[illegible]	[illegible]	[illegible]	[illegible]
TOTAL DEUDAS CONTINGENTES	[illegible]	[illegible]	[illegible]	[illegible]
CUENTAS DE ORDEN				
BIENES EN FIDEICOMISO	[illegible]	[illegible]	[illegible]	[illegible]
BIENES RECIBIDOS EN GARANTIA	[illegible]	[illegible]	[illegible]	[illegible]
BIENES RECIBIDOS EN ARRENDAMIENTO FINANCIERO	[illegible]	[illegible]	[illegible]	[illegible]
OTRAS CUENTAS DE ORDEN	[illegible]	[illegible]	[illegible]	[illegible]
TOTAL CUENTAS DE ORDEN	[illegible]	[illegible]	[illegible]	[illegible]

PASIVOS Y PATRIMONIO NETO (PASIVO EXIGIBLE)	[illegible]	[illegible]	[illegible]	[illegible]
DEPOSITOS	[illegible]	[illegible]	[illegible]	[illegible]
OTRAS OBLIGACIONES	[illegible]	[illegible]	[illegible]	[illegible]
TOTAL PASIVO	[illegible]	[illegible]	[illegible]	[illegible]
PATRIMONIO NETO				
CAPITAL SOCIAL	[illegible]	[illegible]	[illegible]	[illegible]
CAPITAL ADICIONAL	[illegible]	[illegible]	[illegible]	[illegible]
RESERVAS	[illegible]	[illegible]	[illegible]	[illegible]
RESULTADOS ACUMULADOS	[illegible]	[illegible]	[illegible]	[illegible]
TOTAL PATRIMONIO NETO	[illegible]	[illegible]	[illegible]	[illegible]
TOTAL PASIVO Y PATRIMONIO NETO	[illegible]	[illegible]	[illegible]	[illegible]
CUENTAS DE ORDEN				
BIENES EN FIDEICOMISO	[illegible]	[illegible]	[illegible]	[illegible]
BIENES RECIBIDOS EN GARANTIA	[illegible]	[illegible]	[illegible]	[illegible]
BIENES RECIBIDOS EN ARRENDAMIENTO FINANCIERO	[illegible]	[illegible]	[illegible]	[illegible]
OTRAS CUENTAS DE ORDEN	[illegible]	[illegible]	[illegible]	[illegible]
TOTAL CUENTAS DE ORDEN	[illegible]	[illegible]	[illegible]	[illegible]

ACT S.A.C. PROMOTOR DE INVERSIONES EN LIMA 300

CARLOS F. MARIANI MONTALLO MANAGER

FERNANDO CRUZ GALLARDO

GERENTE GENERAL

ESTADO DE GANANCIAS Y PERDIDAS CONSOLIDADO	[illegible]	[illegible]	[illegible]	[illegible]
VENTAS NETAS	[illegible]	[illegible]	[illegible]	[illegible]
COSTO DE VENTAS	[illegible]	[illegible]	[illegible]	[illegible]
UTILIDAD BRUTA	[illegible]	[illegible]	[illegible]	[illegible]
UTILIDAD OPERATIVA	[illegible]	[illegible]	[illegible]	[illegible]
UTILIDAD NETA	[illegible]	[illegible]	[illegible]	[illegible]

ENERGÍA Y MINAS

Declaran que concesión definitiva concedida a Electro Ucayali S.A. en beneficio de sociedades de electrodoméstico inganeta por la R.M. Nº 170-02-EM/VME

RESOLUCIÓN MINISTERIAL
Nº 171-02-EM/VME

Lima, 10 de agosto de 2002

VISTO: El Expediente Nº 2001-[illegible] sobre solicitudes de ampliación de concesión de distribución de energía eléctrica en la Provincia de Coronel Portillo, Departamento de Ucayali, presentadas por la empresa "E.E. Ucayali, S.A. con RUC Nº [illegible] y "Electro Ucayali S.A. con RUC Nº [illegible] ...[illegible] ...[illegible] ...[

Que, mediante Informe Técnico de que suscribe ELECTRONICA S.A., se indica que en cada vehículo fijado con la placa de rodaje **CHC-814 MAPCO**, participó el operador de control de velocidad, el operador de control de velocidad y el operador de control de velocidad, **CHC-814 MAPCO** participó el operador de control de velocidad, el operador de control de velocidad y el operador de control de velocidad, los cuales son los encargados de la operación del equipo de control de velocidad, los cuales son los encargados de la operación del equipo de control de velocidad, los cuales son los encargados de la operación del equipo

ENERGÍA Y MINAS

Declaran fundado recurso de reconsideración interpuesto contra la RJM. N° 170-97-EM/VMM

RESOLUCIÓN VICEMINISTERIAL N° 003-02-EM/VMM

Lima, 22 de enero de 2002

Vistos, el documento con registro de ingreso N° 1001175 de fecha 17 de setiembre de 1997 presentado por la Empresa Minera Regional de Servicio Pública en Pequeño Minería S.A. (EMRESPEM S.A.), el Informe N° 0001-2002-EM/DGM-DNM, de fecha 8 de enero de 2002, de la Dirección General de Minería del Ministerio de Energía y Minas (DGM), de fecha 8 de enero de 2002, de la Dirección de Asuntos Legales de la Dirección General de Minería y el Memorándum Nº 017 de la Dirección General de Minería, de fecha 8 de enero de 2002;

CONSIDERANDO:

Que mediante Resolución de Gerencia N° 170-97-GM-DRM, de fecha 8 de julio de 1997 en Tacna, se otorgó la concesión para beneficio a favor de la empresa Minera Regional de Servicio Pública en Pequeño Minería S.A. (EMRESPEM S.A.), para operar la planta de beneficio de minerales de la empresa Minera Gerardo;

Que, la Constitución de nuestra Carta, en su derecho 22, establece que toda persona tiene derecho a la vida y a su desarrollo y bienestar, y el Estado garantiza el ejercicio de este derecho;

Que, la Empresa Minera Regional de Servicio Pública en Pequeño Minería S.A. (EMRESPEM S.A.), con fecha 17 de setiembre de 1997, presentó su recurso de reconsideración contra la Resolución de Gerencia N° 170-97-GM-DRM, de fecha 8 de julio de 1997 en Tacna, en el cual solicita que se declare fundado el recurso de reconsideración y se otorgue la concesión de beneficio a favor de la empresa Minera Gerardo;

Que, la Dirección General de Minería (DGM) luego de la evaluación del recurso de reconsideración, indica que no se han cumplido con el Artículo 96° del Reglamento de la Ley General de Minería, que establece que el plazo de la concesión de beneficio es de treinta (30) años, y que vencido el plazo se revertirá al Estado;

Que, el artículo Segundo del Decreto General de Minería y del Viceministro de Energía

SE RESUELVE:

Artículo 1°.- Declarar fundado el recurso de reconsideración interpuesto por la Empresa Minera Regional de Servicio Pública en Pequeño Minería S.A. (EMRESPEM S.A.), contra la Resolución de Gerencia N° 170-97-GM-DRM, de fecha 8 de julio de 1997 en Tacna, en los fundamentos de la parte considerativa de la presente Resolución.

Artículo 2°.- DISPONER el Archivo de la Empresa Minera Regional de Servicio Pública en Pequeño Minería S.A. (EMRESPEM S.A.), en virtud de no haber cumplido con el plazo de la concesión de beneficio, que es de treinta (30) años, y que vencido el plazo se revertirá el mismo a la Nación de conformidad de lo establecido en el Artículo 96° del Reglamento de la Ley General de Minería y de acuerdo a lo establecido en el Artículo 2° de la presente Resolución.

Artículo 3°.- Disponer a la Empresa Regional de Servicio Pública en Pequeño Minería S.A. (EMRESPEM S.A.), la cancelación de la concesión de beneficio a favor de la empresa Minera Gerardo, de conformidad de lo establecido en el Decreto Supremo N° 018-92-EM, Ley General de Minería, de fecha 8 de julio de 1992.

Regístrese, comuníquese y publíquese.

ARGEN YAMAO OKUMA
Ministro de Energía y Minas

Lima, 8 de julio de 1997.

Vista, el Expediente N° 2-96-0-70, que contiene la Denuncia del Indecopi N° 2-96-0-70 y N° 1-96-0-70, seguida por la Comisión de Defensa de la Libre Competencia contra Empresa de Transmisión Eléctrica Transnexo S.A. y Empresa de Generación Eléctrica Piura S.A. por presunta infracción a los artículos 1 y 2 del Decreto Ley N° 26122 y a los artículos 3 y 4 del Decreto Legislativo N° 701 y su modificatoria, y a la Resolución de Sala Plena N° 003-97-TDC, y

CONSIDERANDO:

Que, la Empresa Nacional de Servicio Público de Energía Eléctrica de Piura S.A. (Enersur), en su calidad de titular de concesiones de distribución de electricidad en la Costa del Departamento de Piura, y la Empresa de Generación Eléctrica Piura S.A. (Egepiura), en su calidad de titular de la central hidroeléctrica Poechos I, ubicada en el río Chira, suscribieron el Convenio de Suministro de Energía Eléctrica de Emergencia N° 001-96-DE/DGE, mediante el Contrato de Suministro de Energía Eléctrica de Emergencia N° 001-96-DE/DGE, por un plazo de 1 año, entre la suma de las mínimas y máximas de 6 megavatios y 12 megavatios, respectivamente, a ser suministrados por Transmisión Eléctrica Transnexo S.A., operadora de Línea N° 2 de la Red Principal de Transmisión, a Enersur y a Egepiura, para que Enersur pueda distribuir Energía Eléctrica en Piura y Sullana, y Egepiura pueda cumplir con la suministro de energía eléctrica en Piura, Sullana y Talara, en virtud de la falta de energía eléctrica ocasionada por la inoperatividad de la central hidroeléctrica de Cañón del Pato S.A.;

Que, la Empresa Transmisión Eléctrica Transnexo S.A. (Transnexo) y Egepiura suscribieron el Convenio Marco N° 1-96-DE/DGE, por un plazo de 1 año, para que Transnexo ejecute las obras necesarias para que Egepiura pueda cumplir con el suministro de energía eléctrica en Piura, Sullana y Talara, y que se necesitan, aproximadamente, 6 meses para que Transnexo ejecute las obras necesarias para que Egepiura pueda cumplir con el suministro de energía eléctrica en Piura, Sullana y Talara;

Que, la Dirección General de Electricidad a través de la Resolución Directoral N° 1-96-DE/DGE, de fecha 1 de setiembre de 1996, aprobó la Adenda al Convenio de Suministro de Energía Eléctrica de Emergencia N° 001-96-DE/DGE, por un plazo de 6 meses, y el Convenio Marco N° 1-96-DE/DGE, de fecha 1 de setiembre de 1996, por un plazo de 6 meses, a partir de la fecha de suscripción de dichos Convenios, con la finalidad de que Transnexo ejecute las obras necesarias para que Egepiura pueda cumplir con el suministro de energía eléctrica en Piura, Sullana y Talara;

Que, la Comisión Antimonopolio y de Control de Fusiones del Indecopi, en su sesión de fecha 1 de setiembre de 1996, aprobó la Adenda al Convenio de Suministro de Energía Eléctrica de Emergencia N° 001-96-DE/DGE, y el Convenio Marco N° 1-96-DE/DGE, de fecha 1 de setiembre de 1996, por un plazo de 6 meses, a partir de la fecha de suscripción de dichos Convenios, con la finalidad de que Transnexo ejecute las obras necesarias para que Egepiura pueda cumplir con el suministro de energía eléctrica en Piura, Sullana y Talara;

Que, la Comisión de Defensa de la Libre Competencia

ANEXO 02.2 PARTIDAS REGISTRALES

OFICINA REGISTRAL DE LIMA Y CALLAO **Nº Partida: 20007527**
OFICINA HUARAL

INSCRIPCION DE PROPIEDAD INMUEBLE
TERRENO SITUADO EN EL KM. 76 DE LA CARRETERA PANAMERICA NORTE
URANCAS

REGISTRO DE PROPIEDAD INMUEBLE
RUBRO : DESCRIPCION DEL INMUEBLE
B.00001

ANOTACION PREVENTIVA DE DECLARATORIA DE FABRICA: La sociedad propietaria del inmueble inscrito en esta partida se ha hecho construir una edificación de 01 Piso denominado **Edificio de Control** y **Mando** el cual consta de los siguientes ambientes: Recepción, Sala de Espera, Almacen, Dormitorio, Cocina, Servicios Higienicos, Sala de Bombas, Sala de Control, Sala de Calderas, Sala de Transformadores, Area Techo Cooperativa: 02 Pozos; **Area Libre:** 4.951.5m2; **Valor de la Construcción:** S/.284.220.24 nuevos soles; **Area Techo:** 1.000.00 m2; **Area Total Construida:** 1.000.00 m2 Se hace inscripción en merito de certificado con el Expediente Nº 2011-0000-00-01-JUR-1 *"El título fue presentado el 15/07/2011 a las 16:27:21 PM bajo el Nº 1939-00002246 del Tomo 2011 del Diario Compuesto con recibo N°00003037.* **HUARAL, 23 JUN 2014**

Jefe Registral (E) Sub-Jefe
Zona Registral N°IX - Sede Lima
Oficina Registral Huaral
Gerardo Ga Mayer

15 JUN 2019 91

ENTREGADO
CON PUBLICIDAD

OBS.:
Resolución del Superintendente Nacional de los Registros Públicos N° 126-97-SUNARP

Página Número: 1

Certificado Literal
Sin Inscripción de Títulos Suspendidos y/o Pendientes
A Horas : 8:00 AM
No Rig. Títulos Suspendidos y/o Pendientes

Pág. Solicitada : 4568 - IMPRESIÓN - 2019/07/15 08:43:18 Página 4 de 6
Pág. Recibida : 4568 - IMPRESIÓN - 2019/07/15 08:43:18 Página 4 de 6

OFICINA REGISTRAL DE LIMA Y CALLAO — Nº Partida: 26007027
OFICINA REGISTRAL

INSCRIPCION DE PROPIEDAD INMUEBLE
CERTIFICADO DE DECLARATORIA DE FABRICA
CARRETERA PANAMERICANA NORTE - CHACLAY

REGISTRO DE PROPIEDAD INMUEBLE
RUBRO : DESCRIPCION DEL INMUEBLE
B.00002

CONVERTIDA EN DEFINITIVA la anotación preventiva de Declaratoria de Fábrica a que se refiere el asiento B 00001 de esta partida, en virtud al D.S. 02-95-MTC-DGAC de fecha 09.05.2000.-
El título fue presentado el 09/03/2000 a las 12:33:49 horas bajo el Nº 2000-00000910 del Tomo Diario 2001, Subsaltes Guaranado con recibo N°000000000, de LIMA, 31.03.2000.

Certificado Registral
Sin Inscripción al Día, Títulos Suspendidos y/o Pendientes de Inscripción
A Horas : 8:00 AM
No Hay

Pag. Consulta: 1/1 IMPRESION: 20/03/2019 8:34:49 Página 5 de 6

sunarp
Superintendencia Nacional de Registros Públicos

ZONA REGISTRAL N° IX - SEDE LIMA
OFIC. REGISTRAL LIMA
N°Partida: 2047757

INSCRIPCION DE REGISTRO DE PREDIOS
TERRENO SITUADO EN EL KM 7[illegible] DE LA CARRETERA PANAMERICANA NORTE CHARCAY

REGISTRO DE PROPIEDAD INMUEBLE
RUBRO: TITULOS DE DOMINIO
C00062

CAMBIO DE DENOMINACIÓN: La nueva denominación de la propietaria del inmueble inscrita en la presente partida es **ENEL DISTRIBUCION PERU S.A.A.**, inscrita en el Asiento B00014 rectificada en el Asiento A00001 de la Partida Electrónica N° 11008737 del Registro de Personas Jurídicas de Lima, conforme es el Título Archivado N° 1969888 de fecha 27/10/2016. El título fue presentado el 05/06/2017 a las 15:16:00 AM horas, bajo el N° 2017-00088088 del Tomo Diario, del Derecho cobrado S/ 132.00 soles con Recibo(s) Numerado(s) 00040100-[illegible] de fecha 14 de 2017.

[illegible]
Registrador Público
Zona Registral N° IX - Sede Lima

Zona Registral N° IX - Sede Lima
Oficina Registral Lima
SUNARP - Los Registros Públicos
14 JUN 2019 91
ENTREGADO
CAJA PUBLICIDAD

Certificado Digital
Sin Inscripción al Día, No hay Títulos Suspendidos y/o Pendientes
A Horas : 8:00 AM

Pág. Verificada - A.R. OPERACION, JURIDICO-CIUDADANA Página 5 de 5
Fecha y Hora de Verificación: 14/06/2019 8:00:00 AM

SUNARP
Superintendencia Nacional de Registros Públicos

ZONA REGISTRAL N° IX, SEDE LIMA
OFICINA REGISTRAL LIMA
Nº Partida: 40016383

SUB ESTACION DE TRANSFORMACION SUPE ANTAMARCA, DE 15 MVA, EL PINO, UBICADA EN CARRETERA PANAMERICANA NORTE N° 1000, DISTRITO DE SUPE, PUERTO, PROVINCIA DE BARRANCA

REGISTRO DE PROPIEDAD INMUEBLE
RUBRO : DESCRIPCION DEL INMUEBLE
B 00003

RECTIFICACION DE AREA, LINDEROS Y MEDIDAS PERIMETRICAS *La anotación preventiva de rectificación de área, linderos y medidas perimétricas, a que se refiere el asiento B00001 que antecede, queda convertida en INSCRIPCION DEFINITIVA* al haber transcurrido el plazo de 30 días calendarios desde la publicación de la lista mensual a que se refiere el D.S. N° 005-2005-JUS y su modificatoria D.S. N° 009-2005-JUS. Se inscribe el Plano Perimétrico Diferencial en representación de Expediente 0.0.A.C.S. mediante tal presentado el 24/07/2003 a las 15:09:19 horas, bajo el N° 2003-00001642 del Tomo Diario 0010.- Directiva, Acuerdo con derecho 30-03-03 con recibo N°00001886.- Barranca, 25/07/2003.

Rosa Angelica Ríos Miranda
Registradora Pública
D R L C

Rosa Angelica N° 11 - Sede Lima
Registro Administrativo Notarial
TESORERIA - Tel. 992-0000
2 8 JUL 2019 **91**
ENTREGADO
CARA PUBLICIDAD

Resolución del Superintendente Nacional de los Registros Públicos N° 112-2012-SUNARP

Certificado Vigente
Sin Inscripciones Vigentes
No Hay Títulos Suspendidos Ni Pendientes
A Horas : 8:00 AM

Pág. Siguiente : 2/2 IMPRESIÓN: 2019/07/31 12:23:18 Página 1 de 1

SUNARP
Superintendencia Nacional de Registros Públicos
Sede Central: Av. Primavera 1351 - San Borja

ZONA REGISTRAL Nº IX - SEDE LIMA
OFICINA REGISTRAL BARRANCA
Nº Partida: 40016383

SUB ESTACION DE TRANSFORMACION SUPE MOVI KV. DE 10 KV. O PRO. UBICADA EN CARRETERA PANAMERICANA NORTE Km 180,
DISTRITO DE SUPE PUERTO, PROVINCIA DE BARRANCA

REGISTRO DE PROPIEDAD INMUEBLE
RUBRO : DESCRIPCION DEL INMUEBLE
B-00004

DECLARATORIA DE FABRICA: ***La anotación preventiva de declaratoria de fábrica, a que se refiere el asiento B00003*** del rubro antecedente, **se convierte *convertida en INSCRIPCION DEFINITIVA***, al haber transcurrido el plazo de 30 días calendarios desde las publicaciones a que se hace referencia el Art. 6° del D.S. N° 002-95-PCM - Se evidencia el pronunciamiento a solicitud del Sr. Juan Manuel Yamamoto, en calidad de representante legal Edelnor S.A.A. - Sub. Sub. presentada el 24/01/2003 a las 09:37 horas. (asiento N° 2003-00047441 del rubro Diario 2003). Documento por decreto 0 expedido con recibo N°0000-0985 - Barranca 18/03/2003.

Página Número: 1

Resolución del Superintendente Nacional de los Registros Públicos N° 12-97-SUNARP

Certificado Vigente
Sin Inscripciones Vigentes
No Hay Títulos Suspendidos Ni Pendientes de Inscripción
A Horas : 8:00 AM
Pag. Internet: http://www.sunarp.gob.pe
Fecha y Hora de Emisión: 26/08/2019 11:22:24
Página 3 de 7

sunarp

ZONA REGISTRAL N° IX - SEDE LIMA
OFICINA REGISTRAL BARRANCA
N° Partida: 49010083

SUB ESTACION DE TRANSFORMACION SUPR 8010 KV. DE UN SOLO PISO, UBICADA EN CARRETERA PANAMERICANA NORTE N° 1800 DISTRITO DE SUPE PUERTO, PROVINCIA DE BARRANCA

REGISTRO DE PROPIEDAD INMUEBLE
RUBRO : TITULOS DE DOMINIO
C.00002

CAMBIO DE DENOMINACION SOCIAL ENEL DISTRIBUCION PERU S.A.A. inscrita en la Partida N° 11008737 del Registro de Personas Jurídicas de Lima, en la actual denominación social de la titular registral del inmueble inscrito en esta partida, tal como consta en el asiento B-00001 de la Partida N° 11008737 del Registro de Personas Jurídicas de Lima a según rectificación acordada mediante escritura pública de 08/02/2016 otorgada ante notario de Lima Luis Damron Brender y Junta General Nacional 00000000 de fecha que corren insertas en la Partida Electrónica N° 11008737 del Registro de Personas Jurídicas se extiende la presente inscripción. Por carta de la sociedad titulada del 19/06/2017 formulada por Enel Distribucion Perú S.A.A. representada por Maria del Carmen Soraya Ahomed Cusi.
El título fue presentado el 22/06/2017 a las 16:14:42 horas bajo el Nº 2017-00039042 del Tomo Diario con Derechos de 55.00 soles, con Recibo Nº 00043108 - Barranca, 6 de Diciembre 2017 ---

Mg. HELEN JANNET TORRES PAZ
Registrador Público
Zona Registral N°IX - Sede Lima
Oficina Registral Barranca

Zona Registral N° IX - Sede Lima
Oficina Registral de Barranca
TESORERIA - Lic Mart
24 JUL 2019 91
ENTREGADO
CAJA PUBLICIDAD

Certificado Literal
Sin Inscripción Vigente
No hay Títulos Suspendidos
A Horas: 8:00 AM

Reg. Consultas - V.01 - IMPRESIÓN - 2019/07/23 9:00:33 Página 1 de 1
Fecha y Hora de Reporte: 23/07/2019 9:00:33

ANEXO 02.4 RESOLUCIÓN DIRECTORAL DE APROBACIÓN DE PAMA

MINISTERIO DE ENERGIA Y MINAS

Resolución Directoral Nro. 036-97 EM/DGE

LIMA, 13 de Febrero de 1997

Visto el expediente Nº 104126A y anexo de fecha 07 de diciembre de 1995, presentado por la Empresa de Distribución Electrica Chancay S.A.-EDECHIMCAY S.A. (hoy EDELNOR S.A.) solicitando la aprobación del Programa de Adecuación y Manejo Ambiental (PAMA) para las actividades de distribución, transmisión y generación ejecutadas en los centros de servicio: Huacho, Huaral y Sayán en el departamento de Lima.

CONSIDERANDO:

Que, de conformidad con el artículo 10º del Reglamento de Protección Ambiental en las Actividades Eléctricas, aprobado por Decreto Supremo Nº 29-94-EM, corresponde a la Dirección General de Electricidad velar por la aplicación y exacta cumplimiento del citado Reglamento;

Que, el artículo 21º del citado dispositivo legal, establece que los Programas de Adecuación y Manejo Ambiental (PAMA) serán aprobados por la Dirección General de Electricidad con evaluación de la Dirección General de Asuntos Ambientales;

Que, el artículo 32º del citado dispositivo legal, establece que el Cronograma de ejecución del PAMA, será aprobado por la Dirección General de Electricidad con la opinión de la Dirección General de Asuntos Ambientales;

Que, después de la evaluación correspondiente la Dirección General de Asuntos Ambientales con memorándum Nº 099-97-EM/DGAA y con el informe Nº 17-96-EM-DGAA-RM5, emite opinión favorable para su aprobación;

De conformidad con el memorándum Nº 309-97-EM/DGAA, y los dispositivos legales que anteceden;

SE RESUELVE :

Artículo 1º.- Aprobar el Programa de Adecuación y Manejo Ambiente (PAMA) para las actividades de distribución, transmisión y generación eléctrica ejecutadas en los centros de servicio: Huacho, Huaral y Sayán ubicados en el departamento de Lima de la Empresa de Empresa de Distribución Electrica EDECHIMCAY S.A.(hoy EDELNOR S.A.), sustentado en los expedientes Nº 104126B y anexo y Nº 107187A.

Artículo 2º.- Aprobar el cronograma de ejecución e inversión del (PAMA) contenido en el folio 107 del E-6 del expediente N°001675 Cronograma de inversiones para cinco años, contados a partir de la vigencia de la presente Resolución.

Regístrese y Comuníquese.

Ing. Hernan Silva Ramos
Presidente Ejecutivo
Directorio General de Electricidad

ANEXO 03.1 DIAGRAMA UNIFILAR Y SUBESTACIONES DE TRANFORMACIÓN

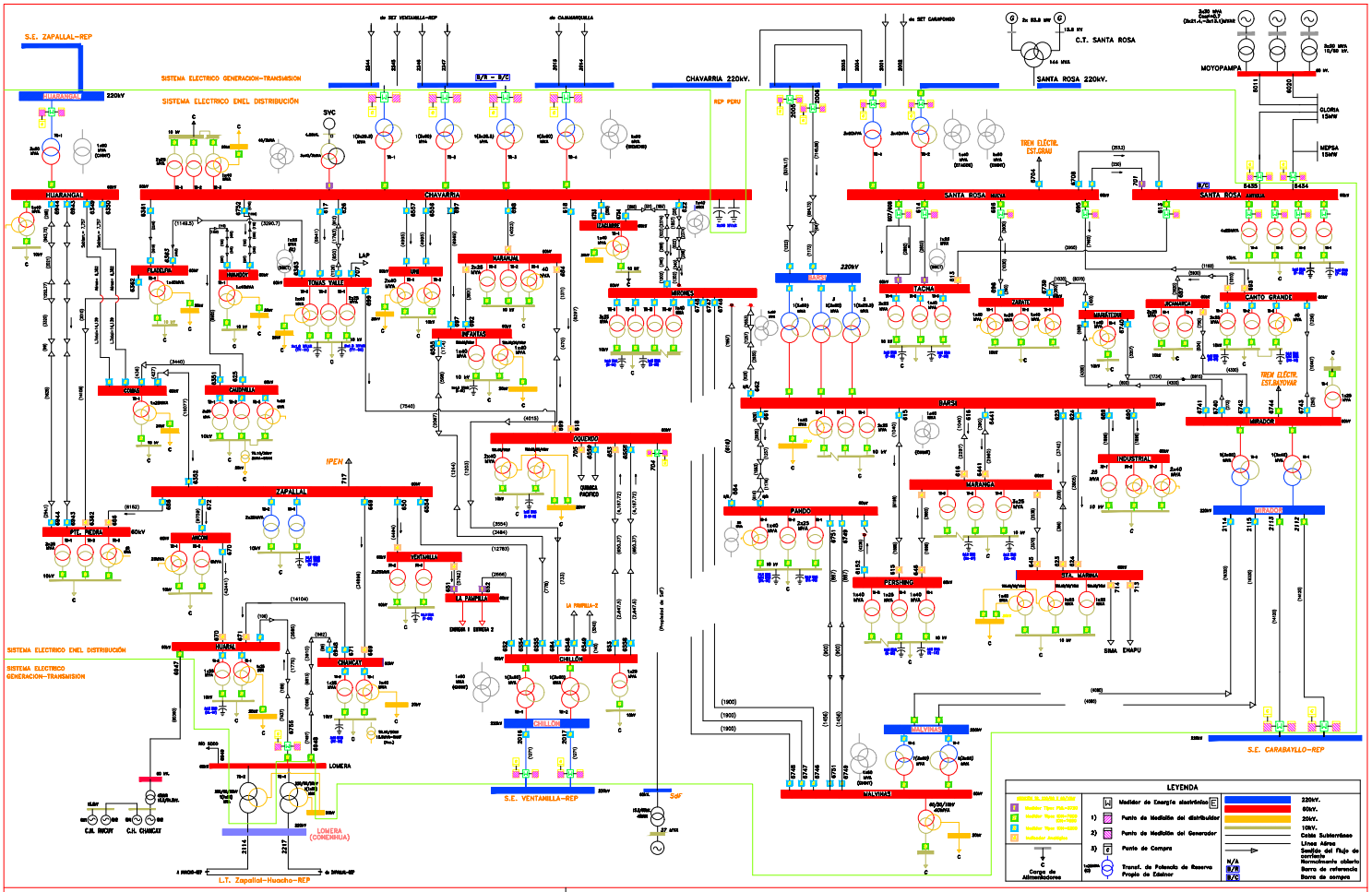

SISTEMA ELECTRICO LIMA NORTE-CHANCAY-HUARAL	EMPRESA ELECTRICA : ENEL DISTRIBUCIÓN PERÚ S.A.A. GESTION Y CONTROL OPERATIVO AT			
	Sector Tipico: 1, 2 y SER	Elaborado: Luis Mujica T. Responsable: Marysol Vargas T.	Fecha: 28/02/2020	Pag. 1 de 1

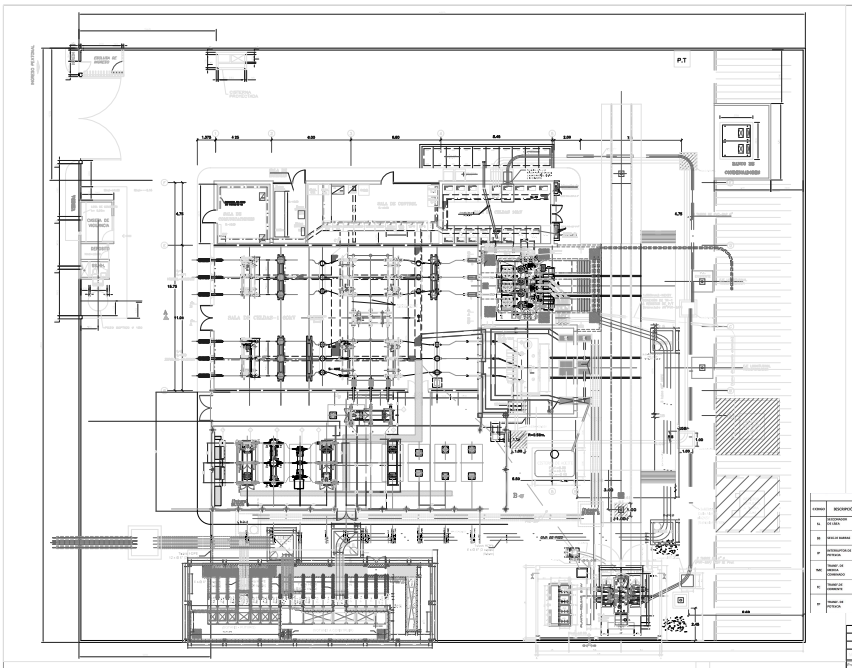
P.T
SALA DE CONTROL
SALA DE TABLEROS
SALA DE TABLEROS 1 NIVEL
CAMARA DE BATERIAS
CAMARA DE BATERIAS
SUB ESTACION
SUB ESTACION
SUB ESTACION

362
HL-M-100

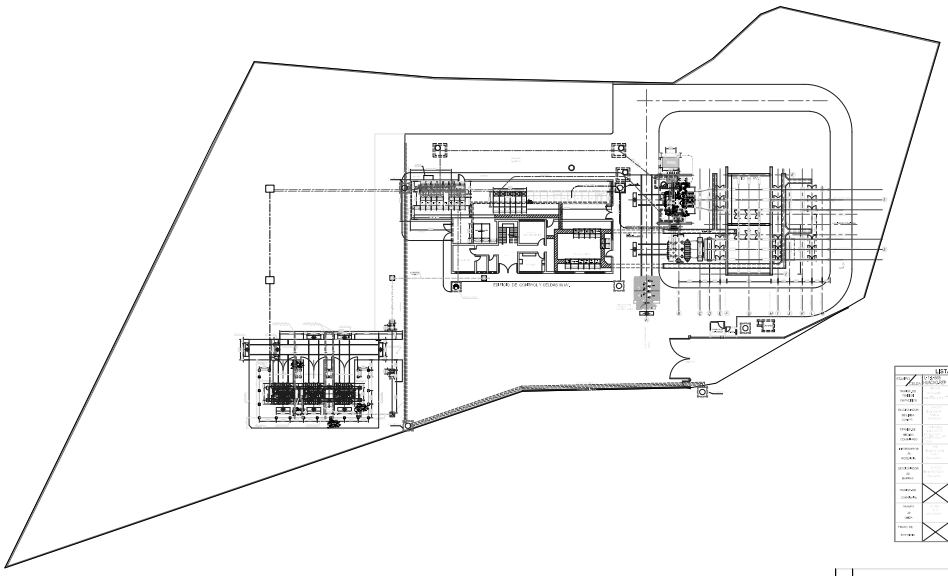

LISTA DE EQUIPOS 66 kV

EQUIPO	CELDAS INTERCONEXIÓN	CELDAS ACOPLE	CELDAS SERIE	TR-1	TR-2
SEPARADOR DE BARRAS 66 kV	[illegible]	[illegible]	[illegible]	[illegible]	[illegible]
SEPARADOR DE BARRA 66 kV	[illegible]	[illegible]	[illegible]	[illegible]	[illegible]
SEPARADOR DE LÍNEA 66 kV	[illegible]	[illegible]	[illegible]	[illegible]	[illegible]
SEPARADOR DE LÍNEA 66 kV	[illegible]	[illegible]	[illegible]	[illegible]	[illegible]
PARARRAYOS 66 kV	[illegible]	[illegible]	[illegible]	[illegible]	[illegible]
TRANSFORMADOR DE CORRIENTE 66 kV	[illegible]	[illegible]	[illegible]	[illegible]	[illegible]
TRANSFORMADOR DE CORRIENTE 66 kV	[illegible]	[illegible]	[illegible]	[illegible]	[illegible]
TRANSFORMADOR DE CORRIENTE 66 kV	[illegible]	[illegible]	[illegible]	[illegible]	[illegible]
TRANSFORMADOR DE CORRIENTE 66 kV	[illegible]	[illegible]	[illegible]	[illegible]	[illegible]
TRANSFORMADOR DE CORRIENTE 66 kV	[illegible]	[illegible]	[illegible]	[illegible]	[illegible]
TRANSFORMADOR DE CORRIENTE 66 kV	[illegible]	[illegible]	[illegible]	[illegible]	[illegible]
TRANSFORMADOR DE CORRIENTE 66 kV	[illegible]	[illegible]	[illegible]	[illegible]	[illegible]
TRANSFORMADOR DE CORRIENTE 66 kV	[illegible]	[illegible]	[illegible]	[illegible]	[illegible]
TRANSFORMADOR DE CORRIENTE 66 kV	[illegible]	[illegible]	[illegible]	[illegible]	[illegible]
TRANSFORMADOR DE CORRIENTE 66 kV	[illegible]	[illegible]	[illegible]	[illegible]	[illegible]
TRANSFORMADOR DE CORRIENTE 66 kV	[illegible]	[illegible]	[illegible]	[illegible]	[illegible]
TRANSFORMADOR DE CORRIENTE 66 kV	[illegible]	[illegible]	[illegible]	[illegible]	[illegible]
TRANSFORMADOR DE CORRIENTE 66 kV	[illegible]	[illegible]	[illegible]	[illegible]	[illegible]
TRANSFORMADOR DE CORRIENTE 66 kV	[illegible]	[illegible]	[illegible]	[illegible]	[illegible]
TRANSFORMADOR DE CORRIENTE 66 kV	[illegible]	[illegible]	[illegible]	[illegible]	[illegible]

0	Actualizacion	[illegible]	[illegible]
1	Segunda Sala para celdas GIS	[illegible]	[illegible]
Rev.	Descripción	Dibujado	Revisado

Propietario: enel

Nombre: GESTIÓN Y CONTROL OPERATIVO AT

Subestación: SUBESTACIÓN DE TRANSMISIÓN 66/15kV HUACHO

Proyecto: PROYECTO INTEGRAL

Título: DISPOSICIÓN GENERAL - PLANTA

Nivel N.º 2: H-M-101

Especialidad: MECÁNICO

Dibujo: [illegible]

Diseño: [illegible]

Revisó: [illegible]

Aprobó: [illegible]

Escala: 1:50

Fecha: [illegible]

Formato: A1

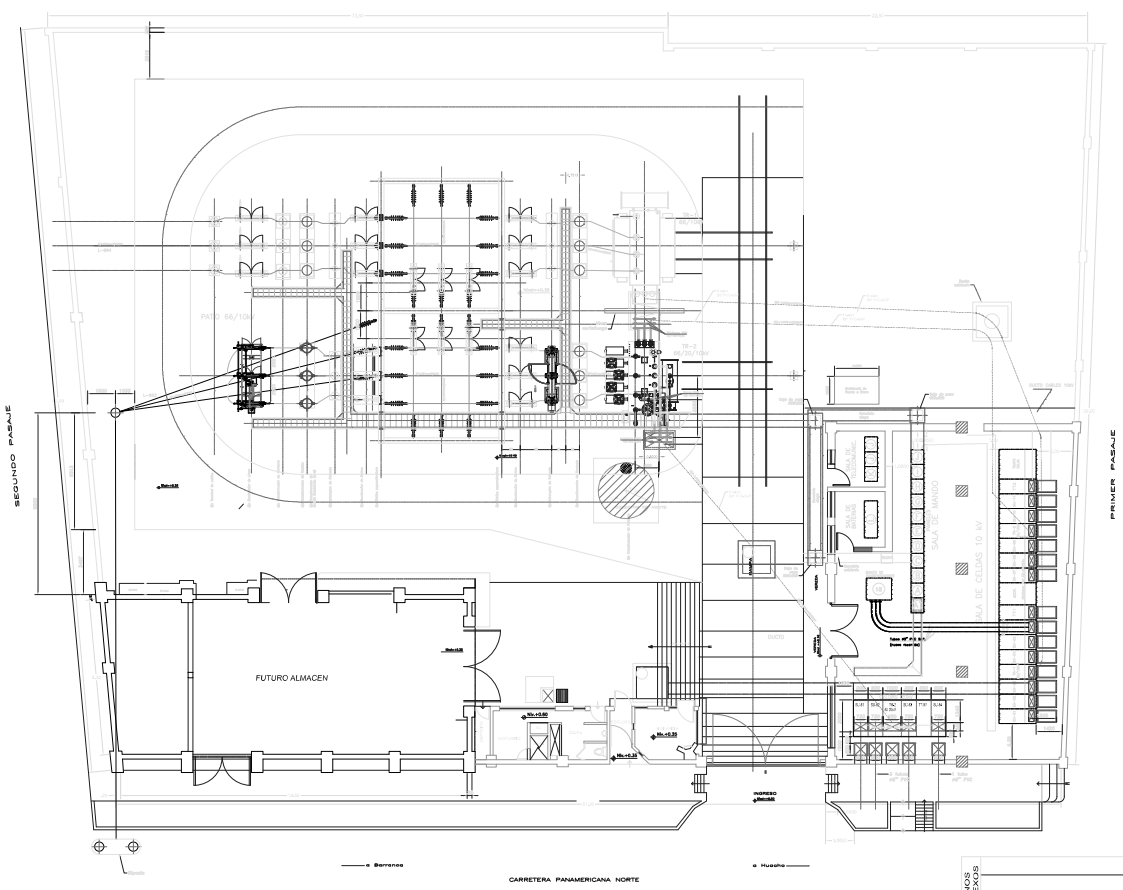

SUBESTACIÓN DE TRANSMISIÓN SUPE 60/20/10kV - EQUIPOS DEL PATIO DE LLAVES 60kV

EQUIPO	MARCA/TIPO/CARACTERISTICAS	CANT.	CELDA
SL Seccionador de Línea con Cuchilla a Tierra 60kV	ALSTOM tipo: SAOA 72.5kV 630A 20kA	01	L-2 L-693
SB Seccionador de Barras 60kV	MESA tipo: SOC 72.5kV 250A, 31.5kA	01	
IP Interruptor de Potencia 60kV	ABB tipo: HPL 72.5 F1 2000A-26GNMVA	01	
TMC Transformador de Medida Combinado 60kV	ARTECHE tipo: kA-72 200-600/1-1A CL0.5 15VA CL5P20 15VA 66/√3:0.11/√3 0.5% 50VA 60kV	03	
SL Seccionador de Línea con Cuchilla a Tierra 60kV	ROCEM tipo: SR 16200 250A, 31.5kA	01	L-1 L-694
SB Seccionador de Barras 60kV	MESA tipo: SOC 72.5kV 250A, 31.5kA	01	
IP Interruptor de Potencia 60kV	SIEMENS tipo: 3AP1 FG3 72.5kV 2000A-31.5kA	01	
TC Transformador de Corriente 60kV	RITZ tipo: KF 72.5 KF 200-600/1-1A CL0.5 15VA CL5P20 15VA 31.5kA	03	
TT Transformador de Tensión 60kV	RITZ tipo: KF 72.5 66/√3:0.11/√3 0.5 50VA	03	
TP Transformador de Potencia-2	CROMPTON GREAVE tipo: BEGFTO 66/20/10kV 25MVA-Año: 2017	01	TR-2
SB Seccionador de Barras 60kV	ROCEM tipo: SR 16200 250A, 31.5kA	01	
IP Interruptor de Potencia 60kV	SIEMENS tipo: 3AP1 FG3 72.5kV 2000A-40kA	01	
TC Transformador de Corriente 60kV	CROMPTON GREAVES tipo: CT 72 200-400/5-5A CL0.5 15VA CL5P20 15VA 25kA	03	
TP Transformador de Potencia-1	ABB/T tipo: TOZLN 66/20/10kV 14MVA-Año: 198[illegible]	01	TR-1
SB Seccionador de Barras 60kV	ROCEM tipo: SR 16200 250A, 31.5kA	01	
IP Interruptor de Potencia 60kV	SIEMENS tipo: 3AP1 FG3 72.5kV 2000A-31.5kA	01	
TC Transformador de Corriente 60kV	PFIFFNER tipo: JOF 72 200-400/5-5A CL0.5 15VA CL5P20 15VA 25kA	03	
SB Seccionador de Barras 60kV	ROCEM tipo: SR 16200 250A, 31.5kA	01	ACOPL
SB Seccionador de Barras 60kV	ABB tipo: TOZ 72.5 250A, 31.5kA	01	

PANELES

- (L) Mando Lado 20kV
- (A) Mando 1
- (B) Mando 2
- (C) Señalización General
- (D) Protección Línea 1-60 kV
- (E) Protección Línea 2-60 kV
- (F) Protección Trafo 1
- (G) Protección Trafo 2
- (H) Regulación Automática
- (I) SS.AA CA
- (J) SS.AA CC

02			
01	ACTUALIZADO Proy. Renovación de equipos 66kV en Patio de llaves.	Ago 2013	EMA A.G.T.
Rev.	Descripción	Fecha	Revisado

PLANOS CONEXOS

NOTAS

enel DISTRIBUCIÓN PERÚ

GESTION Y CONTROL OPERATIVO AT

SUBESTACIÓN DE TRANSMISIÓN 66/11 0kV-SUPE

INTEGRAL

DISPOSICIÓN GENERAL
Planta

Plano Nº: SU-M-100

MECÁNICO

Escala: 1:100

Fecha: Mayo 2012

ANEXO 03.2 DISTRIBUCIÓN DE ESTRUCTURAS

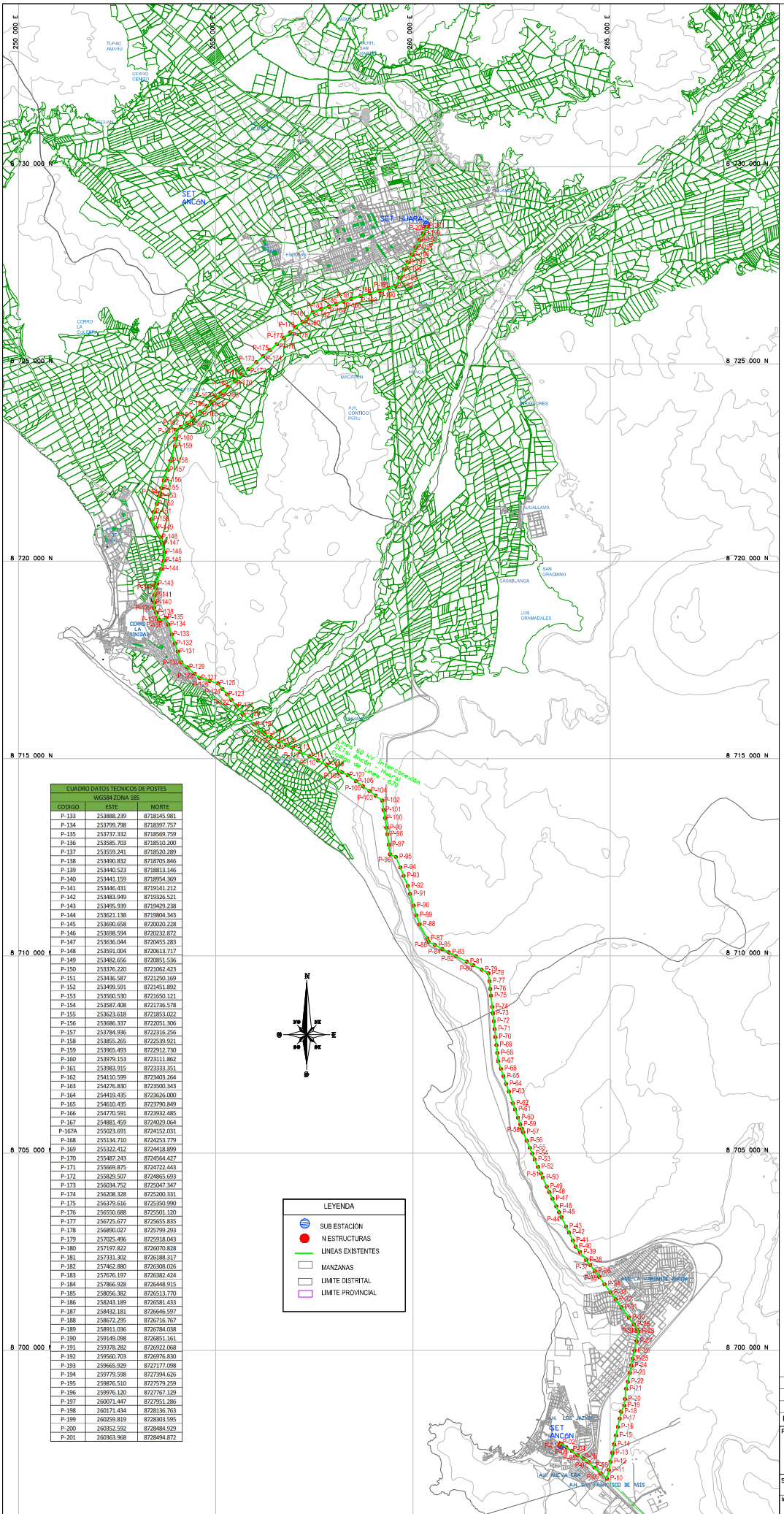

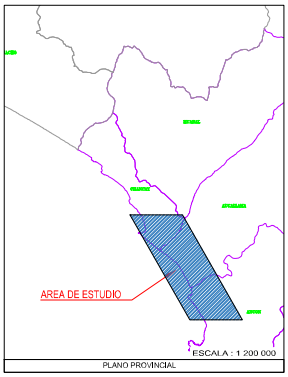

PLANO PROVINCIAL

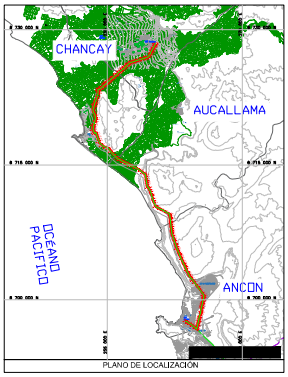

PLANO DE LOCALIZACIÓN

CUADRO DATOS TECNICOS DE POSTES WGS84 ZONA 18S		
CODIGO	ESTE	NORTE
P-01	263711.720	8697588.635
P-02	263751.166	8697646.481
P-03	263891.190	8697546.640
P-04	264030.337	8697450.596
P-05	264167.626	8697351.957
P-06	264320.094	8697259.601
P-07	264460.617	8697163.109
P-08	264603.475	8697032.110
P-09	264764.507	8696887.156
P-10	264916.590	8696750.378
P-11	264967.416	8696964.733
P-12	265012.092	8697183.349
P-13	265057.150	8697401.860
P-14	265103.902	8697619.423
P-15	265150.399	8697843.195
P-16	265195.543	8698063.068
P-17	265242.080	8698274.493
P-18	265279.150	8698448.071
P-19	265357.375	8698604.720
P-20	265376.244	8698769.762
P-21	265405.966	8699027.963
P-22	265449.938	8699206.320
P-23	265497.765	8699430.419
P-24	265536.639	8699616.946
P-25	265572.645	8699787.612
P-26	265615.931	8699990.519
P-27	265668.289	8700236.397
P-28	265719.481	8700482.141
P-5N	265700.353	8700520.705
P-29	265604.854	8700656.213
P-30	265476.479	8700832.766
P-31	265285.842	8701093.838
P-32	265142.079	8701292.527
P-33	265010.148	8701472.009
P-34	264858.194	8701679.378
P-35	264719.113	8701869.364
P-36	264614.090	8702008.030
P-37	264496.783	8702161.876
P-38	264393.104	8702291.916
P-39	264240.424	8702491.109
P-40	264125.393	8702632.852
P-41	264056.389	8702783.915
P-42	263955.594	8702989.196
P-43	263881.751	8703141.132
P-44	263768.366	8703372.487
P-45	263706.646	8703500.757
P-46	263634.260	8703651.277
P-47	263539.513	8703846.638
P-48	263456.882	8704015.928
P-49	263396.019	8704150.522
P-50	263293.242	8704380.036
P-51	263247.127	8704482.384
P-52	263170.715	8704652.582
P-53	263086.773	8704838.876
P-54	263025.000	8704987.335
P-55	262964.219	8705133.679
P-56	262888.741	8705314.499
P-57	262798.480	8705531.163
P-58	262762.110	8705618.302
P-59	262724.134	8705727.991
P-60	262664.856	8705897.366
P-61	262589.379	8706111.110
P-62	262535.987	8706262.453
P-63	262432.546	8706558.821
P-64	262363.791	8706754.719
P-65	262297.741	8706948.758
P-66	262231.441	8707139.646

CUADRO DATOS TECNICOS DE POSTES WGS84 ZONA 18S		
CODIGO	ESTE	NORTE
P-67	262161.108	8707332.871
P-68	262141.986	8707537.866
P-69	262117.918	8707740.794
P-70	262093.870	8707943.297
P-71	262072.364	8708144.102
P-72	262050.206	8708343.883
P-73	262028.874	8708538.494
P-74	262010.413	8708705.166
P-75	261978.657	8708990.892
P-76	261959.622	8709158.688
P-77	261938.673	8709359.427
P-78	261913.971	8709556.830
P-79	261743.622	8709649.863
P-80	261534.962	8709760.030
P-81	261366.216	8709848.579
P-82	261089.149	8709994.197
P-83	260908.797	8710089.259
P-84	260746.085	8710175.347
P-85	260558.103	8710274.382
P-86	260403.248	8710352.171
P-87	260366.632	8710438.030
P-88	260169.451	8710796.873
P-89	260086.963	8711030.034
P-90	260016.847	8711272.895
P-91	259930.030	8711569.617
P-92	259871.182	8711771.134
P-93	259766.581	8712028.755
P-94	259680.209	8712240.110
P-95	259569.412	8712507.975
P-96	259418.525	8712571.620
P-97	259388.519	8712817.329
P-98	259351.038	8713081.439
P-99	259326.556	8713246.651
P-100	259290.196	8713490.767
P-101	259260.753	8713696.745
P-102	259225.245	8713935.346
P-103	259052.960	8714064.944
P-104	258897.963	8714176.997
P-105	258734.166	8714296.305
P-106	258555.617	8714425.940
P-107	258347.148	8714576.521
P-108	258203.871	8714649.332
P-109	257810.280	8714843.623
P-110	257594.271	8714950.828
P-111	257371.778	8715061.333
P-112	257151.802	8715170.370
P-113	256936.241	8715274.555
P-114	256777.392	8715355.670
P-115	256594.254	8715446.447
P-116	256397.772	8715543.581
P-117	256234.005	8715620.716
P-118	256181.366	8715673.706
P-119	255969.857	8715866.532
P-120	255688.795	8716121.537
P-121	255513.427	8716344.123
P-122	255397.857	8716487.121
P-123	255284.010	8716627.823
P-124	255170.332	8716766.476
P-125	255055.732	8716904.046
P-126	254848.081	8716968.505
P-127	254590.976	8717040.511
P-128	254468.686	8717150.591
P-129	254282.300	8717312.763
P-130	254127.970	8717442.573
P-131	254037.769	8717713.022
P-132	253967.106	8717917.100

CUADRO DATOS TECNICOS DE POSTES WGS84 ZONA 18S		
CODIGO	ESTE	NORTE
P-133	253888.239	8718145.981
P-134	253799.798	8718397.757
P-135	253737.332	8718569.759
P-136	253585.703	8718510.200
P-137	253559.241	8718520.289
P-138	253490.832	8718705.846
P-139	253440.523	8718813.146
P-140	253441.159	8718954.369
P-141	253446.431	8719141.212
P-142	253483.949	8719326.521
P-143	253495.939	8719429.238
P-144	253621.138	8719804.343
P-145	253690.658	8720020.228
P-146	253698.594	8720232.872
P-147	253636.044	8720455.283
P-148	253591.004	8720613.717
P-149	253482.656	8720851.536
P-150	253376.220	8721062.423
P-151	253436.587	8721250.169
P-152	253499.591	8721451.892
P-153	253560.530	8721650.121
P-154	253587.408	8721736.578
P-155	253623.618	8721853.022
P-156	253686.337	8722051.306
P-157	253784.936	8722316.256
P-158	253855.265	8722539.921
P-159	253965.493	8722912.730
P-160	253979.153	8723111.862
P-161	253983.915	8723333.351
P-162	254110.599	8723403.264
P-163	254276.830	8723500.343
P-164	254419.435	8723626.000
P-165	254610.435	8723790.849
P-166	254770.591	8723932.485
P-167	254881.459	8724029.064
P-167A	255023.691	8724152.031
P-168	255134.710	8724253.779
P-169	255322.412	8724418.899
P-170	255487.243	8724564.427
P-171	255669.875	8724722.443
P-172	255829.507	8724865.693
P-173	256034.752	8725047.347
P-174	256208.328	8725200.331
P-175	256379.616	8725350.990
P-176	256550.688	8725501.120
P-177	256725.677	8725655.835
P-178	256890.027	8725799.293
P-179	257025.496	8725918.043
P-180	257197.822	8726070.828
P-181	257331.302	8726188.317
P-182	257462.880	8726308.026
P-183	257676.197	8726382.424
P-184	257866.928	8726448.915
P-185	258056.382	8726513.770
P-186	258243.189	8726581.433
P-187	258432.181	8726646.597
P-188	258671.295	8726716.767
P-189	258911.036	8726784.038
P-190	259149.098	8726851.161
P-191	259378.282	8726922.068
P-192	259560.703	8726976.830
P-193	259665.929	8727177.098
P-194	259779.598	8727394.626
P-195	259876.510	8727579.259
P-196	259976.120	8727767.129
P-197	260071.447	8727951.286
P-198	260171.434	8728136.763
P-199	260259.819	8728303.595
P-200	260352.592	8728484.929
P-201	260363.968	8728494.872

Rev.	Descripción de Modificación	Fecha	Responsable
B	EMITIDO PARA REVISION		J. Flores

Propietario: enel

Plano N° : L-670-C-103 1 DE 1

Sección : Management and Control HV Operating.

Especialidad : CIVIL

Instalación : LINEA DE TRANSMISIÓN 60KV

Dibujó J. Oyarce

Diseñó F. Jara

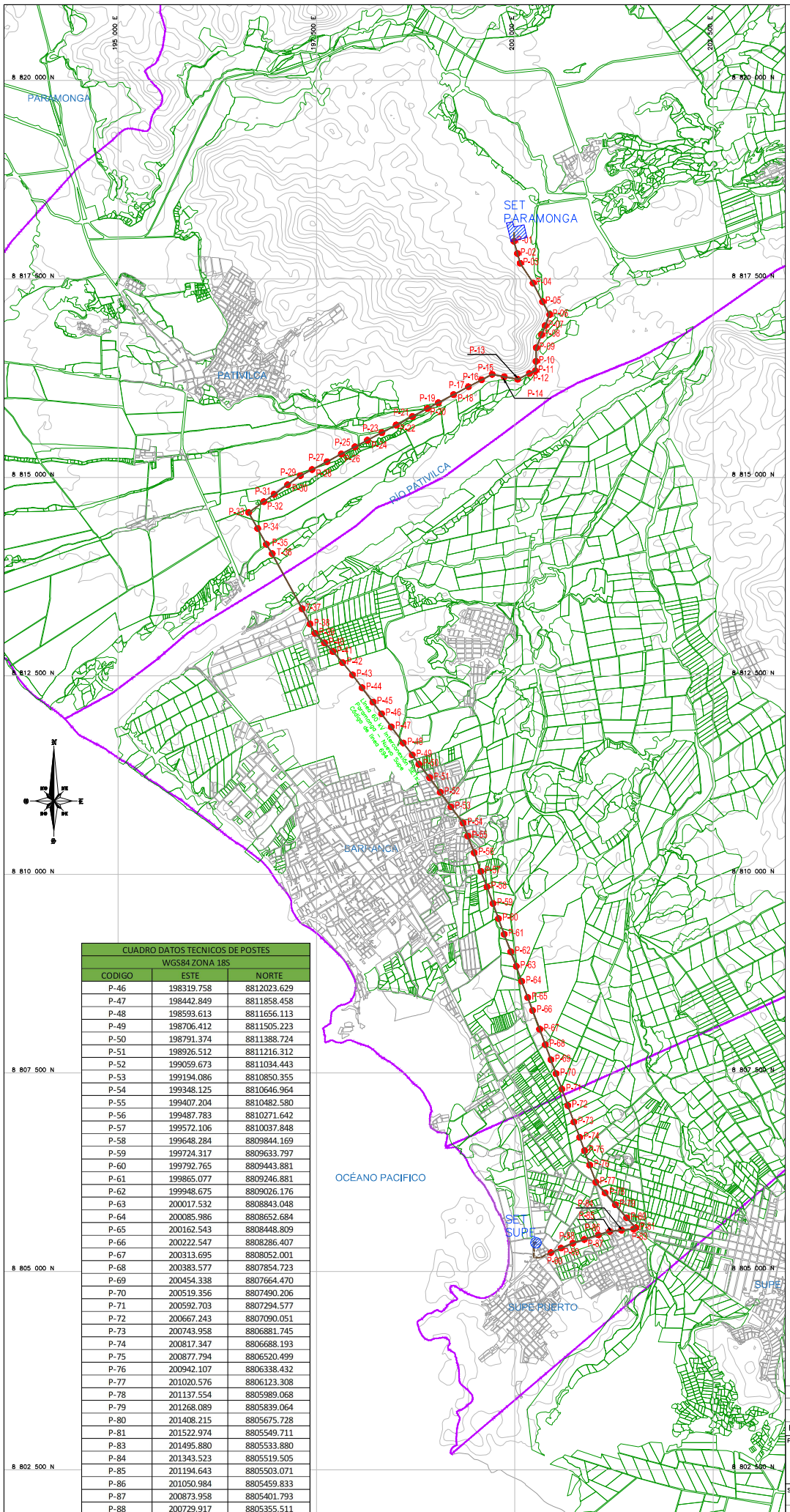

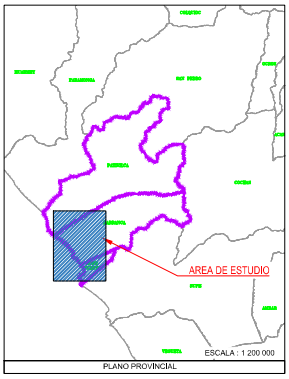

PLANO PROVINCIAL

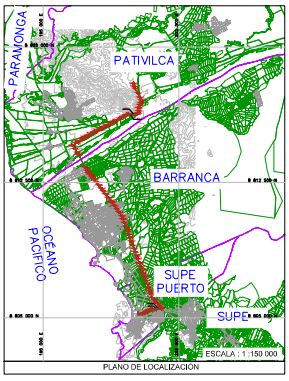

PLANO DE LOCALIZACION

CUADRO DATOS TECNICOS DE POSTES		
WGS84 ZONA 18S		
CODIGO	ESTE	NORTE
P-01	199988.963	8817973.642
P-02	200033.254	8817820.395
P-03	200067.286	8817698.691
P-04	200229.356	8817448.914
P-05	200348.735	8817213.151
P-06	200439.145	8817050.800
P-07	200382.021	8816910.829
P-08	200336.174	8816797.943
P-09	200270.239	8816633.799
P-10	200266.143	8816462.563
P-11	200258.789	8816343.426
P-12	200182.583	8816309.405
P-13	200035.414	8816235.902
P-14	199866.540	8816267.917
P-15	199713.495	8816297.641
P-16	199581.020	8816229.730
P-17	199414.821	8816142.157
P-18	199227.590	8816042.624
P-19	199035.769	8815941.468
P-20	198897.849	8815867.475
P-21	198707.863	8815767.411
P-22	198506.646	8815659.233
P-23	198324.287	8815564.104
P-24	198141.155	8815468.786
P-25	197984.600	8815385.143
P-26	197812.739	8815295.256
P-27	197633.279	8815198.980
P-28	197444.727	8815099.355
P-29	197297.833	8815022.362
P-30	197135.561	8814907.658
P-31	196964.602	8814785.994
P-32	196836.263	8814694.566
P-33	196646.195	8814557.318
P-34	196759.580	8814357.000
P-35	196868.270	8814158.173
T-36	196942.303	8814038.872
T-37	197319.151	8813345.575
P-38	197418.971	8813152.886
P-39	197481.197	8813036.219
P-40	197602.115	8812915.387
P-41	197707.873	8812806.503
P-42	197830.442	8812666.943
P-43	197954.255	8812514.315
P-44	198074.808	8812350.756
P-45	198211.200	8812168.613

CUADRO DATOS TECNICOS DE POSTES		
WGS84 ZONA 18S		
CODIGO	ESTE	NORTE
P-46	198319.758	8812023.629
P-47	198442.849	8811858.458
P-48	198593.613	8811656.113
P-49	198706.412	8811505.223
P-50	198791.374	8811388.724
P-51	198926.512	8811216.312
P-52	199059.673	8811034.443
P-53	199194.086	8810850.355
P-54	199348.125	8810646.964
P-55	199407.204	8810482.580
P-56	199487.783	8810271.642
P-57	199572.106	8810037.848
P-58	199648.284	8809844.169
P-59	199724.317	8809633.797
P-60	199792.765	8809443.881
P-61	199865.077	8809246.881
P-62	199948.675	8809026.176
P-63	200017.532	8808843.048
P-64	200085.986	8808652.684
P-65	200162.543	8808448.809
P-66	200222.547	8808286.407
P-67	200313.695	8808052.001
P-68	200383.577	8807854.723
P-69	200454.338	8807664.470
P-70	200519.356	8807490.206
P-71	200592.703	8807294.577
P-72	200667.243	8807090.051
P-73	200743.958	8806881.745
P-74	200817.347	8806688.193
P-75	200877.794	8806520.499
P-76	200942.107	8806338.432
P-77	201020.576	8806123.308
P-78	201137.554	8805989.068
P-79	201268.089	8805839.064
P-80	201408.215	8805675.728
P-81	201522.974	8805549.711
P-83	201495.880	8805533.880
P-84	201343.523	8805519.505
P-85	201194.643	8805503.071
P-86	201050.984	8805459.833
P-87	200873.958	8805401.793
P-88	200729.917	8805355.511

LEYENDA

- N° ESTRUCTURA
- LINEAS EXISTENTES
- LINEAS EXISTENTES SUBTERRANEAS
- MANZANAS
- LIMITE DISTRITAL
- LIMITE PROVINCIAL
- PREDIO RURALES
- SUB ESTACIÓN

Rev.	Descripción de Modificación	Fecha	Responsable
B	EMITIDO PARA REVISION		J.Flores

Propietario: enel

Plano N° : L 694-C-103

1 DE 1

Sección : Management and Control HV Operating.

Especialidad : CIVIL

Dibujó : J. Ovarce

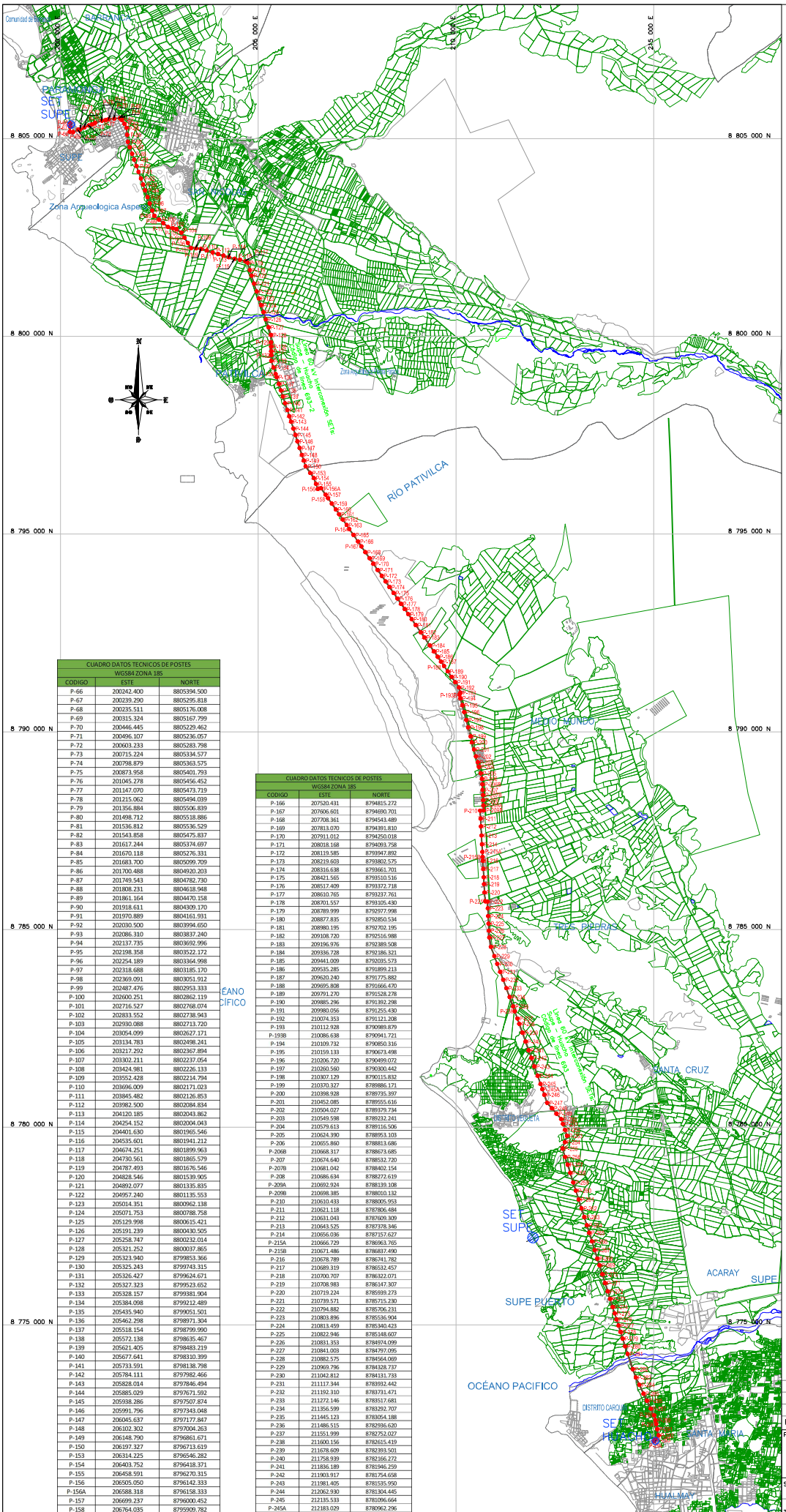

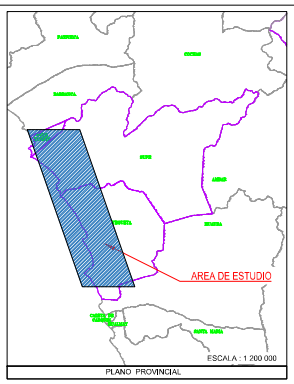

PLANO PROVINCIAL

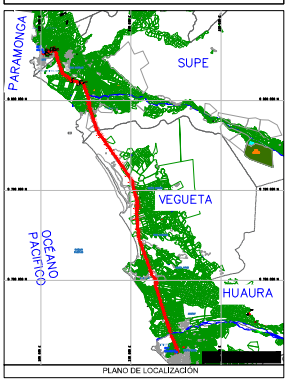

PLANO DE LOCALIZACIÓN

CUADRO DATOS TECNICOS DE POSTES WGS84 ZONA 18S		
CODIGO	ESTE	NORTE
P-66	200242.400	8805394.500
P-67	200239.290	8805295.818
P-68	200235.511	8805176.008
P-69	200315.324	8805167.799
P-70	200446.445	8805229.462
P-71	200496.107	8805236.057
P-72	200603.233	8805283.798
P-73	200715.224	8805334.577
P-74	200798.879	8805363.575
P-75	200873.958	8805401.793
P-76	201045.278	8805456.452
P-77	201147.070	8805473.719
P-78	201215.062	8805494.039
P-79	201356.884	8805506.839
P-80	201498.712	8805518.886
P-81	201536.812	8805536.529
P-82	201543.858	8805475.837
P-83	201617.244	8805374.697
P-84	201670.118	8805276.331
P-85	201683.700	8805099.709
P-86	201700.488	8804920.203
P-87	201749.543	8804782.730
P-88	201808.231	8804618.948
P-89	201861.164	8804470.158
P-90	201918.611	8804309.170
P-91	201970.889	8804161.931
P-92	202030.500	8803994.650
P-93	202086.310	8803837.240
P-94	202137.735	8803692.996
P-95	202198.358	8803522.172
P-96	202254.189	8803364.998
P-97	202318.688	8803185.170
P-98	202369.091	8803051.912
P-99	202487.476	8802953.333
P-100	202600.251	8802862.119
P-101	202716.527	8802768.074
P-102	202833.552	8802738.943
P-103	202930.088	8802713.720
P-104	203054.099	8802627.171
P-105	203134.783	8802498.241
P-106	203217.292	8802367.894
P-107	203302.211	8802237.054
P-108	203424.981	8802226.133
P-109	203552.428	8802214.794
P-110	203696.009	8802171.023
P-111	203845.482	8802126.853
P-112	203982.500	8802084.834
P-113	204120.185	8802043.862
P-114	204254.152	8802004.043
P-115	204401.630	8801965.546
P-116	204535.601	8801941.212
P-117	204674.251	8801899.963
P-118	204730.561	8801865.579
P-119	204787.493	8801676.546
P-120	204828.546	8801539.905
P-121	204892.077	8801335.835
P-122	204957.240	8801135.553
P-123	205014.351	8800962.138
P-124	205071.753	8800788.758
P-125	205129.998	8800615.421
P-126	205191.239	8800430.505
P-127	205258.747	8800232.014
P-128	205321.252	8800037.865
P-129	205323.940	8799853.366
P-130	205325.243	8799743.315
P-131	205326.427	8799624.671
P-132	205327.323	8799523.652
P-133	205328.157	8799381.904
P-134	205384.098	8799212.489
P-135	205435.940	8799051.501
P-136	205462.298	8798971.304
P-137	205518.154	8798799.990
P-138	205572.138	8798635.467
P-139	205621.405	8798483.219
P-140	205677.641	8798310.399
P-141	205733.591	8798138.798
P-142	205784.111	8797982.466
P-143	205828.014	8797846.494
P-144	205885.029	8797671.592
P-145	205938.286	8797507.874
P-146	205991.796	8797343.048
P-147	206045.637	8797177.847
P-148	206102.302	8797004.263
P-149	206148.790	8796861.671
P-150	206197.327	8796713.619
P-153	206314.225	8796546.282
P-154	206403.752	8796418.371
P-155	206458.591	8796270.315
P-156	206505.050	8796142.333
P-156A	206588.318	8796158.333
P-157	206699.237	8796000.452
P-158	206764.035	8795909.782

CUADRO DATOS TECNICOS DE POSTES WGS84 ZONA 18S		
CODIGO	ESTE	NORTE
P-166	207520.431	8794815.272
P-167	207606.601	8794690.701
P-168	207708.361	8794543.489
P-169	207813.070	8794391.810
P-170	207911.012	8794250.018
P-171	208018.168	8794093.758
P-172	208119.585	8793947.892
P-173	208219.603	8793802.575
P-174	208316.638	8793661.701
P-175	208421.565	8793510.516
P-176	208517.409	8793372.718
P-177	208610.765	8793237.761
P-178	208701.557	8793105.430
P-179	208789.999	8792977.998
P-180	208877.835	8792850.534
P-181	208980.195	8792702.195
P-182	209108.720	8792516.988
P-183	209196.976	8792389.508
P-184	209336.728	8792186.321
P-185	209441.009	8792035.573
P-186	209535.285	8791899.213
P-187	209620.240	8791775.882
P-188	209695.808	8791666.470
P-189	209791.270	8791528.278
P-190	209885.296	8791392.298
P-191	209980.056	8791255.430
P-192	210074.353	8791121.208
P-193	210112.928	8790989.879
P-193B	210086.638	8790941.721
P-194	210109.732	8790850.316
P-195	210159.133	8790673.498
P-196	210206.720	8790499.072
P-197	210260.560	8790300.442
P-198	210307.129	8790115.832
P-199	210370.327	8789886.171
P-200	210398.928	8789735.397
P-201	210452.085	8789555.616
P-202	210504.027	8789379.734
P-203	210549.598	8789232.241
P-204	210579.613	8789116.506
P-205	210624.390	8788953.103
P-206	210655.860	8788813.686
P-206B	210668.317	8788673.685
P-207	210674.640	8788532.720
P-207B	210681.042	8788402.154
P-208	210686.634	8788272.619
P-209A	210692.924	8788139.108
P-209B	210698.385	8788010.132
P-210	210610.433	8788005.953
P-211	210621.118	8787806.484
P-212	210631.043	8787609.309
P-213	210643.525	8787378.346
P-214	210656.036	8787157.627
P-215A	210666.729	8786963.765
P-215B	210671.486	8786837.490
P-216	210678.789	8786741.782
P-217	210689.319	8786532.457
P-218	210700.707	8786322.071
P-219	210708.983	8786147.307
P-220	210719.224	8785939.273
P-221	210739.571	8785715.230
P-222	210794.882	8785706.231
P-223	210803.896	8785536.904
P-224	210813.459	8785340.423
P-225	210822.946	8785148.607
P-226	210831.353	8784974.099
P-227	210841.003	8784797.095
P-228	210882.575	8784564.069
P-229	210969.796	8784328.737
P-230	211042.812	8784131.733
P-231	211117.344	8783932.442
P-232	211192.310	8783731.471
P-233	211272.146	8783517.681
P-234	211356.599	8783292.707
P-235	211445.123	8783054.188
P-236	211486.515	8782936.620
P-237	211551.999	8782752.027
P-238	211600.156	8782615.419
P-239	211678.609	8782393.501
P-240	211758.939	8782166.272
P-241	211836.189	8781946.259
P-242	211903.917	8781754.658
P-243	211981.405	8781535.950
P-244	212062.930	8781304.445
P-245	212135.533	8781096.664
P-245A	212183.029	8780962.296

CUADRO DATOS TECNICOS DE POSTES WGS84 ZONA 18S		
CODIGO	ESTE	NORTE
P-251	212703.701	8780084.946
P-252	212756.838	8779935.309
P-253	212808.534	8779783.786
P-254	212751.458	8779623.650
P-255	212693.661	8779461.465
P-256	212760.361	8779251.588
P-257	212823.727	8779053.943
P-258	212888.553	8778846.417
P-259	212965.200	8778604.965
P-260	213030.183	8778398.437
P-261	213101.097	8778173.962
P-262	213172.497	8777949.336
P-263	213242.852	8777728.513
P-264	213307.667	8777522.331
P-265	213368.085	8777330.427
P-266	213437.211	8777112.964
P-267	213505.695	8776895.170
P-268	213573.527	8776681.155
P-269	213628.091	8776509.321
P-270	213699.626	8776282.577
P-271	213769.489	8776061.826
P-272	213836.842	8775849.002
P-273	213896.017	8775662.331
P-274	213961.473	8775454.679
P-275	214012.115	8775294.345
P-276	214059.889	8775143.763
P-277	214110.669	8774983.043
P-278	214160.846	8774825.064
P-279	214214.558	8774654.677
P-280	214276.004	8774460.235
P-281	214336.346	8774270.478
P-282	214470.608	8773884.216
P-283	214545.088	8773672.093
P-284	214633.939	8773486.828
P-285	214742.627	8773261.255
P-286	214827.383	8773085.082
P-287	214924.444	8772883.416
P-288	215011.325	8772713.560
P-289	215041.349	8772593.308
P-290	215061.440	8772497.492
P-291	215088.098	8772366.976
P-292	215120.023	8772206.605
P-293	215034.171	8772094.661
P-294	215015.008	8772059.635

LEYENDA

- N° ESTRUCTURA
- LINEA EXISTENTE
- MANZANAS
- LIMITE DISTRITAL
- LIMITE PROVINCIAL
- PREDIO RURALES
- SUB ESTACIÓN

Rev.	Descripción de Modificación	Fecha	Responsable
B	EMITIDO PARA REVISION		J. Flores

Propietario: enel

Plano N° : L 693-L693-2-C-103

1 DE 1

Sección : Management and Control HV Operating.

Especialidad : CIVIL

Dibujó : J. Oyarce

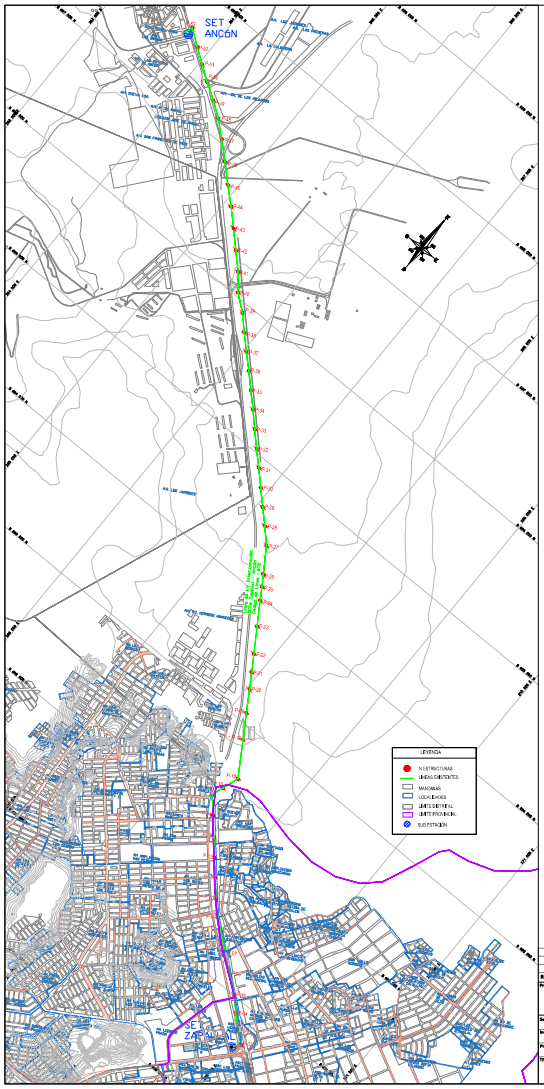

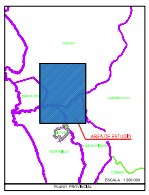

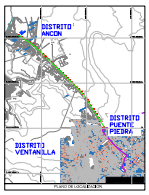

CUADRO DATOS TECNICOS DE POSTES		
WGS84 ZONA 18S		
CODIGO	ESTE	NORTE
POSTE - 1	270006.270	8690646.423
POSTE - 2	270047.053	8690695.238
POSTE - 3	269937.106	8690780.011
POSTE - 4	269828.709	8690885.778
POSTE - 5	269711.609	8691005.646
POSTE - 6	269556.540	8691127.069
POSTE - 7	269400.508	8691218.233
POSTE - 8	269236.889	8691383.175
POSTE - 9	269135.270	8691463.794
POSTE - 10	268914.032	8691584.217
POSTE - 11	268884.000	8691732.916
POSTE - 12	268762.863	8691868.471
POSTE - 13	268636.952	8692012.222
POSTE - 14	268508.201	8692160.075
POSTE - 15	268372.677	8692308.185
POSTE - 16	268214.349	8692435.333
POSTE - 17	268066.518	8692568.825
POSTE - 18	268274.899	8692679.016
POSTE - 19	268143.619	8692886.905
POSTE - 20	268027.825	8693072.667
POSTE - 21	267940.588	8693430.445
POSTE - 22	267851.110	8693553.637
POSTE - 23	267732.190	8693766.688
POSTE - 24	267583.254	8693968.921
POSTE - 25	267515.085	8694077.736
POSTE - 26	267451.298	8694174.815
POSTE - 27	267306.164	8694397.847
POSTE - 28	267180.365	8694529.233
POSTE - 29	267052.212	8694650.624
POSTE - 30	266924.423	8694778.577
POSTE - 31	266796.153	8694908.763
POSTE - 32	266669.153	8695030.529
POSTE - 33	266540.857	8695157.159
POSTE - 34	266412.365	8695289.763
POSTE - 35	266284.095	8695412.830
POSTE - 36	266156.298	8695540.207
POSTE - 37	266028.365	8695665.111
POSTE - 38	265900.000	8695786.603
POSTE - 39	265771.349	8695936.683
POSTE - 40	265619.730	8696035.529
POSTE - 41	265497.762	8696184.540
POSTE - 42	265355.883	8696324.482
POSTE - 43	265214.108	8696485.613
POSTE - 44	265068.663	8696607.879
POSTE - 45	264915.984	8696743.953
POSTE - 46	264764.365	8696890.175
POSTE - 47	264604.577	8697033.526
POSTE - 48	264460.918	8697162.259
POSTE - 49	264318.476	8697260.455
POSTE - 50	264166.968	8697354.625
POSTE - 51	264029.836	8697430.340
POSTE - 52	263891.010	8697547.117
POSTE - 53	263746.876	8697653.454

Rev.	Descripción de Modificación	Fecha	Responsable
B	EMITIDO PARA REVISION	---	J. Flores

Propietario: enel

Plano N°: L-472-C-103

1 DE 1

Gerencia : Management and Control HV Operating.

Instalación : LINEA DE TRANSMISIÓN 60kV

Proyecto : INSPECCIÓN DE TRAZO DE RUTA EXISTENTE

Título : LINEA DE TRANSMISION 60kV1 ZAPALLAL – ANCON

Especialidad : CIVIL

Dibujó: J. Cyorce

Diseñó: E. Jara

Revisó: A. Chápane

V° B°: M. Vargas

Escala: 1/10000

Fecha: Octubre 2019

Formato: A-1